REPÚBLICA DEL PERÚ

perú SanMartín Inclusiva y solidaria
GOBIERNO REGIONAL

Resolución Ejecutiva Regional

Nº 295 -2018-GRSM/GR

Moyobamba, 21 MAYO 2018

VISTO:

El expediente N° 001-2018038590, que contiene la Nota Informativa N° 129-2018-GRSM/GRPyP; de fecha 15 de mayo de 2018, y el Informe Técnico N°023-2018-GRSM/GRPyP/SGPEyER;

CONSIDERANDO:

Que, de conformidad con la Constitución Política del Estado; Ley N°27680 – Ley de Reforma Constitucional del Capítulo XIV del Título IV sobre Descentralización; Ley N° 27867 – Ley Orgánica de Gobiernos Regionales y sus modificatorias Leyes N° 27902 y N° 28013, se les reconoce a los Gobiernos Regionales, autonomía política, económica y administrativa en los asuntos de su competencia.

Que, la Ley N° 27783, Ley de Bases de Descentralización, establece la finalidad, principios, objetivos y criterios generales del proceso de descentralización; regula la conformación de las regiones; fija las competencias de los tres niveles de gobierno y determina los bienes y recursos de los gobiernos regionales; y, regula las relaciones de gobierno en sus distintos niveles.

Que, la Ley N° 28411, Ley General del Sistema Nacional de Presupuesto, en su Artículo N° 71, referente a los Planes y Presupuestos Institucionales, Plan Estratégico Institucional y Plan Operativo, numeral 71.1, señala que las entidades, para la elaboración de sus Planes Operativos Institucionales y Presupuestos Institucionales, deben tomar en cuenta su Plan Estratégico Institucional (PEI), que debe ser concordante con el Plan Estratégico de Desarrollo Nacional (PEDN)... (...). Por otro lado, el numeral 71.3, indica que los Planes Operativos Institucionales, reflejan las Metas Presupuestarias que se esperan alcanzar para cada año fiscal y constituyen instrumentos administrativos que contienen los procesos a desarrollar en el corto plazo, precisando las tareas necesarias para cumplir las Metas Presupuestales establecidas para dicho periodo, así como la oportunidad de su ejecución, a nivel de cada dependencia orgánica.

Que, la Ley N° 27658, Ley Marco de Modernización de la Gestión del Estado, en su artículo 1 se declaró al Estado peruano en proceso de modernización en sus diferentes instancias, dependencias, entidades, organizaciones y procedimientos, con la finalidad de mejorar la gestión pública y construir un Estado democrático, descentralizado y al servicio del ciudadano.

Que, con Decreto Supremo N° 054-2011-PCM, se aprobó el Plan Estratégico de Desarrollo Nacional (PEDN) denominado Plan Bicentenario: El Perú hacia el 2021, presentado por el Centro Nacional de Planeamiento Estratégico (CEPLAN), el cual ha sido elaborado, recogiendo las políticas de Estado establecidas en el Acuerdo Nacional, en el cual se han establecido los ejes estratégicos: derechos humanos e inclusión social; oportunidades y accesos a los servicios; Estado y gobernabilidad; economía diversificada, competitividad y empleo; desarrollo territorial e infraestructura productiva; y ambiente, diversidad biológica y gestión del riesgos de desastres, proponiendo para cada uno de ellos los objetivos, lineamientos, prioridades, metas y programas estratégicos; en merito a los cuales las entidades conformantes del Sistema Nacional de Planeamiento Estratégico ajustarán en sus Planes Estratégicos los objetivos estratégicos de desarrollo nacional previstos en el referido Plan.

REPUBLICA DEL PERÚ

perú SanMartín Inclusiva y solidaria
GOBIERNO REGIONAL

Resolución Ejecutiva Regional

Nº 295 -2018-GRSM/GR

Que, con Resolución de Presidencia del Consejo Directivo N° 026-2017-CEPLAN/PCD de fecha 02 Mayo del 2017, se aprueba la Directiva N° 001-2017-CEPLAN/PCD Directiva para la actualización del Plan Estratégico de Desarrollo Nacional.

Que, la Ley Orgánica de Gobierno Regionales y sus modificaciones en las Leyes N° 27902 y N° 28013, señala que los Gobiernos Regionales organizan su gestión en torno a los planes y proyectos de desarrollo regional concertados, al cumplimiento de objetivos y metas explícitos y de conocimiento público, artículo 4 establece que los Gobiernos Regionales tienen por finalidad esencial garantizar el ejercicio pleno de los derechos y la igualdad de oportunidades de sus habitantes, de acuerdo con los planes y programas nacionales, regionales y locales de desarrollo; también establece que tiene Competencias Constitucionales para promover el desarrollo socioeconómico regional y ejecutar los planes y programas correspondientes en armonía con el Plan de Desarrollo Nacional.

Que, el Plan de Desarrollo Regional Concertado San Martín al 2021, aprobado con Ordenanza Regional N° 017-2015-GRSM/CR, define los objetivos estratégicos Institucionales, así como acciones estratégicas institucionales, políticas y metas a ser cumplidas en dicho período, que se consideran necesarias para viabilizar el logro de la visión de largo plazo, el cual recoge las demandas y propuestas de desarrollo de cada uno de las provincias y distritos de la región. Por otro lado, mediante Ordenanza Regional N° 020-2017-GRSM/CR, se aprobó el Plan Estratégico Institucional 2018-2020 del Gobierno Regional de San Martín, elaborado en el marco del Plan Bicentenario: el Perú hacia el 2021, Plan de Desarrollo Regional Concertado, Acuerdo de Gobernabilidad.

Que, con Resolución Ejecutiva Regional N° 263-2017-GRSM/PGR del 07 de abril del 2017, se aprueba la "Directiva para la formulación, aprobación, aplicación, actualización, seguimiento, monitoreo y evaluación del Plan Operativo Institucional-POI del Gobierno Regional de San Martín".

Que, el Reglamento de Organización y Funciones del Gobierno Regional de San Martín, aprobado mediante Ordenanza Regional N° 021-2017-GRSM/CR, señala en su Artículo 34°, numeral 5.- que es función de la Gerencia Regional de Planeamiento y Presupuesto Informar periódicamente a la Alta Dirección sobre la situación y nivel de cumplimiento del Plan de Desarrollo Regional Concertado, los planes estratégicos y operativos institucionales, el Presupuesto Institucional y el Programa Multianual de Inversiones. Además, el Artículo 36°, señala que su Sub Gerencia de Planeamiento Estratégico y Estadística Regional tiene como una de sus funciones Difundir, conducir, orientar, sistematizar, consolidar, supervisar y evaluar el proceso de planeamiento operativo del Pliego Regional y elevar cada año la propuesta de Plan Operativo Institucional a la Gerencia Regional de Planeamiento y Presupuesto, en concordancia con el Presupuesto Institucional y alineado a las políticas y prioridades establecidas por la Alta Dirección.

Siendo ello así, mediante Informe Técnico Nº 023- 2018-GRSM/GRPyP-SGPEyER, el Sub Gerente de Planeamiento Estratégico y Estadística Regional, presenta a la Gerencia Regional de Planeamiento y Presupuesto el informe de sustentación técnica para aprobar el Plan Operativo Institucional 2019 del Gobierno Regional de San Martín.

REPUBLICA DEL PERÚ

perú SanMartín Inclusiva y solidaria
GOBIERNO REGIONAL

Resolución Ejecutiva Regional

Nº 295 -2018-GRSM/GR

Que, mediante Informe Legal Nº 297-2018-GRSM/ORAL, la Oficina Regional de Asesoría Legal, emite opinión favorable para la aprobación del Plan Operativo Institucional 2019 del Gobierno Regional de San Martín, en ese sentido corresponde emitir Resolución Ejecutiva Regional que así lo establezca.

Que, Por las razones expuestas, en uso de las facultades y atribuciones conferidas, de conformidad con la Ley Nº 27867 - Ley Orgánica de Gobiernos Regionales y sus modificatorias Leyes Nº 27902 y Nº 28013 y el Reglamento de Organización y Funciones aprobada mediante Ordenanza Regional N°011-2016-GRSM/CR, y con las visaciones de la Oficina Regional de Asesoría Legal, Subgerencia de Planeamiento Estratégico y Estadística Regional, Gerencia Regional de Planeamiento y Presupuesto y Gerencia General Regional del Gobierno Regional de San Martín.

SE RESUELVE:

ARTÍCULO PRIMERO: APROBAR el Plan Operativo Institucional 2019 del Gobierno Regional de San Martín, el mismo que como anexo forma parte de la presente resolución.

ARTÍCULO SEGUNDO: NOTIFICAR el Plan Operativo Institucional 2019 a todas las Unidades Orgánicas adscritos al Pliego del GRSM para su cumplimiento y demás fines.

ARTÍCULO TERCERO: DISPONER, la publicación de la presente Resolución en el Portal Institucional del Gobierno Regional de San Martín.

Registrase, Comuníquese y Archivase.

GOBIERNO REGIONAL
SAN MARTÍN

Victor Manuel Noriega Reátegui
GOBERNADOR REGIONAL

perú
SanMartín
Inclusiva y solidaria
GOBIERNO REGIONAL

Juntos por un San Martín que crece.

Plan Operativo Institucional POI 2019

Gerencia Regional de Planeamiento y Presupuesto

Sub Gerencia de Planeamiento Estratégico y Estadística Regional

ÍNDICE

CONTENIDO **Pág.**

I. PRESENTACION 2
II. INTRODUCCION 3
III. BASE LEGAL 5
IV. MARCO ESTRATÉGICO INSTITUCIONAL 7
V. LINEAMIENTOS DE OBJETIVOS Y ACCIONES ESTRATÉGICOS INSTITUCIONALES 8
VI. ARTICULACIÓN ESTRATÉGICO TERRITORIAL-INSTITUCIONAL 11
VII. ESTRUCTURA ORGANICA 15
VIII. ORGANIGRAMA 18
IX. ANALISIS INTEGRAL 19
X. PROGRAMACION FINANCIERA 24
XI. ARTICULACIÓN DEL PLAN OPERATIVO AL PLANEAMIENTO REGIONAL Y NACIONAL 32
XII. ANEXOS 33

I. PRESENTACION

El Gobierno Regional de San Martín, como ente rector del planeamiento y desarrollo regional, y en cumplimiento a la "Directiva para la formulación, aprobación, aplicación, actualización, seguimiento, monitoreo y evaluación del Plan Operativo Institucional-POI del Gobierno Regional de San Martín" aprobado por Resolución Ejecutiva Regional N° 263-2017-GRSM/PGR, de fecha 07 de Abril del 2017; y tomando como referencia al Plan Estratégico Institucional PEI 2018-2020, elaborado en el marco del Plan Bicentenario: el Perú hacia el 2021, Plan de Desarrollo Regional Concertado San Martin al 2021 y los Lineamientos de Acción del Gobierno Regional de San Martín; ha programado el Plan Operativo Institucional – POI, para el año fiscal 2019, siguiendo los lineamientos metodológicos establecidos en la directiva citada, sin perder de vista la visión institucional del PEI del Gobierno Regional de San Martín.

Asimismo, el Plan Operativo Institucional 2019 se articula al Plan Estratégico Institucional del Gobierno Regional San Martín en los Objetivos Estratégicos, Estrategia, metas y resultados esperados según prioridades.

El presente Plan Operativo Institucional 2019, constituye un esfuerzo coordinado entre las diferentes unidades orgánicas y órganos desconcentrados del Gobierno Regional de San Martín, el cual integra para todas las unidades ejecutoras del Gobierno Regional, las acciones estratégicas institucionales identificadas en el Plan Estratégico Institucional - PEI que se realizarán durante el 2019 la cual permitirá corregir y/o crear mejores condiciones para alcanzar una gestión regional eficiente y eficaz al servicio de la población Sanmartinense.

GOBIERNO REGIONAL Sub - Gerencia de Planeamiento Estratégico y Estadística Regional SAN MARTIN

perú SanMartín Inclusiva y solidaria GOBIERNO REGIONAL

Dr. Víctor Noriega Reátegui
Gobernador Regional de San Martín

II. INTRODUCCION

La nueva gestión pública basada en resultados exige que los Gobiernos Regionales sean flexibles y transparentes en sus procesos, y que generen valor público frente a las demandas y necesidades de la población. Sobre esa base se presenta el Plan Operativo Institucional del Gobierno Regional de San Martín 2019, el cual se convierte en una herramienta que sirve para la identificación de los objetivos estratégicos específicos institucionales considerados en el Plan Estratégico Institucional el mismo que a su vez se enmarca en los lineamientos del Plan de Desarrollo Regional Concertado San Martín al 2021.

El presente Plan Operativo Institucional – POI 2019 ha sido programado con un enfoque a resultados y una herramienta de planificación de corto plazo; en la que se establecen los enfoques, lineamientos de política del acuerdo de Gobernabilidad, lineamientos de acción del Gobierno Regional de San Martín. Este plan, usa como fuente de referencia las prioridades que se recogen en el Plan de Desarrollo Regional Concertado de la Región San Martin al 2021.

El Plan Operativo Institucional – POI 2019 es el instrumento de gestión que permite monitorear la realización de las metas priorizadas por la institución en un periodo de un (01) año, así como, la ejecución presupuestaria programada que refleja el cumplimiento de los objetivos con la ejecución presupuestal.

Este documento de gestión está diseñado para que el personal técnico que labora en las Unidades Orgánicas, Unidades Ejecutoras, Órganos Desconcentrados y Proyectos Especiales, respondan de manera organizada y articulada a las exigencias propias de los procesos priorizados, evitando duplicidad de funciones; todo ello, para elevar la eficiencia, y efectividad de la gestión del Gobierno Regional de San Martín.

Para el presente Plan Operativo Institucional 2019, se ha empleado principalmente la metodología de Cadena de Resultados, es decir, la identificación de resultados y productos, buscando fortalecer la toma de decisiones en base a resultados, optimizando para ello los recursos, haciendo uso de la información, estableciéndose acciones estratégicas, actividades, metas, indicadores de actividades, esto en función de las estrategias, indicadores y metas establecidas en el Plan Estratégico Institucional 2018-2020; y del Plan de Desarrollo Regional Concertado del Gobierno Regional de San Martin al 2021, máximo instrumento de gestión, en tanto establece los lineamientos de política regional del gobierno regional de San Martin.

De acuerdo a sus funciones, la Gerencia Regional de Planeamiento y Presupuesto, ha coordinado y consolidado el presente documento que comprende las acciones y resultados esperados a las unidades orgánicas del Gobierno Regional de San Martín. A cada una de las unidades se les ha establecido diversos productos y resultados esperados, estos en función de los objetivos y acciones estratégicas institucionales del Plan Estratégico Institucional 2018-2020.

El presente Plan Operativo Institucional 2019 es un esfuerzo coordinado entre sus diferentes sectores bajo una gestión basada en resultados. Para lograr los objetivos trazados es preciso mencionar que la Gerencia Regional de Planeamiento y Presupuesto aplicará el monitoreo y seguimiento constante a las demás Unidades Orgánicas, Unidades Ejecutoras, Órganos Desconcentrados y Proyectos Especiales, con la finalidad de lograr un trabajo coherente, inclusivo y eficiente que permitan lograr los productos y resultados esperados; por cuanto el fin último del Gobierno Regional de San Martín es la creación de valor público para la ciudadanía.

Esto permite planear, ejecutar, monitorear, controlar y evaluar los productos y resultados programados por cada unidad del Gobierno Regional; así mismo será posible medir el avance físico y financiero de las actividades programadas para lograr los producto y resultados esperados, con la finalidad que la alta gerencia tome las alternativas y/o decisiones respectivas, para mejorar y reorientar el cumplimiento de los objetivos trazados.

Por último, este instrumento de gestión deberá revisarse en forma constante, para lograr mejoras en la identificación de productos y resultados; asimismo, su implementación y cumplimiento es necesario, para adoptar medidas que refuercen su aplicación de tal forma que sea posible incrementar su efectividad.

III. BASE LEGAL

- La Constitución Política del Perú; Ley N°27680
- Ley de Reforma Constitucional del Capítulo XIV del Título IV sobre Descentralización; Ley Nº 27867
- Ley Orgánica de Gobiernos Regionales y sus modificatorias Leyes N° 27902 y Nº 28013, reconocen que los Gobiernos Regionales tienen autonomía política, económica y administrativa en los asuntos de su competencia.
- La Ley N° 27783, Ley de Bases de Descentralización, establece que los Gobiernos Regionales tienen la facultad de adoptar y concordar las políticas, planes y normas en los asuntos de sus competencias.
- La Ley N° 28411, Ley General del Sistema Nacional de Presupuesto, en su Artículo N° 71, inciso 71.1 señala que las entidades, para la elaboración de sus Planes Operativos Institucionales y Presupuestos Institucionales, deben tomar en cuenta su Plan Estratégico Institucional (PEI), el cual debe ser concordante con el Plan Estratégico de Desarrollo Nacional (PEDN) y los Planes Estratégicos Sectoriales Multianuales (PESEM), los Planes de Desarrollo Regional Concertados (PDRC) y los Planes de Desarrollo Local Concertados, según sea el caso.
- El Plan Estratégico Sectorial Multianual (PESEM) constituye un instrumento orientador de la gestión sectorial que sirve de marco para priorizar objetivos y acciones así como hacer explícito y de conocimiento público los lineamientos de política que vinculan lo económico a lo social y que permiten mejorar la calidad del gasto de los organismos integrantes del Sector, los mismos que deben ser concordantes con sus respectivos Planes Estratégicos y Operativos.
- El Decreto Supremo N° 054-2011-PCM aprobó el Plan Estratégico de Desarrollo Nacional (PEDN) denominado Plan Bicentenario: El Perú hacia el 2021, presentado por el Centro Nacional de Planeamiento Estratégico (CEPLAN), en el cual se han establecido los ejes estratégicos: derechos fundamentales y dignidad de personas; oportunidades y accesos a los servicios; Estado y gobernabilidad; economía, competitividad y empleo; desarrollo regional e infraestructura; y recursos naturales y ambiente, proponiendo para cada uno de ellos los objetivos, lineamientos, prioridades, metas y programas estratégicos; en merito a los cuales las entidades conformantes del Sistema Nacional de Planeamiento Estratégico ajustarán en sus Planes Estratégicos los objetivos estratégicos de desarrollo nacional previstos en el referido Plan.

- La Ley Orgánica de Gobierno Regionales y sus modificaciones en las Leyes N° 27902 y N° 28013, estipulan que los Gobiernos Regionales organizan su gestión en torno a los planes y proyectos de desarrollo regional concertados, al cumplimiento de objetivos y metas explícitos y de conocimiento público.
- Directiva N° 001-2017-CEPLAN/PCD Directiva para la actualización del Plan Estratégico de Desarrollo Nacional , Aprobada por Resolución de Presidencia del Consejo Directivo N° 026-2017-CEPLAN/PCD con fecha 02 Mayo del 2017; que en su artículo 7° estipula que Las políticas y planes actualizados por los integrantes del SINAPLAN deben estar armonizados con las políticas de Estado y los objetivos estratégicos del PEDN, en la cual las políticas institucionales se concretan en los planes estratégicos institucionales - PEI y los planes operativos institucionales - POI.
- El Plan de Desarrollo Regional Concertado San Martín al 2021, aprobado con Ordenanza Regional N° 017-2015-GRSM/CR el 07 de Diciembre de 2015, define los objetivos estratégicos regionales, así como las acciones estratégicas, considerando el enfoque territorial y gestión de cuencas como lineamiento central, sobre esta base la región está comprometida y lidera la articulación hacia una buena gestión y gobernanza.
- El Plan Estratégico Institucional 2018-2020 aprobado con Ordenanza Regional Nº020-2017-GRSM/CR del 09 de Octubre del 2017 que establece Objetivos Estratégicos Institucionales, Indicadores y Metas Anuales.
- Directiva para la formulación, aprobación, aplicación, actualización, seguimiento, monitoreo y evaluación del Plan Operativo Institucional-POI del Gobierno Regional de San Martín, aprobado mediante Resolución Ejecutiva Regional N° 263-2017-GRSM/PGR del 07 de abril del 2017.

IV. MARCO ESTRATÉGICO INSTITUCIONAL

Visión del Plan de Desarrollo Regional Concertado

"Al 2021 somos modelo de región en bienestar social, competitividad y valoración de nuestros recursos naturales y diversidad biológica"

Misión Institucional

"Promover el desarrollo integral y sostenible de la región, de manera inclusiva, competitiva y solidaria; en el marco de la modernización, con enfoque territorial y gestión de cuencas"

Estrategias de Gestión

"A partir de los Objetivos Estratégicos Institucionales, se desarrolló la articulación a los Programas Presupuestales, previa identificación de los productos y proyectos que ejecutan las unidades y/o órganos desconcentrados del Gobierno Regional San Martín, así mismo se establecieron los indicadores y las metas al ser alcanzadas durante el periodo 2015 - 2018."

V. LINEAMIETOS DE OBJETIVOS Y ACCIONES ESTRATÉGICAS INSTITUCIONALES

COMPONENTE 1: DERECHOS HUMANOS E INCLUSIÓN SOCIAL

OBJETIVOS ESTRATÉGICO INSTITUCIONALES		ACCIONES ESTRATÉGICAS INSTITUCIONALES	
OEI.01:	Promover el trabajo formal de la población	AEI.01.01:	Inserción laboral con capacitación adecuada para la población.
		AEI.01.02:	Fiscalización del cumplimiento de la normatividad laboral de manera integral en las empresas de la región.
OEI.02:	Reducir la violencia de género en la población	AEI.02.01:	Fortalecimiento de capacidades en violencia de género de manera integral a personal asistencial y docente

COMPONENTE 2: OPORTUNIDADES Y ACCESOS A LOS SERVICIOS

OBJETIVOS ESTRATÉGICO INSTITUCIONALES		ACCIONES ESTRATÉGICAS INSTITUCIONALES	
OEI.03:	Mejorar la cobertura de los servicios básicos para la población	AEI.03.01:	Servicios de agua potable adecuados para la población.
		AEI03.02:	Servicios saneamiento básico adecuados para la población.
OEI.04:	Mejorar la calidad de la atención en salud de la población en mayor condición de vulnerabilidad	AEI.04.01:	Atención de servicios de salud de manera integral en beneficio de la población
		AEI.04.02:	Parto institucional accesible para la población gestante
		AEI.04.03:	Atención prenatal oportuna para la población gestante
		AEI.04.04:	Mejorar la infraestructura de los servicios de Salud
		AEI.04.05:	Atención para la prevención y control de las enfermedades metaxénicas y zoonóticas de manera integral en la población
		AEI.04.06:	Atención para la prevención y control de las enfermedades transmisibles de manera integral a la población
		AEI.04.07:	Atención para la prevención y control de las enfermedades no transmisibles de manera integral en la población
OEI.05:	Reducir la desnutrición crónica en niñas y niños menores de 5 años	AEI.05.01:	Atención integral para reducir la desnutrición crónica de niños menores de cinco años
OEI.06:	Mejorar la calidad de los aprendizajes de los estudiantes de la educación básica en la Región San Martín	AEI.06.01:	Servicios de educación básica de calidad de acuerdo a la demanda de la población
		AEI.06.02:	Calidad del aprendizaje a niños, niñas y jóvenes con discapacidad en la Educación Básica y Técnico Productiva
		AEI.06.03:	Servicios Educativos con adecuada capacidad instalada a estudiantes del ámbito regional de San Martín
		AEI.06.04:	Materiales educativos y kits de evaluación diferenciada y oportuna a la comunidad educativa
		AEI.06.05:	Mejorar las condiciones de infraestructura educativa en la región.
OEI.07:	Fortalecer la capacidad técnica de las Instituciones de educación superior no universitaria en la Región San Martín	AEI.07.01:	Formación en carreras técnicas en Institutos de Educación Superior no Universitaria de manera integral en la región

COMPONENTE 3: ESTADO Y GOBERNABILIDAD

OBJETIVOS ESTRATÉGICO INSTITUCIONALES		ACCIONES ESTRATÉGICAS INSTITUCIONALES	
OEI.08:	Contribuir a la reducción de los Índices de Inseguridad Ciudadana que afectan a la población	AEI.08.01:	Medidas de seguridad ciudadana con la articulación a los gobiernos locales.
OEI.09:	Mejorar la gestión institucional del GORESAM	AEI.09.01:	Mejorar la gestión de inversiones Públicas y Privadas para la Región.
		AEI.09.02:	Fortalecer la modernización de la gestión pública

COMPONENTE 4: ECONOMÍA DIVERSIFICADA, COMPETITIVIDAD Y EMPLEO

OBJETIVOS ESTRATÉGICO INSTITUCIONALES		ACCIONES ESTRATÉGICAS INSTITUCIONALES	
OEI.10:	Promover la competitividad de las cadenas de valor priorizadas	AEI.10.01:	Asesoramiento en oportunidades comerciales de manera integral a organizaciones exportadoras
		AEI.10.02:	Asistencia técnica y Asesoramiento en el acceso a recursos financieros oportunos para productores organizados.
		AEI.10.03:	Paquetes Tecnológicos adecuados mejoran el nivel de Productividad de los Productores Agropecuarios
		AEI.10.04:	Títulos de propiedad rural con seguridad jurídica sobre la tierra para los Productores Agropecuarios
OEI.11:	Mejorar la competitividad de la Oferta Turística regional	AEI.11.01:	Asistencia técnica integral y focalizada a empresas prestadoras de servicios turísticos
		AEI.11.02:	Categorización focalizado a los prestadores de servicios turísticos

GOBIERNO REGIONAL Sub - Gerencia de Planeamiento Estratégico y Estadística Regional SAN MARTIN

COMPONENTE 5: DESARROLLO TERRITORIAL E INFRAESTRUCTURA PRODUCTIVA

OBJETIVOS ESTRATÉGICO INSTITUCIONALES		ACCIONES ESTRATÉGICAS INSTITUCIONALES	
OEI.12:	Mejorar la infraestructura vial departamental	AEI.12.01:	Redes viales departamentales estratégicas, mejoradas y rehabilitadas de la región
OEI.13:	Mejorar la cobertura energética rural	AEI.13.01:	Energía eléctrica focalizada para la población
		AEI.13.02:	Energías renovables adecuadas para el uso de la población rural dispersa.
OEI.14:	Mejorar la infraestructura de sistemas tecnológicos productivos	AEI.14.01:	Sistemas de irrigación adecuados para la región
		AEI.14.02:	Riego tecnificado para la región

COMPONENTE 6: AMBIENTE, DIVERSIDAD BIOLÓGICA Y GESTIÓN DEL RIESGO DE DESASTRES

OBJETIVOS ESTRATÉGICO INSTITUCIONALES		ACCIONES ESTRATÉGICAS INSTITUCIONALES	
OEI.15:	Promover e implementar la conservación del bosque y su diversidad biológica	AEI.15.01:	Derechos para conservación, normados y monitoreados, a usuarios del bosque
		AEI.15.02:	Instrumentos de Gestión Integrales para los Recursos Hídricos.
		AEI.15.03:	Control y monitoreo articulado y desconcentrado de la conservación del bosque
		AEI.15.04:	Asistencia técnica en conservación de manera articulada y desconcentrada en los actores del bosque
OEI.16:	Promover e implementar el aprovechamiento sostenible del bosque y su diversidad biológica.	AEI.16.01:	Derechos para aprovechamiento sostenible, normados y monitoreados, a usuarios del bosque.
		AEI.16.02:	Control y monitoreo articulado y desconcentrado del aprovechamiento sostenible del bosque.
		AEI.16.03:	Asistencia técnica en aprovechamiento de manera articulada y desconcentrada en los actores del bosque
OEI.17:	Mejorar el uso y la ocupación ordenada del territorio en el departamento	AEI.17.01:	Asistencia técnica en el uso adecuado del territorio a la población.
		AEI.17.02:	Derechos para la gestión territorial normados, en la región.
		AEI.17.03:	Asistencia Técnica para la Gestión Ambiental con Enfoque Territorial a los Gobiernos Locales.
		AEI.17.04:	Certificación integral de Proyectos de inversión para la gestión territorial en la región.
OEI.18:	Mejorar el conocimiento del riesgo de desastres en el departamento	AEI.18.01:	Asistencia técnica en gestión de riesgo de desastres de manera integral a la población.

VI. ARTICULACIÓN ESTRATÉGICA TERRITORIAL-INSTITUCIONAL

COMPONENTE 01: DERECHOS HUMANOS E INCLUSIÓN SOCIAL COMPONENTE 02: OPORTUNIDADES Y ACCESO A LOS SERVICIOS

ARTICULACION ESTRATEGICA TERRITORIAL - INSTITUCIONAL

GERENCIA REGIONAL DE DESARROLLO SOCIAL

- DIRECCION REGIONAL DE EDUCACION
- DIRECCION REGIONAL DE SALUD
- DIRECCION REGIONAL VIVIENDA CONSTRUCCION Y SANEAMIENTO
- DIRECCION REGIONAL DE TRABAJO PROMOCION Y EMPLEO
- DIRECCION REGIONAL DE INCLUSION E IGUALDAD DE OPORTUNIDADES

OBJETIVOS ESTRATEGICOS DEL PDRC	INDICADOR	LINEA BASE	META 2021
OER.1 Mejorar la calidad de vida de los grupos poblacionales de la región.	Incidencia de la Pobreza Monetaria [1/]	30.10 (2014)	21.7
	Incidencia de la Pobreza Monetaria Extrema [1/]	6.55 (2014)	3.5
	Tasa de actividad de 6 a 17 años	20.20 (2008)	5
	Relación del salario de mujeres con respecto al de hombres	78.70 (2014)	86.35
	Violencia física y sexual contra la mujer	15.49 (2014)	11.56
OER.2 Mejorar el acceso, cobertura y calidad de los servicios, con igualdad de oportunidades e inclusión social.	Cobertura de Agua Potable en el área rural	58.10 (2014)	75.91
	Cobertura de Agua Potable en el área urbana	91.80 (2014)	94.31
	Cobertura de Alcantarillado u otra forma de Disposición de Excretas en el área urbana	61.35 (2014)	67.84
	Tasa de mortalidad infantil	26.00 (2014)	15.54
	Tasa de desnutrición crónica de niños (as) menores de 5 años (Patrón de referencia OMS)	40.20 (2014)	31.67
	Niñas (os) del segundo grado de educación primaria que aprobaron examen de razonamiento matemático	22.1 (2014)	37.5
	Niñas (os) del segundo grado de educación primaria que aprobaron examen de comprensión de lectura	35.70 (2014)	52
	Tasa de conclusión, secundaria (17-18 años)	51.00 (2014)	63.4

OBJETIVOS ESTRATEGICOS INSTITUCIONALES DEL PEI	INDICADOR	LINEA BASE	META 2016
OEI01.01. Promover el trabajo formal y decente de la población	Porcentaje de la población ocupada adecuadamente empleada	39.36 (2013)	42.19
OEI01.02. Fomentar la armonía familiar en la población vulnerable	Acciones de capacitación y difusión en Prevención é Intervención en Violencia basada en Género con énfasis en Familia y convivencia sana: Salud mental, buen trato y cultura de paz.	S.I (2014)	105
OEI02.01. Mejorar la calidad de los servicios básicos para la población	Cobertura de hogares con agua segura - urbano (Porcentaje)	42.53 (2014)	44.47
	Cobertura de hogares con agua segura - rural (Porcentaje)	0.56 (2014)	0.94
	Proporción de hogares con saneamiento básico (Porcentaje)	93.30 (2014)	93.76
	Proporción de hogares rurales con saneamiento básico (Porcentaje)	87.40 (2014)	88.77
OEI02.02. Mejorar la calidad de la atención en salud de la población en mayor condición de vulnerabilidad	Tasa de mortalidad neonatal (x 1,000 N.V.)	13 (2014)	11
	Tasa de mortalidad infantil (x 1,000 N.V.)	26 (2014)	23
	Porcentaje de la población afiliada a algún seguro de salud	77.00 (2014)	80
	Número de muertes por dengue	4 (2014)	2
O.EI02.03. Reducir la desnutrición crónica en niñas y niños menores de 5 años	Tasa de desnutrición crónica de niños (as) menores de 5 años (patrón de referencia OMS)	16 (2014)	14.19
	Proporción de niños de 6 a menos de 36 meses de edad con anemia	47.6 (2014)	44.06
	Proporción de nacidos con bajo peso al nacer	6.4 (2014)	5.84
OEI02.04. Mejorar la calidad de los aprendizajes de los estudiantes de la educación básica en la región San Martín	Porcentaje de estudiantes de 2 grado de Primaria de instituciones educativas públicas, que se encuentran en el nivel suficiente en matemática (Porcentaje)	22.1 (2014)	25.7
	Porcentaje de estudiantes de 2 grado de Primaria de instituciones educativas públicas que se encuentran en el nivel suficiente en comprensión lectora (Porcentaje)	35.7 (2014)	39.75
OEI02.05. Fortalecer la capacidad técnica no universitaria en la región San Martín	Porcentaje de la PEA ocupada con educación superior no universitaria	14.10 (2014)	11.73

COMPONENTE 4: ECONOMÍA DIVERSIFICADA, COMPETITIVIDAD Y EMPLEO

ARTICULACION ESTRATEGICA TERRITORIAL - INSTITUCIONAL

GERENCIA REGIONAL DE DESARROLLO ECONOMICO

- DIRECCION REGIONAL DE COMERCIO EXTERIOR Y TURISMO
- DIRECCION REGIONAL DE ENERGIA Y MINAS
- DIRECCION REGIONAL DE LA PRODUCCION
- DIRECCION REGIONAL DE AGRICULTURA

OBJETIVOS ESTRATEGICOS DEL PDRC	INDICADOR	LINEA BASE	META 2016
OER.5: Consolidar la competitividad de la región, fortaleciendo la diversificación productiva y de servicios, promoviendo la inversión pública - privada, la industrialización, innovación y empleo	Tasa de Crecimiento del Valor Agregado Bruto Regional	0.66 (2013)	4.54
	Valor Agregado Bruto a precios constantes de 2007 (Miles de Nuevos Soles)	4 776.50 (2013)	5 457.24
	Valor Agregado Bruto per cápita a precios constantes de 2007 (Miles de nuevos soles)	5 839.00 (2013)	6 482.58
	Valor Bruto de Producción Agropecuaria (Millones de nuevos soles de 1994)	1 008.40 (2013)	1 215.53
	Índice de Competitividad Regional	0.38 (2014)	0.42
	Índice Compuesto de Actividad Económica	6.40 (2014)	6.66
	Índice de Productividad Agrícola	0.40 (2014)	0.44
	Arribos de ciudadanos nacionales y extranjeros a establecimientos de hospedaje	964 115 (2014)	1 081 428

OBJETIVOS ESTRATEGICOS INSTITUCIONALES DEL PEI	INDICADOR	LINEA BASE	META 2016
OEI04.01. Optimizar las cadenas productivas	Porcentaje de pequeños productores agropecuarios organizados y gestionando empresarialmente sus organizaciones	24.75 (2014)	27.75
	Valor FOB de las exportaciones regionales (millones de US$)	161.21 (2014)	747.15
	Peso neto de las exportaciones regionales TM	46 887.66 (2014)	148 758.91
	Crédito directo del sistema financiero al sector privado (saldos fin de periodo en millones de nuevos soles)	22 552.83 (2014)	80 649.05
	Depósitos en el sistema financiero (saldos fin de periodo en millones de nuevos soles)	5 603.68 (2014)	18 880.60
OEI04.02. Incrementar de manera sostenible la oferta turística	Promedio de permanencia de ciudadanos nacionales y extranjeros en establecimientos de hospedaje (días)	1.3 (2014)	1.4

COMPONENTE 5: DESARROLLO TERRITORIAL E INFRAESTRUCTURA PRODUCTIVA

ARTICULACION ESTRATEGICA TERRITORIAL - INSTITUCIONAL

GERENCIA REGIONAL DE INFRAESTRUCTURA

- GERENCIA
- DIRECCION REGIONAL DE TRANSPORTES Y COMUNICACIONES

OBJETIVOS ESTRATEGICOS DEL PDRC	INDICADOR	LINEA BASE	META 2021
OER.6: Desarrollar un territorio articulado y competitivo, a través de Inversión Publica y/o Privada en Infraestructura Estratégica que permita asegurar el acceso a los servicios y dinamizar las actividades Económicas.	Proporción de hogares cuya población percibe que el estado de conservación de la carretera por donde se desplaza está en buen estado.	87.60 (2013)	92.93
	Proporción de Población Rural con Acceso al Servicio de Internet	10.80 (2014)	16.86
	Coeficiente de electrificación	87.40 (2014)	97.00

OBJETIVOS ESTRATEGICOS INSTITUCIONALES DEL PEI	INDICADOR	LINEA BASE	META 2016
OEI05.01. Mejorar la infraestructura vial departamental	Porcentaje de la red vial departamental pavimentada	16.57 (2014)	19.09
	Porcentaje de la red vial departamental no pavimentada que se encuentra afirmada1/	56.44 (2013)	59.44
OEI05.02. Mejorar la infraestructura tecnológica de soporte y la cobertura energética de las actividades productivas	Proporción de Población rural con Acceso a Telefonía Pública (Porcentaje)	60.6 (2014)	61.51
	Proporción de Población rural con Cobertura de Telefonía Móvil	55.9 (2014)	60.90
	Proporción de Población rural con Acceso al Servicio de Internet	10.8 (2014)	12.27
	Cobertura de electrificación rural	68.4 (2014)	72.10

COMPONENTE 6: AMBIENTE, DIVERSIDAD BIOLÓGICA Y GESTIÓN DEL RIESGO DE DESASTRES

ARTICULACION ESTRATEGICA TERRITORIAL - INSTITUCIONAL

AUTORIDAD REGIONAL AMBIENTAL

- GERENCIA
- DIRECCION EJECUTIVA ESTRATEGICA AMBIENTAL
- DIRECCION EJECUTIVA DE GESTION TERRITORIAL
- DIRECCION EJECUTIVA DE ADMINISTRACION Y CONSERVACION DE RR.NN

PDRC

OBJETIVOS ESTRATEGICOS REGIONALES	INDICADOR	LINEA BASE	META 2016
OER.7: Mejorar la sostenibilidad ambiental promoviendo el ordenamiento territorial y con enfoque de cuencas hidrográficas.	Superficie de bosque deforestada anualmente (Has.)	20 564 (2014)	14 471
	Gobiernos provinciales cuentan con Mezo Zonificación Ecológica Económica para la planificación territorial.	5 (2014)	6
	Numero de Ha. de Bosque conservado y/o aprovechados con actividades sostenibles.	2 162 937 (2014)	2 266 593
OER.8: Reducir los niveles de riesgos y emergencias frente a todo tipo de desastres.	Personas fallecidas por la ocurrencia de desastres.	95 (2014)	63

PEI 2015-2017

OBJETIVOS ESTRATEGICOS INSTITUCIONALES	INDICADOR	LINEA BASE	META 2016
OEI06.01. Fomentar la conservación y aprovechamiento sostenible del bosque y su diversidad biológica	Porcentaje del territorio regional, protegido bajo alguna modalidad de conservación	42.03 (2014)	45.96
	Número de Hectáreas delimitadas, destinadas para Protección y Conservación en Comunidades Nativas.	72 158 (2014)	38 810
	Numero de certificaciones GALS (Gestión Ambiental Local Sostenible) en la región San Martin.	2 (2014)	8
OEI06.02. Asegurar el caudal y calidad del recurso hídrico	Producción per cápita de agua potable por empresa prestadora de servicios de saneamiento (San Martín-Moyobamba-Rioja) (Lts/Ha./Día)	214.5 (2014)	233.5
OEI06.03. Promover el ordenamiento territorial para el desarrollo sostenible	Gobiernos Provinciales que disponen del Plan de Acondicionamiento Territorial	6 (2014)	10
OEI06.04. Promover la gestión de riesgo por desastres en un contexto de cambio climático	Población damnificada por desastres naturales anualmente	6 069 (2014)	1 270

GOBIERNO REGIONAL Sub - Gerencia de Planeamiento Estratégico y Estadística Regional SAN MARTIN

VII. ESTRUCTURA ORGANICA

01. ÓRGANOS DE ALTA DIRECCIÓN

Órgano Normativo y Fiscalizador

01.1. Consejo Regional
01.1.1. Secretaría del Consejo Regional

Órgano Ejecutivo

01.2. Despacho del Gobernador
01.3. Gerencia General Regional
01.3.1. Oficina de la Promoción Privada y Sostenible

02. ÓRGANOS CONSULTIVOS

02.1. Consejo de Coordinación Regional
02.2. Consejos Consultivos Regionales Especializados

03. ÓRGANOS DE COORDINACIÓN

03.1. Directorio de Gerentes Regionales
03.2. Comités Gerenciales de Coordinación
03.3. Comités Territoriales de Coordinación

04. ÓRGANO REGIONAL DE CONTROL INSTITUCIONAL

05. ÓRGANO DE DEFENSA JURÍDICA

05.1. Procuraduría Pública Regional

06. ÓRGANOS DE ASESORAMIENTO

06.1. Gerencia Regional de Planeamiento y Presupuesto
06.1.1. Sub Gerencia de Planeamiento Estratégico y Estadística Regional
06.1.2. Sub Gerencia de Programación e Inversiones
06.1.3. Sub Gerencia de Presupuesto
06.1.4. Sub Gerencia de Desarrollo Institucional
06.2. Oficina Regional de Asesoría Legal
06.3. Oficina Regional de Defensa Nacional y Gestión de Riesgo de Desastres
06.4. Oficina Regional de Diálogo y Sostenibilidad

07. ÓRGANOS DE APOYO

07.1. Oficina Regional de Administración
07.1.1. Oficina de Gestión de las Personas
07.1.2. Oficina de Contabilidad y Tesorería
07.1.3. Oficina de Logística
07.1.4. Oficina de Control Patrimonial
07.1.5. Oficina de Tecnologías de Información
07.2. Secretaría General
07.2.1. Oficina de Relaciones Públicas y Comunicación Institucional
07.2.2. Oficina de Trámite Documentario y

08. ÓRGANOS DE LÍNEA

08.1. Gerencia Regional de Desarrollo Económico
- 08.1.1. Oficina de Articulación y Monitoreo de Desarrollo Económico
- 08.1.2. Dirección Regional de Agricultura
  - 8.1.2.1. Oficina de Planeamiento y Estadística Agraria
  - 8.1.2.2. Dirección de Desarrollo y Competitividad Agraria
  - 8.1.2.3. Dirección de Infraestructura Agraria
  - 8.1.2.4. Dirección de Titulación, Reversión de Tierras y Catastro Rural
  - 8.1.2.5. Dirección de Operaciones - Agraria
    - 8.1.2.5.1. Oficina de Gestión Administrativa
    - 8.1.2.5.2. Oficina de Gestión Presupuestal
  - 8.1.2.6. Agencias de Desarrollo Económico
- 08.1.3. Dirección Regional de Comercio Exterior y Turismo
  - 8.1.3.1. Oficina de Planeamiento Sectorial
  - 8.1.3.2. Dirección de Promoción y Comercio Exterior
  - 8.1.3.3. Dirección de Regulación y Fiscalización
  - 8.1.3.4. Dirección de Producto Turístico y Artesanía
  - 8.1.3.5. Direcciones Sub Regionales de Comercio Exterior y Turismo
- 08.1.4. Dirección Regional de Producción
  - 8.1.4.1. Oficina de Planeamiento Sectorial
  - 8.1.4.2. Dirección de Promoción y Desarrollo Pesquero
  - 8.1.4.3. Dirección de Promoción y Desarrollo Industrial
  - 8.1.4.4. Dirección de Regulación y Fiscalización
  - 8.1.4.5. Dirección de Operaciones - Producción
    - 8.1.4.5.1. Oficina de Gestión Administrativa
    - 8.1.4.5.2. Oficina de Gestión Presupuestal
  - 8.1.4.6. Direcciones Sub Regionales de la Producción
  - 8.1.4.7. Centros de Producción e Innovación en Pesca y Acuicultura
- 08.1.5. Dirección Regional de Energía y Minas
  - 8.1.5.1. Dirección de Infraestructura Eléctrica
  - 8.1.5.2. Dirección de Promoción y Fiscalización Minero Energética
  - 8.1.5.3. Dirección de Asuntos Ambientales Minero Energéticos

08.2. Gerencia Regional de Desarrollo Social
- 08.2.1. Oficina de Articulación y Monitoreo del Desarrollo Social
- 08.2.2. Dirección Regional de Inclusión e Igualdad de Oportunidades
  - 8.2.2.1. Oficina de Promoción de Derechos y Género
  - 8.2.2.2. Oficina Regional de Personas con Discapacidad –OREDIS
  - 8.2.2.3. Oficina Regional de Desarrollo de los Pueblos Indígenas de San Martín-ORDEPISAM
- 08.2.3. Dirección Regional de Educación
  - 8.2.3.1. Oficina de Planificación y Desarrollo Institucional
  - 8.2.3.2. Oficina de Seguimiento y Participación
  - 8.2.3.3. Dirección de Gestión Pedagógica
  - 8.2.3.4. Dirección de Operaciones– Educación
  - 8.2.3.5. Unidades de Gestión Educativa Local - UGEL
  - 8.2.3.6. Oficinas de Operaciones - Educación
- 08.2.4. Dirección Regional de Salud
  - 8.2.4.1. Oficina de Asesoría Legal Sectorial
  - 8.2.4.2. Oficina de Planeamiento
  - 8.2.4.3. Dirección de Salud Integral
  - 8.2.4.4. Dirección de Regulación y Fiscalización Sectorial de Salud
  - 8.2.4.5. Dirección de Desarrollo de Recursos Humanos
  - 8.2.4.6. Dirección de Inteligencia Sanitaria

8.2.4.7. Dirección de Operaciones– Salud
8.2.4.8. Direcciones de Redes de Salud
8.2.4.9. Hospitales y Servicios Regionales: Hospital Tarapoto, Laboratorio Referencial, Banco de Sangre
8.2.4.10. Oficinas de Operaciones

08.2.5. Dirección Regional de Trabajo y Promoción del Empleo
8.2.5.1. Dirección de Prevención de Conflictos y Derechos Fundamentales en el Trabajo
8.2.5.2. Dirección de Inspección del Trabajo
8.2.5.3. Dirección de Promoción del Empleo y Capacitación Laboral
8.2.5.4. Oficinas Zonales de Trabajo y Promoción del Empleo
08.2.6. Dirección Regional de Vivienda, Construcción y Saneamiento
8.2.6.1. Oficina de Planeamiento Sectorial
8.2.6.2. Dirección de Vivienda y Urbanismo
8.2.6.3. Dirección de Construcción y Saneamiento
08.3. Gerencia Regional de Infraestructura
08.3.1. Oficina de Coordinación de Inversiones en Infraestructura
08.3.2. Sub Gerencia de Estudios y Obras
08.3.3. Sub Gerencia de Supervisión y Liquidación de Obras
08.3.4. Dirección Regional de Transportes y Comunicaciones
8.3.4.1. Dirección de Transporte Terrestre
8.3.4.2. Dirección de Caminos
8.3.4.3. Dirección de Comunicaciones
8.3.4.4. Dirección de Operaciones - Transporte
8.3.4.4.1. Oficina de Gestión Administrativa
8.3.4.4.2. Oficina de Gestión Presupuestal
8.3.4.5. Oficinas Zonales de Transportes y Comunicaciones

09. ÓRGANOS DESCONCENTRADOS
09.1. Autoridad Regional Ambiental
09.2. Archivo Regional
09.3. Proyectos Especiales
09.4. Gerencias Territoriales

VIII.ORGANIGRAMA

IX. ANALISIS INTEGRAL

La implementación del aplicativo CEPLAN V1 para el Plan Operativo Institucional 2019, así como el masivo proceso de capacitación a los formuladores POI en las diferentes unidades ejecutoras del Pliego GORESAM; hicieron posible la total entrega de la programación física y financiera que constituye el esquema del Plan Operativo Institucional 2019.

Resultado de la revisión de los ingresos en el aplicativo CEPLAN V1 para la programación POI-2019, de las diferentes unidades ejecutoras del Pliego GORESAM.

U.E: 001 – 921: REGIÓN SAN MARTÍN-SEDE CENTRAL

UNIDAD EJECUTORA	PIA 2018 + 5% = PIA 2019	OBSERVACIONES
GERENCIA REGIONAL DE DESARROLLO SOCIAL	845,426	- Realizo la reprogramación de sus actividades operativas en las categorías presupuestal: 0068, 9001 y 0092, registrando un total de 02 actividades operativas cuya programación financiera se realizó en la FF. Recursos Ordinarios
DIRECCIÓN REGIONAL DE SALUD	3, 474,751	- Realizo la reprogramación de sus actividades operativas en las categorías presupuestal: 0068, 9001 y 0092, registrando un total de 14 actividades operativas cuya programación financiera se realizó en la FF. Recursos Ordinarios
DIRECCION REGIONAL DE EDUCACION	690,117	- Realizo la programación de sus actividades operativas en las categorías presupuestal Acción Central, un total de 04 actividades operativas FF Recursos Ordinarios y RDR.
DIRECCIÓN DE VIVIENDA CONSTRUCCIÓN Y SANEAMIENTO	4, 986,660	- Realizo la programación de sus actividades operativas en las categorías presupuestal: 0083 y 9001, registrando un total de 10 actividades operativas cuya programación financiera se realizó en la FF. Recursos Ordinarios y Recursos determinados.
DIRECCION REGIONAL DE TRABAJO Y PROMOCION DEL EMPLEO	2, 165,456	- Realizo la programación de sus actividades operativas en las categorías presupuestal: 9001, 0103, registrando 68 actividades operativas cuya programación financiera se realizó en la FF. Recursos Ordinarios y Recursos Directamente Recaudados.
DIRECCIÓN REGIONAL DE INCLUSIÓN E IGUALDAD DE OPORTUNIDADES	382,990	- Realizo la programación de sus actividades operativas en las categorías presupuestal: 9001 registrando un total de 03 actividad operativa cuya programación financiera se realizó en la FF. Recursos Ordinarios.
OFICINA DE PROMOCIÓN DE DERECHO Y GÉNERO	82,045	- Realizo la programación de sus actividades operativas en las categorías presupuestal: 9001 registrando un total de 01 actividad operativa cuya programación financiera se realizó en la FF. Recursos Ordinarios.
OFICINA REGIONAL DE PERSONAS CON DISCAPACIDAD	48,245	- Realizo la programación de sus actividades operativas en las categorías presupuestal: 9001 registrando un total de 01 actividad operativa cuya programación financiera se realizó en la FF. Recursos Ordinarios.
OFICINA REGIONAL DE DESARROLLO DE PUEBLOS INDÍGENAS	106,020	- Realizo la programación de sus actividades operativas en las categorías presupuestal: 9001 registrando un total de 01 actividad operativa cuya programación financiera se realizó en la FF. Recursos Ordinarios.
GERENCIA REGIONAL DE DESARROLLO ECONÓMICO – GRDE	1, 139,393	- Realizo la programación de sus actividades operativas en las

UNIDAD EJECUTORA	PIA 2018 + 5% = PIA 2019	OBSERVACIONES
		categorías presupuestal 9001 - Acciones Centrales, 9002 - Asignaciones Presupuestarias que no Resultan en Productos y PP 0041: Mejora de la Inocuidad Agroalimentaria, 9001 registrando un total de 03 actividad operativa cuya programación financiera se realizó en la F.F. RO.
DIRECCIÓN REGIONAL DE COMERCIO EXTERIOR Y TURISMO	611,621	- Realizo la programación de sus actividades operativas en las categorías presupuestal 9001 - Acciones Centrales, cuya programación financiera se realizó en la F.F. RO y RDR.
DIRECCION REGIONAL DE ENERGIA Y MINAS	504,216	- Realizo la programación de sus actividades operativas en las categorías presupuestal 9001 - Acciones Centrales, cuya programación financiera se realizó en la F.F. RO.
DIRECCION REGIONAL DE AGRICULTURA	212,628	- Realizo la programación de sus actividades operativas en las categorías presupuestal 9001 - Acciones Centrales, cuya programación financiera se realizó en la F.F. RO.
OFICINA DE PROMOCION DE INVERSIONES	376,484	- Realizo la programación de sus actividades operativas en las categorías presupuestal 9001 - Acciones Centrales, cuya programación financiera se realizó en la F.F. RO.
CONSEJO REGIONAL	2, 378,900	- Realizo la programación de sus actividades operativas en las categorías presupuestal Acción Central, registrando un total de 06 actividad operativa FF Recursos Ordinarios.
VICEGOBERNACION	769,476	- Realizo la programación de sus actividades operativas en las categorías presupuestal Acción Central, registrando un total de 02 actividad operativa FF Recursos Ordinarios.
SECRETARIA GENERAL	444,827	- Realizo la programación de sus actividades operativas en las categorías presupuestal Acción Central, registrando un total de 03 actividad operativa FF Recursos Ordinarios.
GERENCIA GENERAL	428,112	- Realizo la programación de sus actividades operativas en las categorías presupuestal Acción Central, registrando un total de 04 actividad operativa FF Recursos Ordinarios.
PROCURADORIA	459,140	- Realizo la programación de sus actividades operativas en las categorías presupuestal Acción Central y APNP, registrando un total de 04 actividad operativa FF Recursos Ordinarios.
ASESORIA LEGAL	494,734	- Realizo la programación de sus actividades operativas en las categorías presupuestal Acción Central, registrando un total de 03 actividad operativa FF Recursos Ordinarios.
ARCHIVO REGIONAL	230,899	- Realizo la programación de sus actividades operativas en las categorías presupuestal Acción Central, registrando un total de 04 actividad operativa FF Recursos Ordinarios.
RELACIONES PUBLICAS	436,037	- Realizo la programación de sus actividades operativas en las categorías presupuestal Acción Central, registrando un total de 04 actividad operativa FF Recursos Ordinarios.
ORAGANO DE CONTROL INTERNO	541,654	- Realizo la programación de sus actividades operativas en las categorías presupuestal Acción Central, registrando un total de 04 actividad operativa FF Recursos Ordinarios y Recursos directamente recaudados.
TRAMITE DOCUMENTARIO	210,040	- Realizo la programación de sus actividades operativas en las categorías presupuestal Acción Central, registrando un total de 03 actividad operativa FF Recursos Ordinarios.
OFICINA REGIONAL DE SEGURIDAD Y DEFENSA	762,655	- Realizo la programación de sus actividades operativas en las categorías presupuestal 0068, registrando un total de 05 actividad operativa FF Recursos Ordinarios.
SECRETARIA TECNICA DE SEGURIDAD CIUDADANA	1, 351,571	- Realizo la programación de sus actividades operativas en las categorías presupuestal Acción Central, registrando un total

UNIDAD EJECUTORA	PIA 2018 + 5% = PIA 2019	OBSERVACIONES
		de 11 actividad operativa FF Recursos Ordinarios.
OFICINA REGIONAL DE DIALOGO Y SOSTENIBILIDAD	53,980	- Realizo la programación de sus actividades operativas en las categorías presupuestal APNP, registrando un total de 05 actividad operativa FF Recursos Ordinarios.
ADMINISTRACIÓN	21, 275,209	- Realizo la programación de sus actividades operativas en las categorías presupuestal Acción Central y APNP, registrando un total de 13 actividad operativa FF Recursos Ordinarios, RDR.
GERENCIA REGIONAL DE PLANEAMIENTO Y PRESUPUESTO	2, 624,049	- Realizo la programación de sus actividades operativas en las categorías presupuestal Acción Central y APNP, registrando un total de 12 actividad operativa FF Recursos Ordinarios, Donaciones y Transferencias
GERENCIA REGIONAL DE INFRAESTRUCTURA	112, 431,972	- Realizo la programación de sus actividades operativas en las categorías presupuestales: 9002, 0091, 0101, registrando 15 actividades operativas cuya programación financiera se realizó en la FF. Recursos Ordinarios y Recursos Determinados.
AUTORIDAD REGIONAL AMBIENTAL	4, 023,659	- Realizo la programación de sus actividades operativas en la categoría presupuestal: 9002, 0130, registrando 46 actividades operativas cuya programación financiera se realizó en la FF. Recursos Ordinarios.

OTRAS UNIDADES EJECUTORAS

UNIDAD EJECUTORA	PIA 2018 + 5% = PIA 2019	OBSERVACIONES
002-922: REGION SAN MARTIN-ALTO HUALLAGA - TOCACHE	656,180	- Realizo la programación de sus actividades operativas en la categoría presupuestal: 9001, registrando 07 actividades operativas cuya programación financiera se realizó en la FF. Recursos Ordinarios.
003-923: PESQUERIA –DIRECCIÓN REGIONAL DE LA PRODUCCIÓN	2, 041,878	- Realizo la programación de sus actividades operativas en las categorías presupuestal 9001 - Acciones Centrales, 9002 - Asignaciones Presupuestarias que no Resultan en Productos; registrando un total de 29 actividad operativa cuya programación financiera se realizó en la FF. RO y RDR.
004-989: REGION SAN MARTIN-SUB REGION BAJO MAYO	5, 401,843	- Realizo la programación de sus actividades operativas en las categorías presupuestal: 9001, 9002, 0090, registrando 30 actividades operativas cuya programación financiera se realizó en la FF. Recursos Ordinarios, Recursos Directamente Recaudados y Recursos Determinados.
005-1057: REGION SAN MARTIN-SUB REGION HUALLAGA CENTRAL	514,923	- Realizo la programación de sus actividades operativas en la categoría presupuestal: 9001, registrando 17 actividades operativas cuya programación financiera se realizó en la FF. Recursos Ordinarios.
006-1140: REGION SAN MARTIN - PROYECTO ESPECIAL ALTO MAYO	52, 426,271	- Realizo la programación de sus actividades operativas en las categorías presupuestales: 0091, 9002 y 138 registrando 59 actividades operativas cuya programación financiera se realizó en la FF. Recursos Ordinarios y Recursos Determinados.
018-1263: REGION SAN MARTIN - PROYECTO ESPECIAL HUALLAGA CENTRAL Y BAJO MAYO	60, 359,487	- Realizo la programación de sus actividades operativas en las categorías presupuestal: 0121, 0138 y 9002, registrando 21 actividades operativas cuya programación financiera se realizó en la FF. Recursos Ordinarios,

UNIDAD EJECUTORA	PIA 2018 + 5% = PIA 2019	OBSERVACIONES
		Recursos Directamente Recaudados y Recursos Determinados.
100-924: AGRICULTURA – DIRECCIÓN REGIONAL DE AGRICULTURA	15, 909,082	- Realizo la programación de sus actividades operativas en las categorías presupuestal: 9001, 9002, 0089, PP 0121: 0130: registrando un total de 75 actividad operativa cuya programación financiera se realizó en la FF. RO y RDR.
200-925: REGION SAN MARTIN-TRANSPORTES	7, 241,256	- Realizo la programación de sus actividades operativas en las categorías presupuestal: 9001, 9002 0138, registrando 51 actividades operativas cuya programación financiera se realizó en la FF. Recursos Ordinarios y Recursos Directamente Recaudados.
300-926 EDUCACION SAN MARTIN	123, 025,778	- Realizo la programación de sus actividades operativas en las categorías presupuestales: 0068, 0072, 0090, 0091, 00106, 00107, 9001 y 9002, registrando un total de 81 actividad operativa cuya programación financiera se realizó en la FF. Recursos Ordinarios y Recursos Directamente Recaudados.
301-927 EDUCACION BAJO MAYO	162, 748,647	- Realizo la programación de sus actividades operativas en las categorías presupuestales: 0090, 0091, 00106, 9001 y 9002, registrando un total de 68 actividad operativa cuya programación financiera se realizó en la FF. Recursos Ordinarios y Recursos Directamente Recaudados.
302-928 EDUCACION HUALLAGA CENTRAL	70, 557,582	- Realizo la programación de sus actividades operativas en las categorías presupuestales: 0090, 0091, 00106, 9001 y 9002, cuya programación financiera se realizó en la FF. Recursos Ordinarios y Recursos Directamente Recaudados.
303-929 EDUCACION ALTO HUALLAGA	56, 719,898	- Realizo la programación de sus actividades operativas en las categorías presupuestales: 0090, 0091, 00106, 9001 y 9002, registrando un total de 84 actividad operativa cuya programación financiera se realizó en la FF. Recursos Ordinarios y Recursos Directamente Recaudados.
305-1517 EDUCACION LAMAS	48, 612,638	- Realizo la programación de sus actividades operativas en las categorías presupuestales: 0090, 0091, 00106, 9001 y 9002, registrando un total de 78 actividad operativa cuya programación financiera se realizó en la FF. Recursos Ordinarios y Recursos Directamente Recaudados.
306-1523 EDUCACION RIOJA	76, 940,964	- Realizo la programación de sus actividades operativas en las categorías presupuestales: 0090, 0091, 00106, 9001 y 9002, registrando un total de 65 actividad operativa cuya programación financiera se realizó en la FF. Recursos Ordinarios y Recursos Directamente Recaudados.
307-1527 EDUCACION BELLAVISTA	39, 009,945	- Realizo la programación de sus actividades operativas en las categorías presupuestales: 0090, 0091, 00106, 9001 y 9002, cuya programación financiera se realizó en la FF. Recursos Ordinarios y Recursos Directamente Recaudados.
400-930: REGION SAN MARTIN-SALUD	50, 140,290	- Realizo la programación de sus actividades operativas en las categorías presupuestales: 0001, 0002, 0016, 0017, 0018, 0024, 0051, 0068, 0104, 0131, 9001 y 9002, cuya programación financiera se realizó en la FF. Recursos Ordinarios y Recursos Directamente Recaudados, Donaciones y Transferencias y Recursos Determinados. Culminaron satisfactoriamente los registros POI.
401-1058: REGION SAN MARTIN-SALUD ALTO MAYO	43, 816,367	- Realizo la programación de sus actividades operativas en las categorías presupuestales: 0001, 0002, 0016, 0017,

UNIDAD EJECUTORA	PIA 2018 + 5% = PIA 2019	OBSERVACIONES
		0018, 0024, 0068, 0104, 0129, 0131, 9001 y 9002, cuya programación financiera se realizó en la FF. Recursos Ordinarios y Recursos Directamente Recaudados, Donaciones y Transferencias y Recursos Determinados. Culminaron satisfactoriamente los registros POI.
402-1059: REGION SAN MARTIN-SALUD HUALLAGA CENTRAL	28, 054,862	- Realizo la programación de sus actividades operativas en las categorías presupuestales: 0001, 0002, 0016, 0017, 0018, 0024, 0068, 0104, 0131, 9001 y 9002, cuya programación financiera se realizó en la FF. Recursos Ordinarios y Recursos Directamente Recaudados, Donaciones y Transferencias y Recursos Determinados. Culminaron satisfactoriamente los registros POI.
403-1060: REGION SAN MARTIN-SALUD ALTO HUALLAGA	17, 776,798	- Realizo la programación de sus actividades operativas en las categorías presupuestales: 0001, 0002, 0016, 0017, 0018, 0024, 0068, 0104, 0131, 9001 y 9002, cuya programación financiera se realizó en la FF. Recursos Ordinarios y Recursos Directamente Recaudados, Donaciones y Transferencias y Recursos Determinados. Culminaron satisfactoriamente los registros POI.
404 – 1400: REGION SAN MARTIN – HOSPITAL II - TARAPOTO	27, 578,543	- Realizo la programación de sus actividades operativas en las categorías presupuestales: 0001, 0002, 0016, 0017, 0018, 0024, 0068, 0104, 0129, 0131, 9001 y 9002, cuya programación financiera se realizó en la FF. Recursos Ordinarios y Recursos Directamente Recaudados, Donaciones y Transferencias y Recursos Determinados. Culminaron satisfactoriamente los registros POI.

GOBIERNO REGIONAL Sub - Gerencia de Planeamiento Estratégico y Estadística Regional SAN MARTIN

CUADRO PLAN OPERATIVO INSTITUCIONAL PROGRAMADO – POI 2019 POR UNIDADES EJECUTORAS DEL PLIEGO GORESAM

UNIDADES EJECUTORAS	POI PROGRAMADO PIA 2018 + 5% = PIA 2019
001-921 REGION SAN MARTIN-SEDE CENTRAL	164, 542,959.00
002-922 REGION SAN MARTIN-ALTO HUALLAGA TOCACHE	656,180.00
003-923 REGION SAN MARTIN-PESQUERIA	2, 041,878.00
004-989 REGION SAN MARTIN-SUB REGION BAJO MAYO-TARAPOTO	5, 401,843.00
005-1057 REGION SAN MARTIN-SUB REGION HUALLAGA CENTRAL - JUANJUI	514,923.00
006-1140 REGION SAN MARTIN - PROYECTO ESPECIAL ALTO MAYO	52, 426,271.00
018-1263 REGION SAN MARTIN - HUALLAGA CENTRAL Y BAJO MAYO	60, 359,487.00
100-924 REGION SAN MARTIN-AGRICULTURA	15, 909,082.00
200-925 REGION SAN MARTIN-TRANSPORTES	7, 241,256.00
300-926 REGION SAN MARTIN-EDUCACION	123, 025,778.00
301-927 REGION SAN MARTIN-EDUCACION BAJO MAYO	162, 748,647.00
302-928 REGION SAN MARTIN-EDUCACION HUALLAGA CENTRAL	70, 557,582.00
303-929 REGION SAN MARTIN-EDUCACION ALTO HUALLAGA	56, 719,898.00
305-1517 GOB.REG.DPTO. SAN MARTIN- EDUCACION LAMAS	48, 612,638.00
306-1523 GOB.REG. DPTO. SAN MARTIN - EDUCACION RIOJA	76, 940,964.00
307-1527 GOB.REG. DPTO. SAN MARTIN- EDUCACION BELLAVISTA	39, 009,945.00
400-930 REGION SAN MARTIN-SALUD	50, 140,290.00

UNIDADES EJECUTORAS	POI PROGRAMADO PIA 2018 + 5% = PIA 2019
401-1058 REGION SAN MARTIN-SALUD ALTO MAYO	43, 816,367.00
402-1059 REGION SAN MARTIN-SALUD HUALLAGA CENTRAL	28, 054,862.00
403-1060 REGION SAN MARTIN-SALUD ALTO HUALLAGA	17, 776,798.00
404-1400 GOB. REG. SAN MARTIN - HOSPITAL II - TARAPOTO	27, 578,543.00
TOTAL PLIEGO	1, 054,076,204.00

X. PROGRAMACION FINANCIERA

Total de programación financiera para el Plan Operativo Institucional 2019 de las Unidades Orgánicas y/o dependencias adscritas al Gobierno Regional fue de **S/. 1, 054, 076,204.00millones.**

UNIDADES ORGÁNICAS	1: RECURSOS ORDINARIOS	2: RECURSOS DIRECTAMENTE RECAUDADOS	OTRAS FUENTES	SUB TOTAL
TOTAL DEL PLIEGO	1,003,854,213.82	15,930,785.36	34,291,204.80	1,054,076,204.00
001-921 REGION SAN MARTIN-SEDE CENTRAL	161,405,748.32	1,056,390.96	2,080,830.00	164,542,969.28
CONSEJO REGIONAL	**2,378,900.00**		**0.00**	**2,378,900.00**
CONSEJO REGIONAL	2,378,900.00		0.00	2,378,900.00
DESPACHO DEL GOBERNADOR REGIONAL	**1,000,794.00**	**0.00**	**0.00**	**1,000,794.00**
ÓRGANO REGIONAL DE CONTROL INSTITUCIONAL	541,654.00	0.00	0.00	541,654.00
PROCURADURÍA PUBLICA REGIONAL	459,140.00		0.00	459,140.00
DIRECCIÓN REGIONAL DE AGRICULTURA	**212,628.00**		**0.00**	**212,628.00**
DIRECCIÓN REGIONAL DE AGRICULTURA	212,628.00		0.00	212,628.00
DIRECCIÓN REGIONAL DE INCLUSIÓN E IGUALDAD DE OPORTUNIDADES	**619,300.00**		**0.00**	**619,300.00**
DIRECCIÓN REGIONAL DE INCLUSIÓN E IGUALDAD DE OPORTUNIDADES	382,990.00		0.00	382,990.00
OFICINA DE PROMOCIÓN DE DERECHOS Y GÉNERO	82,045.00		0.00	82,045.00
OFICINA REGIONAL DE DESARROLLO DE LOS PUEBLOS INDÍGENAS	106,020.00		0.00	106,020.00
OFICINA REGIONAL DE PERSONAS CON DISCAPACIDAD	48,245.00		0.00	48,245.00
GERENCIA GENERAL REGIONAL	**3,554,155.18**	**59,313.96**	**1,445,686.00**	**5,059,155.14**
ARCHIVO REGIONAL	224,399.00	6,500.00	0.00	230,899.00
AUTORIDAD REGIONAL AMBIENTAL	2,557,659.58	20,313.96	1,445,686.00	4,023,659.54
GERENCIA GENERAL REGIONAL	395,612.00	32,500.00	0.00	428,112.00
OFICINA DE PROMOCIÓN PARA LA INVERSIÓN PRIVADA SOSTENIBLE	376,484.60		0.00	376,484.60
GERENCIA REGIONAL DE DESARROLLO ECONÓMICO	**2,241,344.00**	**13,886.00**	**0.00**	**2,255,230.00**
DIRECCIÓN REGIONAL DE COMERCIO EXTERIOR Y TURISMO	597,735.00	13,886.00	0.00	611,621.00
DIRECCIÓN REGIONAL DE ENERGÍA Y MINAS	504,216.00		0.00	504,216.00
GERENCIA REGIONAL DE DESARROLLO ECONÓMICO	1,139,393.00		0.00	1,139,393.00
GERENCIA REGIONAL DE DESARROLLO SOCIAL	**10,646,175.49**	**884,295.00**	**631,940.00**	**12,162,410.49**
DIRECCIÓN REGIONAL DE EDUCACIÓN	690,117.00		0.00	690,117.00

UNIDADES ORGÁNICAS	1: RECURSOS ORDINARIOS	2: RECURSOS DIRECTAMENTE RECAUDADOS	OTRAS FUENTES	SUB TOTAL
DIRECCIÓN REGIONAL DE SALUD	3,474,751.00		0.00	3,474,751.00
DIRECCIÓN REGIONAL DE TRABAJO Y PROMOCIÓN DEL EMPLEO	1,281,161.44	884,295.00	0.00	2,165,456.44
DIRECCIÓN REGIONAL DE VIVIENDA CONSTRUCCIÓN Y SANEAMIENTO	4,354,720.00		631,940.00	4,986,660.00
GERENCIA REGIONAL DE DESARROLLO SOCIAL	845,426.05		0.00	845,426.05
GERENCIA REGIONAL DE INFRAESTRUCTURA	**112,431,972.85**		**0.00**	**112,431,972.85**
GERENCIA REGIONAL DE INFRAESTRUCTURA	112,431,972.85		0.00	112,431,972.85
GERENCIA REGIONAL DE PLANEAMIENTO Y PRESUPUESTO	**2,624,049.80**		**0.00**	**2,624,049.80**
GERENCIA REGIONAL DE PLANEAMIENTO Y PRESUPUESTO	2,624,049.80		0.00	2,624,049.80
GOBIERNO REGIONAL DE SAN MARTÍN	**3,432,416.00**		**0.00**	**3,432,416.00**
DESPACHO DEL VICE GOBERNADOR REGIONAL	769,476.00		0.00	769,476.00
OFICINA REGIONAL DE ASESORÍA LEGAL	494,734.00		0.00	494,734.00
OFICINA REGIONAL DE DIALOGO Y SOSTENIBILIDAD	53,980.00		0.00	53,980.00
OFICINA REGIONAL DE SEGURIDAD Y DEFENSA NACIONAL	2,114,226.00		0.00	2,114,226.00
OFICINA REGIONAL DE ADMINISTRACIÓN	**21,173,109.00**	**98,896.00**	**3,204.00**	**21,275,209.00**
OFICINA REGIONAL DE ADMINISTRACIÓN	21,173,109.00	98,896.00	3,204.00	21,275,209.00
SECRETARÍA GENERAL	**1,090,904.00**		**0.00**	**1,090,904.00**
OFICINA DE RELACIONES PÚBLICAS Y COMUNICACIÓN INSTITUCIONAL	436,037.00		0.00	436,037.00
OFICINA DE TRAMITE DOCUMENTARIO	210,040.00		0.00	210,040.00
SECRETARÍA GENERAL	444,827.00		0.00	444,827.00
002-922 REGION SAN MARTIN-ALTO HUALLAGA TOCACHE	**656,180.00**		**0.00**	**656,180.00**
DIRECCIÓN DE INFRAESTRUCTURA	**63,823.00**		**0.00**	**63,823.00**
DIRECCIÓN DE INFRAESTRUCTURA	63,823.00		0.00	63,823.00
GERENCIA TERRITORIAL ALTO HUALLAGA - TOCACHE	**592,357.00**		**0.00**	**592,357.00**
GERENCIA TERRITORIAL ALTO HUALLAGA - TOCACHE	592,357.00		0.00	592,357.00
003-923 REGION SAN MARTIN-PESQUERIA	**1,516,421.00**	**525,457.00**	**0.00**	**2,041,878.00**
DIRECCIÓN REGIONAL DE LA PRODUCCIÓN	**1,516,421.00**	**525,457.00**	**0.00**	**2,041,878.00**
DIRECCIÓN REGIONAL DE LA PRODUCCIÓN	1,516,421.00	525,457.00	0.00	2,041,878.00
004-989 REGION SAN MARTIN-SUB REGION BAJO MAYO-TARAPOTO	**4,428,978.00**	**48,000.00**	**924,865.00**	**5,401,843.00**
GERENCIA TERRITORIAL BAJO MAYO - TARAPOTO	**4,428,978.00**	**48,000.00**	**924,865.00**	**5,401,843.00**
GERENCIA TERRITORIAL BAJO MAYO - TARAPOTO	174,049.16		0.00	174,049.16
OFICINA DE ADMINISTRACIÓN	886,431.68	38,400.00	0.00	924,831.68
OFICINA DE PLANIFICACIÓN Y PRESUPUESTO	67,944.60	4,000.00	0.00	71,944.60
SUB GERENCIA DE DESARROLLO ECONOMICO	72,739.56	4,600.00	0.00	77,339.56
SUB GERENCIA DE DESARROLLO SOCIAL	59,101.24	1,000.00	0.00	60,101.24
SUB GERENCIA DE INFRAESTRUCTURA	3,168,711.76		924,865.00	4,093,576.76
005-1057 REGION SAN MARTIN-SUB REGION HUALLAGA CENTRAL - JUANJUI	**514,923.00**		**0.00**	**514,923.00**
GERENCIA TERRITORIAL HUALLAGA CENTRAL - JUANJUI	**245,111.00**		**0.00**	**245,111.00**
GERENCIA TERRITORIAL HUALLAGA CENTRAL - JUANJUI	245,111.00		0.00	245,111.00
SUB DIRECCIÓN DE ADMINISTRACIÓN	**269,812.00**		**0.00**	**269,812.00**
SUB DIRECCIÓN DE ADMINISTRACIÓN	269,812.00		0.00	269,812.00
006-1140 REGION SAN MARTIN - PROYECTO ESPECIAL ALTO MAYO	**30,257,622.00**		**22,168,649.00**	**52,426,271.00**
DESPACHO DE LA DIRECCIÓN DE DESARROLLO AGROPECUARIO	**438,400.00**		**0.00**	**438,400.00**

UNIDADES ORGÁNICAS	1: RECURSOS ORDINARIOS	2: RECURSOS DIRECTAMENTE RECAUDADOS	OTRAS FUENTES	SUB TOTAL
DESPACHO DE LA DIRECCIÓN DE DESARROLLO AGROPECUARIO	438,400.00		0.00	438,400.00
DESPACHO DE LA DIRECCIÓN DE INFRAESTRUCTURA	**21,507,622.00**		**22,168,649.00**	**43,676,271.00**
DESPACHO DE LA DIRECCIÓN DE INFRAESTRUCTURA	21,507,622.00		22,168,649.00	43,676,271.00
DESPACHO DE LA DIRECCIÓN DE MANEJO AMBIENTAL	**179,500.00**		**0.00**	**179,500.00**
DESPACHO DE LA DIRECCIÓN DE MANEJO AMBIENTAL	179,500.00		0.00	179,500.00
DESPACHO DE LA OFICINA DE PRESUPUESTO Y PLANIFICACIÓN	**608,900.00**		**0.00**	**608,900.00**
DESPACHO DE LA OFICINA DE PRESUPUESTO Y PLANIFICACIÓN	608,900.00		0.00	608,900.00
DESPACHO GERENCIA GENERAL	**1,167,200.00**		**0.00**	**1,167,200.00**
DESPACHO GERENCIA GENERAL	1,167,200.00		0.00	1,167,200.00
DESPACHO OFICINA DE ADMINISTRACIÓN	**6,356,000.00**		**0.00**	**6,356,000.00**
DESPACHO OFICINA DE ADMINISTRACIÓN	6,356,000.00		0.00	6,356,000.00
018-1263 REGION SAN MARTIN - HUALLAGA CENTRAL Y BAJO MAYO	**54,785,188.00**	**500,000.00**	**5,074,299.00**	**60,359,487.00**
PROYECTO ESPECIAL HUALLAGA CENTRAL Y BAJO MAYO	**54,785,188.00**	**500,000.00**	**5,074,299.00**	**60,359,487.00**
DIRECCIÓN DE DESARROLLO AGROPECUARIO Y PROMOCIÓN DE LA INVERSIÓN PRIVADA	1,904,060.00		0.00	1,904,060.00
DIRECCIÓN DE ESTUDIOS Y PROYECTOS	300,000.00		2,881,824.00	3,181,824.00
DIRECCIÓN DE MEDIO AMBIENTE	971,532.00		0.00	971,532.00
DIRECCIÓN DE OBRAS	40,259,596.00		2,192,475.00	42,452,071.00
OFICINA DE ADMINISTRACIÓN	11,350,000.00	500,000.00	0.00	11,850,000.00
100-924 REGION SAN MARTIN-AGRICULTURA924	**15,409,082.74**	**500,000.00**	**0.00**	**15,909,082.74**
DIRECCION DE DESARROLLO Y COMPETITIVIDAD AGRARIA	**5,137,508.00**		**0.00**	**5,137,508.00**
AREA DE DESARROLLO Y PROMOCION AGROPECUARIO	4,763,877.00		0.00	4,763,877.00
AREA DE GESTION AGRO TERRITORIAL	373,631.00		0.00	373,631.00
DIRECCION DE INFRAESTRUCTURA AGRARIA	**7,500.00**	**218,409.00**	**0.00**	**225,909.00**
AREA DE MAQUINARIA AGRICOLA, AGROINDUSTRIAL Y PESADA		218,409.00	0.00	218,409.00
AREA DE SUPERVISION DE AGUA DE RIEGO	4,000.00		0.00	4,000.00
PROGRAMA DE RIEGO TECNIFICADO	3,500.00		0.00	3,500.00
DIRECCION DE TITULACION Y REVERSION DE TIERRAS Y CATASTRO RURAL	**960,910.00**		**0.00**	**960,910.00**
AREA DE CATASTRO	152,432.00		0.00	152,432.00
AREA DE COMUNIDADES NATIVAS Y CAMPESINAS	32,320.50		0.00	32,320.50
AREA DE TITULACION	776,157.50		0.00	776,157.50
DIRECCION OPERACIONES AGRARIAS	**4,065,260.00**	**281,591.00**	**0.00**	**4,346,851.00**
OFICINA DE GESTION ADMINISTRATIVA	4,061,060.00	281,591.00	0.00	4,342,651.00
OFICINA DE GESTION PRESUPUESTAL	4,200.00		0.00	4,200.00
DIRECCIÓN REGIONAL DE AGRICULTURA SAN MARTÍN	**243,335.01**		**0.00**	**243,335.01**
AGENCIA DE DESARROLLO ECONÓMICO LOCAL BAJO HUALLAGA	8,776.91		0.00	8,776.91
AGENCIA DE DESARROLLO ECONÓMICO LOCAL BELLAVISTA	24,635.31		0.00	24,635.31
AGENCIA DE DESARROLLO ECONÓMICO LOCAL EL DORADO	9,381.85		0.00	9,381.85
AGENCIA DE DESARROLLO ECONÓMICO LOCAL HUALLAGA	12,212.94		0.00	12,212.94
AGENCIA DE DESARROLLO ECONÓMICO LOCAL LAMAS	11,026.13		0.00	11,026.13
AGENCIA DE DESARROLLO ECONÓMICO LOCAL MARISCAL CÁCERES	15,401.51		0.00	15,401.51
AGENCIA DE DESARROLLO ECONÓMICO LOCAL MOYOBAMBA	19,776.11		0.00	19,776.11
AGENCIA DE DESARROLLO ECONÓMICO LOCAL PICOTA	9,755.61		0.00	9,755.61

UNIDADES ORGÁNICAS	1: RECURSOS ORDINARIOS	2: RECURSOS DIRECTAMENTE RECAUDADOS	OTRAS FUENTES	SUB TOTAL
AGENCIA DE DESARROLLO ECONÓMICO LOCAL RIOJA	14,222.62		0.00	14,222.62
AGENCIA DE DESARROLLO ECONÓMICO LOCAL SAN MARTÍN	21,470.31		0.00	21,470.31
AGENCIA DE DESARROLLO ECONÓMICO LOCAL TOCACHE	18,365.71		0.00	18,365.71
AREA DE COMUNICACIONES E IMAGEN INSTITUCIONAL	2,000.00		0.00	2,000.00
ÁREA DE GESTION DE RIESGOS DE DESASTRES	2,400.00		0.00	2,400.00
AREA DE TRANSPARENCIA	2,400.00		0.00	2,400.00
COMITÉ DE GESTION REGIONAL AGRARIA	6,000.00		0.00	6,000.00
DIRECCIÓN REGIONAL DE AGRICULTURA SAN MARTÍN	60,000.00		0.00	60,000.00
OFICINA DE ASESORIA JURIDICA	1,910.00		0.00	1,910.00
OFICINA DE CONTROL INTERNO	3,600.00		0.00	3,600.00
OFICINA DE GESTION ADMINISTRATIVA	**2,477,466.73**		**0.00**	**2,477,466.73**
ÁREA DE ARCHIVO FÍSICO DOCUMENTARIO Y BIBLIOTECA	1,224.00		0.00	1,224.00
ÁREA DE CONTABILIDAD	1,150.00		0.00	1,150.00
ÁREA DE CONTROL PATRIMONIAL	770.00		0.00	770.00
ÁREA DE LOGÍSTICA	234,806.13		0.00	234,806.13
ÁREA DE RECURSOS HUMANOS	2,234,438.60		0.00	2,234,438.60
ÁREA DE TECNOLOGÍAS DE LA INFORMACIÓN	3,600.00		0.00	3,600.00
ÁREA DE TESORERÍA	700.00		0.00	700.00
ÁREA DE TRÁMITE DOCUMENTARIO	778.00		0.00	778.00
OFICINA DE PLANEAMIENTO Y ESTADISTICA AGRARIA	**304,788.00**		**0.00**	**304,788.00**
AREA DE ESTADISTICA AGRARIA	269,197.00		0.00	269,197.00
AREA DE ESTRATEGIA Y POLITICA	2,400.00		0.00	2,400.00
AREA DE INFORMATICA Y DIFUSION AGRARIA	24,791.00		0.00	24,791.00
AREA DE INVERSIONES Y ESTUDIO	6,000.00		0.00	6,000.00
AREA DE MONITOREO, SEGUIMIENTO Y EVALUACION	2,400.00		0.00	2,400.00
200-925 REGION SAN MARTIN-TRANSPORTES925	**4,931,832.00**	**2,309,424.00**	**0.00**	**7,241,256.00**
DIRECCIÓN DE CAMINOS	**1,574,500.00**		**0.00**	**1,574,500.00**
DIRECCIÓN DE CAMINOS	1,574,500.00		0.00	1,574,500.00
DIRECCIÓN DE COMUNICACIONES		**60,000.00**	**0.00**	**60,000.00**
DIRECCIÓN DE COMUNICACIONES		60,000.00	0.00	60,000.00
DIRECCIÓN DE TRANSPORTE TERRESTRE	**10,000.00**	**300,000.00**	**0.00**	**310,000.00**
DIRECCIÓN DE TRANSPORTE TERRESTRE	10,000.00	300,000.00	0.00	310,000.00
OFICINA DE ADMINISTRACIÓN	**3,260,716.00**	**1,907,424.00**	**0.00**	**5,168,140.00**
OFICINA DE ADMINISTRACIÓN	3,260,716.00	1,907,424.00	0.00	5,168,140.00
OFICINA DE PLANEAMIENTO Y PRESUPUESTO	**86,616.00**	**42,000.00**	**0.00**	**128,616.00**
OFICINA DE PLANEAMIENTO Y PRESUPUESTO	86,616.00	42,000.00	0.00	128,616.00
300-926 REGION SAN MARTIN-EDUCACION	**122,725,937.24**	**298,841.00**	**1,000.00**	**123,025,778.24**
UNIDAD DE GESTION ADMINISTRATIVA	**12,721,159.00**	**298,841.00**	**0.00**	**13,020,000.00**
UNIDAD DE GESTION ADMINISTRATIVA	12,721,159.00	298,841.00	0.00	13,020,000.00
UNIDAD DE GESTION EDUCATIVA LOCAL	**110,004,778.24**		**1,000.00**	**110,005,778.24**
AREA DE GESTION PEDAGOGICA	110,004,778.24		1,000.00	110,005,778.24
301-927 REGION SAN MARTIN-EDUCACION BAJO MAYO	**162,339,681.00**	**52,110.00**	**356,856.00**	**162,748,647.00**

UNIDADES ORGÁNICAS	1: RECURSOS ORDINARIOS	2: RECURSOS DIRECTAMENTE RECAUDADOS	OTRAS FUENTES	SUB TOTAL
UNIDAD DE GESTION ADMINISTRATIVA	**28,140,019.00**		**0.00**	**28,140,019.00**
ABASTECIMIENTO	22,606,140.00		0.00	22,606,140.00
RECURSOS HUMANOS	5,513,879.00		0.00	5,513,879.00
TESORERIA	20,000.00		0.00	20,000.00
UNIDAD DE GESTION EDUCATIVA LOCAL SAN MARTIN BAJO MAYO	**133,456,652.00**	**52,110.00**	**356,856.00**	**133,865,618.00**
AREA DE GESTION PEDAGOGICA	133,442,168.00		143,888.00	133,586,056.00
OFICINA DE CONTROL, SEGUIMIENTO Y PARTICIPACION		52,110.00	0.00	52,110.00
OFICINA DE PLANIFICACION Y DESARROLLO INSTITUCIONAL	14,484.00		212,968.00	227,452.00
UNIDAD DE GESTION PRESUPUESTAL	**743,010.00**		**0.00**	**743,010.00**
UNIDAD DE GESTION PRESUPUESTAL	743,010.00		0.00	743,010.00
302-928 REGION SAN MARTIN-EDUCACION HUALLAGA CENTRAL	**70,290,800.00**	**129,731.00**	**137,051.00**	**70,557,582.00**
UNIDAD DE GESTION ADMINISTRATIVA	**10,614,697.00**	**94,831.00**	**0.00**	**10,709,528.00**
ABASTECIMIENTO	6,384,325.00	94,831.00	0.00	6,479,156.00
CONTABILIDAD	3,100.00		0.00	3,100.00
RECURSOS HUMANOS	4,223,832.00		0.00	4,223,832.00
TECNOLOGIAS DE INFORMACION	2,120.00		0.00	2,120.00
TESORERIA	1,320.00		0.00	1,320.00
UNIDAD DE GESTION EDUCATIVA LOCAL MARISCAL CACERES	**59,672,643.00**	**34,900.00**	**137,051.00**	**59,844,594.00**
AREA DE GESTION PEDAGOGICA	59,630,818.00	34,900.00	137,051.00	59,802,769.00
CONSEJO PARTICIPATIVO LOCAL DE EDUCACION	7,220.00		0.00	7,220.00
OFICINA DE CONTROL INSITUCIONAL	2,560.00		0.00	2,560.00
OFICINA DE CONTROL, SEGUIMIENTO Y PARTICIPACION	3,310.00		0.00	3,310.00
OFICINA DE PLANIFICACION Y DESARROLLO INSTITUCIONAL	22,715.00		0.00	22,715.00
SECRETARIA GENERAL	6,020.00		0.00	6,020.00
UNIDAD DE GESTION PRESUPUESTAL	**3,460.00**		**0.00**	**3,460.00**
UNIDAD DE GESTION PRESUPUESTAL	3,460.00		0.00	3,460.00
303-929 REGION SAN MARTIN-EDUCACION ALTO HUALLAGA	**55,183,601.00**	**57,796.00**	**1,478,501.00**	**56,719,898.00**
UNIDAD DE GESTION ADMINISTRATIVA	**3,497,354.00**	**57,796.00**	**1,397,993.00**	**4,953,143.00**
ABASTECIMIENTO	301,210.00	57,796.00	0.00	359,006.00
CONTABILIDAD	3,180.00		0.00	3,180.00
RECURSOS HUMANOS	3,188,604.00		1,397,993.00	4,586,597.00
TECNOLOGIAS DE INFORMACION	1,180.00		0.00	1,180.00
TESORERIA	3,180.00		0.00	3,180.00
UNIDAD DE GESTION EDUCATIVA LOCAL TOCACHE	**51,681,937.00**		**80,508.00**	**51,762,445.00**
AREA DE GESTION PEDAGOGICA	51,657,507.00		955.00	51,658,462.00
CONSEJO PARTICIPATIVO LOCAL DE EDUCACION	450.00		0.00	450.00
OFICINA DE CONTROL INSITUCIONAL	2,420.00		0.00	2,420.00
OFICINA DE CONTROL, SEGUIMIENTO Y PARTICIPACION	9,360.00		0.00	9,360.00
OFICINA DE PLANIFICACION Y DESARROLLO INSTITUCIONAL	10,260.00		79,553.00	89,813.00
SECRETARIA GENERAL	1,940.00		0.00	1,940.00
UNIDAD DE GESTION PRESUPUESTAL	**4,310.00**		**0.00**	**4,310.00**
UNIDAD DE GESTION PRESUPUESTAL	4,310.00		0.00	4,310.00

UNIDADES ORGÁNICAS	1: RECURSOS ORDINARIOS	2: RECURSOS DIRECTAMENTE RECAUDADOS	OTRAS FUENTES	SUB TOTAL
305-1517 GOB.REG.DPTO. SAN MARTIN- EDUCACION LAMAS	**48,188,921.02**	**198,707.00**	**225,010.00**	**48,612,638.02**
UNIDAD DE GESTION ADMINISTRATIVA	**4,978,863.00**	**198,707.00**	**0.00**	**5,177,570.00**
ABASTECIMIENTO	112,020.00	198,707.00	0.00	310,727.00
CONTABILIDAD	3,540.00		0.00	3,540.00
RECURSOS HUMANOS	4,853,163.00		0.00	4,853,163.00
TECNOLOGIAS DE INFORMACION	6,600.00		0.00	6,600.00
TESORERIA	3,540.00		0.00	3,540.00
UNIDAD DE GESTION EDUCATIVA LOCAL LAMAS	**43,201,198.02**		**225,010.00**	**43,426,208.02**
AREA DE GESTION PEDAGOGICA	43,133,137.02		90,065.00	43,223,202.02
CONSEJO PARTICIPATIVO LOCAL DE EDUCACION	10,485.00		0.00	10,485.00
OFICINA DE CONTROL INSITUCIONAL	9,420.00		0.00	9,420.00
OFICINA DE CONTROL, SEGUIMIENTO Y PARTICIPACION	6,100.00		0.00	6,100.00
OFICINA DE PLANIFICACION Y DESARROLLO INSTITUCIONAL	34,856.00		134,945.00	169,801.00
SECRETARIA GENERAL	7,200.00		0.00	7,200.00
UNIDAD DE GESTION PRESUPUESTAL	**8,860.00**		**0.00**	**8,860.00**
UNIDAD DE GESTION PRESUPUESTAL	8,860.00		0.00	8,860.00
306-1523 GOB.REG. DPTO. SAN MARTIN - EDUCACION RIOJA	**76,720,507.04**	**170,966.00**	**49,491.00**	**76,940,964.04**
UNIDAD DE GESTION ADMINISTRATIVA	**6,034,863.00**	**170,966.00**	**0.00**	**6,205,829.00**
ABASTECIMIENTO	430,032.00	170,966.00	0.00	600,998.00
RECURSOS HUMANOS	5,604,831.00		0.00	5,604,831.00
UNIDAD DE GESTION EDUCATIVA LOCAL RIOJA	**70,685,644.04**		**49,491.00**	**70,735,135.04**
AREA DE GESTION PEDAGOGICA	70,678,374.04		24,666.00	70,703,040.04
OFICINA DE PLANIFICACION Y DESARROLLO INSTITUCIONAL	7,270.00		24,825.00	32,095.00
307-1527 GOB.REG. DPTO. SAN MARTIN- EDUCACION BELLAVISTA	**38,899,014.00**	**60,264.00**	**50,667.00**	**39,009,945.00**
UNIDAD DE GESTION ADMINISTRATIVA	**3,312,789.80**	**60,264.00**	**0.00**	**3,373,053.80**
ABASTECIMIENTO	71,817.61	60,264.00	0.00	132,081.61
CONTABILIDAD	1,533.16		0.00	1,533.16
RECURSOS HUMANOS	3,232,129.41		0.00	3,232,129.41
TECNOLOGIAS DE INFORMACION	4,421.39		0.00	4,421.39
TESORERIA	2,888.23		0.00	2,888.23
UNIDAD DE GESTION EDUCATIVA LOCAL BELLAVISTA	**35,581,802.81**		**50,667.00**	**35,632,469.81**
AREA DE GESTION PEDAGOGICA	35,528,893.98		1,731.00	35,530,624.98
CONSEJO PARTICIPATIVO LOCAL DE EDUCACION	20,368.84		0.00	20,368.84
OFICINA DE CONTROL, SEGUIMIENTO Y PARTICIPACION	4,421.39		0.00	4,421.39
OFICINA DE PLANIFICACION Y DESARROLLO INSTITUCIONAL	17,666.30		48,936.00	66,602.30
SECRETARIA GENERAL	10,452.30		0.00	10,452.30
UNIDAD DE GESTION PRESUPUESTAL	**4,421.39**		**0.00**	**4,421.39**
UNIDAD DE GESTION PRESUPUESTAL	4,421.39		0.00	4,421.39
400-930 REGION SAN MARTIN-SALUD	**46,935,529.65**	**3,204,760.35**	**0.00**	**50,140,290.00**
OFICINA DE GESTION DE SERVICIOS DE SALUD	**10,523,026.85**	**3,204,760.35**	**0.00**	**13,727,787.20**
DIRECCIÓN DE DESARROLLO DE RECURSOS HUMANOS	2,060,165.10		0.00	2,060,165.10
DIRECCIÓN DE GESTIÓN PRESTACIONAL	520,594.90	25,200.00	0.00	545,794.90

UNIDADES ORGÁNICAS	1: RECURSOS ORDINARIOS	2: RECURSOS DIRECTAMENTE RECAUDADOS	OTRAS FUENTES	SUB TOTAL
DIRECCIÓN DE GESTIÓN SANITARIA	302,397.00	2,495,068.50	0.00	2,797,465.50
DIRECCIÓN DE PLANEAMIENTO, PRESUPUESTO Y ADMINISTRACIÓN	3,844,897.85		0.00	3,844,897.85
DIRECCIÓN EJECUTIVA DE OGESS	3,794,972.00	684,491.85	0.00	4,479,463.85
RISS BAJO MAYO: PROVINCIA EL DORADO	**4,376,660.90**		**0.00**	**4,376,660.90**
RISS BAJO MAYO: PROVINCIA EL DORADO	4,376,660.90		0.00	4,376,660.90
RISS BAJO MAYO: PROVINCIA LAMAS	**8,988,366.25**		**0.00**	**8,988,366.25**
RISS BAJO MAYO: PROVINCIA LAMAS	8,988,366.25		0.00	8,988,366.25
RISS BAJO MAYO: PROVINCIA PICOTA	**5,039,723.10**		**0.00**	**5,039,723.10**
RISS BAJO MAYO: PROVINCIA PICOTA	5,039,723.10		0.00	5,039,723.10
RISS BAJO MAYO: PROVINCIA SAN MARTIN	**18,007,752.55**		**0.00**	**18,007,752.55**
RISS BAJO MAYO: PROVINCIA SAN MARTIN	18,007,752.55		0.00	18,007,752.55
401-1058 REGION SAN MARTIN-SALUD ALTO MAYO	**40,956,007.70**	**1,564,507.95**	**1,295,852.20**	**43,816,367.85**
OFICINA DE GESTIÓN DE SERVICIOS DE SALUD	**7,456,268.80**	**1,564,507.95**	**0.00**	**9,020,776.75**
DIRECCIÓN DE DESARROLLO DE RECURSOS HUMANOS	928,797.45		0.00	928,797.45
DIRECCIÓN DE GESTIÓN PRESTACIONAL	1,220,928.70	115,384.50	0.00	1,336,313.20
DIRECCIÓN DE GESTIÓN SANITARIA	723,085.60	250,109.55	0.00	973,195.15
DIRECCIÓN DE PLANEAMIENTO, PRESUPUESTO Y ADMINISTRACIÓN	4,373,457.05	1,199,013.90	0.00	5,572,470.95
DIRECCIÓN EJECUTIVA DE OGESS	210,000.00	0.00	0.00	210,000.00
RISS ALTO MAYO: PROVINCIA MOYOBAMBA	**18,921,111.90**		**971,442.20**	**19,892,554.10**
RISS ALTO MAYO: PROVINCIA MOYOBAMBA	18,921,111.90		971,442.20	19,892,554.10
RISS ALTO MAYO: PROVINCIA RIOJA	**14,578,627.00**		**324,410.00**	**14,903,037.00**
RISS ALTO MAYO: PROVINCIA RIOJA	14,578,627.00		324,410.00	14,903,037.00
402-1059 REGION SAN MARTIN-SALUD HUALLAGA CENTRAL	**26,864,758.51**	**1,190,103.60**	**0.00**	**28,054,862.11**
OFICINA DE GESTIÓN DE SERVICIOS DE SALUD ESPECIALIZADA	**6,310,637.55**	**1,190,103.60**	**0.00**	**7,500,741.15**
DIRECCIÓN DE DESARROLLO DE RECURSOS HUMANOS	5,315,383.50		0.00	5,315,383.50
DIRECCIÓN DE GESTIÓN PRESTACIONAL		1,167,003.60	0.00	1,167,003.60
DIRECCIÓN DE GESTIÓN SANITARIA	574,981.05		0.00	574,981.05
DIRECCIÓN DE PLANEAMIENTO, PRESUPUESTO Y ADMINISTRACIÓN	420,273.00	23,100.00	0.00	443,373.00
RISS HUALLAGA CENTRAL: PROVINCIA BELLAVISTA	**7,349,767.85**		**0.00**	**7,349,767.85**
RISS HUALLAGA CENTRAL: PROVINCIA BELLAVISTA	7,349,767.85		0.00	7,349,767.85
RISS HUALLAGA CENTRAL: PROVINCIA HUALLAGA	**5,370,369.11**		**0.00**	**5,370,369.11**
RISS HUALLAGA CENTRAL: PROVINCIA HUALLAGA	5,370,369.11		0.00	5,370,369.11
RISS HUALLAGA CENTRAL: PROVINCIA MARISCAL CACERES	**7,833,984.00**		**0.00**	**7,833,984.00**
RISS HUALLAGA CENTRAL: PROVINCIA MARISCAL CACERES	7,833,984.00		0.00	7,833,984.00
403-1060 REGION SAN MARTIN-SALUD ALTO HUALLAGA	**16,750,589.60**	**998,067.50**	**28,141.60**	**17,776,798.70**
OFICINA DE GESTIÓN DE SERVICIOS DE SALUD	**4,208,366.45**	**998,067.50**	**0.00**	**5,206,433.95**
DIRECCIÓN DE DESARROLLO DE RECURSOS HUMANOS	3,294,958.00		0.00	3,294,958.00
DIRECCIÓN DE GESTIÓN SANITARIA		998,067.50	0.00	998,067.50
DIRECCIÓN DE PLANEAMIENTO, PRESUPUESTO Y ADMINISTRACIÓN	913,408.45		0.00	913,408.45
RISS ALTO HUALLGA: PROVINCIA TOCACHE	**12,542,223.15**		**28,141.60**	**12,570,364.75**
RISS ALTO HUALLGA: PROVINCIA TOCACHE	12,542,223.15		28,141.60	12,570,364.75
404-1400 GOB. REG. SAN MARTIN - HOSPITAL II - TARAPOTO	**24,092,892.00**	**3,065,659.00**	**419,992.00**	**27,578,543.00**

UNIDADES ORGÁNICAS	1: RECURSOS ORDINARIOS	2: RECURSOS DIRECTAMENTE RECAUDADOS	OTRAS FUENTES	SUB TOTAL
BANCO DE SANGRE REGIONAL	**76,668.00**		**0.00**	**76,668.00**
BANCO DE SANGRE REGIONAL	76,668.00		0.00	76,668.00
HOSPITAL II-2 TARAPOTO	**18,421,944.00**	**680,819.00**	**419,992.00**	**19,522,755.00**
HOSPITAL II-2 TARAPOTO	18,421,944.00	680,819.00	419,992.00	19,522,755.00
LABORATORIO REGIONAL DE SALUD PÚBLICA	**76,668.00**		**0.00**	**76,668.00**
LABORATORIO REGIONAL DE SALUD PÚBLICA	76,668.00		0.00	76,668.00
OFICINA DE GESTIÓN DE SERVICIOS DE SALUD ESPECIALIZADA	**5,517,612.00**	**2,384,840.00**	**0.00**	**7,902,452.00**
DIRECCIÓN DE DESARROLLO DE RECURSOS HUMANOS	4,373,737.00		0.00	4,373,737.00
DIRECCIÓN DE GESTIÓN PRESTACIONAL	2,224.00		0.00	2,224.00
DIRECCIÓN DE PLANEAMIENTO, PRESUPUESTO Y ADMINISTRACIÓN	1,134,651.00	2,384,091.00	0.00	3,518,742.00
DIRECCIÓN EJECUTIVA DE OGESS	7,000.00	749.00	0.00	7,749.00

XI. ARTICULACIÓN DEL PLAN OPERATIVO AL PLANEAMIENTO REGIONAL Y NACIONAL

Estructura Lógica del Planeamiento Estratégico del Gobierno Regional de San Martin

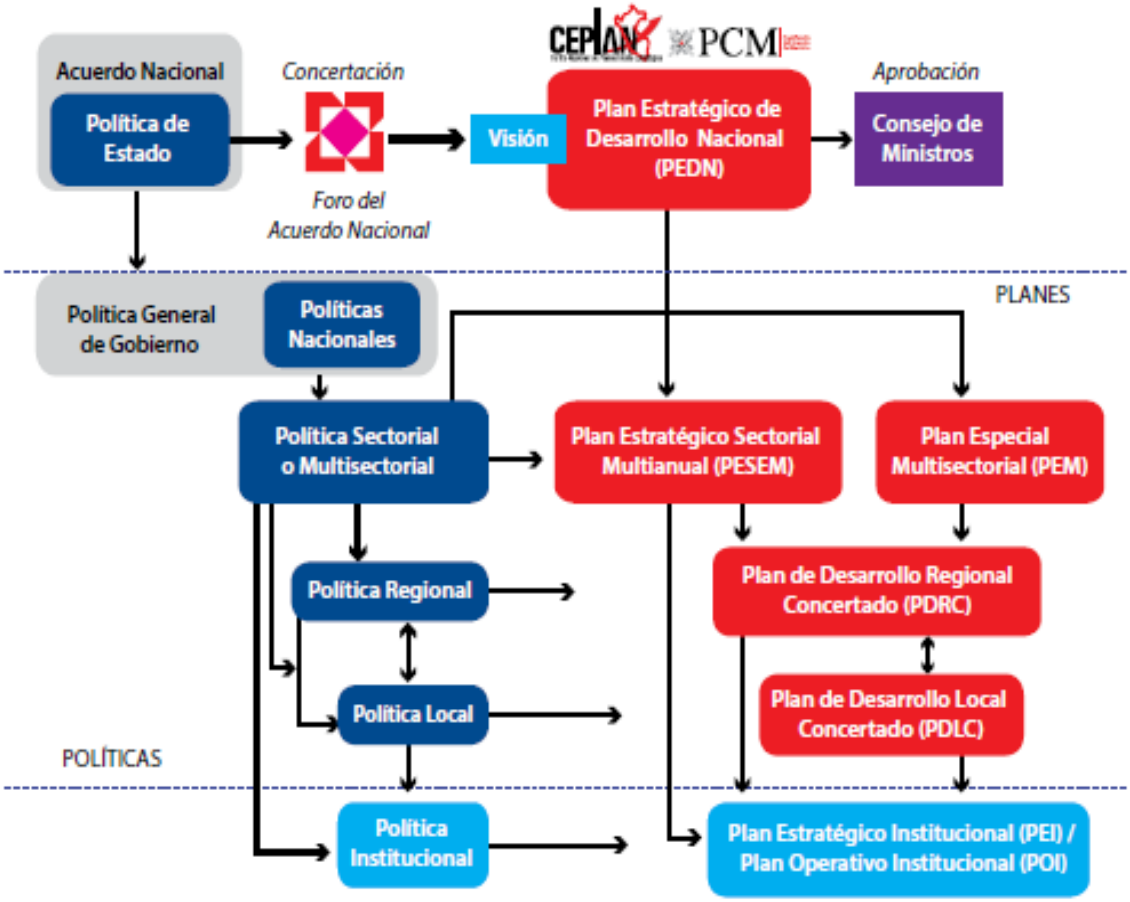

XII. ANEXOS

GOBIERNO REGIONAL SAN MARTÍN

GERENCIA REGIONAL DE PLANEAMIENTO Y PRESUPUESTO

Plan Operativo Institucional 2019

001-921: Región San Martín-Sede Central

Gobierno Regional de San Martín

CENTRO DE COSTO RESPONSABLE 01 - GOBIERNO REGIONAL DE SAN MARTÍN

Exportar Excel Imprimir

Anexo B-3
PLAN OPERATIVO INSTITUCIONAL CONSOLIDADO CON META FISICA
Año : 2019

Periodo PEI : No definido
Nivel de Gobierno : R - GOBIERNOS REGIONALES
Sector : 99 - GOBIERNOS REGIONALES
Pliego : 459 - GOBIERNO REGIONAL DEL DEPARTAMENTO DE SAN MARTIN
Unidad Ejecutora : 000921 - REGION SAN MARTIN-SEDE CENTRAL

Centro de Costo: 01.01 - CONSEJO REGIONAL

OEI.09 MEJORAR LA EFICIENCIA DE LA GESTIÓN INSTITUCIONAL DEL GORESAM

AEI.09.02 FORTALECER LA MODERNIZACIÓN DE LA GESTIÓN PÚBLICA

COD.	Actividad Operativa	Ubigeo	PROGRAMACION														Meta Fisica Anual	Prioridad
			Meta Anual S/.	U.M.	1	2	3	4	5	6	7	8	9	10	11	12		
19AO000103541	COORDINAR, PLANIFICAR Y EJECUTAR SESIONES ORDINARIAS Y EXTRAORDINARIAS DEL CRSM	220101 : MOYOBAMBA	127,424.00	133 : SESION	1	1	1	1	1	1	1	1	1	1	1	1	12	5 : Muy baja
19AO000103542	COORDINAR, PLANIFICAR, FISCALIZAR ACCIÓN, GESTIÓN, CONDUCTA DE LOS ÓRGANOS Y FUNCIONARIOS DEL GORESAM Y EJECUTAR REUNIONES DE TRABAJO CON LAS COMISIONES Y EL PLENBO DEL CRSM	220101 : MOYOBAMBA	126,000.00	599 : ACTA	8	8	8	8	8	8	8	8	8	8	8	8	96	5 : Muy baja
19AO000103543	REPRESENTAR AL CONSEJO REGIONAL DE SAN MARTÍN, EN EVENTOS INTERREGIONALES PAÍS: ASAMBLEA DE LA ASOCIACIÓN NACIONAL DE CR-ANCOR PER.ASAMBLEA DE MANCOMUNIDAD REGIONAL QHAPAC ÑAN NOR AMAZÓNICO.	220101 : MOYOBAMBA	75,000.00	117 : EVENTOS	0	1	0	0	1	0	0	1	0	0	0	0	3	5 : Muy baja
19AO000103544	PROCESO DE CONTRATACIÓN CAS	220101 : MOYOBAMBA	132,480.00	137 : PLANILLA	3	3	3	3	3	3	3	3	3	3	3	3	36	5 : Muy baja
19AO000103545	PROCESO DE PAGO Y CONTROL DE PERSONAL NOMBRADO	220101 : MOYOBAMBA	1,863,996.00	137 : PLANILLA	1	1	1	1	1	1	1	1	1	1	1	1	12	5 : Muy baja
19AO000103546	COORDINAR, GESTIONAR Y APROBAR ORDENANZAS Y ACUERDOS REGIONALES DEL CRSM	220101 : MOYOBAMBA	54,000.00	036 : DOCUMENTO	3	3	3	3	3	3	3	3	3	3	3	3	36	5 : Muy baja

Centro de Costo: 01.02.02 - ÓRGANO REGIONAL DE CONTROL INSTITUCIONAL

OEI.09 MEJORAR LA EFICIENCIA DE LA GESTIÓN INSTITUCIONAL DEL GORESAM

AEI.09.02 FORTALECER LA MODERNIZACIÓN DE LA GESTIÓN PÚBLICA

COD.	Actividad Operativa	Ubigeo	PROGRAMACION														Meta Fisica Anual	Prioridad
			Meta Anual S/.	U.M.	1	2	3	4	5	6	7	8	9	10	11	12		
19AO000103618	PROCESO DE PAGO Y CONTROL DE PERSONAL NOMBRADO	220101 : MOYOBAMBA	87,179.00	137 : PLANILLA	3	3	3	3	3	3	3	3	3	3	3	3	36	5 : Muy baja
19AO000103619	PROCESO DE CONTRATACIÓN CAS	220101 : MOYOBAMBA	40,345.00	137 : PLANILLA	1	1	1	1	1	1	1	1	1	1	1	1	12	5 : Muy baja
19AO000103621	EJECUCIÓN DE SERVICIOS DE CONTROL POSTERIOR Y SIMULTÁNEO PARA LA ELABORACIÓN DE INFORMES.	220101 : MOYOBAMBA	414,130.00	060 : INFORME	7	6	7	6	7	7	7	6	6	7	7	6	79	5 : Muy baja

Centro de Costo: 01.02.03 - PROCURADURÍA PUBLICA REGIONAL

OEI.09 MEJORAR LA EFICIENCIA DE LA GESTIÓN INSTITUCIONAL DEL GORESAM

AEI.09.02 FORTALECER LA MODERNIZACIÓN DE LA GESTIÓN PÚBLICA

COD.	Actividad Operativa	Ubigeo	PROGRAMACION														Meta Fisica Anual	Prioridad
			Meta Anual															

			S/.	U.M.	1	2	3	4	5	6	7	8	9	10	11	12		
19AO000103661	EJERCER LA REPRESENTACIÓN Y LA DEFENSA JURÍDICA DE LOS INTERESES EN MATERIA CIVIL, LABORAL, PENAL, ARBITRAL, CONSTITUCIONAL Y CONTENCIOSO ADMINISTRATIVO	220101 : MOYOBAMBA	287,048.00	155 : PORCENTAJE	8	5	8	8	8	8	8	8	8	8	8	15	100	5 : Muy baja
19AO000103662	FORTALECIMIENTO DE CAPACIDADES DEL PERSONAL	220101 : MOYOBAMBA	7,000.00	001 : ACCION	0	1	1	1	1	1	1	1	0	0	0	0	7	5 : Muy baja
19AO000103663	PROCESO DE PAGO Y CONTROL DE PERSONAL NOMBRADO	220101 : MOYOBAMBA	43,147.00	137 : PLANILLA	1	1	1	1	1	1	1	1	1	1	1	1	12	5 : Muy baja
19AO000103664	PROCESO DE CONTRATACIÓN CAS	220101 : MOYOBAMBA	121,945.00	086 : PERSONA	1	1	1	1	1	1	1	1	1	1	1	1	12	5 : Muy baja

Centro de Costo: 01.02.04 - SECRETARÍA GENERAL

OEI.09 MEJORAR LA EFICIENCIA DE LA GESTIÓN INSTITUCIONAL DEL GORESAM

AEI.09.02 FORTALECER LA MODERNIZACIÓN DE LA GESTIÓN PÚBLICA

COD.	Actividad Operativa	Ubigeo	PROGRAMACION												Meta Fisica Anual	Prioridad
			Meta Anual S/.	U.M.	1	2	3	4	5	6	7	8	9	10	11	12		
19AO000103666	FORTALECIMIENTO DE LA GESTIÓN Y LA SIMPLIFICACIÓN ADMINISTRATIVA INSTITUCIONAL.	220101 : MOYOBAMBA	94,199.00	036 : DOCUMENTO	10	10	10	10	10	10	10	10	10	10	10	10	120	5 : Muy baja
19AO000103667	DIRIGIR, CONTROLAR, MONITOREAR Y SUPERVISAR LA MARCHA DEL GOBIERNO REGIONAL, ÓRGANOS EJECUTIVOS, ADMINISTRATIVOS Y TÉCNICOS.	220101 : MOYOBAMBA	96,000.00	036 : DOCUMENTO	20	20	20	20	20	20	20	20	20	20	20	20	240	5 : Muy baja
19AO000103668	PROCESO DE CONTRATACIÓN CAS	220101 : MOYOBAMBA	254,628.00	137 : PLANILLA	1	1	1	1	1	1	1	1	1	1	1	1	12	5 : Muy baja

Centro de Costo: 01.02.04.02 - OFICINA DE RELACIONES PÚBLICAS Y COMUNICACIÓN INSTITUCIONAL

OEI.09 MEJORAR LA EFICIENCIA DE LA GESTIÓN INSTITUCIONAL DEL GORESAM

AEI.09.02 FORTALECER LA MODERNIZACIÓN DE LA GESTIÓN PÚBLICA

COD.	Actividad Operativa	Ubigeo	PROGRAMACION												Meta Fisica Anual	Prioridad
			Meta Anual S/.	U.M.	1	2	3	4	5	6	7	8	9	10	11	12		
19AO000103674	COBERTURA PERIODÍSTICA Y DIFUSIÓN DE ACTIVIDADES INSTITUCIONALES PARA FORMATOS Y MEDIOS DE PRENSA (DIGITAL, IMPRESO, RADIAL Y TELEVISIVO)	220101 : MOYOBAMBA	299,900.00	065 : INTERVENCION	40	40	40	40	40	40	40	40	40	40	40	40	480	5 : Muy baja
19AO000103675	PROCESO DE CONTRATACIÓN CAS	220101 : MOYOBAMBA	79,945.00	137 : PLANILLA	1	1	1	1	1	1	1	1	1	1	1	1	12	5 : Muy baja
19AO000103676	PROCESOS DE CONTRATACIÓN Y CONTROL DE PERSONAL NOMBRADO	220101 : MOYOBAMBA	56,192.00	137 : PLANILLA	1	1	1	1	1	1	1	1	1	1	1	1	12	5 : Muy baja

Centro de Costo: 01.02.04.03 - OFICINA DE TRAMITE DOCUMENTARIO

OEI.09 MEJORAR LA EFICIENCIA DE LA GESTIÓN INSTITUCIONAL DEL GORESAM

AEI.09.02 FORTALECER LA MODERNIZACIÓN DE LA GESTIÓN PÚBLICA

COD.	Actividad Operativa	Ubigeo	PROGRAMACION												Meta Fisica Anual	Prioridad
			Meta Anual S/.	U.M.	1	2	3	4	5	6	7	8	9	10	11	12		
19AO000103538	MANTENER ADECUADO FLUJO DEL ACERVO DOCUMENTARIO A NIVEL INSTITUCIONAL CON TIEMPOS DE DERIVACIÓN CONSTANTES.	220101 : MOYOBAMBA	42,721.00	181 : HORAS	2	2	2	2	2	2	2	2	2	2	2	2	2	5 : Muy baja
19AO000103539	PROCESOS DE CONTRATACIÓN Y CONTROL DE PERSONAL CAS	220101 : MOYOBAMBA	81,434.00	137 : PLANILLA	3	3	3	3	3	3	3	3	3	3	3	3	36	5 : Muy baja
19AO000103540	PROCESOS DE CONTRATACIÓN Y CONTROL DE PERSONAL NOMBRADO	220101 : MOYOBAMBA	85,885.00	137 : PLANILLA	1	1	1	1	1	1	1	1	1	1	1	1	12	5 : Muy baja

Centro de Costo: 01.03 - DESPACHO DEL VICE GOBERNADOR REGIONAL

OEI.09 MEJORAR LA EFICIENCIA DE LA GESTIÓN INSTITUCIONAL DEL GORESAM

AEI.09.02 FORTALECER LA MODERNIZACIÓN DE LA GESTIÓN PÚBLICA

COD.	Actividad Operativa	Ubigeo	PROGRAMACION												Meta Fisica Anual	Prioridad
			Meta Anual S/.	U.M.	1	2	3	4	5	6	7	8	9	10	11	12		
19AO000103729	CONDUCIR, ORIENTAR Y EJECUTAR LAS ACTIVIDADES DEL GORESAM	220101 : MOYOBAMBA	32,000.00	001 : ACCION	1	1	1	1	1	1	1	1	1	1	1	1	12	5 : Muy baja
19AO000103730	PROCESO DE PAGO Y CONTROL DE PERSONAL NOMBRADO	220101 : MOYOBAMBA	737,476.00	137 : PLANILLA	1	1	1	1	1	1	1	1	1	1	1	1	12	5 : Muy baja

GOBIERNO REGIONAL Sub - Gerencia de Planeamiento Estratégico y Estadística Regional SAN MARTIN

Centro de Costo: 01.04 - GERENCIA GENERAL REGIONAL

OEI.09 MEJORAR LA EFICIENCIA DE LA GESTIÓN INSTITUCIONAL DEL GORESAM

AEI.09.02 FORTALECER LA MODERNIZACIÓN DE LA GESTIÓN PÚBLICA

COD.	Actividad Operativa	Ubigeo	PROGRAMACION														Meta Fisica Anual	Prioridad
			Meta Anual S/.	U.M.	1	2	3	4	5	6	7	8	9	10	11	12		
19AO000103714	DIRIGIR, COORDINAR, SUPERVISAR Y MONITOREAR LOS PROCESOS ADMINISTRATIVOS Y DE GESTIÓN (PLANES, POLÍTICAS, PROGRAMAS, PROYECTOS Y SERVICIOS PÚBLICOS REGIONALES) PARA EL CUMPLIMIENTO DE LOS AVANCES, METAS Y OBJETIVOS DE LA INSTITUCIÓN	220101 : MOYOBAMBA	170,698.00	001 : ACCION	1	1	1	1	1	1	1	1	1	1	1	1	12	5 : Muy baja
19AO000103715	PROCESOS DE CONTRATACIÓN Y CONTROL DE PERSONAL NOMBRADO	220101 : MOYOBAMBA	111,469.00	137 : PLANILLA	1	1	1	1	1	1	1	1	1	1	1	1	12	5 : Muy baja
19AO000103716	PROCESOS DE CONTRATACIÓN Y CONTROL DE PERSONAL CAS	220101 : MOYOBAMBA	145,945.00	086 : PERSONA	1	1	1	1	1	1	1	1	1	1	1	1	12	5 : Muy baja

Centro de Costo: 01.04.02 - OFICINA DE PROMOCIÓN PARA LA INVERSIÓN PRIVADA SOSTENIBLE

OEI.09 MEJORAR LA EFICIENCIA DE LA GESTIÓN INSTITUCIONAL DEL GORESAM

AEI.09.01 MEJORAR LA GESTIÓN DE INVERSIONES PÚBLICAS Y PRIVADAS PARA LA REGIÓN

COD.	Actividad Operativa	Ubigeo	PROGRAMACION														Meta Fisica Anual	Prioridad
			Meta Anual S/.	U.M.	1	2	3	4	5	6	7	8	9	10	11	12		
19AO000103762	PROMOVER, GESTIONAR Y DIRECCIONAR LA IMPLEMENTACIÓN DE LA POLÍTICA REGIONAL DE PROMOCIÓN DE LA INVERSIÓN PRIVADA	220100 : MULTIDISTRITAL	83,544.60	001 : ACCION	1	1	1	1	1	1	1	1	1	1	1	1	12	5 : Muy baja
19AO000103763	PROVEER SOPORTE TÉCNICO AL PLIEGO REGIONAL, EN LOS PROCESOS DE IMPLEMENTACIÓN DE PROYECTOS MEDIANTE LA MODALIDAD DE OBRAS POR IMPUESTOS	220100 : MULTIDISTRITAL	41,150.00	060 : INFORME	1	1	1	1	1	1	1	1	1	1	1	1	12	5 : Muy baja
19AO000103764	PROVEER SOPORTE TÉCNICO AL PLIEGO REGIONAL, EN LOS PROCESOS DE IMPLEMENTACIÓN DE PROYECTOS MEDIANTE LA MODALIDAD DE ASOCIACIÓN PÚBLICO PRIVADAS	220100 : MULTIDISTRITAL	47,150.00	060 : INFORME	1	1	1	1	1	1	1	1	1	1	1	1	12	5 : Muy baja
19AO000103765	PROVEER SOPORTE TÉCNICO AL PLIEGO REGIONAL, EN LOS PROCESOS DE IMPLEMENTACIÓN DE PROYECTOS AMBIENTALES-PRODUCTIVOS MEDIANTE MODALIDADES ALTERNAS DE INVERSIÓN PRIVADA	220100 : MULTIDISTRITAL	41,060.00	060 : INFORME	1	1	1	1	1	1	1	1	1	1	1	1	12	5 : Muy baja
19AO000103766	REALIZAR ACCIONES ESTRATÉGICAS Y TÉCNICAS EN CAMPO, PARA PROPICIAR LA SOSTENIBILIDAD DE LAS ALIANZAS PÚBLICOS PRIVADAS EN DESARROLLO	220100 : MULTIDISTRITAL	15,350.00	060 : INFORME	1	1	1	1	1	1	1	1	1	1	1	1	12	5 : Muy baja
19AO000103767	OTORGAR SOSTENIBILIDAD ADMINISTRATIVA Y LOGÍSTICA A LOS PROCESOS DE PROMOCIÓN DE LA INVERSIÓN PRIVADA	220100 : MULTIDISTRITAL	34,680.00	001 : ACCION	1	1	1	1	1	1	1	1	1	1	1	1	12	5 : Muy baja
19AO000103768	IMPLEMENTAR EL PLANEAMIENTO ESTRATÉGICO ORIENTADO A LA PROMOCIÓN DE LA INVERSIÓN PRIVADA EN LA REGIÓN	220100 : MULTIDISTRITAL	800.00	060 : INFORME	0	1	0	1	0	1	0	1	0	1	0	0	5	5 : Muy baja
19AO000290148	DESARROLLAR PROCEDIMIENTOS Y HERRAMIENTAS; ENMARCADOS EN LOS DISPOSITIVOS LEGALES Y NORMATIVOS, PARA PROMOCIONAR LA INVERSIÓN PRIVADA	220100 : MULTIDISTRITAL	70,000.00	001 : ACCION	0	0	0	1	0	0	1	0	0	0	0	0	2	5 : Muy baja
19AO000290174	IMPLEMENTAR ESTRATEGIAS COMUNICACIONALES Y DE DIFUSIÓN DE LOS PROCESOS EN EJECUCIÓN DE LA OPIPS, Y ESTRATEGIAS PROMOCIONALES DE LA OFERTA REGIONAL SOBRE OPORTUNIDADES DE INVERSIÓN PRIVADA, A NIVEL INSTITUCIONAL Y SOCIAL	220100 : MULTIDISTRITAL	42,750.00	001 : ACCION	1	1	1	1	1	1	1	1	1	1	1	1	12	5 : Muy baja

Centro de Costo: 01.04.03 - AUTORIDAD REGIONAL AMBIENTAL

OEI.15 PROMOVER E IMPLEMENTAR LA CONSERVACIÓN DEL BOSQUE Y SU DIVERSIDAD BIOLOGICA

AEI.15.01 OTORGAMIENTO DE DERECHOS NORMADOS Y MONITOREADOS PARA CONSERVACIÓN A USUARIOS DEL BOSQUE

COD.	Actividad Operativa	Ubigeo	PROGRAMACION														Meta Fisica Anual	Prioridad
			Meta Anual S/.	U.M.	1	2	3	4	5	6	7	8	9	10	11	12		
19AO000103804	ELABORACIÓN DE ESTUDIOS DEL DIAGNOSTICO SITUACIONAL PARA EL PIP " MEJORAMIENTO DE LOS SERVICIOS DE CONSERVACIÓN Y RECUPERACIÓN DE ECOSISTEMAS EN LAS CONCESIONES DE	220101 : MOYOBAMBA	664,400.00	046 : ESTUDIO	0	0	0	0	0	1	0	0	1	0	0	0	2	5 : Muy baja

GOBIERNO REGIONAL Sub - Gerencia de Planeamiento Estratégico y Estadística Regional SAN MARTIN

	CONSERVACIÓN DE LA REGIÓN SAN MARTÍN"																		
19AO000103806	GESTIÓN E IMPLEMENTACIÓN DE LOS PLANES MAESTROS DE LAS ÁREAS DE CONSERVACIÓN REGIONAL DE LA REGIÓN SAN MARTÍN	220100 : MULTIDISTRITAL	7,180.80	060 : INFORME	1	1	1	1	1	1	1	1	1	1	1	1	12	5 : Muy baja

OEI.15 PROMOVER E IMPLEMENTAR LA CONSERVACIÓN DEL BOSQUE Y SU DIVERSIDAD BIOLOGICA

AEI.15.02 ELABORAR INSTRUMENTOS DE GESTIÓN INTEGRAL PARA LOS RECURSOS HIDRICOS

COD.	Actividad Operativa	Ubigeo	PROGRAMACION														Meta Fisica Anual	Prioridad
			Meta Anual S/.	U.M.	1	2	3	4	5	6	7	8	9	10	11	12		
19AO000103786	ELABORACIÓN, ACTUALIZACIÓN Y DIFUSIÓN DE INSTRUMENTOS QUE CONTRIBUYEN A LA CONSERVACIÓN Y SOSTENIBILIDAD DE LOS SERVICIOS ECOSISTÉMICOS	220101 : MOYOBAMBA	7,180.80	416 : INSTRUMENTOS	0	0	1	0	0	1	0	0	0	0	0	0	2	5 : Muy baja
19AO000103805	ELABORACIÓN DE ESTUDIOS DEL DIAGNOSTICO INSTITUCIONAL PARA LA ELABORACIÓN DEL PIP "RECUPERACIÓN DEL SERVICIO ECOSISTÉMICO DEL CONTROL DE EROSIÓN DE SUELOS EN LA ZOCRE BOSHUMI Y SU ÁMBITO DE INFLUENCIA PROVINCIAS DE TOCACHE Y MARISCAL CACERES,REGIÒN SAN MARTÌN"	220101 : MOYOBAMBA	664,400.00	046 : ESTUDIO	0	0	1	0	0	0	0	0	0	0	0	0	1	5 : Muy baja

OEI.15 PROMOVER E IMPLEMENTAR LA CONSERVACIÓN DEL BOSQUE Y SU DIVERSIDAD BIOLOGICA

AEI.15.04 FORTALECIMIENTO DE CAPACIDADES EN TEMAS DE CONSERVACIÓN DE MANERA ARTÍCULADA Y DESCONCENTRADA EN LOS ACTORES DEL BOSQUE

COD.	Actividad Operativa	Ubigeo	PROGRAMACION														Meta Fisica Anual	Prioridad
			Meta Anual S/.	U.M.	1	2	3	4	5	6	7	8	9	10	11	12		
19AO000103783	PROMOCIÓN Y ACOMPAÑAMIENTO PARA LA IMPLEMENTACIÓN DE LA ZONIFICACIÓN FORESTAL EN EL DEPARTAMENTO	220101 : MOYOBAMBA	7,180.80	117 : EVENTOS	2	2	2	2	2	2	2	2	2	2	2	2	24	5 : Muy baja
19AO000103808	ADECUADO FORTALECIMIENTO ORGANIZACIONAL	220906 : EL PORVENIR	16,500.00	001 : ACCION	1	1	0	0	0	0	0	0	0	0	0	0	2	5 : Muy baja
19AO000357584	OPTIMAS CAPACIDADES DE ARTICULACIÓN CON LOS MERCADOS DE DESTINO	220906 : EL PORVENIR	10,700.00	001 : ACCION	1	1	0	0	0	0	0	0	0	0	0	0	2	5 : Muy baja
19AO000357588	GASTOS GENERALES	220906 : EL PORVENIR	53,548.60	060 : INFORME	3	3	3	0	0	0	0	0	0	0	0	0	9	5 : Muy baja
19AO000357591	SUPERVISION	220906 : EL PORVENIR	27,000.00	060 : INFORME	1	1	1	0	0	0	0	0	0	0	0	0	3	5 : Muy baja

OEI.16 PROMOVER E IMPLEMENTAR EL APROVECHAMIENTO SOSTENIBLE DEL BOSQUE Y SU DIVERSIDAD BIOLOGICA

AEI.16.01 OTORGAMIENTO DE DERECHOS NORMADOS Y MONITOREADOS PARA APROVECHAMIENTO SOSTENIBLE A USUARIOS DEL BOSQUE

COD.	Actividad Operativa	Ubigeo	PROGRAMACION														Meta Fisica Anual	Prioridad
			Meta Anual S/.	U.M.	1	2	3	4	5	6	7	8	9	10	11	12		
19AO000103775	MONITOREO Y SUPERVISIÓN DE TÍTULOS HABILITANTES Y OTROS ACTOS ADMINISTRATIVOS FORESTALES Y DE FAUNA SILVESTRE OTORGADOS PARA LA CONSERVACIÓN Y APROVECHAMIENTO SOSTENIBLE	220101 : MOYOBAMBA	7,180.80	059 : HECTAREA	0	0	8,000	0	0	8,000	0	0	8,000	8,000	8,000	0	40,000	5 : Muy baja
19AO000103776	OTORGAMIENTO Y APROBACIÓN DE INSTRUMENTOS DE GESTIÓN PARA TÍTULOS HABILITANTES Y OTROS ACTOS ADMINISTRATIVOS FORESTALES Y DE FAUNA SILVESTRE PARA LA CONSERVACIÓN Y APROVECHAMIENTO SOSTENIBLE	220101 : MOYOBAMBA	7,180.80	059 : HECTAREA	0	0	2	0	0	8	0	6	6	4	2	2	30	5 : Muy baja
19AO000103777	REGISTRO PARA EL OTORGAMIENTO DE PLANTACIONES FORESTALES Y SISTEMAS AGROFORESTALES	220101 : MOYOBAMBA	7,180.80	018 : CERTIFICADO	18	18	18	18	18	18	18	18	18	18	18	18	216	5 : Muy baja

OEI.16 PROMOVER E IMPLEMENTAR EL APROVECHAMIENTO SOSTENIBLE DEL BOSQUE Y SU DIVERSIDAD BIOLOGICA

AEI.16.02 CONTROL Y MONITOREO ARTICULADO Y DESCONCENTRADO DEL APROVECHAMIENTO SOSTENIBLE DEL BOSQUE

COD.	Actividad Operativa	Ubigeo	PROGRAMACION														Meta Fisica Anual	Prioridad
			Meta Anual S/.	U.M.	1	2	3	4	5	6	7	8	9	10	11	12		
19AO000103778	PROMOVER E IMPLEMENTAR ESTRATEGIAS DE TRASITABILIDAD FORESTAL Y DE FAUNA SILVESTRE PARA LA CERTIFICACIÓN DE ORIGEN - COMPRA RESPONSABLE.	220101 : MOYOBAMBA	7,180.80	117 : EVENTOS	0	0	2	0	0	2	0	0	2	0	2	0	8	5 : Muy baja
19AO000103779	ACCIONES INTERINSTITUCIONALES PARA EL CONTROL, VIGILANCIA, FISCALIZACIÓN Y MECANISMOS DE ESTRATEGIAS PARA LA TRANSFERENCIAS DE LOS RECURSOS FORESTALES Y DE FAUNA SILVESTRE CON FINES SOCIALES	220101 : MOYOBAMBA	99,999.96	248 : REPORTE	1	1	1	1	2	2	1	1	1	1	1	1	14	5 : Muy baja

GOBIERNO REGIONAL Sub - Gerencia de Planeamiento Estratégico y Estadística Regional SAN MARTÍN

19AO000103780	ADMINISTRACIÓN, SISTEMATIZACIÓN, REGISTRO Y DIFUSIÓN DEL PROCESAMIENTO DE INFORMACIÓN FORESTAL Y DE FAUNA SILVESTRE, BAJO MECANISMOS DE INTEROPERABILIDAD	220100 : MULTIDISTRITAL	7,180.80	248 : REPORTE	1	1	1	1	1	1	1	1	1	1	1	1	12	5 : Muy baja
19AO000359797	GESTIÓN DEL APROVECHAMIENTO SOSTENIBLE DE FLORA Y FAUNA SILVESTRE EN LAS CEDES DESCONCENTRADAS	220101 : MOYOBAMBA	20,313.96	248 : REPORTE	1	1	1	1	1	1	1	1	1	1	1	1	12	5 : Muy baja

OEI.16 PROMOVER E IMPLEMENTAR EL APROVECHAMIENTO SOSTENIBLE DEL BOSQUE Y SU DIVERSIDAD BIOLOGICA

AEI.16.03 FORTALECIMIENTO DE LAS CAPACIDADES EN TEMAS DE APROVECHAMIENTO SOSTENIBLE DE MANERA ARTÍCULADA Y DESCONCENTRADA EN LOS ACTORES DEL BOSQUE

COD.	Actividad Operativa	Ubigeo	PROGRAMACION														Meta Fisica Anual	Prioridad
			Meta Anual S/.	U.M.	1	2	3	4	5	6	7	8	9	10	11	12		
19AO000103781	ELABORAR, ACTUALIZAR, APROBAR E IMPLEMENTAR INSTRUMENTOS NORMATIVOS DE PLANIFICACIÓN PARA LA EFICIENTE GESTIÓN FORESTAL Y DE FAUNA SILVESTRE	220100 : MULTIDISTRITAL	7,180.80	036 : DOCUMENTO	1	1	1	1	1	1	1	1	1	1	1	1	12	5 : Muy baja
19AO000103782	ASISTENCIA TÉCNICA ORIENTADO A LOS ADMINISTRADOS, GOBIERNOS LOCALES, INSTITUCIONES DEL SECTOR PÚBLICO-PRIVADO Y OTROS ALIADOS VINCULADOS AL USO Y PREVENCIÓN DE ACTIVIDADES QUE ATENTEN CONTRA LOS RECURSOS FORESTALES Y DE FAUNA SILVESTRE	220100 : MULTIDISTRITAL	7,180.80	117 : EVENTOS	0	2	2	2	2	2	2	2	2	2	2	0	20	5 : Muy baja

OEI.17 PROMOVER E IMPLEMENTAR EL ORDENAMIENTO DEL TERRITORIO EN LA REGIÓN

AEI.17.01 FORTALECIMIENTO DE CAPACIDADES PARA EL USO ADECUADO DEL TERRITORIO EN LA POBLACIÓN

COD.	Actividad Operativa	Ubigeo	PROGRAMACION														Meta Fisica Anual	Prioridad
			Meta Anual S/.	U.M.	1	2	3	4	5	6	7	8	9	10	11	12		
19AO000103788	CONDUCCIÓN, PLANEAMIENTO, ARTICULACIÓN INTERINSTITUCIONAL Y MONITOREO DE LA GESTIÓN AMBIENTAL CON ENFOQUE DE CUENCAS	220101 : MOYOBAMBA	856,379.04	060 : INFORME	0	0	1	0	0	1	0	0	1	0	0	1	4	5 : Muy baja
19AO000103789	SECTORES PÚBLICOS Y PRIVADOS, GOBIERNOS LOCALES, SON ORIENTADOS RESPECTO A LA IMPLEMENTACIÓN DE PROYECTOS Y SERVICIOS BAJO UN ENFOQUE TERRITORIAL ALINEADOS A LA POLÍTICA TERRITORIAL REGIONAL.	220101 : MOYOBAMBA	7,180.80	201 : INFORME TECNICO	18	15	23	16	22	28	28	28	22	30	22	20	272	5 : Muy baja
19AO000103790	DESARROLLAR, IMPLEMENTAR Y MANTENER OPERATIVOS LOS SERVICIOS WEB GEOGRAFICOS QUE FACILITEN LA DIFUSION DE LA INFORMACION GEOGRAFICA DEL GRSM A TRAVES DEL GEOPORTAL	220101 : MOYOBAMBA	7,180.80	060 : INFORME	0	0	1	0	0	1	0	0	0	1	0	1	4	5 : Muy baja
19AO000103791	ELABORACIÓN Y/O EVALUACIÓN DE EXPEDIENTES DE CATEGORIZACION DE CENTROS POBLADOS	220101 : MOYOBAMBA	6,754.38	051 : EXPEDIENTE	0	1	2	3	3	3	3	3	3	3	3	3	30	5 : Muy baja
19AO000103792	ELABORACIÓN DE LOS ESTUDIOS DE DIAGNÓSTICO Y ZONIFICACIÓN (EDZ) Y DEL EXPEDIENTE DE SANEAMIENTO Y ORGANIZACIÓN TERRITORIAL (SOT).	220100 : MULTIDISTRITAL	6,528.00	051 : EXPEDIENTE	0	0	0	0	0	1	0	1	0	0	1	1	4	5 : Muy baja
19AO000103793	GESTIONAR LA INFRAESTRUCTURA DE DATOS ESPACIALES DEL GOBIERNO REGIONAL SAN MARTÍN, COMO PLATAFORMA DE INFORMACIÓN CARTOGRÁFICA Y GENERAR LA INTEROPERABILIDAD PARA LOS DIFERENTES SISTEMAS REGIONALES E INSTITUCIONES PÚBLICAS Y PRIVADAS.	220101 : MOYOBAMBA	6,528.00	060 : INFORME	0	0	1	0	0	1	0	0	0	1	0	1	4	5 : Muy baja
19AO000103803	IMPLEMENTACIÓN DE BIENES Y EQUIPOS	220101 : MOYOBAMBA	142,000.00	001 : ACCION	0	0	0	8	0	0	0	0	0	0	0	0	8	5 : Muy baja
19AO000359424	MAYOR CONSOLIDACIÓN INSTITUCIONAL	220101 : MOYOBAMBA	761,689.44	001 : ACCION	0	0	1	4	5	3	2	0	0	0	0	0	15	5 : Muy baja
19AO000359431	IMPLEMENTACIÓN DE SOPORTE INFORMÁTICO E INFORMATIVO	220101 : MOYOBAMBA	277,064.08	001 : ACCION	0	0	0	4	4	0	0	0	0	0	0	0	8	5 : Muy baja
19AO000359436	GESTIÓN DEL PROYECTO	220101 : MOYOBAMBA	104,233.00	060 : INFORME	5	6	6	6	6	6	6	0	0	0	0	0	41	5 : Muy baja
19AO000359440	GASTOS DIVERSOS	220101 : MOYOBAMBA	94,099.48	001 : ACCION	0	0	0	1	2	3	0	0	0	0	0	0	6	5 : Muy baja
19AO000359446	SUPERVISIÓN	220101 : MOYOBAMBA	66,600.00	060 : INFORME	2	2	3	5	5	5	5	0	0	0	0	0	27	5 : Muy baja

OEI.17 PROMOVER E IMPLEMENTAR EL ORDENAMIENTO DEL TERRITORIO EN LA REGIÓN

AEI.17.02 OTORGAMIENTO DE DERECHOS NORMADOS PARA LA GESTIÓN TERRITORIAL EN LA REGIÓN

COD.	Actividad Operativa	Ubigeo	PROGRAMACION														Meta Fisica Anual	Prioridad
			Meta Anual	U.M.	1	2	3	4	5	6	7	8	9	10	11	12		

			S/.															
19AO000103794	MONITOREO Y/O SUPERVISIÓN DEL TERRITORIO (DEFORESTACIÓN) CON COMPROMISOS ASUMIDOS PARA LA GESTIÓN TERRITORIAL, ACTOS ADMINISTRATIVOS OTORGADOS AL SECTOR PÚBICO/PRIVADO Y NATURALEZA DE PREDIOS..	220101 : MOYOBAMBA	6,528.00	059 : HECTAREA	0	3,000	3,000	3,000	3,000	3,000	3,000	3,000	3,000	3,000	3,000	0	30,000	5 : Muy baja
19AO000103795	ACTOS DE ADJUDICACIÓN Y DISPOSICIÓN DE PREDIOS ESTATALES	220101 : MOYOBAMBA	6,528.00	051 : EXPEDIENTE	0	0	1	2	3	2	3	2	1	2	1	0	17	5 : Muy baja
19AO000103796	FORTALECIMIENTO E IMPLEMENTACIÓN DE NÚCLEOS FUNCIONALES ENMARCADOS EN LA PLANIFICACIÓN TERRITORIAL	220101 : MOYOBAMBA	6,528.00	060 : INFORME	0	0	1	0	0	0	0	0	0	0	0	1	2	5 : Muy baja

OEI.17 PROMOVER E IMPLEMENTAR EL ORDENAMIENTO DEL TERRITORIO EN LA REGIÓN

AEI.17.03 ASISTENCIA TÉCNICA PARA LA GESTIÓN AMBIENTAL CON ENFOQUE TERRITORIAL A LOS GOBIERNOS LOCALES

COD.	Actividad Operativa	Ubigeo	PROGRAMACION														Meta Fisica Anual	Prioridad
			Meta Anual S/.	U.M.	1	2	3	4	5	6	7	8	9	10	11	12		
19AO000103797	DIFUSIÓN Y SENSIBILIZACIÓN A LAS COMUNIDADES Y SOCIEDAD CIVIL PARA LA MEJORA DE HÁBITOS Y PRÁCTICAS SOSTENIBLES ORIENTADA A LA CONSERVACIÓN DE ECOSISTEMAS	220101 : MOYOBAMBA	6,528.00	060 : INFORME	0	0	1	1	0	1	1	2	2	2	3	0	13	5 : Muy baja
19AO000103798	FORTALECIMIENTO DE CAPACIDADES Y ASISTENCIA TÉCNICA A GOBIERNOS LOCALES PARA CONTRIBUIR A LA CONSERVACIÓN DE ECOSISTEMAS	220101 : MOYOBAMBA	6,528.00	060 : INFORME	0	0	1	1	1	1	1	1	1	1	1	1	10	5 : Muy baja
19AO000103799	FORTALECIMIENTO DE CAPACIDADES Y ASISTENCIA TÉCNICA PARA CONTRIBUIR A LA GESTIÓN DEL RIESGO DE DESASTRES EN UN CONTEXTO DE CAMBIO CLIMÁTICO	220101 : MOYOBAMBA	6,528.00	201 : INFORME TECNICO	0	1	1	1	1	1	1	1	1	1	1	1	11	5 : Muy baja

OEI.17 PROMOVER E IMPLEMENTAR EL ORDENAMIENTO DEL TERRITORIO EN LA REGIÓN

AEI.17.04 CERTIFICACIÓN INTEGRAL DE PROYECTOS DE INVERSIÓN PARA LA GESTIÓN TERRITORIAL EN LA REGIÓN

COD.	Actividad Operativa	Ubigeo	PROGRAMACION														Meta Fisica Anual	Prioridad
			Meta Anual S/.	U.M.	1	2	3	4	5	6	7	8	9	10	11	12		
19AO000103800	SECTORES DE NIVEL NACIONAL, REGIONAL, LOCAL Y SECTOR PRIVADO CUENTAN CON DERECHOS EN PROPIEDAD ESTATAL QUE FACILITA LA INVERSIÓN PRIVADA Y EL SERVICIO PÚBLICO	220101 : MOYOBAMBA	6,528.00	105 : RESOLUCION	0	0	2	0	0	2	0	0	3	0	3	0	10	5 : Muy baja
19AO000103801	EVALUACIÓN Y CERTIFICACIÓN DE PROYECTOS DE INVERSIÓN DE LOS SECTORES SANEAMIENTO Y TRANSPORTES	220101 : MOYOBAMBA	6,528.00	105 : RESOLUCION	0	0	0	1	2	2	1	2	1	2	1	0	12	5 : Muy baja
19AO000103802	IMPLEMENTACIÓN DE LA SUPERVISIÓN Y FISCALIZACIÓN AMBIENTAL EN LA REGIÓN.	220101 : MOYOBAMBA	6,528.00	060 : INFORME	0	2	2	2	2	2	2	2	2	2	2	0	20	5 : Muy baja

Centro de Costo: 01.04.04 - ARCHIVO REGIONAL

OEI.09 MEJORAR LA EFICIENCIA DE LA GESTIÓN INSTITUCIONAL DEL GORESAM

AEI.09.02 FORTALECER LA MODERNIZACIÓN DE LA GESTIÓN PÚBLICA

COD.	Actividad Operativa	Ubigeo	PROGRAMACION														Meta Fisica Anual	Prioridad
			Meta Anual S/.	U.M.	1	2	3	4	5	6	7	8	9	10	11	12		
19AO000103669	ATENDER, REGISTRAR, DIGITALIZAR, CONSERVAR Y MONITOREAR EL ACERVO DOCUMENTARIO.	220101 : MOYOBAMBA	6,500.00	060 : INFORME	1	1	1	0	0	0	0	0	0	0	0	0	3	5 : Muy baja
19AO000103670	ASESORAR, CAPACITAR Y SUPERVISAR A GOBIERNOS LOCALES Y ENTIDADES PUBLICAS PARA EL BUEN FUNCIONAMIENTO DEL SISTEMA DE ARCHIVOS	220101 : MOYOBAMBA	92,175.00	060 : INFORME	1	1	1	1	1	1	1	1	1	1	1	1	12	5 : Muy baja
19AO000103671	PROCESO DE CONTRATACIÓN CAS	220101 : MOYOBAMBA	63,625.00	086 : PERSONA	1	1	1	1	1	1	1	1	1	1	1	1	12	5 : Muy baja
19AO000103672	PROCESOS DE CONTRATACIÓN Y CONTROL DE PERSONAL NOMBRADO	220101 : MOYOBAMBA	68,599.00	137 : PLANILLA	1	1	1	1	1	1	1	1	1	1	1	1	12	5 : Muy baja

Centro de Costo: 01.05.01 - GERENCIA REGIONAL DE PLANEAMIENTO Y PRESUPUESTO

OEI.09 MEJORAR LA EFICIENCIA DE LA GESTIÓN INSTITUCIONAL DEL GORESAM

AEI.09.01 MEJORAR LA GESTIÓN DE INVERSIONES PÚBLICAS Y PRIVADAS PARA LA REGIÓN

COD.	Actividad Operativa	Ubigeo	PROGRAMACION														Meta Fisica Anual	Prioridad
			Meta Anual S/.	U.M.	1	2	3	4	5	6	7	8	9	10	11	12		
	CONDUCIR, SUPERVISAR Y EVALUAR LOS																	

19AO000103740	PROCESOS DE PLANEAMIENTO, PRESUPUESTO, DESARROLLO INSTITUCIONAL, ESTADÍSTICA E INVERSIÓN PÚBLICA, EN EL MARCO DE LOS SISTEMAS NACIONALES QUE CORRESPONDAN.	220101 : MOYOBAMBA	56,685.60	001 : ACCION	1	1	1	1	1	1	1	1	1	1	1	1	12	5 : Muy baja
19AO000103741	ASESORAR, FORMULAR, REFORMULAR, MONITOREAR Y EVALUAR EL PLAN OPERATIVO INSTITUCIONAL.	220101 : MOYOBAMBA	40,000.00	060 : INFORME	1	1	1	1	1	1	1	1	1	1	1	1	12	5 : Muy baja
19AO000103742	DISEÑAR, DIRIGIR, NORMAR, ASESORAR, ACTUALIZAR, MONITOREAR Y DIFUNDIR LOS PLANES REGIONALES E INSTITUCIONALES.	220101 : MOYOBAMBA	138,000.00	060 : INFORME	4	4	4	4	4	4	4	4	4	4	4	4	48	5 : Muy baja
19AO000103743	ACTUALIZAR, IMPLEMENTAR, FORTALECER Y PLANIFICAR LOS DOCUMENTOS DE GESTIÓN Y SISTEMAS ADMINISTRATIVOS.	220101 : MOYOBAMBA	43,000.00	036 : DOCUMENTO	1	2	3	2	3	3	3	3	2	3	2	1	28	5 : Muy baja
19AO000103744	SEGUIMIENTO Y MONITOREO DE PROYECTOS DE INVERSIÓN PÚBLICA Y RESULTADOS DE LA PMI 2019 - 2021	220101 : MOYOBAMBA	190,714.40	201 : INFORME TECNICO	20	20	20	20	20	21	20	20	20	20	20	21	242	5 : Muy baja
19AO000103745	ELABORACIÓN Y ACTUALIZACIÓN DE LA PROGRAMACIÓN MULTIANUAL DEL CICLO DE INVERSIÓN, EN EL MARCO DE IDENTIFICACIÓN DE BRECHAS, CRITERIOS DE PRIORIZACIÓN E INVENTARIO DE ACTIVOS.	220101 : MOYOBAMBA	36,000.00	201 : INFORME TECNICO	3	5	3	5	3	5	3	5	3	5	3	5	48	5 : Muy baja
19AO000103746	DIRIGIR, COORDINAR Y PLANIFICAR REUNIONES DEL COMITÉ REGIONAL DE INVERSIONES (CRI)	220101 : MOYOBAMBA	39,600.00	133 : SESION	1	1	1	1	1	1	1	1	1	1	1	1	12	5 : Muy baja
19AO000103747	REGLAMENTAR, ASESORAR Y DAR SEGUIMIENTO A LAS FASES DEL PROCESO PRESUPUESTARIO: PROGRAMACIÓN, FORMULACIÓN, EJECUCIÓN Y EVALUACIÓN PRESUPUESTAL.	220101 : MOYOBAMBA	156,000.00	060 : INFORME	4	4	4	4	4	4	4	4	4	4	4	4	48	5 : Muy baja

OEI.09 MEJORAR LA EFICIENCIA DE LA GESTIÓN INSTITUCIONAL DEL GORESAM

AEI.09.02 FORTALECER LA MODERNIZACIÓN DE LA GESTIÓN PÚBLICA

COD.	Actividad Operativa	Ubigeo	PROGRAMACION														Meta Fisica Anual	Prioridad
			Meta Anual S/.	U.M.	1	2	3	4	5	6	7	8	9	10	11	12		
19AO000103653	CONDUCIR, SUPERVISAR Y EVALUAR LOS PROCESOS DE PLANEAMIENTO, PRESUPUESTO, DESARROLLO INSTITUCIONAL, ESTADÍSTICA E INVERSIÓN PÚBLICA, EN EL MARCO DE LOS SISTEMAS NACIONALES QUE CORRESPONDAN.	220101 : MOYOBAMBA	1,141,772.80	036 : DOCUMENTO	20	20	20	20	20	20	20	20	20	20	20	20	240	5 : Muy baja
19AO000103654	PROCESO DE PAGO Y CONTROL DE PERSONAL NOMBRADO	220101 : MOYOBAMBA	321,209.00	137 : PLANILLA	1	1	1	1	1	1	1	1	1	1	1	1	1	5 : Muy baja
19AO000103655	PROCESO DE PAGO Y CONTROL DE PERSONAL CAS	220101 : MOYOBAMBA	461,068.00	086 : PERSONA	7	7	7	7	7	7	7	7	7	7	7	7	7	5 : Muy baja

Centro de Costo: 01.06 - OFICINA REGIONAL DE ADMINISTRACIÓN

OEI.09 MEJORAR LA EFICIENCIA DE LA GESTIÓN INSTITUCIONAL DEL GORESAM

AEI.09.02 FORTALECER LA MODERNIZACIÓN DE LA GESTIÓN PÚBLICA

COD.	Actividad Operativa	Ubigeo	PROGRAMACION														Meta Fisica Anual	Prioridad
			Meta Anual S/.	U.M.	1	2	3	4	5	6	7	8	9	10	11	12		
19AO000103680	PROCESO DE PAGO Y CONTROL DE PERSONAL CAS	220101 : MOYOBAMBA	1,311,237.00	137 : PLANILLA	1	1	1	1	1	1	1	1	1	1	1	1	12	5 : Muy baja
19AO000103683	GESTIÓN ADMINISTRATIVA Y APOYO PARA CONDUCIR PROCESOS EN ASUNTOS DEL CONTROL PATRIMONIAL.	220101 : MOYOBAMBA	250,512.00	060 : INFORME	1	1	1	1	1	1	1	1	1	1	1	1	12	5 : Muy baja
19AO000103686	PROPONER, GESTIONAR, IMPLEMENTAR Y BRINDAR SOPORTE A LOS SISTEMAS DE INFORMACIÓN CORPORATIVOS.	220101 : MOYOBAMBA	490,423.00	001 : ACCION	1	1	1	1	1	1	1	1	1	1	1	1	12	5 : Muy baja
19AO000103689	OPTIMIZACIÓN DE LOS MECANISMOS DE ADQUISICIÓN, CONTRATACIÓN, MANTENIMIENTO Y DOTACIÓN DE BIENES Y SERVICIOS.	220101 : MOYOBAMBA	16,513,787.00	001 : ACCION	1	1	1	1	1	1	1	1	1	1	1	1	12	5 : Muy baja
19AO000103692	GESTIONAR Y CONDUCIR LOS PROCESOS INHERENTES DE LA OFICINA DE ADMINISTRACIÓN.	220101 : MOYOBAMBA	417,428.00	060 : INFORME	1	1	1	1	1	1	1	1	1	1	1	1	12	5 : Muy baja
19AO000103696	GESTIÓN ADMINISTRATIVA Y APOYO PARA CONDUCIR LOS PROCESOS CONTABLES, FINANCIEROS Y CONCILIACIONES DE LA INSTITUCIÓN.	220101 : MOYOBAMBA	348,936.00	001 : ACCION	1	1	1	1	1	1	1	1	1	1	1	1	12	5 : Muy baja
19AO000103699	PROCESO DE PAGO Y CONTROL DE PERSONAL NOMBRADO	220101 : MOYOBAMBA	1,288,468.00	137 : PLANILLA	1	1	1	1	1	1	1	1	1	1	1	1	12	5 : Muy baja
19AO000103700	ADMINISTRAR LAS REMUNERACIONES DEL PERSONAL ACTIVO Y CESANTE	220101 : MOYOBAMBA	654,418.00	137 : PLANILLA	1	1	1	1	1	1	1	1	1	1	1	1	12	5 : Muy baja

GOBIERNO REGIONAL Sub - Gerencia de Planeamiento Estratégico y Estadística Regional SAN MARTIN

Centro de Costo: 01.07 - OFICINA REGIONAL DE ASESORÍA LEGAL

OEI.09 MEJORAR LA EFICIENCIA DE LA GESTIÓN INSTITUCIONAL DEL GORESAM

AEI.09.02 FORTALECER LA MODERNIZACIÓN DE LA GESTIÓN PÚBLICA

COD.	Actividad Operativa	Ubigeo	PROGRAMACION														Meta Fisica Anual	Prioridad
			Meta Anual S/.	U.M.	1	2	3	4	5	6	7	8	9	10	11	12		
19AO000103656	ELABORACION INFORMES PARA BASE DE LAS RESOLUCIONES EJECUTIVAS REGIONALES	220101 : MOYOBAMBA	274,800.00	060 : INFORME	60	60	60	60	60	60	60	60	60	60	60	60	720	5 : Muy baja
19AO000103657	PROCESO DE PAGO Y CONTROL DE PERSONAL CAS	220101 : MOYOBAMBA	143,690.00	086 : PERSONA	2	2	2	2	2	2	2	2	2	2	2	2	24	5 : Muy baja
19AO000103658	PROCESOS DE CONTRATACIÓN Y CONTROL DE PERSONAL NOMBRADO	220101 : MOYOBAMBA	76,244.00	137 : PLANILLA	1	1	1	1	1	1	1	1	1	1	1	1	12	5 : Muy baja

Centro de Costo: 01.08 - OFICINA REGIONAL DE SEGURIDAD Y DEFENSA NACIONAL

OEI.08 REDUCIR LA INSEGURIDAD CIUDADANA EN LA REGIÓN

AEI.08.01 IMPLEMENTAR MEDIDAS DE SEGURIDAD CIUDADANA CON LA ARTICULACIÓN A LOS GOBIERNOS LOCALES

COD.	Actividad Operativa	Ubigeo	PROGRAMACION														Meta Fisica Anual	Prioridad
			Meta Anual S/.	U.M.	1	2	3	4	5	6	7	8	9	10	11	12		
19AO000103710	GESTIONAR, COORDINAR, PLANIFICAR Y CONSOLIDAR LAS ESTRATÉGICAS PARA OPERATIVIZAR EL SISTEMA REGIONAL DE SEGURIDAD CIUDADANA EN LA REGIÓN SAN MARTIN	220101 : MOYOBAMBA	80,540.00	060 : INFORME	1	1	1	1	1	1	1	1	1	1	1	1	12	5 : Muy baja
19AO000103711	FORTALECIMIENTO AL MEJORAMIENTO DE CAPACIDADES OPERATIVAS EN INSTITUCIONES COMPROMETIDAS EN SEGURIDAD CIUDADANA	220101 : MOYOBAMBA	4,760.00	060 : INFORME	0	0	0	1	1	1	0	1	1	0	0	1	6	5 : Muy baja
19AO000103712	EVALUAR Y MONITOREAR EL CUMPLIMIENTO DEL PLAN DE SEGURIDAD CIUDADANA Y LAS ESTRATEGIAS PARA LA PREVENCIÓN DE RIESGOS ADOPTADOS POR LOS COMITÉS PROVINCIALES Y DISTRITALES EN LA REGIÓN.	220101 : MOYOBAMBA	10,700.00	599 : ACTA	0	1	1	1	1	1	1	1	1	1	1	1	11	5 : Muy baja

OEI.18 PROMOVER LA GESTIÓN DEL RIESGO DE DESASTRES EN LA REGIÓN

AEI.18.01 FORTALECIMIENTO DE CAPACIDADES EN GESTIÓN DEL RIESGO DE DESASTRES DE MANERA INTEGRAL PARA LA POBLACIÓN

COD.	Actividad Operativa	Ubigeo	PROGRAMACION														Meta Fisica Anual	Prioridad
			Meta Anual S/.	U.M.	1	2	3	4	5	6	7	8	9	10	11	12		
19AO000103624	COORDINAR, EJECUTAR, MONITOREAR, SUPERVISAR Y DIFUNDIR LOS SIMULACROS Y SIMULACIONES EN GESTIÓN REACTIVA.	220101 : MOYOBAMBA	86,000.00	201 : INFORME TECNICO	0	0	0	0	0	10	0	0	10	0	10	0	30	5 : Muy baja
19AO000103625	ADQUISICION DE BIENES DE AYUDA HUMANITARIA PARA EL REABASTECIMIENTO EN LOS ALMACENES DE DEFENSA CIVIL DEL GOBIERNO REGIONAL SAN MARTÌN.	220101 : MOYOBAMBA	674,000.00	505 : KIT ENTREGADO	0	0	250	250	0	0	0	0	0	0	0	0	500	5 : Muy baja
19AO000103626	VERIFICACIÒN, RECEPCION Y ENTREGA DE BIENES DE AYUDA HUMANITARIA EN LOS ALMACENES PARA EL ALMACENAMIENTO Y DISTRIBUCIÓN A FAMILIAS DAMNIFICADAS Y AFECTADAS	220101 : MOYOBAMBA	7,400.00	060 : INFORME	0	1	1	1	1	0	0	0	0	0	0	0	4	5 : Muy baja
19AO000103627	FORTALECIMIENTO DE CAPACIDADES EN REGISTRO DEL FORMATO "EVALUACIÓN DE DAÑOS Y ANÁLISIS DE NECESIDADES" – EDAN, FORMATO DE ACTAS DE RECEPCIÓN Y ENTREGA DE BIENES DE AYUDA HUMANITARIA A FAMILIAS DAMNIFICADAS Y AFECTADAS	220101 : MOYOBAMBA	9,000.00	060 : INFORME	0	0	2	2	2	2	2	0	0	0	0	0	10	5 : Muy baja
19AO000103628	INVENTARIO: MOVIMIENTOS DE RECEPCION Y SALIDA, STOCK Y CONSERVACION DE BIENES DE AYUDA HUMANITARIA EN LOS ALMACENES DE DEFENSA CIVIL DEL GRSM-MOYOBAMBA, TARAPOTO Y TOCACHE	220101 : MOYOBAMBA	9,600.00	060 : INFORME	0	0	1	0	0	1	0	0	0	1	0	1	4	5 : Muy baja
19AO000103629	FORTALECIMIENTO DE CAPACIDADES A LOS SECRETARIOS TÉCNICOS DE LAS PLATAFORMAS DE DEFENSA CIVIL, SOBRE LOS ESPACIOS DE MONITOREO DE EMERGENCIAS Y DESASTRES	220101 : MOYOBAMBA	72,254.87	060 : INFORME	0	0	2	2	2	2	2	0	0	0	0	0	10	5 : Muy baja
19AO000103631	MONITOREO DIARIO A LAS DIFERENTES PLATAFORMAS DISTRITALES Y PROVINCIALES DE LA REGIÓN PARA LA RECOPILACIÓN DE INFORMACIÓN REFERENTE A EVENTOS NATURALES E INDUCIDOS POR EL HOMBRE.	220101 : MOYOBAMBA	149,658.13	248 : REPORTE	23	20	22	21	23	21	22	23	23	20	22	21	261	5 : Muy baja
19AO000103632	ARTICULAR LA INTEROPERABILIDAD DE LOS PROCESOS DE GESTIÓN DE LAS UNIDADES ORGÁNICAS QUE DESARROLLAN ACCIONES PARA AFRONTAR LAS NUEVAS AMENAZAS, PREOCUPACIONES Y OTROS DESAFÍOS MULTIDIMENSIONALES, A LA SEGURIDAD, DEFENSA NACIONAL Y RIESGO D DESASTRE	220101 : MOYOBAMBA	76,000.00	060 : INFORME	0	1	1	1	1	1	1	1	1	1	1	0	10	5 : Muy baja
	SENSIBILIZAR A LAS AUTORIDADES Y LA																	

GOBIERNO REGIONAL Sub - Gerencia de Planeamiento Estratégico y Estadística Regional SAN MARTIN

19AO000103633	SOCIEDAD CIVIL ORGANIZADA EN GESTIÓN REACTIVA A TRAVÉS DE LOS MEDIOS DE COMUNICACIÓN	220101 : MOYOBAMBA	9,286.00	486 : TALLER	1	1	8	1	1	1	1	1	0	1	0	0	16	5 : Muy baja
19AO000103634	PROCESO DE CONTRATACIÓN CAS	220101 : MOYOBAMBA	131,000.00	137 : PLANILLA	1	1	1	1	1	1	1	1	1	1	1	1	12	5 : Muy baja
19AO000103636	FORTALECIMIENTO, SEGUIMIENTO Y EVALUACIÓN DEL SISTEMA DE INFORMACIÓN EN GESTIÓN DEL RIESGO DE DESASTRES	220101 : MOYOBAMBA	18,340.00	060 : INFORME	0	0	1	1	1	1	1	1	1	1	1	0	9	5 : Muy baja
19AO000103637	RECOPILAR Y SISTEMATIZAR LA INFORMACIÓN GEOESPACIAL Y REGISTROS ADMINISTRATIVOS	220101 : MOYOBAMBA	12,000.00	060 : INFORME	0	0	1	0	1	0	0	0	0	0	1	0	3	5 : Muy baja
19AO000103638	SENSIBILIZAR, ORGANIZAR Y ENTRENAR A LA POBLACIÓN MÁS VULNERABLE EN PRIMERA RESPUESTA FRENTE AL RIESGO DE DESASTRES	220101 : MOYOBAMBA	763,687.00	086 : PERSONA	0	0	30	0	0	30	0	0	0	30	30	0	120	5 : Muy baja

Centro de Costo: 01.09 - OFICINA REGIONAL DE DIALOGO Y SOSTENIBILIDAD

OEI.09 MEJORAR LA EFICIENCIA DE LA GESTIÓN INSTITUCIONAL DEL GORESAM

AEI.09.02 FORTALECER LA MODERNIZACIÓN DE LA GESTIÓN PÚBLICA

COD.	Actividad Operativa	Ubigeo	PROGRAMACION														Meta Fisica Anual	Prioridad
			Meta Anual S/.	U.M.	1	2	3	4	5	6	7	8	9	10	11	12		
19AO000103677	DIAGNOSTICO SITUACIONAL DE LA REGIÓN REFERIDO A LOS CONFLICTOS SOCIALES	220101 : MOYOBAMBA	3,043.17	060 : INFORME	1	1	0	1	0	1	0	0	0	0	0	0	4	5 : Muy baja
19AO000103678	FORTALECIMIENTO DE CAPACIDADES A FUNCIONARIOS DEL GORESAM, GL, SOCIEDAD CIVIL ORGANIZADA, E.T DE LA ORDYS, EN PREVENCIÓN DE CONFLICTOS SOCIALES	220101 : MOYOBAMBA	9,989.21	060 : INFORME	1	1	1	1	1	1	1	1	1	1	1	1	12	5 : Muy baja
19AO000103679	MONITOREO, SEGUIMIENTO Y EVALUACIÓN DE CASOS	220101 : MOYOBAMBA	40,947.62	060 : INFORME	1	2	2	2	2	2	2	2	2	2	2	2	23	5 : Muy baja

Centro de Costo: 01.10.01 - GERENCIA REGIONAL DE DESARROLLO ECONÓMICO

OEI.09 MEJORAR LA EFICIENCIA DE LA GESTIÓN INSTITUCIONAL DEL GORESAM

AEI.09.02 FORTALECER LA MODERNIZACIÓN DE LA GESTIÓN PÚBLICA

COD.	Actividad Operativa	Ubigeo	PROGRAMACION														Meta Fisica Anual	Prioridad
			Meta Anual S/.	U.M.	1	2	3	4	5	6	7	8	9	10	11	12		
19AO000103615	ESPECIALISTAS EN FORMULACIÓN ,MONITOREO Y ARTICULACION PARA LA OPERATIVIDAD DE LA GERENCIA DE DESARROLLO ECONOMICO.	220101 : MOYOBAMBA	725,456.00	060 : INFORME	1	1	1	1	1	1	1	1	1	1	1	1	12	5 : Muy baja
19AO000103616	MONITOREO Y ARTICULACIÓN A LAS DIRECCIONES REGIONALES Y PROYECTOS DE INVERSION PUBLICA.	220101 : MOYOBAMBA	156,500.00	107 : SERVICIO	1	1	1	1	1	1	1	1	1	1	1	1	12	5 : Muy baja
19AO000103617	ACCIONES ADMINISTRATIVAS PARA LA OPERATIVIDAD DE LA GRDE	220101 : MOYOBAMBA	257,437.00	107 : SERVICIO	1	1	1	1	1	1	1	1	1	1	1	1	12	5 : Muy baja

Centro de Costo: 01.10.02.01 - DIRECCIÓN REGIONAL DE AGRICULTURA

OEI.14 MEJORAR LA INFRAESTRUCTURA DE SISTEMAS TECNOLOGICOS PRODUCTIVOS

AEI.14.01 SISTEMAS DE IRRIGACION ADECUADOS PARA LA REGIÓN

COD.	Actividad Operativa	Ubigeo	PROGRAMACION														Meta Fisica Anual	Prioridad
			Meta Anual S/.	U.M.	1	2	3	4	5	6	7	8	9	10	11	12		
19AO000103622	PROCESO DE PAGO Y CONTROL DE PERSONAL NOMBRADO	220101 : MOYOBAMBA	171,458.00	137 : PLANILLA	0	0	0	0	0	0	0	0	0	0	0	0	0	5 : Muy baja
19AO000103623	PROCESO DE PAGO Y CONTROL DE PERSONAL DE CONFIANZA (DIRECTOR)	220101 : MOYOBAMBA	41,170.00	137 : PLANILLA	0	0	0	0	0	0	0	0	0	0	0	1	1	5 : Muy baja

Centro de Costo: 01.10.03 - DIRECCIÓN REGIONAL DE COMERCIO EXTERIOR Y TURISMO

OEI.10 PROMOVER LA COMPETITIVIDAD DE LAS CADENAS DE VALOR PRIORIZADAS

AEI.10.01 ASESORAMIENTO EN OPORTUNIDADES COMERCIALES DE MANERA INTEGRAL A ORGANIZACIONES EXPORTADORAS

COD.	Actividad Operativa	Ubigeo	PROGRAMACION														Meta Fisica Anual	Prioridad
			Meta Anual S/.	U.M.	1	2	3	4	5	6	7	8	9	10	11	12		
19AO000103584	PROCESO DE PAGO Y CONTROL DE PERSONAL NOMBRADO	220101 : MOYOBAMBA	192,514.00	086 : PERSONA	1	1	1	1	1	1	1	1	1	1	1	1	12	5 : Muy baja
19AO000103586	ASISTENCIA TÉCNICA A EMPRESAS PRIORIZADAS EN GESTIÓN EXPORTADORA	220101 : MOYOBAMBA	47,856.00	497 : EMPRESA ASESORADA	0	1	1	1	1	1	1	1	1	1	1	0	10	5 : Muy baja

OEI.11 MEJORAR LA COMPETITIVIDAD DE LA OFERTA TURÍSTICA REGIONAL

GOBIERNO REGIONAL Sub - Gerencia de Planeamiento Estratégico y Estadística Regional SAN MARTIN

AEI.11.01 CAPACITACIÓN INTEGRAL Y FOCALIZADA A EMPRESAS PRESTADORAS DE SERVICIOS TURÍSTICOS

COD.	Actividad Operativa	Ubigeo	PROGRAMACION													Meta Fisica Anual	Prioridad
			Meta Anual S/.	U.M.	1	2	3	4	5	6	7	8	9	10	11	12		
19AO000103587	PROCESO DE PAGO Y CONTROL DE PERSONAL NOMBRADO	220101 : MOYOBAMBA	101,008.00	137 : PLANILLA	1	1	1	1	1	1	1	1	1	1	1	1	12	5 : Muy baja
19AO000103588	PROCESO DE CONTRATACIÓN Y PAGO DE PERSONAL CAS	220101 : MOYOBAMBA	214,551.00	137 : PLANILLA	1	1	1	1	1	1	1	1	1	1	1	1	12	5 : Muy baja
19AO000103590	CAPACITACION Y ASISTENCIA TECNICA PARA LA APLICACION DE BUENAS PRACTICAS EN LOS PRESTADORES DE SERVICIOS TURISTICOS	220101 : MOYOBAMBA	55,692.00	086 : PERSONA	0	1	1	1	1	1	1	1	1	1	1	0	10	5 : Muy baja

Centro de Costo: 01.10.04 - DIRECCIÓN REGIONAL DE ENERGÍA Y MINAS

OEI.13 MEJORAR LA COBERTURA ENERGÉTICA RURAL

AEI.13.01 ENERGÍA ELÉCTRICA FOCALIZADA PARA LA POBLACIÓN

COD.	Actividad Operativa	Ubigeo	PROGRAMACION													Meta Fisica Anual	Prioridad
			Meta Anual S/.	U.M.	1	2	3	4	5	6	7	8	9	10	11	12		
19AO000103717	GESTION ADMINISTRATIVA	220101 : MOYOBAMBA	108,796.00	001 : ACCION	1	1	1	1	1	1	1	1	1	1	1	1	12	5 : Muy baja
19AO000103718	GESTION ADMINISTRATIVA	220101 : MOYOBAMBA	162,713.00	001 : ACCION	1	1	1	1	1	1	1	1	1	1	1	1	12	5 : Muy baja
19AO000103758	GESTION ADMINISTRATIVA	220101 : MOYOBAMBA	167,907.00	001 : ACCION	1	1	1	1	1	1	1	1	1	1	1	1	12	5 : Muy baja
19AO000103759	GESTION ADMINISTRATIVA	220101 : MOYOBAMBA	64,800.00	001 : ACCION	1	1	1	1	1	1	1	1	1	1	1	1	12	5 : Muy baja

Centro de Costo: 01.11.01 - GERENCIA REGIONAL DE DESARROLLO SOCIAL

OEI.09 MEJORAR LA EFICIENCIA DE LA GESTIÓN INSTITUCIONAL DEL GORESAM

AEI.09.01 MEJORAR LA GESTIÓN DE INVERSIONES PÚBLICAS Y PRIVADAS PARA LA REGIÓN

COD.	Actividad Operativa	Ubigeo	PROGRAMACION													Meta Fisica Anual	Prioridad
			Meta Anual S/.	U.M.	1	2	3	4	5	6	7	8	9	10	11	12		
19AO000103728	SUPERVISION, SEGUIMIENTO, MONITOREO Y EVALUACION A LAS POLITICAS, PLANES, PROGRAMAS Y PROYECTOS DE LOS ORGANOS DE LINEA PERTENECIENTES A LA GRDS	220101 : MOYOBAMBA	442,732.10	201 : INFORME TECNICO	13	13	13	13	13	13	13	13	13	13	13	13	156	5 : Muy baja

OEI.09 MEJORAR LA EFICIENCIA DE LA GESTIÓN INSTITUCIONAL DEL GORESAM

AEI.09.02 FORTALECER LA MODERNIZACIÓN DE LA GESTIÓN PÚBLICA

COD.	Actividad Operativa	Ubigeo	PROGRAMACION													Meta Fisica Anual	Prioridad
			Meta Anual S/.	U.M.	1	2	3	4	5	6	7	8	9	10	11	12		
19AO000103660	SUPERVICIONES, REUNIONES INTERSECTORIALES, INTERINSTITUCIONALES E INTERGUBERNAMENTALES A NIVEL LOCAL, REGIONAL	220101 : MOYOBAMBA	402,693.95	001 : ACCION	5	5	5	5	5	5	5	5	5	5	5	5	60	5 : Muy baja

Centro de Costo: 01.11.02 - DIRECCIÓN REGIONAL DE EDUCACIÓN

OEI.06 MEJORAR LA CALIDAD DE LOS APRENDIZAJES DE LOS ESTUDIANTES DE LA EDUCACIÓN BÁSICA EN LA REGIÓN SAN MARTÍN

AEI.06.01 SERVICIOS DE EDUCACIÓN BÁSICA DE CALIDAD DE ACUERDO A LA DEMANDA DE LA POBLACIÓN

COD.	Actividad Operativa	Ubigeo	PROGRAMACION													Meta Fisica Anual	Prioridad
			Meta Anual S/.	U.M.	1	2	3	4	5	6	7	8	9	10	11	12		
19AO000103701	MONITOREO Y SEGUIMIENTO A LAS ACTIVIDADES REALIZADAS A LAS UNIDADES DE GESTION EDUCATIVA LOCAL Y PROGRAMAS PRESUPUESTALES DE EDUCACION.	220101 : MOYOBAMBA	281,734.96	001 : ACCION	1	1	1	1	1	1	1	1	1	1	1	1	12	5 : Muy baja
19AO000103702	COORDINACIÓN INTERSECTORIAL, INTERGUBERNAMENTAL CON LAS ORGANIZACIONES DE LA SOCIEDAD CIVIL.	220101 : MOYOBAMBA	40,560.00	001 : ACCION	1	1	1	1	1	1	1	1	1	1	1	1	12	5 : Muy baja
19AO000103703	PROCESO DE PAGO Y CONTROL DE PERSONAL NOMBRADO	220101 : MOYOBAMBA	251,597.00	137 : PLANILLA	1	1	1	1	1	1	1	1	1	1	1	1	12	5 : Muy baja
19AO000103704	PROCESO DE CONTRATACIÓN CAS	220101 : MOYOBAMBA	116,225.04	137 : PLANILLA	1	1	1	1	1	1	1	1	1	1	1	1	12	5 : Muy baja

Centro de Costo: 01.11.03 - DIRECCIÓN REGIONAL DE SALUD

OEI.09 MEJORAR LA EFICIENCIA DE LA GESTIÓN INSTITUCIONAL DEL GORESAM

GOBIERNO REGIONAL Sub - Gerencia de Planeamiento Estratégico y Estadística Regional SAN MARTIN

AEI.09.02 FORTALECER LA MODERNIZACIÓN DE LA GESTIÓN PÚBLICA

COD.	Actividad Operativa	Ubigeo	PROGRAMACION														Meta Fisica Anual	Prioridad
			Meta Anual S/.	U.M.	1	2	3	4	5	6	7	8	9	10	11	12		
19AO000103639	MONITOREO, SUPERVISIÓN, EVALUACIÓN Y CONTROL DE GESTIÓN SANITARIA	220101 : MOYOBAMBA	20,710.00	060 : INFORME	0	0	3	3	4	2	2	3	2	4	0	0	23	5 : Muy baja
19AO000103640	MONITOREO, SUPERVISIÓN, EVALUACIÓN Y CONTROL DE GESTIÓN ADMINISTRATIVA	220101 : MOYOBAMBA	8,300.00	060 : INFORME	0	2	4	1	2	5	2	3	2	3	3	0	27	5 : Muy baja
19AO000103641	DESARROLLO DE COMPETENCIAS DEL PERSONAL	220101 : MOYOBAMBA	800.00	486 : TALLER	0	0	0	0	0	0	0	0	0	1	0	0	1	5 : Muy baja
19AO000103642	VISITAS DE ASISTENCIA TÉCNICA	220101 : MOYOBAMBA	30,480.00	115 : VISITA	1	5	15	9	10	6	3	9	2	3	3	0	66	5 : Muy baja
19AO000103643	REUNIÓN TÉCNICA DE TRABAJO Y/O COORDINACIÓN	220101 : MOYOBAMBA	42,398.00	599 : ACTA	15	6	14	14	11	9	11	16	16	10	13	12	147	5 : Muy baja
19AO000103644	VISITA DE FISCALIZACIÓN Y REGULACIÓN DE ESTABLECIMIENTOS PÚBLICOS Y PRIVADOS	220101 : MOYOBAMBA	2,480.00	115 : VISITA	0	0	2	2	2	0	0	0	0	0	0	0	6	5 : Muy baja
19AO000103645	ACCIÓN SIMULTÁNEA	220101 : MOYOBAMBA	5,011.00	060 : INFORME	0	1	1	1	1	0	0	1	1	1	1	0	8	5 : Muy baja
19AO000103646	ACCIÓN DE CONTROL	220101 : MOYOBAMBA	1,989.00	060 : INFORME	0	0	0	0	1	1	1	0	0	0	0	0	3	5 : Muy baja
19AO000103647	ACCIÓN ADMINISTRATIVA PARA EL MANTENIMIENTO Y FUNCIONAMIENTO DE LA SEDE ADMINISTRATIVA	220101 : MOYOBAMBA	351,511.00	001 : ACCION	11	11	12	11	11	13	13	12	11	11	11	11	138	5 : Muy baja
19AO000103648	DEMANDA PERSONAL CAS	220101 : MOYOBAMBA	597,514.00	137 : PLANILLA	1	1	1	1	1	1	1	1	1	1	1	1	12	5 : Muy baja
19AO000103649	DEMANDA PERSONAL PLANILLA	220101 : MOYOBAMBA	782,058.00	137 : PLANILLA	1	1	1	1	1	1	1	1	1	1	1	1	12	5 : Muy baja
19AO000103769	APROBACIÓN DE EXPEDIENTES DE MANTENIMIENTO DE INFRAESTRUCTURA DE ESTABLECIMIENTOS DE SALUD DE LA REGIÓN	220100 : MULTIDISTRITAL	1,608,500.00	060 : INFORME	0	0	0	3	4	3	4	4	5	3	3	2	31	5 : Muy baja

OEI.18 PROMOVER LA GESTIÓN DEL RIESGO DE DESASTRES EN LA REGIÓN

AEI.18.01 FORTALECIMIENTO DE CAPACIDADES EN GESTIÓN DEL RIESGO DE DESASTRES DE MANERA INTEGRAL PARA LA POBLACIÓN

COD.	Actividad Operativa	Ubigeo	PROGRAMACION														Meta Fisica Anual	Prioridad
			Meta Anual S/.	U.M.	1	2	3	4	5	6	7	8	9	10	11	12		
19AO000103650	ACCIONES ADMINISTRATIVAS PARA EL MANTENIMIENTO DE LA SEDE ADMINISTRATIVA	220101 : MOYOBAMBA	18,000.00	060 : INFORME	0	0	2	2	0	0	3	0	0	0	0	0	7	5 : Muy baja
19AO000103651	VISITAS DE ASISTENCIA TECNICA	220101 : MOYOBAMBA	5,000.00	115 : VISITA	2	2	1	1	1	1	1	1	1	1	1	1	14	5 : Muy baja

Centro de Costo: 01.11.04 - DIRECCIÓN REGIONAL DE VIVIENDA CONSTRUCCIÓN Y SANEAMIENTO

OEI.03 MEJORAR LA COBERTURA DE LOS SERVICIOS BÁSICOS PARA LA POBLACIÓN

AEI.03.02 SERVICIOS SANEAMIENTO BÁSICO ADECUADOS PARA LA POBLACIÓN

COD.	Actividad Operativa	Ubigeo	PROGRAMACION														Meta Fisica Anual	Prioridad
			Meta Anual S/.	U.M.	1	2	3	4	5	6	7	8	9	10	11	12		
19AO000103719	ELABORACION DE PIPS DE AGUA Y SANEAMIENTO DE NÚCLEOS FUNCIONALES Y LOCALIDADES DE LA REGION SAN MARTIN.	220101 : MOYOBAMBA	3,785,335.00	213 : ESTUDIO DE PREINVERSION	0	1	1	1	1	1	1	1	1	1	0	0	9	5 : Muy baja
19AO000103722	CAPACITACION EN GESTIÓN A GOBIERNOS LOCALES Y OPERADORES, MEDIANTE EL DESARROLLO DEL COMPONENTE SOCIAL, ARTICULACIÓN INTERSECTORIAL Y COOPERACIÓN INTERNACIONAL	220101 : MOYOBAMBA	770,662.00	120 : ENTIDAD	4	4	4	4	4	4	4	4	4	4	5	5	50	5 : Muy baja
19AO000103724	CAPACITACIÓN A LAS ATMS PARA SEGUIMIENTO Y EVALUCION DEL SERVICIO	220101 : MOYOBAMBA	137,480.00	108 : SISTEMA	5	5	5	5	5	0	0	0	0	0	0	0	25	5 : Muy baja
19AO000103727	CAPACITACIÓN A HOGARES RURALES EN EDUCACION SANITARIA EN CENTROS POBLADOS DE LA REGIÓN SAN MARTÍN	220101 : MOYOBAMBA	118,132.00	277 : HOGAR CAPACITADO	5	5	5	5	5	0	0	0	0	0	0	0	25	5 : Muy baja

OEI.09 MEJORAR LA EFICIENCIA DE LA GESTIÓN INSTITUCIONAL DEL GORESAM

AEI.09.02 FORTALECER LA MODERNIZACIÓN DE LA GESTIÓN PÚBLICA

COD.	Actividad Operativa	Ubigeo	PROGRAMACION														Meta Fisica Anual	Prioridad
			Meta Anual S/.	U.M.	1	2	3	4	5	6	7	8	9	10	11	12		
19AO000103547	PROCESO DE PAGO Y CONTROL DE PERSONAL NOMBRADO	220101 : MOYOBAMBA	175,051.00	137 : PLANILLA	4	4	4	4	4	4	4	4	4	4	4	4	48	5 : Muy baja

Centro de Costo: 01.11.05 - DIRECCIÓN REGIONAL DE TRABAJO Y PROMOCIÓN DEL EMPLEO

OEI.01 PROMOVER EL TRABAJO FORMAL DE LA POBLACION

GOBIERNO REGIONAL SAN MARTIN Sub - Gerencia de Planeamiento Estratégico y Estadística Regional

AEI.01.01 INSERCIÓN LABORAL CON CAPACITACIÓN ADECUADA PARA LA POBLACIÓN

COD.	Actividad Operativa	Ubigeo	PROGRAMACION													Meta Fisica Anual	Prioridad
			Meta Anual S/.	U.M.	1	2	3	4	5	6	7	8	9	10	11	12		
19AO000103591	PROMOVER LA INSERCIÓN LABORAL Y/O AUTOEMPLEO DE LAS PERSONAS CON DISCAPACIDAD, A TRAVÉS DE CAPACITACIONES	220101 : MOYOBAMBA	2,065.47	227 : CAPACITACION	0	4	0	0	0	1	1	0	4	0	0	0	10	5 : Muy baja
19AO000103592	PROMOVER LA INSERCIÓN LABORAL DE LA POBLACIÓN VULNERABLE, MEDIANTE LOS SERVICIOS DEL CENTRO DE EMPLEO	220101 : MOYOBAMBA	2,580.95	089 : PERSONA COLOCADA	0	0	6	0	7	0	8	0	0	7	6	0	34	5 : Muy baja
19AO000103593	PROMOVER EL SERVICIO REGIONAL DE ORIENTACIÓN VOCACIONAL E INFORMACIÓN OCUPACIONAL A LOS JÓVENES ESTUDIANTES (SOVIO) A NIVEL REGIONAL	220101 : MOYOBAMBA	6,194.11	010 : BENEFICIARIO	873	873	873	873	873	873	873	873	873	873	873	897	10,500	5 : Muy baja
19AO000103594	PROMOVER LA INSERCIÓN LABORAL Y/O AUTO EMPLEO DE LOS GRUPOS ÉTNICOS, A TRAVÉS DE CAPACITACIONES	220101 : MOYOBAMBA	1,548.57	227 : CAPACITACION	0	0	0	1	0	0	2	0	1	0	0	0	4	5 : Muy baja
19AO000103595	DIFUSIÓN DE LA NORMATIVIDAD SOCIO LABORAL Y MECANISMOS DE INSERCIÓN LABORAL Y/O AUTOEMPLEO DE PERSONAS CON VIH/SIDA	220101 : MOYOBAMBA	1,548.57	363 : ACTIVIDAD EFECTUADA	0	0	4	0	0	0	4	0	0	0	4	0	12	5 : Muy baja
19AO000103596	PROMOVER LA INSERCIÓN LABORAL Y/O AUTOEMPLEO DE LAS PERSONAS INTEGRANTES DE LOS GRUPOS LGTB, A TRAVÉS DE CAPACITACIONES	220101 : MOYOBAMBA	1,032.38	227 : CAPACITACION	0	0	4	0	0	0	0	0	0	4	0	0	8	5 : Muy baja
19AO000103597	PROMOVER LA INSERCIÓN LABORAL MEDIANTE LOS SERVICIOS DEL CENTRO DE EMPLEO	220101 : MOYOBAMBA	6,194.28	089 : PERSONA COLOCADA	290	290	290	290	290	290	290	290	290	290	290	310	3,500	5 : Muy baja
19AO000103598	PROMOVER LA INSERCIÓN LABORAL MEDIANTE EL SERVICIO DE ACERCAMIENTO EMPRESARIAL EN LAS DISTINTAS EMPRESAS PRIVADAS DE LA REGIÓN SAN MARTÍN	220101 : MOYOBAMBA	6,194.28	115 : VISITA	320	320	320	320	320	320	320	320	320	320	320	320	3,840	5 : Muy baja
19AO000103599	PROMOVER LA INSERCIÓN LABORAL MEDIANTE EL SERVICIO DE VINCULACIÓN LABORAL	220101 : MOYOBAMBA	6,194.28	115 : VISITA	320	320	320	320	320	320	320	320	320	320	320	320	3,840	5 : Muy baja
19AO000103600	PROMOVER LA INSERCIÓN LABORAL MEDIANTE EL SERVICIO DE TRIAJE	220101 : MOYOBAMBA	6,194.28	103 : REGISTRO	456	456	456	456	456	456	456	456	456	456	456	484	5,500	5 : Muy baja
19AO000103601	FERIAS DE DESCENTRALIZACIÓN DE LOS SERVICIOS DEL CENTRO DE EMPLEO	220101 : MOYOBAMBA	2,580.95	467 : FERIA	0	0	0	0	0	0	2	1	1	1	1	0	6	5 : Muy baja
19AO000103602	PROMOCIÓN DEL EMPLEO Y AUTOEMPLEO DECENTE: REALIZACIÓN DE FERIA LABORAL DENOMINADA "SEMANA DEL EMPLEO 2016"	220101 : MOYOBAMBA	1,032.38	467 : FERIA	0	0	0	0	0	0	1	0	0	0	1	0	2	5 : Muy baja
19AO000103603	PROMOVER EL SERVICIO A NIVEL REGIONAL DEL ASESORAMIENTO EN BÚSQUEDA DE EMPLEO PARA ORIENTAR A LOS CIUDADANOS EN GENERAL EN EL MODO Y FORMA DE CÓMO LOGRAR OBTENER UN EMPLEO (ABE)	220101 : MOYOBAMBA	6,194.28	457 : ASESORIA TECNICA	774	774	774	774	774	774	774	774	774	774	774	786	9,300	5 : Muy baja
19AO000103604	DIFUNDIR A TRAVÉS DE LOS DIFERENTES MEDIOS DE COMUNICACIÓN (PÁGINA WEB, TELEVISIÓN, RADIO, REDES SOCIALES, OFICIOS MEDIOS ESCRITOS Y OTROS), LOS SERVICIOS QUE PRESTA LA DIRECCIÓN REGIONAL DE TRABAJO Y PROMOCIÓN DEL EMPLEO DE SAN MARTIN	220101 : MOYOBAMBA	3,097.00	033 : DIVULGACION REALIZADA	24	31	31	33	32	32	31	31	32	31	31	30	369	5 : Muy baja
19AO000103606	DIRIGIR Y CONTROLAR LA APLICACIÓN DE LA NORMATIVIDAD ADMINISTRATIVA. (PROCESO DE CONTRATACIÓN Y PAGO OPORTUNO DEL `PERSONAL CAS)	220101 : MOYOBAMBA	537,795.00	060 : INFORME	1	1	1	1	1	1	1	1	1	1	1	1	12	5 : Muy baja
19AO000103607	PROCESO DE PAGO Y CONTROL DE PERSONAL NOMBRADO	220101 : MOYOBAMBA	404,774.00	201 : INFORME TECNICO	1	1	1	1	1	1	1	1	1	1	1	1	12	5 : Muy baja
19AO000103608	MONITOREO, SEGUIMINTO Y EVALUACIÓN DE LOS INSTRUMENTOS DE GESTIÓN DE LA DRTPE-SM (PLANIFICACION)	220101 : MOYOBAMBA	3,097.00	060 : INFORME	1	1	1	1	1	1	1	1	1	1	1	1	12	5 : Muy baja
19AO000103609	DESARROLLO DE CURSOS Y TALLERES LABORALES QUE FOMENTEN CERTIFICACIÓN INSTITUCIONAL EN COORDINACIÓN CON LOS PROGRAMAS JÓVENES PRODUCTIVOS Y VAMOS PERÚ DEL MINISTERIO DE TRABAJO DE PROMOCIÓN DEL EMPLEO	220101 : MOYOBAMBA	1,548.57	466 : PERSONA ACREDITADA	0	0	13	0	0	14	0	0	0	0	13	0	40	5 : Muy baja
19AO000103610	ORIENTACIÓN, CAPACITACIÓN Y SENSIBILIZACIÓN DIRIGIDA A EMPLEADORES Y TRABAJADORES DE LAS ENTIDADES PÚBLICAS Y PRIVADAS RESPECTO A LA INCLUSIÓN AL EMPLEO DE LA POBLACIÓN VULNERABLE	220101 : MOYOBAMBA	1,548.57	363 : ACTIVIDAD EFECTUADA	0	0	4	0	0	4	0	0	0	4	0	0	12	5 : Muy baja
19AO000103611	ELABORACIÓN DE LA ESTRATEGIA REGIONAL DE PREVENCIÓN Y ERRADICACIÓN DE TRABAJO INFANTIL.	220101 : MOYOBAMBA	516.19	091 : PLAN	0	0	0	0	0	1	0	0	0	0	0	0	1	5 : Muy baja
19AO000103612	ELABORACIÓN DEL PLAN REGIONAL DE EMPLEO JUVENIL	220101 : MOYOBAMBA	516.19	091 : PLAN	0	0	0	0	0	0	0	1	0	0	0	0	1	5 : Muy baja
	GENERAR Y/O RATIFICAR CONVENIOS																	

GOBIERNO REGIONAL Sub-Gerencia de Planeamiento Estratégico y Estadística Regional SAN MARTIN

19AO000103613	INTERINSTITUCIONALES PARA PROMOVER EL TRABAJO CONJUNTO Y EL APOYO RECIPROCO	220101 : MOYOBAMBA	2,580.95	023 : CONVENIO	0	0	1	4	0	0	4	0	4	0	0	1	14	5 : Muy baja
19AO000103614	ELABORACIÓN DEL DIAGNÓSTICO ESTADÍSTICO REGIONAL DE TRABAJO Y EMPLEO.	220101 : MOYOBAMBA	516.19	046 : ESTUDIO	0	0	0	0	0	0	1	0	0	0	0	0	1	5 : Muy baja
19AO000323908	ORIENTACIONES A TRAVÉS DE INSPECCIONES A NIVEL REGIONAL, CON LA FINALIDAD DE PREVENIR Y ERRADICAR EL TRABAJO INFANTIL.	220101 : MOYOBAMBA	3,097.00	259 : PERSONA INFORMADA	0	0	2	12	12	12	12	2	12	0	12	1	77	5 : Muy baja
19AO000323909	INSPECCIONES A NIVEL REGIONAL EN FORMA CONJUNTA CON ENTIDADES SECTORIALES, CON LA FINALIDAD DE PREVENIR Y ERRADICAR EL TRABAJO INFANTIL.	220101 : MOYOBAMBA	3,096.00	063 : INSPECCION	6	0	6	0	6	3	6	0	6	0	6	0	39	5 : Muy baja

OEI.01 PROMOVER EL TRABAJO FORMAL DE LA POBLACION

AEI.01.02 FISCALIZACIÓN DEL CUMPLIMIENTO DE LA NORMATIVIDAD LABORAL DE MANERA INTEGRAL EN LAS EMPRESAS DE LA REGIÓN

COD.	Actividad Operativa	Ubigeo	PROGRAMACION														Meta Fisica Anual	Prioridad
			Meta Anual S/.	U.M.	1	2	3	4	5	6	7	8	9	10	11	12		
19AO000103549	COORDINAR, PARTICIPAR Y EJECUTAR CAPACITACIONES EN PREVENCIÓN Y SOLUCIÓN DE CONFLICTOS, A TRAVÉS DE ORIENTACIONES, INTERVENCIONES. DIRIGIDO AL SECTOR TRABAJADOR Y EMPLEADOR DE LA REGIÓN SAN MARTÍN	220101 : MOYOBAMBA	3,750.00	227 : CAPACITACION	0	0	3	3	3	2	0	3	1	0	1	0	16	5 : Muy baja
19AO000103550	EJECUTAR PROCESO DE NEGOCIACIONES COLECTIVAS Y EXTRAPROCESOS, DIRIGIDO AL SECTOR TRABAJADOR Y EMPLEADOR DE LA REGIÓN SAN MARTÍN	220101 : MOYOBAMBA	3,750.00	036 : DOCUMENTO	0	0	0	1	0	1	0	0	0	1	1	0	4	5 : Muy baja
19AO000103552	COORDINAR Y EJECUTAR MESAS DE DIALOGO	220101 : MOYOBAMBA	3,750.00	599 : ACTA	0	0	4	0	4	0	4	0	0	4	4	0	20	5 : Muy baja
19AO000103553	DIRIGIR Y CONTROLAR LA APLICACIÓN DE LA NORMATIVIDAD ADMINISTRATIVA	220101 : MOYOBAMBA	3,750.00	060 : INFORME	1	1	1	1	1	1	1	1	1	1	1	1	12	5 : Muy baja
19AO000103555	ACTUACIONES INSPECTIVAS DE ORIENTACIÓN Y ASESORAMIENTO SOBRE NORMAS SOCIOLABORALES A NIVEL REGIONAL, CON LA FINALIDAD DE CONOCER LA APLICACIÓN Y CUMPLIMIENTO DE LA NORMA.	220101 : MOYOBAMBA	44,316.75	259 : PERSONA INFORMADA	0	0	6	0	0	2	0	0	6	0	0	0	14	5 : Muy baja
19AO000103557	ACTUACIONES INSPECTIVAS DE ORIENTACIÓN Y ASESORAMIENTO TÉCNICO EN SEGURIDAD Y SALUD EN EL TRABAJO A NIVEL REGIONAL, CON LA FINALIDAD DE PREVENIR Y PROTEGER LA VIDA Y LA SEGURIDAD DE LOS TRABAJADORES Y LOS QUE SE ENCUENTREN DENTRO DEL ÁMBITO LABORAL.	220101 : MOYOBAMBA	44,316.75	259 : PERSONA INFORMADA	6	0	6	0	6	6	6	0	6	0	6	3	45	5 : Muy baja
19AO000103559	CONCILIACIÓN ADMINISTRATIVA	220101 : MOYOBAMBA	1,666.50	087 : PERSONA ATENDIDA	54	54	54	54	54	54	54	54	54	54	60	0	600	5 : Muy baja
19AO000103560	LIQUIDACIÓN DE BENEFICIOS SOCIALES	220101 : MOYOBAMBA	1,666.50	087 : PERSONA ATENDIDA	10	10	10	10	10	10	10	10	10	10	10	0	110	5 : Muy baja
19AO000103561	DEFENSA LEGAL GRATUITA MEDIANTE EL SERVICIO DE PATROCINIO JUDICIAL	220101 : MOYOBAMBA	1,667.00	087 : PERSONA ATENDIDA	0	0	1	1	1	1	1	1	1	1	1	1	10	5 : Muy baja
19AO000103563	FOMENTAR, VIGILAR Y DIFUNDIR EL CUMPLIMIENTO DE LAS NORMAS LEGALES PARA LA PROMOCIÓN LABORAL DE LOS ADOLESCENTES	220101 : MOYOBAMBA	90,493.40	088 : PERSONA CAPACITADA	0	0	150	0	0	100	0	0	0	0	0	0	250	5 : Muy baja
19AO000103565	FOMENTAR Y DIFUNDIR EL CUMPLIMIENTO DE LAS NORMAS LEGALES PARA LA PROTECCIÓN DE LOS DERECHOS SOCIO LABORALES DE LAS TRABAJADORAS DEL HOGAR	220101 : MOYOBAMBA	90,493.40	088 : PERSONA CAPACITADA	0	0	150	0	0	100	0	0	0	0	0	0	250	5 : Muy baja
19AO000103567	REALIZACIÓN DE TALLERES DE ORIENTACIÓN EN DERECHOS LABORALES DIRIGIDO A LAS MYPES	220101 : MOYOBAMBA	90,493.40	259 : PERSONA INFORMADA	0	25	25	25	75	25	25	50	50	75	25	25	425	5 : Muy baja
19AO000103569	ORIENTAR A GREMIOS SINDICALES Y EMPRESARIALES A TRAVÉS DE TALLERES, SOBRE LA DEBIDA APLICACIÓN DE LA NORMATIVIDAD LABORAL	220101 : MOYOBAMBA	90,493.40	259 : PERSONA INFORMADA	0	50	25	50	25	25	50	25	50	50	25	0	375	5 : Muy baja
19AO000103571	EJECUTAR ORIENTACIONES EN MATERIA SOCIO LABORAL, SEGURIDAD Y SALUD EN EL TRABAJO	220101 : MOYOBAMBA	90,493.40	259 : PERSONA INFORMADA	26	26	26	26	26	26	26	26	34	26	34	38	340	5 : Muy baja
19AO000103573	ORIENTAR Y SENSIBILIZAR EN TEMAS CONTRA LA TRATA DE PERSONAS Y TRABAJO FORZOSO	220101 : MOYOBAMBA	2,500.00	259 : PERSONA INFORMADA	0	80	0	80	0	80	0	80	0	0	0	0	320	5 : Muy baja
19AO000103575	REGISTRO DE TRABAJADORES DE CONSTRUCCIÓN CIVIL - DECRETO SUPREMO N ° 005-2013-TR	220101 : MOYOBAMBA	2,500.00	103 : REGISTRO	88	88	88	88	88	88	88	88	88	88	88	102	1,070	5 : Muy baja
19AO000103577	INSPECCIONES A NIVEL REGIONAL EN FORMA CONJUNTA CON ENTIDADES SECTORIALES, CON LA FINALIDAD DE ERRADICAR LA TRATA DE PERSONAS Y TRABAJO FORZOSO.	220101 : MOYOBAMBA	77,613.80	063 : INSPECCION	6	0	6	0	6	3	6	0	6	0	6	0	39	5 : Muy baja
	INSPECCIONES A NIVEL REGIONAL, CON LA FINALIDAD DE VERIFICAR EL CUMPLIMIENTO	220101 :		063 :														

GOBIERNO REGIONAL Sub - Gerencia de Planeamiento Estratégico y Estadística Regional SAN MARTIN

19AO000103579	DE LA APLICACIÓN Y CUMPLIMIENTO DE LA NORMA.	MOYOBAMBA	77,613.80	INSPECCION	24	24	24	24	24	24	24	24	24	24	24	24	288	5 : Muy baja
19AO000103581	INSPECCIONES A NIVEL REGIONAL, CON LA FINALIDAD DE VERIFICAR EL CUMPLIMIENTO DE LA NORMATIVIDAD DE SEGURIDAD Y SALUD EN EL TRABAJO	220101 : MOYOBAMBA	77,613.80	063 : INSPECCION	12	12	18	12	12	21	12	12	18	12	12	18	171	5 : Muy baja
19AO000103583	PROCESO SANCIONATORIO Y MULTA POR INCUMPLIMIENTO	220101 : MOYOBAMBA	188,530.00	105 : RESOLUCION	7	7	7	7	9	9	9	9	9	9	9	9	100	5 : Muy baja
19AO000323900	ACTUACIONES INSPECTIVAS DE ORIENTACIÓN Y ASESORAMIENTO TÉCNICO EN DERECHOS FUNDAMENTALES EN EL TRABAJO A NIVEL REGIONAL, CON LA FINALIDAD DE ERRADICAR LA TRATA DE PERSONAS Y TRABAJO FORZOSO	220101 : MOYOBAMBA	44,316.75	259 : PERSONA INFORMADA	0	2	12	0	12	12	12	2	12	0	12	1	77	5 : Muy baja
19AO000323905	ACTUACIONES INSPECTIVAS DE ORIENTACIÓN Y ASESORAMIENTO TÉCNICO EN FORMALIZACION LABORAL A NIVEL REGIONAL, CON LA FINALIDAD DE CONTRIBUIR A LA REDUCCIÓN DE LA INFORMALIDAD LABORAL.	220101 : MOYOBAMBA	44,316.75	259 : PERSONA INFORMADA	30	24	24	30	24	30	24	30	24	30	24	24	318	5 : Muy baja
19AO000323906	INSPECCIONES A NIVEL REGIONAL EN FORMA CONJUNTA CON ENTIDADES SECTORIALES, CON LA FINALIDAD DE CONTRIBUIR A LA REDUCCIÓN DE LA INFORMALIDAD LABORAL.	220101 : MOYOBAMBA	77,613.60	063 : INSPECCION	42	42	44	42	44	42	44	42	44	42	44	42	514	5 : Muy baja

Centro de Costo: 01.11.06.01 - DIRECCIÓN REGIONAL DE INCLUSIÓN E IGUALDAD DE OPORTUNIDADES

OEI.02 REDUCIR LA VIOLENCIA DE GENERO EN LA POBLACION

AEI.02.01 FORTALECIMIENTO DE CAPACIDADES DE MANERA INTEGRAL PARA LA PREVENCIÓN DE VIOLENCIA DE GÉNERO A DOCENTES Y PERSONAL DE SALUD INVOLUCRADOS

COD.	Actividad Operativa	Ubigeo	PROGRAMACION													Meta Fisica Anual	Prioridad
			Meta Anual S/.	U.M.	1	2	3	4	5	6	7	8	9	10	11	12		
19AO000103706	GESTION, ARTICULACION, COORDINACION, INCIDENCIA INTRA E INSTERSECTORIAL, INTERGUBERNAMENTAL DE ACCIONES EN COGESTION REFERENTE A LA TEMATICA DE INCLUSION E IGUALDAD DE OPORTUNIDADES.	220101 : MOYOBAMBA	12,300.00	001 : ACCION	1	1	1	1	1	1	1	1	1	1	1	1	12	5 : Muy baja
19AO000375088	ACTIVIDADES EN RELACION A LA ALDEA INFANTIL VIRGEN DEL PILAR	220900 : MULTIDISTRITAL	370,690.00	001 : ACCION	1	1	1	1	1	1	1	1	1	1	1	1	12	1 : Muy Alta

Centro de Costo: 01.11.06.02 - OFICINA DE PROMOCIÓN DE DERECHOS Y GÉNERO

OEI.02 REDUCIR LA VIOLENCIA DE GENERO EN LA POBLACION

AEI.02.01 FORTALECIMIENTO DE CAPACIDADES DE MANERA INTEGRAL PARA LA PREVENCIÓN DE VIOLENCIA DE GÉNERO A DOCENTES Y PERSONAL DE SALUD INVOLUCRADOS

COD.	Actividad Operativa	Ubigeo	PROGRAMACION													Meta Fisica Anual	Prioridad
			Meta Anual S/.	U.M.	1	2	3	4	5	6	7	8	9	10	11	12		
19AO000103665	PROMOVER E IMPULSAR LA IMPLEMENTACION DEL PLAN REGIONAL CONTRA LA VIOLENCIA DE GENERO 2016 - 2021, MULTISECTORIAL, INTERINSTITUCIONAL Y INTERGUBERNAMENTAL. INCORPORANDO EL MONITOREO Y EVALUACION, PARA EL LOGRO DE LAS METAS.	220101 : MOYOBAMBA	82,045.00	363 : ACTIVIDAD EFECTUADA	1	1	1	1	1	1	1	1	1	1	1	1	12	5 : Muy baja

Centro de Costo: 01.11.06.03 - OFICINA REGIONAL DE PERSONAS CON DISCAPACIDAD

OEI.02 REDUCIR LA VIOLENCIA DE GENERO EN LA POBLACION

AEI.02.01 FORTALECIMIENTO DE CAPACIDADES DE MANERA INTEGRAL PARA LA PREVENCIÓN DE VIOLENCIA DE GÉNERO A DOCENTES Y PERSONAL DE SALUD INVOLUCRADOS

COD.	Actividad Operativa	Ubigeo	PROGRAMACION													Meta Fisica Anual	Prioridad
			Meta Anual S/.	U.M.	1	2	3	4	5	6	7	8	9	10	11	12		
19AO000103705	PROMOVER, EMPODERAR, GESTIONAR, INCIDIR Y ARTICULAR ACCIONES CON ENTIDADES DE LOS DIVERSOS NIVELES DEL GOBIERNO PARA LA IMPLEMENTACIÓN DE POLÍTICAS, PLANES, PROGRAMAS, PROYECTOS Y ACTIVIDADES EN BENEFICIO DE LAS PERSONAS CON DISCAPACIDAD E LA REGIÓN SAN MARTÍN.	220101 : MOYOBAMBA	48,245.00	375 : PERSONA CON DISCAPACIDAD	1	1	1	1	1	1	1	1	1	1	1	1	12	5 : Muy baja

Centro de Costo: 01.11.06.04 - OFICINA REGIONAL DE DESARROLLO DE LOS PUEBLOS INDÍGENAS

OEI.02 REDUCIR LA VIOLENCIA DE GENERO EN LA POBLACION

AEI.02.01 FORTALECIMIENTO DE CAPACIDADES DE MANERA INTEGRAL PARA LA PREVENCIÓN DE VIOLENCIA DE GÉNERO A DOCENTES Y PERSONAL DE SALUD INVOLUCRADOS

COD.	Actividad Operativa	Ubigeo	PROGRAMACION													Meta Fisica Anual	Prioridad
			Meta Anual S/.	U.M.	1	2	3	4	5	6	7	8	9	10	11	12		

19AO000103709	PROMOVER LA INCLUSION SOCIAL E IGUALDE OPORTUNIDADES DESDE UNA PERSPECTIVA DE GENERO Y RESPETO DE DERECHOS FUNDAMENTALES CON ENFOQUE INTERCULTURAL CON EL PROPOSITO DE LOGRAR EL DESARROLLO SOSTENIBLE Y EL BIENESTAR DE LAS FAMILIAS Y DE LOSPUEBLOS DE SAN MARTIN.	220101 : MOYOBAMBA	106,020.00	065 : INTERVENCION	1	1	1	1	1	1	1	1	1	1	1	1	12	5 : Muy baja

Centro de Costo: 01.12 - GERENCIA REGIONAL DE INFRAESTRUCTURA

OEI.06 MEJORAR LA CALIDAD DE LOS APRENDIZAJES DE LOS ESTUDIANTES DE LA EDUCACIÓN BÁSICA EN LA REGIÓN SAN MARTÍN

AEI.06.05 MEJORAR LAS CONDICIONES DE INFRAESTRUCTURA EDUCATIVA EN LA REGIÓN

COD.	Actividad Operativa	Ubigeo	PROGRAMACION														Meta Fisica Anual	Prioridad
			Meta Anual S/.	U.M.	1	2	3	4	5	6	7	8	9	10	11	12		
19AO000103739	COMPONENTE I (ADECUADOS SERVICIOS DEPORRTIVOS Y RECREATIVOS)	220201 : BELLAVISTA	17,524,148.73	155 : PORCENTAJE	0	0	0	6	14	22	14	19	17	8	0	0	100	5 : Muy baja
19AO000278891	COMPONENTE II (ADECUADO MOBILIARIO Y EQUIPAMIENTO PARA LAS PRÁCTICAS Y COMPETENCIAS OFICIALES DEPORTIVAS)	220201 : BELLAVISTA	1,571,018.34	155 : PORCENTAJE	0	0	0	0	0	0	0	33	33	34	0	0	100	5 : Muy baja
19AO000278901	COMPONENTE III (ADECUADO MANEJO, IMPULSO Y PROMOCIÓN DE LA PRÁCTICA Y ACTIVIDADES DEPORTIVAS Y RECREATIVAS)	220201 : BELLAVISTA	1,461,413.01	155 : PORCENTAJE	0	0	0	0	0	0	0	33	33	34	0	0	100	5 : Muy baja
19AO000370530	MEJORAMIENTO DE INFRAESTRUCTURA DE EDUCACION INICIAL	220101 : MOYOBAMBA	10,287,726.75	155 : PORCENTAJE	0	33	33	34	0	0	0	0	0	0	0	0	100	1 : Muy Alta
19AO000370563	MEJORAMIENTO DE INFRAESTRUCTURA	220301 : SAN JOSE DE SISA	15,641,116.74	155 : PORCENTAJE	0	33	33	34	0	0	0	0	0	0	0	0	100	1 : Muy Alta
19AO000370582	INFRAESTRUCTURA	220201 : BELLAVISTA	7,206,202.76	155 : PORCENTAJE	0	50	50	0	0	0	0	0	0	0	0	0	100	1 : Muy Alta
19AO000370591	INFRAESTRUCTURA	220201 : BELLAVISTA	7,157,088.76	155 : PORCENTAJE	0	50	50	0	0	0	0	0	0	0	0	0	100	1 : Muy Alta
19AO000370601	INFRAESTRUCTURA DE EDUCACION INICIAL	220901 : TARAPOTO	7,586,711.76	155 : PORCENTAJE	0	50	50	0	0	0	0	0	0	0	0	0	100	1 : Muy Alta
19AO000370621	INFRAESTRUCTUR	220501 : LAMAS	6,615,466.75	155 : PORCENTAJE	0	100	0	0	0	0	0	0	0	0	0	0	100	1 : Muy Alta
19AO000370634	INFRAESTRUCTURA DE EDUCACION INICI	220904 : CHAZUTA	6,470,191.75	155 : PORCENTAJE	0	100	0	0	0	0	0	0	0	0	0	0	100	1 : Muy Alta
19AO000370658	INSTALACION DE INFRAESTRUCTURA DEPORTIVA	220804 : NUEVA CAJAMARCA	13,501,786.76	155 : PORCENTAJE	0	25	25	25	25	0	0	0	0	0	0	0	100	1 : Muy Alta

OEI.07 FORTALECER LA CAPACIDAD TÉCNICA DE LAS INSTITUCIONES DE EDUCACIÓN SUPERIOR NO UNIVERSITARIA EN LA REGIÓN SAN MARTÍN

AEI.07.01 OFERTA DE LAS CARRERAS TÉCNICAS DE EDUCACIÓN SUPERIOR NO UNIVERSITARIA EN LA REGIÓN

COD.	Actividad Operativa	Ubigeo	PROGRAMACION														Meta Fisica Anual	Prioridad
			Meta Anual S/.	U.M.	1	2	3	4	5	6	7	8	9	10	11	12		
19AO000103773	COMPONENTE I (AMBIENTES PEDAGÓGICOS, ADMINISTRATIVOS, COMPLEMENTARIOS Y DE SERVICIOS ACORDE A LOS REQUERIMIENTOS NORMATIVOS DEL SECTOR.)	220801 : RIOJA	6,525,427.58	155 : PORCENTAJE	0	0	0	14	14	14	14	14	15	15	0	0	100	5 : Muy baja
19AO000103774	COMPONENTE II (RECURSOS EDUCATIVOS QUE FACILITAN EL APRENDIZAJE)	220801 : RIOJA	2,843,346.45	155 : PORCENTAJE	0	0	0	14	14	14	14	14	15	15	0	0	100	5 : Muy baja
19AO000293781	COMPONENTE III (PROGRAMA DE CAPACITACIÓN)	220801 : RIOJA	968,313.99	155 : PORCENTAJE	0	0	0	0	0	0	0	33	33	34	0	0	100	5 : Muy baja

OEI.09 MEJORAR LA EFICIENCIA DE LA GESTIÓN INSTITUCIONAL DEL GORESAM

AEI.09.01 MEJORAR LA GESTIÓN DE INVERSIONES PÚBLICAS Y PRIVADAS PARA LA REGIÓN

COD.	Actividad Operativa	Ubigeo	PROGRAMACION														Meta Fisica Anual	Prioridad
			Meta Anual S/.	U.M.	1	2	3	4	5	6	7	8	9	10	11	12		
19AO000271057	GESTION ADMINISTRATIVA - GRI	220101 : MOYOBAMBA	7,072,012.72	060 : INFORME	1	1	1	1	1	1	1	1	1	1	1	1	12	5 : Muy baja

TOTAL GENERAL : 164,542,969.28

GOBIERNO REGIONAL Sub - Gerencia de Planeamiento Estratégico y Estadística Regional SAN MARTIN

U.M. = Unidad de Medida.

Nota : La Prioridad se determinará en la Comisión de Planeamiento Estratégico

FIRMA

CENTRO DE COSTO RESPONSABLE 01 - GOBIERNO REGIONAL DE SAN MARTÍN

Exportar Excel Imprimir

Anexo B-4
PLAN OPERATIVO INSTITUCIONAL CONSOLIDADO CON MONTO FINANCIERO
Año : 2019

Periodo PEI : No definido
Nivel de Gobierno : R - GOBIERNOS REGIONALES
Sector : 99 - GOBIERNOS REGIONALES
Pliego : 459 - GOBIERNO REGIONAL DEL DEPARTAMENTO DE SAN MARTIN
Unidad Ejecutora : 000921 - REGION SAN MARTIN-SEDE CENTRAL

Centro de Costo: 01.01 - CONSEJO REGIONAL

OEI.09 MEJORAR LA EFICIENCIA DE LA GESTIÓN INSTITUCIONAL DEL GORESAM

AEI.09.02 FORTALECER LA MODERNIZACIÓN DE LA GESTIÓN PÚBLICA

COD.	Actividad Operativa	Ubigeo	PROGRAMACION													Monto POI S/.
			Meta Anual	U.M.	1	2	3	4	5	6	7	8	9	10	11	12	
19AO000103541	COORDINAR, PLANIFICAR Y EJECUTAR SESIONES ORDINARIAS Y EXTRAORDINARIAS DEL CRSM	220101 : MOYOBAMBA	12	133 : SESION	10,618.66	10,618.66	10,618.66	10,618.66	10,618.66	10,618.66	10,618.66	10,618.66	10,618.66	10,618.66	10,618.66	10,618.74	127,424.00
19AO000103542	COORDINAR, PLANIFICAR, FISCALIZAR ACCIÓN, GESTIÓN, CONDUCTA DE LOS ORGANOS Y FUNCIONARIOS DEL GORESAM Y EJECUTAR REUNIONES DE TRABAJO CON LAS COMISIONES Y EL PLENBO DEL CRSM	220101 : MOYOBAMBA	96	599 : ACTA	10,500.00	10,500.00	10,500.00	10,500.00	10,500.00	10,500.00	10,500.00	10,500.00	10,500.00	10,500.00	10,500.00	10,500.00	126,000.00
19AO000103543	REPRESENTAR AL CONSEJO REGIONAL DE SAN MARTÍN, EN EVENTOS INTERREGIONALES PAÍS: ASAMBLEA DE LA ASOCIACIÓN NACIONAL DE CR-ANCOR PER.ASAMBLEA DE MANCOMUNIDAD REGIONAL QHAPAC ÑAN NOR AMAZÓNICO.	220101 : MOYOBAMBA	3	117 : EVENTOS	0.00	25,000.00	0.00	0.00	25,000.00	0.00	0.00	25,000.00	0.00	0.00	0.00	0.00	75,000.00
19AO000103544	PROCESO DE CONTRATACIÓN CAS	220101 : MOYOBAMBA	36	137 : PLANILLA	10,890.00	10,890.00	10,890.00	10,890.00	10,890.00	10,890.00	11,790.00	10,890.00	10,890.00	10,890.00	10,890.00	11,790.00	132,480.00
19AO000103545	PROCESO DE PAGO Y CONTROL DE PERSONAL NOMBRADO	220101 : MOYOBAMBA	12	137 : PLANILLA	155,333.00	155,333.00	155,333.00	155,333.00	155,333.00	155,333.00	155,333.00	155,333.00	155,333.00	155,333.00	155,333.00	155,333.00	1,863,996.00
19AO000103546	COORDINAR, GESTIONAR Y APROBAR ORDENANZAS Y ACUERDOS REGIONALES DEL CRSM	220101 : MOYOBAMBA	36	036 : DOCUMENTO	4,500.00	4,500.00	4,500.00	4,500.00	4,500.00	4,500.00	4,500.00	4,500.00	4,500.00	4,500.00	4,500.00	4,500.00	54,000.00

Centro de Costo: 01.02.02 - ÓRGANO REGIONAL DE CONTROL INSTITUCIONAL

OEI.09 MEJORAR LA EFICIENCIA DE LA GESTIÓN INSTITUCIONAL DEL GORESAM

AEI.09.02 FORTALECER LA MODERNIZACIÓN DE LA GESTIÓN PÚBLICA

COD.	Actividad Operativa	Ubigeo	PROGRAMACION													Monto POI S/.
			Meta Anual	U.M.	1	2	3	4	5	6	7	8	9	10	11	12	
19AO000103618	PROCESO DE PAGO Y CONTROL DE PERSONAL NOMBRADO	220101 : MOYOBAMBA	36	137 : PLANILLA	7,264.92	7,264.91	7,264.92	7,264.92	7,264.92	7,264.91	7,264.92	7,264.91	7,264.92	7,264.92	7,264.92	7,264.91	87,179.00
19AO000103619	PROCESO DE CONTRATACIÓN CAS	220101 : MOYOBAMBA	12	137 : PLANILLA	3,362.09	3,362.08	3,362.08	3,362.09	3,362.08	3,362.08	3,362.08	3,362.08	3,362.09	3,362.08	3,362.08	3,362.09	40,345.00
19AO000103621	EJECUCIÓN DE SERVICIOS DE CONTROL POSTERIOR Y SIMULTÁNEO PARA LA ELABORACIÓN DE INFORMES.	220101 : MOYOBAMBA	79	060 : INFORME	34,510.84	34,510.83	34,510.84	34,510.83	34,510.83	34,510.84	34,510.83	34,510.83	34,510.83	34,510.83	34,510.83	34,510.84	414,130.00

Centro de Costo: 01.02.03 - PROCURADURÍA PUBLICA REGIONAL

OEI.09 MEJORAR LA EFICIENCIA DE LA GESTIÓN INSTITUCIONAL DEL GORESAM

AEI.09.02 FORTALECER LA MODERNIZACIÓN DE LA GESTIÓN PÚBLICA

COD.	Actividad Operativa	Ubigeo	PROGRAMACION													Monto POI S/.
			Meta Anual	U.M.	1	2	3	4	5	6	7	8	9	10	11	12	
	EJERCER LA REPRESENTACIÓN Y LA DEFENSA																

19AO000103661	JURÍDICA DE LOS INTERESES EN MATERIA CIVIL, LABORAL, PENAL, ARBITRAL, CONSTITUCIONAL Y CONTENCIOSO ADMINISTRATIVO	220101 : MOYOBAMBA	100	155 : PORCENTAJE	19,837.00	15,837.00	15,837.00	25,837.00	25,837.00	25,837.00	25,837.00	25,837.00	25,837.00	25,837.00	25,839.00	28,839.00	287,048.00
19AO000103662	FORTALECIMIENTO DE CAPACIDADES DEL PERSONAL	220101 : MOYOBAMBA	7	001 : ACCION	0.00	1,000.00	1,000.00	1,000.00	1,000.00	1,000.00	1,000.00	1,000.00	0.00	0.00	0.00	0.00	7,000.00
19AO000103663	PROCESO DE PAGO Y CONTROL DE PERSONAL NOMBRADO	220101 : MOYOBAMBA	12	137 : PLANILLA	1,703.82	1,703.82	1,703.82	1,703.82	1,703.82	1,703.82	2,560.82	1,703.82	1,703.82	1,703.82	1,703.82	23,547.98	43,147.00
19AO000103664	PROCESO DE CONTRATACIÓN CAS	220101 : MOYOBAMBA	12	086 : PERSONA	10,109.40	10,109.40	10,109.40	10,109.40	10,109.40	10,109.40	10,409.40	10,109.40	10,109.40	10,109.40	10,109.40	10,441.60	121,945.00

Centro de Costo: 01.02.04 - SECRETARÍA GENERAL

OEI.09 MEJORAR LA EFICIENCIA DE LA GESTIÓN INSTITUCIONAL DEL GORESAM

AEI.09.02 FORTALECER LA MODERNIZACIÓN DE LA GESTIÓN PÚBLICA

COD.	Actividad Operativa	Ubigeo	PROGRAMACION													Monto POI S/.
			Meta Anual	U.M.	1	2	3	4	5	6	7	8	9	10	11	12	
19AO000103666	FORTALECIMIENTO DE LA GESTIÓN Y LA SIMPLIFICACIÓN ADMINISTRATIVA INSTITUCIONAL.	220101 : MOYOBAMBA	120	036 : DOCUMENTO	7,823.75	7,823.75	7,823.75	7,823.75	7,823.75	7,823.75	7,823.75	7,823.75	7,823.75	7,823.75	7,823.75	8,137.75	94,199.00
19AO000103667	DIRIGIR, CONTROLAR, MONITOREAR Y SUPERVISAR LA MARCHA DEL GOBIERNO REGIONAL, ÓRGANOS EJECUTIVOS, ADMINISTRATIVOS Y TÉCNICOS.	220101 : MOYOBAMBA	240	036 : DOCUMENTO	8,000.00	8,000.00	8,000.00	8,000.00	8,000.00	8,000.00	8,000.00	8,000.00	8,000.00	8,000.00	8,000.00	8,000.00	96,000.00
19AO000103668	PROCESO DE CONTRATACIÓN CAS	220101 : MOYOBAMBA	12	137 : PLANILLA	21,219.00	21,219.00	21,219.00	21,219.00	21,219.00	21,219.00	21,219.00	21,219.00	21,219.00	21,219.00	21,219.00	21,219.00	254,628.00

Centro de Costo: 01.02.04.02 - OFICINA DE RELACIONES PÚBLICAS Y COMUNICACIÓN INSTITUCIONAL

OEI.09 MEJORAR LA EFICIENCIA DE LA GESTIÓN INSTITUCIONAL DEL GORESAM

AEI.09.02 FORTALECER LA MODERNIZACIÓN DE LA GESTIÓN PÚBLICA

COD.	Actividad Operativa	Ubigeo	PROGRAMACION													Monto POI S/.
			Meta Anual	U.M.	1	2	3	4	5	6	7	8	9	10	11	12	
19AO000103674	COBERTURA PERIODÍSTICA Y DIFUSIÓN DE ACTIVIDADES INSTITUCIONALES PARA FORMATOS Y MEDIOS DE PRENSA (DIGITAL, IMPRESO, RADIAL Y TELEVISIVO)	220101 : MOYOBAMBA	480	065 : INTERVENCION	24,991.00	24,991.00	24,991.00	24,991.00	24,991.00	24,991.00	24,991.00	24,991.00	24,991.00	24,991.00	24,992.00	24,998.00	299,900.00
19AO000103675	PROCESO DE CONTRATACIÓN CAS	220101 : MOYOBAMBA	12	137 : PLANILLA	6,662.00	6,662.00	6,662.00	6,662.00	6,662.00	6,662.00	6,662.00	6,662.00	6,662.00	6,662.00	6,662.00	6,663.00	79,945.00
19AO000103676	PROCESOS DE CONTRATACIÓN Y CONTROL DE PERSONAL NOMBRADO	220101 : MOYOBAMBA	12	137 : PLANILLA	4,682.66	4,682.66	4,682.66	4,682.66	4,682.66	4,682.66	4,682.66	4,682.66	4,682.66	4,682.66	4,682.90	4,682.50	56,192.00

Centro de Costo: 01.02.04.03 - OFICINA DE TRAMITE DOCUMENTARIO

OEI.09 MEJORAR LA EFICIENCIA DE LA GESTIÓN INSTITUCIONAL DEL GORESAM

AEI.09.02 FORTALECER LA MODERNIZACIÓN DE LA GESTIÓN PÚBLICA

COD.	Actividad Operativa	Ubigeo	PROGRAMACION													Monto POI S/.
			Meta Anual	U.M.	1	2	3	4	5	6	7	8	9	10	11	12	
19AO000103538	MANTENER ADECUADO FLUJO DEL ACERVO DOCUMENTARIO A NIVEL INSTITUCIONAL CON TIEMPOS DE DERIVACIÓN CONSTANTES.	220101 : MOYOBAMBA	2	181 : HORAS	2,400.00	2,400.00	2,400.00	2,400.00	3,401.91	4,699.50	4,699.50	4,699.50	4,699.50	5,400.00	3,898.09	1,623.00	42,721.00
19AO000103539	PROCESOS DE CONTRATACIÓN Y CONTROL DE PERSONAL CAS	220101 : MOYOBAMBA	36	137 : PLANILLA	7,619.95	7,619.95	7,619.95	7,619.95	7,619.95	7,619.95	7,619.95	7,619.95	7,619.95	7,619.95	5,234.50	0.00	81,434.00
19AO000103540	PROCESOS DE CONTRATACIÓN Y CONTROL DE PERSONAL NOMBRADO	220101 : MOYOBAMBA	12	137 : PLANILLA	7,157.08	7,157.08	7,157.08	7,157.08	7,157.08	7,157.08	7,157.08	7,157.08	7,157.08	7,157.08	7,157.08	7,157.12	85,885.00

Centro de Costo: 01.03 - DESPACHO DEL VICE GOBERNADOR REGIONAL

OEI.09 MEJORAR LA EFICIENCIA DE LA GESTIÓN INSTITUCIONAL DEL GORESAM

AEI.09.02 FORTALECER LA MODERNIZACIÓN DE LA GESTIÓN PÚBLICA

COD.	Actividad Operativa	Ubigeo	PROGRAMACION													Monto POI S/.
			Meta Anual	U.M.	1	2	3	4	5	6	7	8	9	10	11	12	
19AO000103729	CONDUCIR, ORIENTAR Y EJECUTAR LAS ACTIVIDADES DEL GORESAM	220101 : MOYOBAMBA	12	001 : ACCION	2,666.67	2,666.67	2,666.67	2,666.67	2,666.67	2,666.67	2,666.67	2,666.67	2,666.67	2,666.67	2,666.67	2,666.63	32,000.00
19AO000103730	PROCESO DE PAGO Y CONTROL DE PERSONAL NOMBRADO	220101 : MOYOBAMBA	12	137 : PLANILLA	33,428.00	31,428.00	31,428.00	31,428.00	33,999.00	31,428.00	31,428.00	31,428.00	31,428.00	31,428.00	31,428.00	387,197.00	737,476.00

Centro de Costo: 01.04 - GERENCIA GENERAL REGIONAL

OEI.09 MEJORAR LA EFICIENCIA DE LA GESTIÓN INSTITUCIONAL DEL GORESAM

AEI.09.02 FORTALECER LA MODERNIZACIÓN DE LA GESTIÓN PÚBLICA

COD.	Actividad Operativa	Ubigeo	PROGRAMACION													Monto POI S/.
			Meta Anual	U.M.	1	2	3	4	5	6	7	8	9	10	11	12	

19AO000103714	DIRIGIR, COORDINAR, SUPERVISAR Y MONITOREAR LOS PROCESOS ADMINISTRATIVOS Y DE GESTIÓN (PLANES, POLÍTICAS, PROGRAMAS, PROYECTOS Y SERVICIOS PÚBLICOS REGIONALES) PARA EL CUMPLIMIENTO DE LOS AVANCES, METAS Y OBJETIVOS DE LA INSTITUCIÓN	220101 : MOYOBAMBA	12	001 : ACCION	14,216.50	14,216.50	14,216.50	14,216.50	14,216.50	14,216.50	14,216.50	14,216.50	14,216.50	14,216.50	14,266.50	14,266.50	170,698.00
19AO000103715	PROCESOS DE CONTRATACIÓN Y CONTROL DE PERSONAL NOMBRADO	220101 : MOYOBAMBA	12	137 : PLANILLA	9,280.00	9,280.00	9,280.00	9,280.00	9,280.00	9,280.00	9,280.00	9,280.00	9,280.00	9,280.00	9,334.50	9,334.50	111,469.00
19AO000103716	PROCESOS DE CONTRATACIÓN Y CONTROL DE PERSONAL CAS	220101 : MOYOBAMBA	12	086 : PERSONA	12,160.00	12,160.00	12,160.00	12,160.00	12,160.00	12,160.00	12,160.00	12,160.00	12,160.00	12,160.00	12,170.00	12,175.00	145,945.00

Centro de Costo: 01.04.02 - OFICINA DE PROMOCIÓN PARA LA INVERSIÓN PRIVADA SOSTENIBLE

OEI.09 MEJORAR LA EFICIENCIA DE LA GESTIÓN INSTITUCIONAL DEL GORESAM

AEI.09.01 MEJORAR LA GESTIÓN DE INVERSIONES PÚBLICAS Y PRIVADAS PARA LA REGIÓN

COD.	Actividad Operativa	Ubigeo	PROGRAMACION													Monto POI S/.
			Meta Anual	U.M.	1	2	3	4	5	6	7	8	9	10	11	12	
19AO000103762	PROMOVER, GESTIONAR Y DIRECCIONAR LA IMPLEMENTACIÓN DE LA POLÍTICA REGIONAL DE PROMOCIÓN DE LA INVERSIÓN PRIVADA	220100 : MULTIDISTRITAL	12	001 : ACCION	6,112.05	6,712.05	7,312.05	6,712.05	7,312.05	6,712.05	7,612.05	6,712.05	7,312.05	6,712.05	7,312.05	7,012.05	83,544.60
19AO000103763	PROVEER SOPORTE TÉCNICO AL PLIEGO REGIONAL, EN LOS PROCESOS DE IMPLEMENTACIÓN DE PROYECTOS MEDIANTE LA MODALIDAD DE OBRAS POR IMPUESTOS	220100 : MULTIDISTRITAL	12	060 : INFORME	3,000.00	3,280.00	3,940.00	3,280.00	3,280.00	3,280.00	3,940.00	3,370.00	3,280.00	3,280.00	3,940.00	3,280.00	41,150.00
19AO000103764	PROVEER SOPORTE TÉCNICO AL PLIEGO REGIONAL, EN LOS PROCESOS DE IMPLEMENTACIÓN DE PROYECTOS MEDIANTE LA MODALIDAD DE ASOCIACIÓN PÚBLICO PRIVADAS	220100 : MULTIDISTRITAL	12	060 : INFORME	3,500.00	4,440.00	3,780.00	3,780.00	3,780.00	4,440.00	3,780.00	3,870.00	3,780.00	4,440.00	3,780.00	3,780.00	47,150.00
19AO000103765	PROVEER SOPORTE TÉCNICO AL PLIEGO REGIONAL, EN LOS PROCESOS DE IMPLEMENTACIÓN DE PROYECTOS AMBIENTALES-PRODUCTIVOS MEDIANTE MODALIDADES ALTERNAS DE INVERSIÓN PRIVADA	220100 : MULTIDISTRITAL	12	060 : INFORME	3,000.00	3,280.00	3,280.00	3,940.00	3,280.00	3,280.00	3,280.00	3,940.00	3,280.00	3,280.00	3,280.00	3,940.00	41,060.00
19AO000103766	REALIZAR ACCIONES ESTRATÉGICAS Y TÉCNICAS EN CAMPO, PARA PROPICIAR LA SOSTENIBILIDAD DE LAS ALIANZAS PÚBLICOS PRIVADAS EN DESARROLLO	220100 : MULTIDISTRITAL	12	060 : INFORME	850.00	1,130.00	1,790.00	1,130.00	1,130.00	1,130.00	1,790.00	1,220.00	1,130.00	1,130.00	1,790.00	1,130.00	15,350.00
19AO000103767	OTORGAR SOSTENIBILIDAD ADMINISTRATIVA Y LOGÍSTICA A LOS PROCESOS DE PROMOCIÓN DE LA INVERSIÓN PRIVADA	220100 : MULTIDISTRITAL	12	001 : ACCION	13,300.00	1,800.00	1,960.00	1,800.00	2,740.00	1,800.00	1,960.00	1,800.00	1,960.00	1,800.00	1,960.00	1,800.00	34,680.00
19AO000103768	IMPLEMENTAR EL PLANEAMIENTO ESTRATÉGICO ORIENTADO A LA PROMOCIÓN DE LA INVERSIÓN PRIVADA EN LA REGIÓN	220100 : MULTIDISTRITAL	5	060 : INFORME	0.00	160.00	0.00	160.00	0.00	160.00	0.00	160.00	0.00	160.00	0.00	0.00	800.00
19AO000290148	DESARROLLAR PROCEDIMIENTOS Y HERRAMIENTAS; ENMARCADOS EN LOS DISPOSITIVOS LEGALES Y NORMATIVOS, PARA PROMOCIONAR LA INVERSIÓN PRIVADA	220100 : MULTIDISTRITAL	2	001 : ACCION	0.00	0.00	0.00	35,000.00	0.00	0.00	35,000.00	0.00	0.00	0.00	0.00	0.00	70,000.00
19AO000290174	IMPLEMENTAR ESTRATEGIAS COMUNICACIONALES Y DE DIFUSIÓN DE LOS PROCESOS EN EJECUCIÓN DE LA OPIPS, Y ESTRATEGIAS PROMOCIONALES DE LA OFERTA REGIONAL SOBRE OPORTUNIDADES DE INVERSIÓN PRIVADA, A NIVEL INSTITUCIONAL Y SOCIAL	220100 : MULTIDISTRITAL	12	001 : ACCION	2,500.00	2,990.00	3,280.00	4,280.00	3,740.00	3,780.00	2,780.00	5,490.00	3,280.00	2,780.00	5,350.00	2,500.00	42,750.00

Centro de Costo: 01.04.03 - AUTORIDAD REGIONAL AMBIENTAL

OEI.15 PROMOVER E IMPLEMENTAR LA CONSERVACIÓN DEL BOSQUE Y SU DIVERSIDAD BIOLOGICA

AEI.15.01 OTORGAMIENTO DE DERECHOS NORMADOS Y MONITOREADOS PARA CONSERVACIÓN A USUARIOS DEL BOSQUE

COD.	Actividad Operativa	Ubigeo	PROGRAMACION													Monto POI S/.
			Meta Anual	U.M.	1	2	3	4	5	6	7	8	9	10	11	12	
19AO000103804	ELABORACIÓN DE ESTUDIOS DEL DIAGNOSTICO SITUACIONAL PARA EL PIP " MEJORAMIENTO DE LOS SERVICIOS DE CONSERVACIÓN Y RECUPERACIÓN DE ECOSISTEMAS EN LAS CONCESIONES DE CONSERVACIÓN DE LA REGIÓN SAN MARTÍN"	220101 : MOYOBAMBA	2	046 : ESTUDIO	0.00	0.00	0.00	154,800.00	154,800.00	154,800.00	0.00	0.00	200,000.00	0.00	0.00	0.00	664,400.00
19AO000103806	GESTIÓN E IMPLEMENTACIÓN DE LOS PLANES MAESTROS DE LAS ÁREAS DE CONSERVACIÓN REGIONAL DE LA REGIÓN SAN MARTÍN	220100 : MULTIDISTRITAL	12	060 : INFORME	1,196.80	1,196.80	1,196.80	1,196.80	1,196.80	1,196.80	0.00	0.00	0.00	0.00	0.00	0.00	7,180.80

OEI.15 PROMOVER E IMPLEMENTAR LA CONSERVACIÓN DEL BOSQUE Y SU DIVERSIDAD BIOLOGICA

AEI.15.02 ELABORAR INSTRUMENTOS DE GESTIÓN INTEGRAL PARA LOS RECURSOS HIDRICOS

COD.	Actividad Operativa	Ubigeo	PROGRAMACION													Monto POI S/.
			Meta Anual	U.M.	1	2	3	4	5	6	7	8	9	10	11	12	
	ELABORACIÓN, ACTUALIZACIÓN Y DIFUSIÓN DE																

19AO000103786	INSTRUMENTOS QUE CONTRIBUYEN A LA CONSERVACIÓN Y SOSTENIBILIDAD DE LOS SERVICIOS ECOSISTÉMICOS	220101 : MOYOBAMBA	2	416 : INSTRUMENTOS	1,196.80	1,196.80	1,196.80	1,196.80	1,196.80	1,196.80	0.00	0.00	0.00	0.00	0.00	0.00	7,180.80
19AO000103805	ELABORACIÓN DE ESTUDIOS DEL DIAGNOSTICO INSTITUCIONAL PARA LA ELABORACIÓN DEL PIP "RECUPERACIÓN DEL SERVICIO ECOSISTÉMICO DEL CONTROL DE EROSIÓN DE SUELOS EN LA ZOCRE BOSHUMI Y SU ÁMBITO DE INFLUENCIA PROVINCIAS DE TOCACHE Y MARISCAL CACERES,REGIÓN SAN MARTÌN"	220101 : MOYOBAMBA	1	046 : ESTUDIO	154,800.00	154,800.00	154,800.00	200,000.00	0.00	0.00	0.00	0.00	0.00	0.00	0.00	0.00	664,400.00

OEI.15 PROMOVER E IMPLEMENTAR LA CONSERVACIÓN DEL BOSQUE Y SU DIVERSIDAD BIOLOGICA

AEI.15.04 FORTALECIMIENTO DE CAPACIDADES EN TEMAS DE CONSERVACIÓN DE MANERA ARTÍCULADA Y DESCONCENTRADA EN LOS ACTORES DEL BOSQUE

COD.	Actividad Operativa	Ubigeo	PROGRAMACION														Monto POI S/.
			Meta Anual	U.M.	1	2	3	4	5	6	7	8	9	10	11	12	
19AO000103783	PROMOCIÓN Y ACOMPAÑAMIENTO PARA LA IMPLEMENTACIÓN DE LA ZONIFICACIÓN FORESTAL EN EL DEPARTAMENTO	220101 : MOYOBAMBA	24	117 : EVENTOS	1,196.80	1,196.80	1,196.80	1,196.80	1,196.80	1,196.80	0.00	0.00	0.00	0.00	0.00	0.00	7,180.80
19AO000103808	ADECUADO FORTALECIMIENTO ORGANIZACIONAL	220906 : EL PORVENIR	2	001 : ACCION	7,516.67	7,516.67	1,466.66	0.00	0.00	0.00	0.00	0.00	0.00	0.00	0.00	0.00	16,500.00
19AO000357584	OPTIMAS CAPACIDADES DE ARTICULACIÓN CON LOS MERCADOS DE DESTINO	220906 : EL PORVENIR	2	001 : ACCION	5,350.00	5,350.00	0.00	0.00	0.00	0.00	0.00	0.00	0.00	0.00	0.00	0.00	10,700.00
19AO000357588	GASTOS GENERALES	220906 : EL PORVENIR	9	060 : INFORME	14,817.68	16,876.92	21,854.00	0.00	0.00	0.00	0.00	0.00	0.00	0.00	0.00	0.00	53,548.60
19AO000357591	SUPERVISION	220906 : EL PORVENIR	3	060 : INFORME	9,000.00	9,000.00	9,000.00	0.00	0.00	0.00	0.00	0.00	0.00	0.00	0.00	0.00	27,000.00

OEI.16 PROMOVER E IMPLEMENTAR EL APROVECHAMIENTO SOSTENIBLE DEL BOSQUE Y SU DIVERSIDAD BIOLOGICA

AEI.16.01 OTORGAMIENTO DE DERECHOS NORMADOS Y MONITOREADOS PARA APROVECHAMIENTO SOSTENIBLE A USUARIOS DEL BOSQUE

COD.	Actividad Operativa	Ubigeo	PROGRAMACION														Monto POI S/.
			Meta Anual	U.M.	1	2	3	4	5	6	7	8	9	10	11	12	
19AO000103775	MONITOREO Y SUPERVISIÓN DE TÍTULOS HABILITANTES Y OTROS ACTOS ADMINISTRATIVOS FORESTALES Y DE FAUNA SILVESTRE OTORGADOS PARA LA CONSERVACIÓN Y APROVECHAMIENTO SOSTENIBLE	220101 : MOYOBAMBA	40,000	059 : HECTAREA	1,196.80	1,196.80	1,196.80	1,196.80	1,196.80	1,196.80	0.00	0.00	0.00	0.00	0.00	0.00	7,180.80
19AO000103776	OTORGAMIENTO Y APROBACIÓN DE INSTRUMENTOS DE GESTIÓN PARA TÍTULOS HABILITANTES Y OTROS ACTOS ADMINISTRATIVOS FORESTALES Y DE FAUNA SILVESTRE PARA LA CONSERVACIÓN Y APROVECHAMIENTO SOSTENIBLE	220101 : MOYOBAMBA	30	059 : HECTAREA	1,196.80	1,196.80	1,196.80	1,196.80	1,196.80	1,196.80	0.00	0.00	0.00	0.00	0.00	0.00	7,180.80
19AO000103777	REGISTRO PARA EL OTORGAMIENTO DE PLANTACIONES FORESTALES Y SISTEMAS AGROFORESTALES	220101 : MOYOBAMBA	216	018 : CERTIFICADO	1,196.80	1,196.80	1,196.80	1,196.80	1,196.80	1,196.80	0.00	0.00	0.00	0.00	0.00	0.00	7,180.80

OEI.16 PROMOVER E IMPLEMENTAR EL APROVECHAMIENTO SOSTENIBLE DEL BOSQUE Y SU DIVERSIDAD BIOLOGICA

AEI.16.02 CONTROL Y MONITOREO ARTICULADO Y DESCONCENTRADO DEL APROVECHAMIENTO SOSTENIBLE DEL BOSQUE

COD.	Actividad Operativa	Ubigeo	PROGRAMACION														Monto POI S/.
			Meta Anual	U.M.	1	2	3	4	5	6	7	8	9	10	11	12	
19AO000103778	PROMOVER E IMPLEMENTAR ESTRATEGIAS DE TRASITABILIDAD FORESTAL Y DE FAUNA SILVESTRE PARA LA CERTIFICACIÓN DE ORIGEN - COMPRA RESPONSABLE.	220101 : MOYOBAMBA	8	117 : EVENTOS	1,196.80	1,196.80	1,196.80	1,196.80	1,196.80	1,196.80	0.00	0.00	0.00	0.00	0.00	0.00	7,180.80
19AO000103779	ACCIONES INTERINSTITUCIONALES PARA EL CONTROL, VIGILANCIA, FISCALIZACIÓN Y MECANISMOS DE ESTRATEGIAS PARA LA TRANSFERENCIAS DE LOS RECURSOS FORESTALES Y DE FAUNA SILVESTRE CON FINES SOCIALES	220101 : MOYOBAMBA	14	248 : REPORTE	8,333.33	8,333.33	8,333.33	8,333.33	8,333.33	8,333.33	8,333.33	8,333.33	8,333.33	8,333.33	8,333.33	8,333.33	99,999.96
19AO000103780	ADMINISTRACIÓN, SISTEMATIZACIÓN, REGISTRO Y DIFUSIÓN DEL PROCESAMIENTO DE INFORMACIÓN FORESTAL Y DE FAUNA SILVESTRE, BAJO MECANISMOS DE INTEROPERABILIDAD	220100 : MULTIDISTRITAL	12	248 : REPORTE	1,196.80	1,196.80	1,196.80	1,196.80	1,196.80	1,196.80	0.00	0.00	0.00	0.00	0.00	0.00	7,180.80
19AO000359797	GESTIÓN DEL APROVECHAMIENTO SOSTENIBLE DE FLORA Y FAUNA SILVESTRE EN LAS CEDES DESCONCENTRADAS	220101 : MOYOBAMBA	12	248 : REPORTE	1,692.83	1,692.83	1,692.83	1,692.83	1,692.83	1,692.83	1,692.83	1,692.83	1,692.83	1,692.83	1,692.83	1,692.83	20,313.96

OEI.16 PROMOVER E IMPLEMENTAR EL APROVECHAMIENTO SOSTENIBLE DEL BOSQUE Y SU DIVERSIDAD BIOLOGICA

AEI.16.03 FORTALECIMIENTO DE LAS CAPACIDADES EN TEMAS DE APROVECHAMIENTO SOSTENIBLE DE MANERA ARTÍCULADA Y DESCONCENTRADA EN LOS ACTORES DEL BOSQUE

COD.	Actividad Operativa	Ubigeo	PROGRAMACION														Monto POI S/.
			Meta Anual	U.M.	1	2	3	4	5	6	7	8	9	10	11	12	
19AO000103781	ELABORAR, ACTUALIZAR, APROBAR E IMPLEMENTAR INSTRUMENTOS NORMATIVOS DE PLANIFICACIÓN PARA LA EFICIENTE GESTIÓN FORESTAL Y DE FAUNA SILVESTRE	220100 : MULTIDISTRITAL	12	036 : DOCUMENTO	1,196.80	1,196.80	1,196.80	1,196.80	1,196.80	1,196.80	0.00	0.00	0.00	0.00	0.00	0.00	7,180.80

19AO000103782	ASISTENCIA TÉCNICA ORIENTADO A LOS ADMINISTRADOS, GOBIERNOS LOCALES, INSTITUCIONES DEL SECTOR PÚBLICO-PRIVADO Y OTROS ALIADOS VINCULADOS AL USO Y PREVENCIÓN DE ACTIVIDADES QUE ATENTEN CONTRA LOS RECURSOS FORESTALES Y DE FAUNA SILVESTRE	220100 : MULTIDISTRITAL	20	117 : EVENTOS	1,196.80	1,196.80	1,196.80	1,196.80	1,196.80	1,196.80	0.00	0.00	0.00	0.00	0.00	0.00	7,180.80

OEI.17 PROMOVER E IMPLEMENTAR EL ORDENAMIENTO DEL TERRITORIO EN LA REGIÓN

AEI.17.01 FORTALECIMIENTO DE CAPACIDADES PARA EL USO ADECUADO DEL TERRITORIO EN LA POBLACIÓN

COD.	Actividad Operativa	Ubigeo	PROGRAMACION													Monto POI S/.
			Meta Anual	U.M.	1	2	3	4	5	6	7	8	9	10	11	12	
19AO000103788	CONDUCCIÓN, PLANEAMIENTO, ARTICULACIÓN INTERINSTITUCIONAL Y MONITOREO DE LA GESTIÓN AMBIENTAL CON ENFOQUE DE CUENCAS	220101 : MOYOBAMBA	4	060 : INFORME	71,364.92	71,364.92	71,364.92	71,364.92	71,364.92	71,364.92	71,364.92	71,364.92	71,364.92	71,364.92	71,364.92	71,364.92	856,379.04
19AO000103789	SECTORES PÚBLICOS Y PRIVADOS, GOBIERNOS LOCALES, SON ORIENTADOS RESPECTO A LA IMPLEMENTACIÓN DE PROYECTOS Y SERVICIOS BAJO UN ENFOQUE TERRITORIAL ALINEADOS A LA POLÍTICA TERRITORIAL REGIONAL.	220101 : MOYOBAMBA	272	201 : INFORME TECNICO	1,196.80	1,196.80	1,196.80	1,196.80	1,196.80	1,196.80	0.00	0.00	0.00	0.00	0.00	0.00	7,180.80
19AO000103790	DESARROLLAR, IMPLEMENTAR Y MANTENER OPERATIVOS LOS SERVICIOS WEB GEOGRAFICOS QUE FACILITEN LA DIFUSION DE LA INFORMACION GEOGRAFICA DEL GRSM A TRAVES DEL GEOPORTAL	220101 : MOYOBAMBA	4	060 : INFORME	1,196.80	1,196.80	1,196.80	1,196.80	1,196.80	1,196.80	0.00	0.00	0.00	0.00	0.00	0.00	7,180.80
19AO000103791	ELABORACIÓN Y/O EVALUACIÓN DE EXPEDIENTES DE CATEGORIZACION DE CENTROS POBLADOS	220101 : MOYOBAMBA	30	051 : EXPEDIENTE	1,125.73	1,125.73	1,125.73	1,125.73	1,125.73	1,125.73	0.00	0.00	0.00	0.00	0.00	0.00	6,754.38
19AO000103792	ELABORACIÓN DE LOS ESTUDIOS DE DIAGNÓSTICO Y ZONIFICACIÓN (EDZ) Y DEL EXPEDIENTE DE SANEAMIENTO Y ORGANIZACIÓN TERRITORIAL (SOT).	220100 : MULTIDISTRITAL	4	051 : EXPEDIENTE	1,088.00	1,088.00	1,088.00	1,088.00	1,088.00	1,088.00	0.00	0.00	0.00	0.00	0.00	0.00	6,528.00
19AO000103793	GESTIONAR LA INFRAESTRUCTURA DE DATOS ESPACIALES DEL GOBIERNO REGIONAL SAN MARTÍN, COMO PLATAFORMA DE INFORMACIÓN CARTOGRÁFICA Y GENERAR LA INTEROPERABILIDAD PARA LOS DIFERENTES SISTEMAS REGIONALES E INSTITUCIONES PÚBLICAS Y PRIVADAS.	220101 : MOYOBAMBA	4	060 : INFORME	1,088.00	1,088.00	1,088.00	1,088.00	1,088.00	1,088.00	0.00	0.00	0.00	0.00	0.00	0.00	6,528.00
19AO000103803	IMPLEMENTACIÓN DE BIENES Y EQUIPOS	220101 : MOYOBAMBA	8	001 : ACCION	0.00	0.00	0.00	142,000.00	0.00	0.00	0.00	0.00	0.00	0.00	0.00	0.00	142,000.00
19AO000359424	MAYOR CONSOLIDACIÓN INSTITUCIONAL	220101 : MOYOBAMBA	15	001 : ACCION	3,500.00	3,500.00	23,800.00	179,000.00	296,589.44	124,500.00	130,800.00	0.00	0.00	0.00	0.00	0.00	761,689.44
19AO000359431	IMPLEMENTACIÓN DE SOPORTE INFORMÁTICO E INFORMATIVO	220101 : MOYOBAMBA	8	001 : ACCION	0.00	3,000.00	3,000.00	135,750.00	129,314.08	3,000.00	3,000.00	0.00	0.00	0.00	0.00	0.00	277,064.08
19AO000359436	GESTIÓN DEL PROYECTO	220101 : MOYOBAMBA	41	060 : INFORME	14,233.00	15,000.00	15,000.00	15,000.00	15,000.00	15,000.00	15,000.00	0.00	0.00	0.00	0.00	0.00	104,233.00
19AO000359440	GASTOS DIVERSOS	220101 : MOYOBAMBA	6	001 : ACCION	0.00	0.00	3,440.00	16,923.00	24,833.00	43,000.00	5,903.48	0.00	0.00	0.00	0.00	0.00	94,099.48
19AO000359446	SUPERVISIÓN	220101 : MOYOBAMBA	27	060 : INFORME	5,600.00	6,000.00	8,200.00	11,700.00	11,700.00	11,700.00	11,700.00	0.00	0.00	0.00	0.00	0.00	66,600.00

OEI.17 PROMOVER E IMPLEMENTAR EL ORDENAMIENTO DEL TERRITORIO EN LA REGIÓN

AEI.17.02 OTORGAMIENTO DE DERECHOS NORMADOS PARA LA GESTIÓN TERRITORIAL EN LA REGIÓN

COD.	Actividad Operativa	Ubigeo	PROGRAMACION													Monto POI S/.
			Meta Anual	U.M.	1	2	3	4	5	6	7	8	9	10	11	12	
19AO000103794	MONITOREO Y/O SUPERVISIÓN DEL TERRITORIO (DEFORESTACIÓN) CON COMPROMISOS ASUMIDOS PARA LA GESTIÓN TERRITORIAL, ACTOS ADMINISTRATIVOS OTORGADOS AL SECTOR PÚBICO/PRIVADO Y NATURALEZA DE PREDIOS..	220101 : MOYOBAMBA	30,000	059 : HECTAREA	1,088.00	1,088.00	1,088.00	1,088.00	1,088.00	1,088.00	0.00	0.00	0.00	0.00	0.00	0.00	6,528.00
19AO000103795	ACTOS DE ADJUDICACIÓN Y DISPOSICIÓN DE PREDIOS ESTATALES	220101 : MOYOBAMBA	17	051 : EXPEDIENTE	1,088.00	1,088.00	1,088.00	1,088.00	1,088.00	1,088.00	0.00	0.00	0.00	0.00	0.00	0.00	6,528.00
19AO000103796	FORTALECIMIENTO E IMPLEMENTACIÓN DE NÚCLEOS FUNCIONALES ENMARCADOS EN LA PLANIFICACIÓN TERRITORIAL	220101 : MOYOBAMBA	2	060 : INFORME	1,088.00	1,088.00	1,088.00	1,088.00	1,088.00	1,088.00	0.00	0.00	0.00	0.00	0.00	0.00	6,528.00

OEI.17 PROMOVER E IMPLEMENTAR EL ORDENAMIENTO DEL TERRITORIO EN LA REGIÓN

AEI.17.03 ASISTENCIA TÉCNICA PARA LA GESTIÓN AMBIENTAL CON ENFOQUE TERRITORIAL A LOS GOBIERNOS LOCALES

COD.	Actividad Operativa	Ubigeo	PROGRAMACION													Monto POI S/.
			Meta Anual	U.M.	1	2	3	4	5	6	7	8	9	10	11	12	
19AO000103797	DIFUSIÓN Y SENSIBILIZACIÓN A LAS COMUNIDADES Y SOCIEDAD CIVIL PARA LA MEJORA DE HÁBITOS Y PRÁCTICAS SOSTENIBLES ORIENTADA A LA CONSERVACIÓN DE ECOSISTEMAS	220101 : MOYOBAMBA	13	060 : INFORME	1,088.00	1,088.00	1,088.00	1,088.00	1,088.00	1,088.00	0.00	0.00	0.00	0.00	0.00	0.00	6,528.00

GOBIERNO REGIONAL Sub - Gerencia de Planeamiento Estratégico y Estadística Regional SAN MARTÍN

19AO000103798	FORTALECIMIENTO DE CAPACIDADES Y ASISTENCIA TÉCNICA A GOBIERNOS LOCALES PARA CONTRIBUIR A LA CONSERVACIÓN DE ECOSISTEMAS	220101 : MOYOBAMBA	10	060 : INFORME	1,088.00	1,088.00	1,088.00	1,088.00	1,088.00	1,088.00	0.00	0.00	0.00	0.00	0.00	0.00	6,528.00
19AO000103799	FORTALECIMIENTO DE CAPACIDADES Y ASISTENCIA TÉCNICA PARA CONTRIBUIR A LA GESTIÓN DEL RIESGO DE DESASTRES EN UN CONTEXTO DE CAMBIO CLIMÁTICO	220101 : MOYOBAMBA	11	201 : INFORME TECNICO	1,088.00	1,088.00	1,088.00	1,088.00	1,088.00	1,088.00	0.00	0.00	0.00	0.00	0.00	0.00	6,528.00

OEI.17 PROMOVER E IMPLEMENTAR EL ORDENAMIENTO DEL TERRITORIO EN LA REGIÓN

AEI.17.04 CERTIFICACIÓN INTEGRAL DE PROYECTOS DE INVERSIÓN PARA LA GESTIÓN TERRITORIAL EN LA REGIÓN

COD.	Actividad Operativa	Ubigeo	PROGRAMACION													Monto POI S/.
			Meta Anual	U.M.	1	2	3	4	5	6	7	8	9	10	11	12	
19AO000103800	SECTORES DE NIVEL NACIONAL, REGIONAL, LOCAL Y SECTOR PRIVADO CUENTAN CON DERECHOS EN PROPIEDAD ESTATAL QUE FACILITA LA INVERSIÓN PRIVADA Y EL SERVICIO PÚBLICO	220101 : MOYOBAMBA	10	105 : RESOLUCION	1,088.00	1,088.00	1,088.00	1,088.00	1,088.00	1,088.00	0.00	0.00	0.00	0.00	0.00	0.00	6,528.00
19AO000103801	EVALUACIÓN Y CERTIFICACIÓN DE PROYECTOS DE INVERSIÓN DE LOS SECTORES SANEAMIENTO Y TRANSPORTES	220101 : MOYOBAMBA	12	105 : RESOLUCION	1,088.00	1,088.00	1,088.00	1,088.00	1,088.00	1,088.00	0.00	0.00	0.00	0.00	0.00	0.00	6,528.00
19AO000103802	IMPLEMENTACIÓN DE LA SUPERVISIÓN Y FISCALIZACIÓN AMBIENTAL EN LA REGIÓN.	220101 : MOYOBAMBA	20	060 : INFORME	1,088.00	1,088.00	1,088.00	1,088.00	1,088.00	1,088.00	0.00	0.00	0.00	0.00	0.00	0.00	6,528.00

Centro de Costo: 01.04.04 - ARCHIVO REGIONAL

OEI.09 MEJORAR LA EFICIENCIA DE LA GESTIÓN INSTITUCIONAL DEL GORESAM

AEI.09.02 FORTALECER LA MODERNIZACIÓN DE LA GESTIÓN PÚBLICA

COD.	Actividad Operativa	Ubigeo	PROGRAMACION													Monto POI S/.
			Meta Anual	U.M.	1	2	3	4	5	6	7	8	9	10	11	12	
19AO000103669	ATENDER, REGISTRAR, DIGITALIZAR, CONSERVAR Y MONITOREAR EL ACERVO DOCUMENTARIO.	220101 : MOYOBAMBA	3	060 : INFORME	1,625.00	1,625.00	1,625.00	1,625.00	0.00	0.00	0.00	0.00	0.00	0.00	0.00	0.00	6,500.00
19AO000103670	ASESORAR, CAPACITAR Y SUPERVISAR A GOBIERNOS LOCALES Y ENTIDADES PUBLICAS PARA EL BUEN FUNCIONAMIENTO DEL SISTEMA DE ARCHIVOS	220101 : MOYOBAMBA	12	060 : INFORME	7,681.25	7,681.25	7,681.25	7,681.25	7,681.25	7,681.25	7,681.25	7,681.25	7,681.25	7,681.25	7,681.25	7,681.25	92,175.00
19AO000103671	PROCESO DE CONTRATACIÓN CAS	220101 : MOYOBAMBA	12	086 : PERSONA	5,302.08	5,302.08	5,302.08	5,302.08	5,302.08	5,302.08	5,302.08	5,302.08	5,302.08	5,302.08	5,302.08	5,302.12	63,625.00
19AO000103672	PROCESOS DE CONTRATACIÓN Y CONTROL DE PERSONAL NOMBRADO	220101 : MOYOBAMBA	12	137 : PLANILLA	5,716.58	5,716.58	5,716.58	5,716.58	5,716.58	5,716.58	5,716.58	5,716.58	5,716.58	5,716.58	5,716.58	5,716.62	68,599.00

Centro de Costo: 01.05.01 - GERENCIA REGIONAL DE PLANEAMIENTO Y PRESUPUESTO

OEI.09 MEJORAR LA EFICIENCIA DE LA GESTIÓN INSTITUCIONAL DEL GORESAM

AEI.09.01 MEJORAR LA GESTIÓN DE INVERSIONES PÚBLICAS Y PRIVADAS PARA LA REGIÓN

COD.	Actividad Operativa	Ubigeo	PROGRAMACION													Monto POI S/.
			Meta Anual	U.M.	1	2	3	4	5	6	7	8	9	10	11	12	
19AO000103740	CONDUCIR, SUPERVISAR Y EVALUAR LOS PROCESOS DE PLANEAMIENTO, PRESUPUESTO, DESARROLLO INSTITUCIONAL, ESTADÍSTICA E INVERSIÓN PÚBLICA, EN EL MARCO DE LOS SISTEMAS NACIONALES QUE CORRESPONDAN.	220101 : MOYOBAMBA	12	001 : ACCION	3,500.00	3,500.00	28,685.60	3,500.00	3,500.00	3,500.00	3,500.00	3,500.00	3,500.00	0.00	0.00	0.00	56,685.60
19AO000103741	ASESORAR, FORMULAR, REFORMULAR, MONITOREAR Y EVALUAR EL PLAN OPERATIVO INSTITUCIONAL.	220101 : MOYOBAMBA	12	060 : INFORME	4,000.00	4,000.00	4,000.00	4,000.00	4,000.00	4,000.00	4,000.00	4,000.00	4,000.00	4,000.00	0.00	0.00	40,000.00
19AO000103742	DISEÑAR, DIRIGIR, NORMAR, ASESORAR, ACTUALIZAR, MONITOREAR Y DIFUNDIR LOS PLANES REGIONALES E INSTITUCIONALES.	220101 : MOYOBAMBA	48	060 : INFORME	13,800.00	13,800.00	13,800.00	13,800.00	13,800.00	13,800.00	13,800.00	13,800.00	13,800.00	13,800.00	0.00	0.00	138,000.00
19AO000103743	ACTUALIZAR, IMPLEMENTAR, FORTALECER Y PLANIFICAR LOS DOCUMENTOS DE GESTIÓN Y SISTEMAS ADMINISTRATIVOS.	220101 : MOYOBAMBA	28	036 : DOCUMENTO	4,300.00	4,300.00	4,300.00	4,300.00	4,300.00	4,300.00	4,300.00	4,300.00	4,300.00	4,300.00	0.00	0.00	43,000.00
19AO000103744	SEGUIMIENTO Y MONITOREO DE PROYECTOS DE INVERSIÓN PÚBLICA Y RESULTADOS DE LA PMI 2019 - 2021	220101 : MOYOBAMBA	242	201 : INFORME TECNICO	21,000.00	21,000.00	21,000.00	21,000.00	21,000.00	21,000.00	21,000.00	21,000.00	21,000.00	1,714.40	0.00	0.00	190,714.40
19AO000103745	ELABORACIÓN Y ACTUALIZACIÓN DE LA PROGRAMACIÓN MULTIANUAL DEL CICLO DE INVERSIÓN, EN EL MARCO DE IDENTIFICACIÓN DE BRECHAS, CRITERIOS DE PRIORIZACIÓN E INVENTARIO DE ACTIVOS.	220101 : MOYOBAMBA	48	201 : INFORME TECNICO	3,000.00	3,000.00	3,000.00	3,000.00	3,000.00	3,000.00	3,000.00	3,000.00	3,000.00	3,000.00	3,000.00	3,000.00	36,000.00
19AO000103746	DIRIGIR, COORDINAR Y PLANIFICAR REUNIONES DEL COMITÉ REGIONAL DE INVERSIONES (CRI)	220101 : MOYOBAMBA	12	133 : SESION	3,300.00	3,300.00	3,300.00	3,300.00	3,300.00	3,300.00	3,300.00	3,300.00	3,300.00	3,300.00	3,300.00	3,300.00	39,600.00
19AO000103747	REGLAMENTAR, ASESORAR Y DAR SEGUIMIENTO A LAS FASES DEL PROCESO PRESUPUESTARIO: PROGRAMACIÓN, FORMULACIÓN, EJECUCIÓN Y EVALUACIÓN PRESUPUESTAL.	220101 : MOYOBAMBA	48	060 : INFORME	16,000.00	16,000.00	16,000.00	16,000.00	16,000.00	16,000.00	16,000.00	16,000.00	16,000.00	12,000.00	0.00	0.00	156,000.00

GOBIERNO REGIONAL SAN MARTIN Sub - Gerencia de Planeamiento Estratégico y Estadística Regional

OEI.09 MEJORAR LA EFICIENCIA DE LA GESTIÓN INSTITUCIONAL DEL GORESAM

AEI.09.02 FORTALECER LA MODERNIZACIÓN DE LA GESTIÓN PÚBLICA

COD.	Actividad Operativa	Ubigeo	PROGRAMACION													Monto POI S/.
			Meta Anual	U.M.	1	2	3	4	5	6	7	8	9	10	11	12	
19AO000103653	CONDUCIR, SUPERVISAR Y EVALUAR LOS PROCESOS DE PLANEAMIENTO, PRESUPUESTO, DESARROLLO INSTITUCIONAL, ESTADÍSTICA E INVERSIÓN PÚBLICA, EN EL MARCO DE LOS SISTEMAS NACIONALES QUE CORRESPONDAN.	220101 : MOYOBAMBA	240	036 : DOCUMENTO	95,120.58	97,865.58	94,620.58	95,120.58	94,420.58	94,320.58	94,620.58	95,120.58	94,620.58	94,866.58	94,620.58	96,455.42	1,141,772.80
19AO000103654	PROCESO DE PAGO Y CONTROL DE PERSONAL NOMBRADO	220101 : MOYOBAMBA	1	137 : PLANILLA	26,767.42	26,767.42	26,767.42	26,767.42	26,767.42	26,767.42	26,767.42	26,767.42	26,767.42	26,767.42	26,767.40	26,767.40	321,209.00
19AO000103655	PROCESO DE PAGO Y CONTROL DE PERSONAL CAS	220101 : MOYOBAMBA	7	086 : PERSONA	38,352.00	38,156.00	38,156.00	38,156.00	38,156.00	38,156.00	39,656.00	38,156.00	38,156.00	38,156.00	38,156.00	39,656.00	461,068.00

Centro de Costo: 01.06 - OFICINA REGIONAL DE ADMINISTRACIÓN

OEI.09 MEJORAR LA EFICIENCIA DE LA GESTIÓN INSTITUCIONAL DEL GORESAM

AEI.09.02 FORTALECER LA MODERNIZACIÓN DE LA GESTIÓN PÚBLICA

COD.	Actividad Operativa	Ubigeo	PROGRAMACION													Monto POI S/.
			Meta Anual	U.M.	1	2	3	4	5	6	7	8	9	10	11	12	
19AO000103680	PROCESO DE PAGO Y CONTROL DE PERSONAL CAS	220101 : MOYOBAMBA	12	137 : PLANILLA	104,268.00	109,270.00	109,270.00	109,270.00	109,270.00	109,270.00	109,270.00	109,270.00	109,270.00	109,270.00	109,270.00	114,269.00	1,311,237.00
19AO000103683	GESTIÓN ADMINISTRATIVA Y APOYO PARA CONDUCIR PROCESOS EN ASUNTOS DEL CONTROL PATRIMONIAL.	220101 : MOYOBAMBA	12	060 : INFORME	21,512.00	19,000.00	19,000.00	19,000.00	19,000.00	19,000.00	19,000.00	19,000.00	19,000.00	19,000.00	19,000.00	39,000.00	250,512.00
19AO000103686	PROPONER, GESTIONAR, IMPLEMENTAR Y BRINDAR SOPORTE A LOS SISTEMAS DE INFORMACIÓN CORPORATIVOS.	220101 : MOYOBAMBA	12	001 : ACCION	91,800.00	6,000.00	26,000.00	91,800.00	4,600.00	24,000.00	91,800.00	8,200.00	37,916.57	91,800.00	6,506.43	10,000.00	490,423.00
19AO000103689	OPTIMIZACIÒN DE LOS MECANISMOS DE ADQUISICIÓN, CONTRATACIÓN, MANTENIMIENTO Y DOTACIÓN DE BIENES Y SERVICIOS.	220101 : MOYOBAMBA	12	001 : ACCION	1,344,722.00	1,407,669.00	1,344,722.00	1,390,722.00	1,344,722.00	1,507,696.00	1,344,722.00	1,344,722.00	1,344,722.00	1,407,723.00	1,390,722.00	1,340,923.00	16,513,787.00
19AO000103692	GESTIONAR Y CONDUCIR LOS PROCESOS INHERENTES DE LA OFICINA DE ADMINISTRACIÓN.	220101 : MOYOBAMBA	12	060 : INFORME	28,667.00	41,232.00	34,467.00	34,467.00	37,671.00	34,467.00	35,651.00	34,767.00	34,767.00	34,767.00	34,767.00	31,738.00	417,428.00
19AO000103696	GESTIÓN ADMINISTRATIVA Y APOYO PARA CONDUCIR LOS PROCESOS CONTABLES, FINANCIEROS Y CONCILIACIONES DE LA INSTITUCIÓN.	220101 : MOYOBAMBA	12	001 : ACCION	22,000.00	22,000.00	37,000.00	37,000.00	37,000.00	35,000.00	35,000.00	35,000.00	28,896.00	20,000.00	20,000.00	20,040.00	348,936.00
19AO000103699	PROCESO DE PAGO Y CONTROL DE PERSONAL NOMBRADO	220101 : MOYOBAMBA	12	137 : PLANILLA	83,141.00	16,764.00	144,120.00	106,121.00	106,121.00	106,121.00	106,121.00	106,121.00	106,121.00	106,121.00	106,121.00	195,475.00	1,288,468.00
19AO000103700	ADMINISTRAR LAS REMUNERACIONES DEL PERSONAL ACTIVO Y CESANTE	220101 : MOYOBAMBA	12	137 : PLANILLA	61,064.00	44,000.00	44,000.00	44,000.00	44,000.00	44,000.00	44,000.00	44,000.00	44,000.00	44,000.00	44,000.00	153,354.00	654,418.00

Centro de Costo: 01.07 - OFICINA REGIONAL DE ASESORÍA LEGAL

OEI.09 MEJORAR LA EFICIENCIA DE LA GESTIÓN INSTITUCIONAL DEL GORESAM

AEI.09.02 FORTALECER LA MODERNIZACIÓN DE LA GESTIÓN PÚBLICA

COD.	Actividad Operativa	Ubigeo	PROGRAMACION													Monto POI S/.
			Meta Anual	U.M.	1	2	3	4	5	6	7	8	9	10	11	12	
19AO000103656	ELABORACION INFORMES PARA BASE DE LAS RESOLUCIONES EJECUTIVAS REGIONALES	220101 : MOYOBAMBA	720	060 : INFORME	22,900.00	22,900.00	22,900.00	22,900.00	22,900.00	22,900.00	22,900.00	22,900.00	22,900.00	22,900.00	22,900.00	22,900.00	274,800.00
19AO000103657	PROCESO DE PAGO Y CONTROL DE PERSONAL CAS	220101 : MOYOBAMBA	24	086 : PERSONA	10,650.00	10,650.00	10,650.00	10,650.00	10,650.00	10,650.00	11,220.00	10,650.00	10,650.00	10,650.00	10,650.00	25,970.00	143,690.00
19AO000103658	PROCESOS DE CONTRATACIÓN Y CONTROL DE PERSONAL NOMBRADO	220101 : MOYOBAMBA	12	137 : PLANILLA	6,353.66	6,353.66	6,353.66	6,353.66	6,353.66	6,353.66	6,353.66	6,353.66	6,353.66	6,353.66	6,353.66	6,353.74	76,244.00

Centro de Costo: 01.08 - OFICINA REGIONAL DE SEGURIDAD Y DEFENSA NACIONAL

OEI.08 REDUCIR LA INSEGURIDAD CIUDADANA EN LA REGIÓN

AEI.08.01 IMPLEMENTAR MEDIDAS DE SEGURIDAD CIUDADANA CON LA ARTICULACIÓN A LOS GOBIERNOS LOCALES

			PROGRAMACION	

COD.	Actividad Operativa	Ubigeo	Meta Anual	U.M.	1	2	3	4	5	6	7	8	9	10	11	12	Monto POI S/.
19AO000103710	GESTIONAR, COORDINAR, PLANIFICAR Y CONSOLIDAR LAS ESTRATÉGICAS PARA OPERATIVIZAR EL SISTEMA REGIONAL DE SEGURIDAD CIUDADANA EN LA REGIÓN SAN MARTIN	220101 : MOYOBAMBA	12	060 : INFORME	6,711.66	6,711.66	6,711.66	6,711.66	6,711.66	6,711.66	6,711.66	6,711.66	6,711.66	6,711.66	6,711.66	6,711.74	80,540.00
19AO000103711	FORTALECIMIENTO AL MEJORAMIENTO DE CAPACIDADES OPERATIVAS EN INSTITUCIONES COMPROMETIDAS EN SEGURIDAD CIUDADANA	220101 : MOYOBAMBA	6	060 : INFORME	0.00	0.00	0.00	900.00	180.00	900.00	0.00	1,080.00	0.00	900.00	0.00	800.00	4,760.00
19AO000103712	EVALUAR Y MONITOREAR EL CUMPLIMIENTO DEL PLAN DE SEGURIDAD CIUDADANA Y LAS ESTRATEGIAS PARA LA PREVENCIÓN DE RIESGOS ADOPTADOS POR LOS COMITÉS PROVINCIALES Y DISTRITALES EN LA REGIÓN.	220101 : MOYOBAMBA	11	599 : ACTA	0.00	900.00	1,500.00	500.00	500.00	2,400.00	500.00	500.00	1,500.00	1,400.00	500.00	500.00	10,700.00

OEI.18 PROMOVER LA GESTIÓN DEL RIESGO DE DESASTRES EN LA REGIÓN

AEI.18.01 FORTALECIMIENTO DE CAPACIDADES EN GESTIÓN DEL RIESGO DE DESASTRES DE MANERA INTEGRAL PARA LA POBLACIÓN

COD.	Actividad Operativa	Ubigeo	PROGRAMACION														Monto POI S/.
			Meta Anual	U.M.	1	2	3	4	5	6	7	8	9	10	11	12	
19AO000103624	COORDINAR, EJECUTAR, MONITOREAR, SUPERVISAR Y DIFUNDIR LOS SIMULACROS Y SIMULACIONES EN GESTIÓN REACTIVA.	220101 : MOYOBAMBA	30	201 : INFORME TECNICO	0.00	0.00	0.00	0.00	0.00	26,373.34	0.00	0.00	0.00	29,813.33	29,813.33	0.00	86,000.00
19AO000103625	ADQUISICION DE BIENES DE AYUDA HUMANITARIA PARA EL REABASTECIMIENTO EN LOS ALMACENES DE DEFENSA CIVIL DEL GOBIERNO REGIONAL SAN MARTÌN.	220101 : MOYOBAMBA	500	505 : KIT ENTREGADO	0.00	0.00	337,000.00	337,000.00	0.00	0.00	0.00	0.00	0.00	0.00	0.00	0.00	674,000.00
19AO000103626	VERIFICACIÒN, RECEPCION Y ENTREGA DE BIENES DE AYUDA HUMANITARIA EN LOS ALMACENES PARA EL ALMACENAMIENTO Y DISTRIBUCIÓN A FAMILIAS DAMNIFICADAS Y AFECTADAS	220101 : MOYOBAMBA	4	060 : INFORME	0.00	2,000.00	1,800.00	1,800.00	1,800.00	0.00	0.00	0.00	0.00	0.00	0.00	0.00	7,400.00
19AO000103627	FORTALECIMIENTO DE CAPACIDADES EN REGISTRO DEL FORMATO "EVALUACIÓN DE DAÑOS Y ANÁLISIS DE NECESIDADES" – EDAN, FORMATO DE ACTAS DE RECEPCIÒN Y ENTREGA DE BIENES DE AYUDA HUMANITARIA A FAMILIAS DAMNIFICADAS Y AFECTADAS	220101 : MOYOBAMBA	10	060 : INFORME	0.00	0.00	1,800.00	1,800.00	1,800.00	1,800.00	1,800.00	0.00	0.00	0.00	0.00	0.00	9,000.00
19AO000103628	INVENTARIO: MOVIMIENTOS DE RECEPCION Y SALIDA, STOCK Y CONSERVACION DE BIENES DE AYUDA HUMANITARIA EN LOS ALMACENES DE DEFENSA CIVIL DEL GRSM-MOYOBAMBA, TARAPOTO Y TOCACHE	220101 : MOYOBAMBA	4	060 : INFORME	0.00	0.00	2,400.00	0.00	0.00	2,400.00	0.00	0.00	2,400.00	0.00	0.00	2,400.00	9,600.00
19AO000103629	FORTALECIMIENTO DE CAPACIDADES A LOS SECRETARIOS TÉCNICOS DE LAS PLATAFORMAS DE DEFENSA CIVIL, SOBRE LOS ESPACIOS DE MONITOREO DE EMERGENCIAS Y DESASTRES	220101 : MOYOBAMBA	10	060 : INFORME	0.00	0.00	48,254.87	6,000.00	6,000.00	6,000.00	6,000.00	0.00	0.00	0.00	0.00	0.00	72,254.87
19AO000103631	MONITOREO DIARIO A LAS DIFERENTES PLATAFORMAS DISTRITALES Y PROVINCIALES DE LA REGIÓN PARA LA RECOPILACIÓN DE INFORMACIÓN REFERENTE A EVENTOS NATURALES E INDUCIDOS POR EL HOMBRE.	220101 : MOYOBAMBA	261	248 : REPORTE	29,797.00	25,797.00	23,797.00	5,800.00	5,800.00	15,800.00	11,113.00	5,800.00	5,800.00	5,800.00	5,800.00	8,554.13	149,658.13
19AO000103632	ARTICULAR LA INTEROPERABILIDAD DE LOS PROCESOS DE GESTIÓN DE LAS UNIDADES ORGÁNICAS QUE DESARROLLAN ACCIONES PARA AFRONTAR LAS NUEVAS AMENAZAS, PREOCUPACIONES Y OTROS DESAFÍOS MULTIDIMENSIONALES, A LA SEGURIDAD, DEFENSA NACIONAL Y RIESGO D DESASTRE	220101 : MOYOBAMBA	10	060 : INFORME	0.00	8,000.00	8,000.00	8,000.00	8,000.00	8,000.00	8,000.00	8,000.00	8,000.00	6,000.00	6,000.00	0.00	76,000.00
19AO000103633	SENSIBILIZAR A LAS AUTORIDADES Y LA SOCIEDAD CIVIL ORGANIZADA EN GESTIÓN REACTIVA A TRAVÉS DE LOS MEDIOS DE COMUNICACIÓN	220101 : MOYOBAMBA	16	486 : TALLER	1,000.00	1,000.00	1,286.00	1,000.00	1,000.00	1,000.00	1,000.00	1,000.00	1,000.00	0.00	0.00	0.00	9,286.00
19AO000103634	PROCESO DE CONTRATACIÓN CAS	220101 : MOYOBAMBA	12	137 : PLANILLA	3,810.00	3,810.00	3,810.00	3,810.00	3,810.00	3,810.00	4,110.00	3,810.00	3,810.00	3,810.00	3,810.00	88,790.00	131,000.00
19AO000103636	FORTALECIMIENTO, SEGUIMIENTO Y EVALUACIÓN DEL SISTEMA DE INFORMACIÓN EN GESTIÓN DEL RIESGO DE DESASTRES	220101 : MOYOBAMBA	9	060 : INFORME	0.00	0.00	2,000.00	2,000.00	2,000.00	2,000.00	2,000.00	2,000.00	2,000.00	2,000.00	2,340.00	0.00	18,340.00
19AO000103637	RECOPILAR Y SISTEMATIZAR LA INFORMACIÓN GEOESPACIAL Y REGISTROS ADMINISTRATIVOS	220101 : MOYOBAMBA	3	060 : INFORME	0.00	0.00	8,000.00	0.00	2,000.00	0.00	0.00	0.00	0.00	0.00	2,000.00	0.00	12,000.00
19AO000103638	SENSIBILIZAR, ORGANIZAR Y ENTRENAR A LA POBLACIÓN MÁS VULNERABLE EN PRIMERA RESPUESTA FRENTE AL RIESGO DE DESASTRES	220101 : MOYOBAMBA	120	086 : PERSONA	0.00	0.00	190,871.75	0.00	0.00	190,871.75	0.00	0.00	190,871.75	0.00	191,071.75	0.00	763,687.00

Centro de Costo: 001.09 - OFICINA REGIONAL DE DIALOGO Y SOSTENIBILIDAD

OEI.09 MEJORAR LA EFICIENCIA DE LA GESTIÓN INSTITUCIONAL DEL GORESAM

AEI.09.02 FORTALECER LA MODERNIZACIÓN DE LA GESTIÓN PÚBLICA

COD.	Actividad Operativa	Ubigeo	PROGRAMACION	Monto POI S/.

			Meta Anual	U.M.	1	2	3	4	5	6	7	8	9	10	11	12	
19AO000103677	DIAGNOSTICO SITUACIONAL DE LA REGIÓN REFERIDO A LOS CONFLICTOS SOCIALES	220101 : MOYOBAMBA	4	060 : INFORME	0.00	2,173.00	870.17	0.00	0.00	0.00	0.00	0.00	0.00	0.00	0.00	0.00	3,043.17
19AO000103678	FORTALECIMIENTO DE CAPACIDADES A FUNCIONARIOS DEL GORESAM, GL, SOCIEDAD CIVIL ORGANIZADA, E.T DE LA ORDYS, EN PREVENCIÓN DE CONFLICTOS SOCIALES	220101 : MOYOBAMBA	12	060 : INFORME	1,600.00	1,600.00	2,335.59	1,452.46	735.59	198.00	735.57	1,250.00	82.00	0.00	0.00	0.00	9,989.21
19AO000103679	MONITOREO, SEGUIMIENTO Y EVALUACIÓN DE CASOS	220101 : MOYOBAMBA	23	060 : INFORME	7,900.00	7,900.00	9,555.07	2,692.44	1,655.07	1,655.04	594.00	5,246.00	3,750.00	0.00	0.00	0.00	40,947.62

Centro de Costo: 01.10.01 - GERENCIA REGIONAL DE DESARROLLO ECONÓMICO

OEI.09 MEJORAR LA EFICIENCIA DE LA GESTIÓN INSTITUCIONAL DEL GORESAM

AEI.09.02 FORTALECER LA MODERNIZACIÓN DE LA GESTIÓN PÚBLICA

COD.	Actividad Operativa	Ubigeo	PROGRAMACION														Monto POI S/.
			Meta Anual	U.M.	1	2	3	4	5	6	7	8	9	10	11	12	
19AO000103615	ESPECIALISTAS EN FORMULACIÓN ,MONITOREO Y ARTICULACION PARA LA OPERATIVIDAD DE LA GERENCIA DE DESARROLLO ECONOMICO.	220101 : MOYOBAMBA	12	060 : INFORME	63,663.00	60,163.00	60,163.00	60,163.00	60,163.00	60,163.00	60,163.00	60,163.00	60,163.00	60,163.00	60,163.00	60,163.00	725,456.00
19AO000103616	MONITOREO Y ARTICULACIÓN A LAS DIRECCIONES REGIONALES Y PROYECTOS DE INVERSION PUBLICA.	220101 : MOYOBAMBA	12	107 : SERVICIO	6,000.00	35,961.61	8,004.00	10,000.00	8,000.00	18,000.00	17,000.00	20,000.00	10,000.00	9,034.39	8,500.00	6,000.00	156,500.00
19AO000103617	ACCIONES ADMINISTRATIVAS PARA LA OPERATIVIDAD DE LA GRDE	220101 : MOYOBAMBA	12	107 : SERVICIO	21,729.00	21,829.00	20,829.00	21,829.00	20,829.00	21,829.00	21,729.00	21,829.00	20,829.00	21,829.00	21,518.00	20,829.00	257,437.00

Centro de Costo: 01.10.02.01 - DIRECCIÓN REGIONAL DE AGRICULTURA

OEI.14 MEJORAR LA INFRAESTRUCTURA DE SISTEMAS TECNOLOGICOS PRODUCTIVOS

AEI.14.01 SISTEMAS DE IRRIGACION ADECUADOS PARA LA REGIÓN

COD.	Actividad Operativa	Ubigeo	PROGRAMACION														Monto POI S/.
			Meta Anual	U.M.	1	2	3	4	5	6	7	8	9	10	11	12	
19AO000103622	PROCESO DE PAGO Y CONTROL DE PERSONAL NOMBRADO	220101 : MOYOBAMBA	0	137 : PLANILLA	14,917.21	13,183.89	13,183.23	13,231.89	13,231.89	13,183.23	18,756.00	13,183.89	13,183.23	13,183.89	13,499.65	18,720.00	171,458.00
19AO000103623	PROCESO DE PAGO Y CONTROL DE PERSONAL DE CONFIANZA (DIRECTOR)	220101 : MOYOBAMBA	1	137 : PLANILLA	0.00	0.00	0.00	0.00	0.00	0.00	0.00	0.00	0.00	0.00	0.00	41,170.00	41,170.00

Centro de Costo: 01.10.03 - DIRECCIÓN REGIONAL DE COMERCIO EXTERIOR Y TURISMO

OEI.10 PROMOVER LA COMPETITIVIDAD DE LAS CADENAS DE VALOR PRIORIZADAS

AEI.10.01 ASESORAMIENTO EN OPORTUNIDADES COMERCIALES DE MANERA INTEGRAL A ORGANIZACIONES EXPORTADORAS

COD.	Actividad Operativa	Ubigeo	PROGRAMACION														Monto POI S/.
			Meta Anual	U.M.	1	2	3	4	5	6	7	8	9	10	11	12	
19AO000103584	PROCESO DE PAGO Y CONTROL DE PERSONAL NOMBRADO	220101 : MOYOBAMBA	12	086 : PERSONA	18,305.58	15,505.58	15,505.58	15,505.58	15,505.58	15,505.58	17,605.58	15,505.58	15,505.58	15,505.58	15,505.58	17,052.62	192,514.00
19AO000103586	ASISTENCIA TÉCNICA A EMPRESAS PRIORIZADAS EN GESTIÓN EXPORTADORA	220101 : MOYOBAMBA	10	497 : EMPRESA ASESORADA	0.00	4,785.60	4,785.60	4,785.60	4,785.60	4,785.60	4,785.60	4,785.60	4,785.60	4,785.60	4,785.60	0.00	47,856.00

OEI.11 MEJORAR LA COMPETITIVIDAD DE LA OFERTA TURÍSTICA REGIONAL

AEI.11.01 CAPACITACIÓN INTEGRAL Y FOCALIZADA A EMPRESAS PRESTADORAS DE SERVICIOS TURÍSTICOS

COD.	Actividad Operativa	Ubigeo	PROGRAMACION														Monto POI S/.
			Meta Anual	U.M.	1	2	3	4	5	6	7	8	9	10	11	12	
19AO000103587	PROCESO DE PAGO Y CONTROL DE PERSONAL NOMBRADO	220101 : MOYOBAMBA	12	137 : PLANILLA	8,417.33	8,417.33	8,417.33	8,417.33	8,417.33	8,417.33	8,417.33	8,417.33	8,417.33	8,417.00	8,417.00	8,418.03	101,008.00
19AO000103588	PROCESO DE CONTRATACIÓN Y PAGO DE PERSONAL CAS	220101 : MOYOBAMBA	12	137 : PLANILLA	17,879.25	17,879.25	17,879.25	17,879.25	17,879.25	17,879.25	17,879.25	17,879.25	17,879.25	17,879.25	17,879.25	17,879.25	214,551.00
19AO000103590	CAPACITACION Y ASISTENCIA TECNICA PARA LA APLICACION DE BUENAS PRACTICAS EN LOS PRESTADORES DE SERVICIOS TURISTICOS	220101 : MOYOBAMBA	10	086 : PERSONA	0.00	5,569.20	5,569.20	5,569.20	5,569.20	5,569.20	5,569.20	5,569.20	5,569.20	5,569.20	5,569.20	0.00	55,692.00

Centro de Costo: 01.10.04 - DIRECCIÓN REGIONAL DE ENERGÍA Y MINAS

OEI.13 MEJORAR LA COBERTURA ENERGÉTICA RURAL

AEI.13.01 ENERGÍA ELÉCTRICA FOCALIZADA PARA LA POBLACIÓN

COD.	Actividad Operativa	Ubigeo	PROGRAMACION														Monto POI S/.
			Meta Anual	U.M.	1	2	3	4	5	6	7	8	9	10	11	12	
19AO000103717	GESTION ADMINISTRATIVA	220101 : MOYOBAMBA	12	001 : ACCION	9,000.00	9,000.00	9,000.00	9,000.00	9,000.00	9,000.00	9,796.00	9,000.00	9,000.00	9,000.00	9,000.00	9,000.00	108,796.00
19AO000103718	GESTION ADMINISTRATIVA	220101 : MOYOBAMBA	12	001 : ACCION	13,509.50	13,509.50	13,509.50	13,509.50	13,509.50	13,509.50	13,809.00	13,509.50	13,509.50	13,509.50	13,509.50	13,809.00	162,713.00
		220101 :															

GOBIERNO REGIONAL Sub - Gerencia de Planeamiento Estratégico y Estadística Regional SAN MARTIN

19AO000103758	GESTION ADMINISTRATIVA	MOYOBAMBA	12	001 : ACCION	14,942.25	13,742.25	13,742.25	13,742.25	13,742.25	13,742.25	14,642.25	13,742.25	13,742.25	13,742.25	13,742.25	14,642.25	167,907.00
19AO000103759	GESTION ADMINISTRATIVA	220101 : MOYOBAMBA	12	001 : ACCION	2,900.00	7,160.00	5,470.00	5,430.00	5,430.00	5,630.00	5,630.00	5,630.00	5,430.00	5,430.00	5,430.00	5,230.00	64,800.00

Centro de Costo: 01.11.01 - GERENCIA REGIONAL DE DESARROLLO SOCIAL

OEI.09 MEJORAR LA EFICIENCIA DE LA GESTIÓN INSTITUCIONAL DEL GORESAM

AEI.09.01 MEJORAR LA GESTIÓN DE INVERSIONES PÚBLICAS Y PRIVADAS PARA LA REGIÓN

COD.	Actividad Operativa	Ubigeo	PROGRAMACION													Monto POI S/.
			Meta Anual	U.M.	1	2	3	4	5	6	7	8	9	10	11	12	
19AO000103728	SUPERVISION, SEGUIMIENTO, MONITOREO Y EVALUACION A LAS POLITICAS, PLANES, PROGRAMAS Y PROYECTOS DE LOS ORGANOS DE LINEA PERTENECIENTES A LA GRDS	220101 : MOYOBAMBA	156	201 : INFORME TECNICO	34,644.30	32,422.70	30,965.10	38,300.00	38,300.00	38,300.00	38,300.00	38,300.00	38,300.00	38,300.00	38,300.00	38,300.00	442,732.10

OEI.09 MEJORAR LA EFICIENCIA DE LA GESTIÓN INSTITUCIONAL DEL GORESAM

AEI.09.02 FORTALECER LA MODERNIZACIÓN DE LA GESTIÓN PÚBLICA

COD.	Actividad Operativa	Ubigeo	PROGRAMACION													Monto POI S/.
			Meta Anual	U.M.	1	2	3	4	5	6	7	8	9	10	11	12	
19AO000103660	SUPERVICIONES, REUNIONES INTERSECTORIALES, INTERINSTITUCIONALES E INTERGUBERNAMENTALES A NIVEL LOCAL, REGIONAL	220101 : MOYOBAMBA	60	001 : ACCION	28,271.69	27,795.19	25,159.21	25,072.00	25,072.00	25,072.00	41,041.31	41,041.31	41,041.31	41,041.31	41,041.31	41,045.31	402,693.95

Centro de Costo: 01.11.02 - DIRECCIÓN REGIONAL DE EDUCACIÓN

OEI.06 MEJORAR LA CALIDAD DE LOS APRENDIZAJES DE LOS ESTUDIANTES DE LA EDUCACIÓN BÁSICA EN LA REGIÓN SAN MARTÍN

AEI.06.01 SERVICIOS DE EDUCACIÓN BÁSICA DE CALIDAD DE ACUERDO A LA DEMANDA DE LA POBLACIÓN

COD.	Actividad Operativa	Ubigeo	PROGRAMACION													Monto POI S/.
			Meta Anual	U.M.	1	2	3	4	5	6	7	8	9	10	11	12	
19AO000103701	MONITOREO Y SEGUIMIENTO A LAS ACTIVIDADES REALIZADAS A LAS UNIDADES DE GESTION EDUCATIVA LOCAL Y PROGRAMAS PRESUPUESTALES DE EDUCACION.	220101 : MOYOBAMBA	12	001 : ACCION	24,765.67	24,765.67	24,765.67	24,765.67	24,765.67	24,765.67	24,765.67	24,765.67	24,765.67	24,765.67	24,765.67	9,312.59	281,734.96
19AO000103702	COORDINACIÓN INTERSECTORIAL, INTERGUBERNAMENTAL CON LAS ORGANIZACIONES DE LA SOCIEDAD CIVIL.	220101 : MOYOBAMBA	12	001 : ACCION	3,380.00	3,380.00	3,380.00	3,380.00	3,380.00	3,380.00	3,380.00	3,380.00	3,380.00	3,380.00	3,380.00	3,380.00	40,560.00
19AO000103703	PROCESO DE PAGO Y CONTROL DE PERSONAL NOMBRADO	220101 : MOYOBAMBA	12	137 : PLANILLA	18,057.58	18,057.58	18,057.58	18,057.58	18,057.58	18,057.58	18,057.58	18,057.58	18,057.58	18,057.58	18,057.58	52,963.62	251,597.00
19AO000103704	PROCESO DE CONTRATACIÓN CAS	220101 : MOYOBAMBA	12	137 : PLANILLA	9,685.42	9,685.42	9,685.42	9,685.42	9,685.42	9,685.42	9,685.42	9,685.42	9,685.42	9,685.42	9,685.42	9,685.42	116,225.04

Centro de Costo: 01.11.03 - DIRECCIÓN REGIONAL DE SALUD

OEI.09 MEJORAR LA EFICIENCIA DE LA GESTIÓN INSTITUCIONAL DEL GORESAM

AEI.09.02 FORTALECER LA MODERNIZACIÓN DE LA GESTIÓN PÚBLICA

COD.	Actividad Operativa	Ubigeo	PROGRAMACION													Monto POI S/.
			Meta Anual	U.M.	1	2	3	4	5	6	7	8	9	10	11	12	
19AO000103639	MONITOREO, SUPERVISIÓN, EVALUACIÓN Y CONTROL DE GESTIÓN SANITARIA	220101 : MOYOBAMBA	23	060 : INFORME	0.00	0.00	5,320.00	970.00	3,120.00	2,500.00	1,800.00	2,640.00	2,960.00	1,400.00	0.00	0.00	20,710.00
19AO000103640	MONITOREO, SUPERVISIÓN, EVALUACIÓN Y CONTROL DE GESTIÓN ADMINISTRATIVA	220101 : MOYOBAMBA	27	060 : INFORME	0.00	560.00	980.00	280.00	320.00	1,740.00	920.00	1,000.00	1,120.00	520.00	860.00	0.00	8,300.00
19AO000103641	DESARROLLO DE COMPETENCIAS DEL PERSONAL	220101 : MOYOBAMBA	1	486 : TALLER	0.00	0.00	0.00	0.00	0.00	0.00	0.00	0.00	800.00	0.00	0.00	0.00	800.00
19AO000103642	VISITAS DE ASISTENCIA TÉCNICA	220101 : MOYOBAMBA	66	115 : VISITA	130.00	2,526.00	6,170.00	4,210.00	3,760.00	2,660.00	3,120.00	3,360.00	1,614.00	240.00	2,690.00	0.00	30,480.00
19AO000103643	REUNIÓN TÉCNICA DE TRABAJO Y/O COORDINACIÓN	220101 : MOYOBAMBA	147	599 : ACTA	3,240.00	2,020.00	5,540.00	4,428.00	4,966.00	2,908.00	2,680.00	4,220.00	2,440.00	3,536.00	3,320.00	3,100.00	42,398.00
19AO000103644	VISITA DE FISCALIZACIÓN Y REGULACIÓN DE ESTABLECIMIENTOS PÚBLICOS Y PRIVADOS	220101 : MOYOBAMBA	6	115 : VISITA	0.00	0.00	1,120.00	880.00	480.00	0.00	0.00	0.00	0.00	0.00	0.00	0.00	2,480.00
19AO000103645	ACCIÓN SIMULTÁNEA	220101 : MOYOBAMBA	8	060 : INFORME	0.00	0.00	1,072.00	663.00	663.00	0.00	0.00	663.00	663.00	663.00	624.00	0.00	5,011.00
19AO000103646	ACCIÓN DE CONTROL	220101 : MOYOBAMBA	3	060 : INFORME	0.00	0.00	0.00	0.00	663.00	663.00	663.00	0.00	0.00	0.00	0.00	0.00	1,989.00
19AO000103647	ACCIÓN ADMINISTRATIVA PARA EL MANTENIMIENTO Y FUNCIONAMIENTO DE LA SEDE ADMINISTRATIVA	220101 : MOYOBAMBA	138	001 : ACCION	0.00	52,965.66	31,444.04	28,282.83	28,982.83	34,225.21	34,825.21	30,754.04	32,482.83	25,582.69	24,982.83	26,982.83	351,511.00
19AO000103648	DEMANDA PERSONAL CAS	220101 : MOYOBAMBA	12	137 : PLANILLA	45,000.00	45,000.00	45,000.00	45,000.00	45,000.00	45,000.00	73,757.00	45,000.00	45,000.00	45,000.00	45,000.00	73,757.00	597,514.00
19AO000103649	DEMANDA PERSONAL PLANILLA	220101 : MOYOBAMBA	12	137 : PLANILLA	61,667.00	61,667.00	61,667.00	61,667.00	61,667.00	61,667.00	82,696.00	61,667.00	61,667.00	61,667.00	61,667.00	82,692.00	782,058.00
	APROBACIÓN DE EXPEDIENTES DE																

GOBIERNO REGIONAL SAN MARTIN Sub - Gerencia de Planeamiento Estratégico y Estadística Regional

19AO000103769	MANTENIMIENTO DE INFRAESTRUCTURA DE ESTABLECIMIENTOS DE SALUD DE LA REGIÓN	220100 : MULTIDISTRITAL	31	060 : INFORME	0.00	0.00	0.00	178,000.00	182,000.00	178,000.00	185,000.00	184,500.00	175,000.00	195,500.00	178,000.00	152,500.00	1,608,500.00

OEI.18 PROMOVER LA GESTIÓN DEL RIESGO DE DESASTRES EN LA REGIÓN

AEI.18.01 FORTALECIMIENTO DE CAPACIDADES EN GESTIÓN DEL RIESGO DE DESASTRES DE MANERA INTEGRAL PARA LA POBLACIÓN

COD.	Actividad Operativa	Ubigeo	PROGRAMACION														Monto POI S/.
			Meta Anual	U.M.	1	2	3	4	5	6	7	8	9	10	11	12	
19AO000103650	ACCIONES ADMINISTRATIVAS PARA EL MANTENIMIENTO DE LA SEDE ADMINISTRATIVA	220101 : MOYOBAMBA	7	060 : INFORME	0.00	0.00	5,000.00	5,000.00	0.00	0.00	8,000.00	0.00	0.00	0.00	0.00	0.00	18,000.00
19AO000103651	VISITAS DE ASISTENCIA TECNICA	220101 : MOYOBAMBA	14	115 : VISITA	408.00	1,548.00	308.00	304.00	304.00	304.00	304.00	304.00	304.00	304.00	304.00	304.00	5,000.00

Centro de Costo: 01.11.04 - DIRECCIÓN REGIONAL DE VIVIENDA CONSTRUCCIÓN Y SANEAMIENTO

OEI.03 MEJORAR LA COBERTURA DE LOS SERVICIOS BÁSICOS PARA LA POBLACIÓN

AEI.03.02 SERVICIOS SANEAMIENTO BÁSICO ADECUADOS PARA LA POBLACIÓN

COD.	Actividad Operativa	Ubigeo	PROGRAMACION														Monto POI S/.
			Meta Anual	U.M.	1	2	3	4	5	6	7	8	9	10	11	12	
19AO000103719	ELABORACION DE PIPS DE AGUA Y SANEAMIENTO DE NÚCLEOS FUNCIONALES Y LOCALIDADES DE LA REGION SAN MARTIN.	220101 : MOYOBAMBA	9	213 : ESTUDIO DE PREINVERSION	25,600.00	25,600.00	25,600.00	25,600.00	3,503,735.00	25,600.00	25,600.00	25,600.00	25,600.00	25,600.00	25,600.00	25,600.00	3,785,335.00
19AO000103722	CAPACITACION EN GESTIÓN A GOBIERNOS LOCALES Y OPERADORES, MEDIANTE EL DESARROLLO DEL COMPONENTE SOCIAL, ARTICULACIÓN INTERSECTORIAL Y COOPERACIÓN INTERNACIONAL	220101 : MOYOBAMBA	50	120 : ENTIDAD	39,439.55	134,409.08	122,176.67	121,664.77	149,653.47	50,757.94	26,161.00	26,161.00	26,161.00	26,161.00	26,161.00	21,755.52	770,662.00
19AO000103724	CAPACITACIÓN A LAS ATMS PARA SEGUIMIENTO Y EVALUCION DEL SERVICIO	220101 : MOYOBAMBA	25	108 : SISTEMA	3,899.76	26,099.76	17,400.48	23,899.76	19,382.76	8,899.76	8,899.76	8,899.76	8,398.92	3,899.76	3,899.76	3,899.76	137,480.00
19AO000103727	CAPACITACIÓN A HOGARES RURALES EN EDUCACION SANITARIA EN CENTROS POBLADOS DE LA REGIÓN SAN MARTÍN	220101 : MOYOBAMBA	25	277 : HOGAR CAPACITADO	0.00	8,000.00	30,000.00	48,000.00	17,066.00	15,066.00	0.00	0.00	0.00	0.00	0.00	0.00	118,132.00

OEI.09 MEJORAR LA EFICIENCIA DE LA GESTIÓN INSTITUCIONAL DEL GORESAM

AEI.09.02 FORTALECER LA MODERNIZACIÓN DE LA GESTIÓN PÚBLICA

COD.	Actividad Operativa	Ubigeo	PROGRAMACION														Monto POI S/.
			Meta Anual	U.M.	1	2	3	4	5	6	7	8	9	10	11	12	
19AO000103547	PROCESO DE PAGO Y CONTROL DE PERSONAL NOMBRADO	220101 : MOYOBAMBA	48	137 : PLANILLA	14,286.00	14,286.00	14,286.00	14,286.00	14,286.00	14,286.00	14,286.00	14,286.00	14,286.00	14,286.00	14,286.00	17,905.00	175,051.00

Centro de Costo: 01.11.05 - DIRECCIÓN REGIONAL DE TRABAJO Y PROMOCIÓN DEL EMPLEO

OEI.01 PROMOVER EL TRABAJO FORMAL DE LA POBLACION

AEI.01.01 INSERCIÓN LABORAL CON CAPACITACIÓN ADECUADA PARA LA POBLACIÓN

COD.	Actividad Operativa	Ubigeo	PROGRAMACION														Monto POI S/.
			Meta Anual	U.M.	1	2	3	4	5	6	7	8	9	10	11	12	
19AO000103591	PROMOVER LA INSERCIÓN LABORAL Y/O AUTOEMPLEO DE LAS PERSONAS CON DISCAPACIDAD, A TRAVÉS DE CAPACITACIONES	220101 : MOYOBAMBA	10	227 : CAPACITACION	0.00	516.19	0.00	0.00	0.00	516.19	516.19	0.00	0.00	516.90	0.00	0.00	2,065.47
19AO000103592	PROMOVER LA INSERCIÓN LABORAL DE LA POBLACIÓN VULNERABLE, MEDIANTE LOS SERVICIOS DEL CENTRO DE EMPLEO	220101 : MOYOBAMBA	34	089 : PERSONA COLOCADA	0.00	0.00	516.19	0.00	516.19	0.00	516.19	0.00	516.19	0.00	516.19	0.00	2,580.95
19AO000103593	PROMOVER EL SERVICIO REGIONAL DE ORIENTACIÓN VOCACIONAL E INFORMACIÓN OCUPACIONAL A LOS JÓVENES ESTUDIANTES (SOVIO) A NIVEL REGIONAL	220101 : MOYOBAMBA	10,500	010 : BENEFICIARIO	516.19	516.19	516.19	516.19	516.19	516.19	516.19	516.19	516.19	516.19	516.19	516.02	6,194.11
19AO000103594	PROMOVER LA INSERCIÓN LABORAL Y/O AUTO EMPLEO DE LOS GRUPOS ÉTNICOS, A TRAVÉS DE CAPACITACIONES	220101 : MOYOBAMBA	4	227 : CAPACITACION	0.00	0.00	0.00	516.19	0.00	0.00	516.19	0.00	0.00	516.19	0.00	0.00	1,548.57
19AO000103595	DIFUSIÓN DE LA NORMATIVIDAD SOCIO LABORAL Y MECANISMOS DE INSERCIÓN LABORAL Y/O AUTOEMPLEO DE PERSONAS CON VIH/SIDA	220101 : MOYOBAMBA	12	363 : ACTIVIDAD EFECTUADA	0.00	0.00	516.19	0.00	0.00	0.00	516.19	0.00	0.00	0.00	516.19	0.00	1,548.57
19AO000103596	PROMOVER LA INSERCIÓN LABORAL Y/O AUTOEMPLEO DE LAS PERSONAS INTEGRANTES DE LOS GRUPOS LGTB, A TRAVÉS DE CAPACITACIONES	220101 : MOYOBAMBA	8	227 : CAPACITACION	0.00	0.00	516.19	0.00	0.00	0.00	0.00	0.00	516.19	0.00	0.00	0.00	1,032.38
19AO000103597	PROMOVER LA INSERCIÓN LABORAL MEDIANTE LOS SERVICIOS DEL CENTRO DE EMPLEO	220101 : MOYOBAMBA	3,500	089 : PERSONA COLOCADA	516.19	516.19	516.19	516.19	516.19	516.19	516.19	516.19	516.19	516.19	516.19	516.19	6,194.28
19AO000103598	PROMOVER LA INSERCIÓN LABORAL MEDIANTE EL SERVICIO DE ACERCAMIENTO EMPRESARIAL EN LAS DISTINTAS EMPRESAS PRIVADAS DE LA REGIÓN SAN MARTÍN	220101 : MOYOBAMBA	3,840	115 : VISITA	516.19	516.19	516.19	516.19	516.19	516.19	516.19	516.19	516.19	516.19	516.19	516.19	6,194.28

GOBIERNO REGIONAL SAN MARTIN Sub - Gerencia de Planeamiento Estratégico y Estadística Regional

19AO000103599	PROMOVER LA INSERCIÓN LABORAL MEDIANTE EL SERVICIO DE VINCULACIÓN LABORAL	220101 : MOYOBAMBA	3,840	115 : VISITA	516.19	516.19	516.19	516.19	516.19	516.19	516.19	516.19	516.19	516.19	516.19	516.19	6,194.28
19AO000103600	PROMOVER LA INSERCIÓN LABORAL MEDIANTE EL SERVICIO DE TRIAJE	220101 : MOYOBAMBA	5,500	103 : REGISTRO	516.19	516.19	516.19	516.19	516.19	516.19	516.19	516.19	516.19	516.19	516.19	516.19	6,194.28
19AO000103601	FERIAS DE DESCENTRALIZACIÓN DE LOS SERVICIOS DEL CENTRO DE EMPLEO	220101 : MOYOBAMBA	6	467 : FERIA	0.00	0.00	0.00	0.00	0.00	0.00	516.19	516.19	516.19	516.19	516.19	0.00	2,580.95
19AO000103602	PROMOCIÓN DEL EMPLEO Y AUTOEMPLEO DECENTE: REALIZACIÓN DE FERIA LABORAL DENOMINADA "SEMANA DEL EMPLEO 2016"	220101 : MOYOBAMBA	2	467 : FERIA	0.00	0.00	0.00	0.00	0.00	0.00	516.19	0.00	0.00	0.00	516.19	0.00	1,032.38
19AO000103603	PROMOVER EL SERVICIO A NIVEL REGIONAL DEL ASESORAMIENTO EN BÚSQUEDA DE EMPLEO PARA ORIENTAR A LOS CIUDADANOS EN GENERAL EN EL MODO Y FORMA DE CÓMO LOGRAR OBTENER UN EMPLEO (ABE)	220101 : MOYOBAMBA	9,300	457 : ASESORIA TECNICA	516.19	516.19	516.19	516.19	516.19	516.19	516.19	516.19	516.19	516.19	516.19	516.19	6,194.28
19AO000103604	DIFUNDIR A TRAVÉS DE LOS DIFERENTES MEDIOS DE COMUNICACIÓN (PÁGINA WEB, TELEVISIÓN, RADIO, REDES SOCIALES, OFICIOS MEDIOS ESCRITOS Y OTROS), LOS SERVICIOS QUE PRESTA LA DIRECCIÓN REGIONAL DE TRABAJO Y PROMOCIÓN DEL EMPLEO DE SAN MARTIN	220101 : MOYOBAMBA	369	033 : DIVULGACION REALIZADA	258.00	258.00	258.00	258.00	258.00	258.00	258.00	258.00	258.00	258.00	258.00	259.00	3,097.00
19AO000103606	DIRIGIR Y CONTROLAR LA APLICACIÓN DE LA NORMATIVIDAD ADMINISTRATIVA. (PROCESO DE CONTRATACIÓN Y PAGO OPORTUNO DEL `PERSONAL CAS)	220101 : MOYOBAMBA	12	060 : INFORME	44,816.25	44,816.25	44,816.25	44,816.25	44,816.25	44,816.25	44,816.25	44,816.25	44,816.25	44,816.25	44,816.25	44,816.25	537,795.00
19AO000103607	PROCESO DE PAGO Y CONTROL DE PERSONAL NOMBRADO	220101 : MOYOBAMBA	12	201 : INFORME TECNICO	33,731.20	33,731.20	33,731.20	33,731.20	33,731.20	33,731.20	33,731.20	33,731.20	33,731.20	33,731.20	33,731.00	33,731.00	404,774.00
19AO000103608	MONITOREO, SEGUIMINTO Y EVALUACIÓN DE LOS INSTRUMENTOS DE GESTIÓN DE LA DRTPE-SM (PLANIFICACION)	220101 : MOYOBAMBA	12	060 : INFORME	258.00	258.00	258.00	258.00	258.00	258.00	258.00	258.00	258.00	258.00	258.00	259.00	3,097.00
19AO000103609	DESARROLLO DE CURSOS Y TALLERES LABORALES QUE FOMENTEN CERTIFICACIÓN INSTITUCIONAL EN COORDINACIÓN CON LOS PROGRAMAS JÓVENES PRODUCTIVOS Y VAMOS PERÚ DEL MINISTERIO DE TRABAJO DE PROMOCIÓN DEL EMPLEO	220101 : MOYOBAMBA	40	466 : PERSONA ACREDITADA	0.00	0.00	516.19	0.00	0.00	516.19	0.00	0.00	0.00	0.00	516.19	0.00	1,548.57
19AO000103610	ORIENTACIÓN, CAPACITACIÓN Y SENSIBILIZACIÓN DIRIGIDA A EMPLEADORES Y TRABAJADORES DE LAS ENTIDADES PÚBLICAS Y PRIVADAS RESPECTO A LA INCLUSIÓN AL EMPLEO DE LA POBLACIÓN VULNERABLE	220101 : MOYOBAMBA	12	363 : ACTIVIDAD EFECTUADA	0.00	0.00	516.19	0.00	0.00	516.19	0.00	0.00	516.19	0.00	0.00	0.00	1,548.57
19AO000103611	ELABORACIÓN DE LA ESTRATEGIA REGIONAL DE PREVENCIÓN Y ERRADICACIÓN DE TRABAJO INFANTIL.	220101 : MOYOBAMBA	1	091 : PLAN	0.00	0.00	0.00	0.00	0.00	516.19	0.00	0.00	0.00	0.00	0.00	0.00	516.19
19AO000103612	ELABORACIÓN DEL PLAN REGIONAL DE EMPLEO JUVENIL	220101 : MOYOBAMBA	1	091 : PLAN	0.00	0.00	0.00	0.00	0.00	0.00	0.00	516.19	0.00	0.00	0.00	0.00	516.19
19AO000103613	GENERAR Y/O RATIFICAR CONVENIOS INTERINSTITUCIONALES PARA PROMOVER EL TRABAJO CONJUNTO Y EL APOYO RECIPROCO	220101 : MOYOBAMBA	14	023 : CONVENIO	0.00	0.00	516.19	516.19	0.00	0.00	516.19	0.00	0.00	516.19	0.00	516.19	2,580.95
19AO000103614	ELABORACIÓN DEL DIAGNÓSTICO ESTADÍSTICO REGIONAL DE TRABAJO Y EMPLEO.	220101 : MOYOBAMBA	1	046 : ESTUDIO	0.00	0.00	0.00	0.00	0.00	0.00	516.19	0.00	0.00	0.00	0.00	0.00	516.19
19AO000323908	ORIENTACIONES A TRAVÉS DE INSPECCIONES A NIVEL REGIONAL, CON LA FINALIDAD DE PREVENIR Y ERRADICAR EL TRABAJO INFANTIL.	220101 : MOYOBAMBA	77	259 : PERSONA INFORMADA	0.00	0.00	516.00	516.00	258.00	258.00	258.00	258.00	516.00	0.00	258.00	259.00	3,097.00
19AO000323909	INSPECCIONES A NIVEL REGIONAL EN FORMA CONJUNTA CON ENTIDADES SECTORIALES, CON LA FINALIDAD DE PREVENIR Y ERRADICAR EL TRABAJO INFANTIL.	220101 : MOYOBAMBA	39	063 : INSPECCION	516.00	0.00	516.00	0.00	516.00	258.00	258.00	0.00	516.00	0.00	516.00	0.00	3,096.00

OEI.01 PROMOVER EL TRABAJO FORMAL DE LA POBLACION

AEI.01.02 FISCALIZACIÓN DEL CUMPLIMIENTO DE LA NORMATIVIDAD LABORAL DE MANERA INTEGRAL EN LAS EMPRESAS DE LA REGIÓN

COD.	Actividad Operativa	Ubigeo	PROGRAMACION														Monto POI S/.
			Meta Anual	U.M.	1	2	3	4	5	6	7	8	9	10	11	12	
19AO000103549	COORDINAR, PARTICIPAR Y EJECUTAR CAPACITACIONES EN PREVENCIÓN Y SOLUCIÓN DE CONFLICTOS, A TRAVÉS DE ORIENTACIONES, INTERVENCIONES. DIRIGIDO AL SECTOR TRABAJADOR Y EMPLEADOR DE LA REGIÓN SAN MARTÍN	220101 : MOYOBAMBA	16	227 : CAPACITACION	0.00	0.00	535.70	535.70	535.70	535.70	0.00	535.70	0.00	535.70	535.80	0.00	3,750.00
19AO000103550	EJECUTAR PROCESO DE NEGOCIACIONES COLECTIVAS Y EXTRAPROCESOS, DIRIGIDO AL SECTOR TRABAJADOR Y EMPLEADOR DE LA REGIÓN SAN MARTÍN	220101 : MOYOBAMBA	4	036 : DOCUMENTO	0.00	0.00	0.00	937.50	0.00	937.50	0.00	0.00	937.50	0.00	937.50	0.00	3,750.00
19AO000103552	COORDINAR Y EJECUTAR MESAS DE DIALOGO	220101 : MOYOBAMBA	20	599 : ACTA	0.00	0.00	750.00	0.00	750.00	0.00	750.00	0.00	750.00	0.00	750.00	0.00	3,750.00
19AO000103553	DIRIGIR Y CONTROLAR LA APLICACIÓN DE LA NORMATIVIDAD ADMINISTRATIVA	220101 : MOYOBAMBA	12	060 : INFORME	312.50	312.50	312.50	312.50	312.50	312.50	312.50	312.50	312.50	312.50	312.50	312.50	3,750.00

GOBIERNO REGIONAL Sub - Gerencia de Planeamiento Estratégico y Estadística Regional SAN MARTIN

19AO000103555	ACTUACIONES INSPECTIVAS DE ORIENTACIÓN Y ASESORAMIENTO SOBRE NORMAS SOCIOLABORALES A NIVEL REGIONAL, CON LA FINALIDAD DE CONOCER LA APLICACIÓN Y CUMPLIMIENTO DE LA NORMA.	220101 : MOYOBAMBA	14	259 : PERSONA INFORMADA	0.00	0.00	14,772.75	0.00	0.00	14,772.00	0.00	0.00	14,772.00	0.00	0.00	0.00	44,316.75
19AO000103557	ACTUACIONES INSPECTIVAS DE ORIENTACIÓN Y ASESORAMIENTO TÉCNICO EN SEGURIDAD Y SALUD EN EL TRABAJO A NIVEL REGIONAL, CON LA FINALIDAD DE PREVENIR Y PROTEGER LA VIDA Y LA SEGURIDAD DE LOS TRABAJADORES Y LOS QUE SE ENCUENTREN DENTRO DEL ÁMBITO LABORAL.	220101 : MOYOBAMBA	45	259 : PERSONA INFORMADA	7,386.00	0.00	7,386.00	0.00	3,693.00	3,693.00	7,386.00	0.00	7,386.00	0.00	3,693.00	3,693.75	44,316.75
19AO000103559	CONCILIACIÓN ADMINISTRATIVA	220101 : MOYOBAMBA	600	087 : PERSONA ATENDIDA	151.50	151.50	151.50	151.50	151.50	151.50	151.50	151.50	151.50	151.50	151.50	0.00	1,666.50
19AO000103560	LIQUIDACIÓN DE BENEFICIOS SOCIALES	220101 : MOYOBAMBA	110	087 : PERSONA ATENDIDA	151.50	151.50	151.50	151.50	151.50	151.50	151.50	151.50	151.50	151.50	151.50	0.00	1,666.50
19AO000103561	DEFENSA LEGAL GRATUITA MEDIANTE EL SERVICIO DE PATROCINIO JUDICIAL	220101 : MOYOBAMBA	10	087 : PERSONA ATENDIDA	0.00	0.00	166.70	166.70	166.70	166.70	166.70	166.70	166.70	166.70	166.70	166.70	1,667.00
19AO000103563	FOMENTAR, VIGILAR Y DIFUNDIR EL CUMPLIMIENTO DE LAS NORMAS LEGALES PARA LA PROMOCIÓN LABORAL DE LOS ADOLESCENTES	220101 : MOYOBAMBA	250	088 : PERSONA CAPACITADA	0.00	0.00	45,246.70	0.00	0.00	45,246.70	0.00	0.00	0.00	0.00	0.00	0.00	90,493.40
19AO000103565	FOMENTAR Y DIFUNDIR EL CUMPLIMIENTO DE LAS NORMAS LEGALES PARA LA PROTECCIÓN DE LOS DERECHOS SOCIO LABORALES DE LAS TRABAJADORAS DEL HOGAR	220101 : MOYOBAMBA	250	088 : PERSONA CAPACITADA	0.00	0.00	45,246.70	0.00	0.00	45,246.70	0.00	0.00	0.00	0.00	0.00	0.00	90,493.40
19AO000103567	REALIZACIÓN DE TALLERES DE ORIENTACIÓN EN DERECHOS LABORALES DIRIGIDO A LAS MYPES	220101 : MOYOBAMBA	425	259 : PERSONA INFORMADA	0.00	8,226.65	8,226.65	8,226.65	8,226.65	8,226.65	8,226.65	8,226.65	8,226.65	8,226.65	8,226.65	8,226.90	90,493.40
19AO000103569	ORIENTAR A GREMIOS SINDICALES Y EMPRESARIALES A TRAVÉS DE TALLERES, SOBRE LA DEBIDA APLICACIÓN DE LA NORMATIVIDAD LABORAL	220101 : MOYOBAMBA	375	259 : PERSONA INFORMADA	0.00	9,049.30	9,049.30	9,049.30	9,049.30	9,049.30	9,049.30	9,049.30	9,049.30	9,049.30	9,049.70	0.00	90,493.40
19AO000103571	EJECUTAR ORIENTACIONES EN MATERIA SOCIO LABORAL, SEGURIDAD Y SALUD EN EL TRABAJO	220101 : MOYOBAMBA	340	259 : PERSONA INFORMADA	7,541.10	7,541.10	7,541.10	7,541.10	7,541.10	7,541.10	7,541.10	7,541.10	7,541.10	7,541.10	7,541.10	7,541.30	90,493.40
19AO000103573	ORIENTAR Y SENSIBILIZAR EN TEMAS CONTRA LA TRATA DE PERSONAS Y TRABAJO FORZOSO	220101 : MOYOBAMBA	320	259 : PERSONA INFORMADA	0.00	625.00	0.00	625.00	0.00	625.00	0.00	625.00	0.00	0.00	0.00	0.00	2,500.00
19AO000103575	REGISTRO DE TRABAJADORES DE CONSTRUCCIÓN CIVIL - DECRETO SUPREMO N ° 005-2013-TR	220101 : MOYOBAMBA	1,070	103 : REGISTRO	208.33	208.33	208.33	208.33	208.33	208.33	208.33	208.33	208.34	208.34	208.34	208.34	2,500.00
19AO000103577	INSPECCIONES A NIVEL REGIONAL EN FORMA CONJUNTA CON ENTIDADES SECTORIALES, CON LA FINALIDAD DE ERRADICAR LA TRATA DE PERSONAS Y TRABAJO FORZOSO.	220101 : MOYOBAMBA	39	063 : INSPECCION	12,935.60	0.00	12,935.60	0.00	6,467.80	6,467.80	12,935.60	0.00	12,935.60	0.00	12,935.80	0.00	77,613.80
19AO000103579	INSPECCIONES A NIVEL REGIONAL, CON LA FINALIDAD DE VERIFICAR EL CUMPLIMIENTO DE LA APLICACIÓN Y CUMPLIMIENTO DE LA NORMA.	220101 : MOYOBAMBA	288	063 : INSPECCION	6,467.80	6,467.80	6,467.80	6,467.80	6,467.80	6,467.80	6,467.80	6,467.80	6,467.80	6,467.80	6,467.80	6,468.00	77,613.80
19AO000103581	INSPECCIONES A NIVEL REGIONAL, CON LA FINALIDAD DE VERIFICAR EL CUMPLIMIENTO DE LA NORMATIVIDAD DE SEGURIDAD Y SALUD EN EL TRABAJO	220101 : MOYOBAMBA	171	063 : INSPECCION	6,467.80	6,467.80	6,467.80	6,467.80	6,467.80	6,467.80	6,467.80	6,467.80	6,467.80	6,467.80	6,467.80	6,468.00	77,613.80
19AO000103583	PROCESO SANCIONATORIO Y MULTA POR INCUMPLIMIENTO	220101 : MOYOBAMBA	100	105 : RESOLUCION	15,156.50	15,156.50	15,156.50	15,156.50	15,156.50	15,156.50	15,156.50	15,156.50	15,156.50	15,156.50	15,156.50	21,808.50	188,530.00
19AO000323900	ACTUACIONES INSPECTIVAS DE ORIENTACIÓN Y ASESORAMIENTO TÉCNICO EN DERECHOS FUNDAMENTALES EN EL TRABAJO A NIVEL REGIONAL, CON LA FINALIDAD DE ERRADICAR LA TRATA DE PERSONAS Y TRABAJO FORZOSO	220101 : MOYOBAMBA	77	259 : PERSONA INFORMADA	0.00	3,693.00	7,386.00	0.00	7,386.00	3,693.00	3,693.00	3,693.00	3,693.00	0.00	7,386.00	3,693.75	44,316.75
19AO000323905	ACTUACIONES INSPECTIVAS DE ORIENTACIÓN Y ASESORAMIENTO TÉCNICO EN FORMALIZACION LABORAL A NIVEL REGIONAL, CON LA FINALIDAD DE CONTRIBUIR A LA REDUCCIÓN DE LA INFORMALIDAD LABORAL.	220101 : MOYOBAMBA	318	259 : PERSONA INFORMADA	3,693.00	3,693.00	3,693.00	3,693.00	3,693.00	3,693.00	3,693.00	3,693.00	3,693.00	3,693.00	3,693.00	3,693.75	44,316.75
19AO000323906	INSPECCIONES A NIVEL REGIONAL EN FORMA CONJUNTA CON ENTIDADES SECTORIALES, CON LA FINALIDAD DE CONTRIBUIR A LA REDUCCIÓN DE LA INFORMALIDAD LABORAL.	220101 : MOYOBAMBA	514	063 : INSPECCION	6,467.80	6,467.80	6,467.80	6,467.80	6,467.80	6,467.80	6,467.80	6,467.80	6,467.80	6,467.80	6,467.80	6,467.80	77,613.60

Centro de Costo: 01.11.06.01 - DIRECCIÓN REGIONAL DE INCLUSIÓN E IGUALDAD DE OPORTUNIDADES

OEI.02 REDUCIR LA VIOLENCIA DE GENERO EN LA POBLACION

AEI.02.01 FORTALECIMIENTO DE CAPACIDADES DE MANERA INTEGRAL PARA LA PREVENCIÓN DE VIOLENCIA DE GÉNERO A DOCENTES Y PERSONAL DE SALUD INVOLUCRADOS

CÓD.	Actividad Operativa	Ubigeo	PROGRAMACION													Monto POI S/.
			Meta Anual	U.M.	1	2	3	4	5	6	7	8	9	10	11	12	
19AO000103706	GESTION, ARTICULACION, COORDINACION, INCIDENCIA INTRA E INSTERSECTORIAL, INTERGUBERNAMENTAL DE ACCIONES EN COGESTION REFERENTE A LA TEMATICA DE INCLUSION E IGUALDAD DE OPORTUNIDADES.	220101 : MOYOBAMBA	12	001 : ACCION	1,025.00	1,025.00	1,025.00	1,025.00	1,025.00	1,025.00	1,025.00	1,025.00	1,025.00	1,025.00	1,025.00	1,025.00	12,300.00

19AO000375088	ACTIVIDADES EN RELACION A LA ALDEA INFANTIL VIRGEN DEL PILAR	220900 : MULTIDISTRITAL	12	001 : ACCION	30,890.00	30,890.00	30,891.00	30,891.00	30,891.00	30,891.00	30,891.00	30,891.00	30,891.00	30,891.00	30,891.00	30,891.00	370,690.00

Centro de Costo: 01.11.06.02 - OFICINA DE PROMOCIÓN DE DERECHOS Y GÉNERO

OEI.02 REDUCIR LA VIOLENCIA DE GENERO EN LA POBLACION

AEI.02.01 FORTALECIMIENTO DE CAPACIDADES DE MANERA INTEGRAL PARA LA PREVENCIÓN DE VIOLENCIA DE GÉNERO A DOCENTES Y PERSONAL DE SALUD INVOLUCRADOS

COD.	Actividad Operativa	Ubigeo	PROGRAMACION													Monto POI S/.
			Meta Anual	U.M.	1	2	3	4	5	6	7	8	9	10	11	12	
19AO000103665	PROMOVER E IMPULSAR LA IMPLEMENTACION DEL PLAN REGIONAL CONTRA LA VIOLENCIA DE GENERO 2016 - 2021, MULTISECTORIAL, INTERINSTITUCIONAL Y INTERGUBERNAMENTAL. INCORPORANDO EL MONITOREO Y EVALUACION, PARA EL LOGRO DE LAS METAS.	220101 : MOYOBAMBA	12	363 : ACTIVIDAD EFECTUADA	6,837.00	6,837.00	6,837.00	6,837.00	6,837.00	6,837.00	6,837.00	6,837.00	6,837.00	6,837.00	6,837.00	6,838.00	82,045.00

Centro de Costo: 01.11.06.03 - OFICINA REGIONAL DE PERSONAS CON DISCAPACIDAD

OEI.02 REDUCIR LA VIOLENCIA DE GENERO EN LA POBLACION

AEI.02.01 FORTALECIMIENTO DE CAPACIDADES DE MANERA INTEGRAL PARA LA PREVENCIÓN DE VIOLENCIA DE GÉNERO A DOCENTES Y PERSONAL DE SALUD INVOLUCRADOS

COD.	Actividad Operativa	Ubigeo	PROGRAMACION													Monto POI S/.
			Meta Anual	U.M.	1	2	3	4	5	6	7	8	9	10	11	12	
19AO000103705	PROMOVER, EMPODERAR, GESTIONAR, INCIDIR Y ARTICULAR ACCIONES CON ENTIDADES DE LOS DIVERSOS NIVELES DEL GOBIERNO PARA LA IMPLEMENTACIÓN DE POLÍTICAS, PLANES, PROGRAMAS, PROYECTOS Y ACTIVIDADES EN BENEFICIO DE LAS PERSONAS CON DISCAPACIDAD E LA REGIÓN SAN MARTÍN.	220101 : MOYOBAMBA	12	375 : PERSONA CON DISCAPACIDAD	4,021.00	4,021.00	4,021.00	4,021.00	4,021.00	4,020.00	4,020.00	4,020.00	4,020.00	4,020.00	4,020.00	4,020.00	48,245.00

Centro de Costo: 01.11.06.04 - OFICINA REGIONAL DE DESARROLLO DE LOS PUEBLOS INDÍGENAS

OEI.02 REDUCIR LA VIOLENCIA DE GENERO EN LA POBLACION

AEI.02.01 FORTALECIMIENTO DE CAPACIDADES DE MANERA INTEGRAL PARA LA PREVENCIÓN DE VIOLENCIA DE GÉNERO A DOCENTES Y PERSONAL DE SALUD INVOLUCRADOS

COD.	Actividad Operativa	Ubigeo	PROGRAMACION													Monto POI S/.
			Meta Anual	U.M.	1	2	3	4	5	6	7	8	9	10	11	12	
19AO000103709	PROMOVER LA INCLUSION SOCIAL E IGUALDE OPORTUNIDADES DESDE UNA PERSPECTIVA DE GENERO Y RESPETO DE DERECHOS FUNDAMENTALES CON ENFOQUE INTERCULTURAL CON EL PROPOSITO DE LOGRAR EL DESARROLLO SOSTENIBLE Y EL BIENESTAR DE LAS FAMILIAS Y DE LOSPUEBLOS DE SAN MARTIN.	220101 : MOYOBAMBA	12	065 : INTERVENCION	8,835.00	8,835.00	8,835.00	8,835.00	8,835.00	8,835.00	8,835.00	8,835.00	8,835.00	8,835.00	8,835.00	8,835.00	106,020.00

Centro de Costo: 01.12 - GERENCIA REGIONAL DE INFRAESTRUCTURA

OEI.06 MEJORAR LA CALIDAD DE LOS APRENDIZAJES DE LOS ESTUDIANTES DE LA EDUCACIÓN BÁSICA EN LA REGIÓN SAN MARTÍN

AEI.06.05 MEJORAR LAS CONDICIONES DE INFRAESTRUCTURA EDUCATIVA EN LA REGIÓN

COD.	Actividad Operativa	Ubigeo	PROGRAMACION														Monto POI S/.
			Meta Anual	U.M.	1	2	3	4	5	6	7	8	9	10	11	12	
19AO000103739	COMPONENTE I (ADECUADOS SERVICIOS DEPORRTIVOS Y RECREATIVOS)	220201 : BELLAVISTA	100	155 : PORCENTAJE	0.00	0.00	0.00	1,272,178.94	2,460,992.20	3,649,805.46	2,460,992.20	3,204,000.49	2,906,797.18	1,569,382.26	0.00	0.00	17,524,148.73
19AO000278891	COMPONENTE II (ADECUADO MOBILIARIO Y EQUIPAMIENTO PARA LAS PRÁCTICAS Y COMPETENCIAS OFICIALES DEPORTIVAS)	220201 : BELLAVISTA	100	155 : PORCENTAJE	0.00	0.00	0.00	0.00	0.00	0.00	0.00	523,672.78	523,672.78	523,672.78	0.00	0.00	1,571,018.34
19AO000278901	COMPONENTE III (ADECUADO MANEJO, IMPULSO Y PROMOCIÓN DE LA PRÁCTICA Y ACTIVIDADES DEPORTIVAS Y RECREATIVAS)	220201 : BELLAVISTA	100	155 : PORCENTAJE	0.00	0.00	0.00	0.00	0.00	0.00	0.00	487,137.67	487,137.67	487,137.67	0.00	0.00	1,461,413.01
19AO000370530	MEJORAMIENTO DE INFRAESTRUCTURA DE EDUCACION INICIAL	220101 : MOYOBAMBA	100	155 : PORCENTAJE	0.00	3,429,242.25	3,429,242.25	3,429,242.25	0.00	0.00	0.00	0.00	0.00	0.00	0.00	0.00	10,287,726.75
19AO000370563	MEJORAMIENTO DE INFRAESTRUCTURA	220301 : SAN JOSE DE SISA	100	155 : PORCENTAJE	0.00	5,213,705.58	5,213,705.58	5,213,705.58	0.00	0.00	0.00	0.00	0.00	0.00	0.00	0.00	15,641,116.74
19AO000370582	INFRAESTRUCTURA	220201 : BELLAVISTA	100	155 : PORCENTAJE	0.00	3,603,101.38	3,603,101.38	0.00	0.00	0.00	0.00	0.00	0.00	0.00	0.00	0.00	7,206,202.76
19AO000370591	INFRAESTRUCTURA	220201 : BELLAVISTA	100	155 : PORCENTAJE	0.00	3,578,544.38	3,578,544.38	0.00	0.00	0.00	0.00	0.00	0.00	0.00	0.00	0.00	7,157,088.76
19AO000370601	INFRAESTRUCTURA DE EDUCACION INICIAL	220901 : TARAPOTO	100	155 : PORCENTAJE	0.00	3,793,355.88	3,793,355.88	0.00	0.00	0.00	0.00	0.00	0.00	0.00	0.00	0.00	7,586,711.76
19AO000370621	INFRAESTRUCTUR	220501 : LAMAS	100	155 : PORCENTAJE	0.00	6,615,466.75	0.00	0.00	0.00	0.00	0.00	0.00	0.00	0.00	0.00	0.00	6,615,466.75

19AO000370634	INFRAESTRUCTURA DE EDUCACION INICI	220904 : CHAZUTA	100	155 : PORCENTAJE	0.00	6,470,191.75	0.00	0.00	0.00	0.00	0.00	0.00	0.00	0.00	0.00	0.00	0.00	6,470,191.75
19AO000370658	INSTALACION DE INFRAESTRUCTURA DEPORTIVA	220804 : NUEVA CAJAMARCA	100	155 : PORCENTAJE	0.00	3,375,446.69	3,375,446.69	3,375,446.69	3,375,446.69	0.00	0.00	0.00	0.00	0.00	0.00	0.00	0.00	13,501,786.76

OEI.07 FORTALECER LA CAPACIDAD TÉCNICA DE LAS INSTITUCIONES DE EDUCACIÓN SUPERIOR NO UNIVERSITARIA EN LA REGIÓN SAN MARTÍN

AEI.07.01 OFERTA DE LAS CARRERAS TÉCNICAS DE EDUCACIÓN SUPERIOR NO UNIVERSITARIA EN LA REGIÓN

COD.	Actividad Operativa	Ubigeo	PROGRAMACION														Monto POI S/.
			Meta Anual	U.M.	1	2	3	4	5	6	7	8	9	10	11	12	
19AO000103773	COMPONENTE I (AMBIENTES PEDAGÓGICOS, ADMINISTRATIVOS, COMPLEMENTARIOS Y DE SERVICIOS ACORDE A LOS REQUERIMIENTOS NORMATIVOS DEL SECTOR.)	220801 : RIOJA	100	155 : PORCENTAJE	0.00	0.00	0.00	932,203.94	932,203.94	932,203.94	932,203.94	932,203.94	932,203.94	932,203.94	0.00	0.00	6,525,427.58
19AO000103774	COMPONENTE II (RECURSOS EDUCATIVOS QUE FACILITAN EL APRENDIZAJE)	220801 : RIOJA	100	155 : PORCENTAJE	0.00	0.00	0.00	406,192.35	406,192.35	406,192.35	406,192.35	406,192.35	406,192.35	406,192.35	0.00	0.00	2,843,346.45
19AO000293781	COMPONENTE III (PROGRAMA DE CAPACITACIÓN)	220801 : RIOJA	100	155 : PORCENTAJE	0.00	0.00	0.00	0.00	0.00	0.00	0.00	322,771.33	322,771.33	322,771.33	0.00	0.00	968,313.99

OEI.09 MEJORAR LA EFICIENCIA DE LA GESTIÓN INSTITUCIONAL DEL GORESAM

AEI.09.01 MEJORAR LA GESTIÓN DE INVERSIONES PÚBLICAS Y PRIVADAS PARA LA REGIÓN

COD.	Actividad Operativa	Ubigeo	PROGRAMACION														Monto POI S/.
			Meta Anual	U.M.	1	2	3	4	5	6	7	8	9	10	11	12	
19AO000271057	GESTION ADMINISTRATIVA - GRI	220101 : MOYOBAMBA	12	060 : INFORME	583,412.31	806,912.31	562,247.31	596,182.31	556,582.31	581,682.31	585,582.31	593,482.31	546,582.31	590,682.31	536,082.31	532,582.31	7,072,012.72

TOTAL GENERAL : 164,542,969.28

U.M. = Unidad de Medida.

Nota : La Prioridad se determinará en la Comisión de Planeamiento Estratégico

FIRMA

GOBIERNO REGIONAL Sub - Gerencia de Planeamiento Estratégico y Estadística Regional SAN MARTIN

Plan Operativo Institucional 2019

002-922: Región San Martín-Alto Huallaga Tocache

GOBIERNO REGIONAL
Sub - Gerencia de Planeamiento Estratégico y Estadística Regional
SAN MARTÍN

Gobierno Regional de San Martín

CENTRO DE COSTO RESPONSABLE 01 - GOBIERNO REGIONAL DE SAN MARTÍN

Exportar Excel Imprimir

Anexo B-3
PLAN OPERATIVO INSTITUCIONAL CONSOLIDADO CON META FISICA
Año : 2019

Periodo PEI : No definido
Nivel de Gobierno : R - GOBIERNOS REGIONALES
Sector : 99 - GOBIERNOS REGIONALES
Pliego : 459 - GOBIERNO REGIONAL DEL DEPARTAMENTO DE SAN MARTIN
Unidad Ejecutora : 000922 - REGION SAN MARTIN-ALTO HUALLAGA TOCACHE

Centro de Costo: 02 -

OEI.09 MEJORAR LA EFICIENCIA DE LA GESTIÓN INSTITUCIONAL DEL GORESAM

AEI.09.01 MEJORAR LA GESTIÓN DE INVERSIONES PÚBLICAS Y PRIVADAS PARA LA REGIÓN

COD.	Actividad Operativa	Ubigeo	PROGRAMACION												Meta Fisica Anual	Prioridad
			Meta Anual S/.	U.M.	1	2	3	4	5	6	7	8	9	10	11	12		
19AO000108738	PROCESO DE PAGO Y CONTROL DE PERSONAL NOMBRADO	221001 : TOCACHE	20,584.00	137 : PLANILLA	1	1	1	1	1	1	1	1	1	1	1	1	12	5 : Muy baja

OEI.09 MEJORAR LA EFICIENCIA DE LA GESTIÓN INSTITUCIONAL DEL GORESAM

AEI.09.02 FORTALECER LA MODERNIZACIÓN DE LA GESTIÓN PÚBLICA

COD.	Actividad Operativa	Ubigeo	PROGRAMACION												Meta Fisica Anual	Prioridad
			Meta Anual S/.	U.M.	1	2	3	4	5	6	7	8	9	10	11	12		
19AO000108740	DIRIGIR Y CONTROLAR LA APLICACIÓN DE LA NORMATIVIDAD ADMINISTRATIVA	221001 : TOCACHE	282,459.00	060 : INFORME	1	1	1	1	1	1	1	1	1	1	1	1	12	5 : Muy baja
19AO000108741	PROCESO DE PAGO Y CONTROL DE PERSONAL NOMBRADO	221001 : TOCACHE	181,485.00	137 : PLANILLA	1	1	1	1	1	1	1	1	1	1	1	1	1	5 : Muy baja

OEI.10 PROMOVER LA COMPETITIVIDAD DE LAS CADENAS DE VALOR PRIORIZADAS

AEI.10.03 PAQUETES TECNOCLÓGICOS ADECUADOS MEJORAN EL NIVEL DE PRODUCTIVIDAD DE LOS PRODUCTORES AGROPECUARIOS

COD.	Actividad Operativa	Ubigeo	PROGRAMACION												Meta Fisica Anual	Prioridad
			Meta Anual S/.	U.M.	1	2	3	4	5	6	7	8	9	10	11	12		
19AO000108737	INCENTIVAR EL DESARROLLO DE LA PISCICULTURA	221001 : TOCACHE	25,528.00	535 : ASISTENCIA TECNICA	20	20	20	20	20	20	20	20	20	20	20	20	240	5 : Muy baja
19AO000108739	ASESORAMIENTO TECNICO A LOS AGRICULTORES	221001 : TOCACHE	82,301.00	345 : AGRICULTOR CAPACITADO	30	30	30	30	30	30	30	30	30	30	30	30	360	5 : Muy baja

Centro de Costo: 02.06 - DIRECCIÓN DE INFRAESTRUCTURA

OEI.09 MEJORAR LA EFICIENCIA DE LA GESTIÓN INSTITUCIONAL DEL GORESAM

AEI.09.01 MEJORAR LA GESTIÓN DE INVERSIONES PÚBLICAS Y PRIVADAS PARA LA REGIÓN

COD.	Actividad Operativa	Ubigeo	PROGRAMACION												Meta Fisica Anual	Prioridad
			Meta Anual S/.	U.M.	1	2	3	4	5	6	7	8	9	10	11	12		
19AO000108742	BRINDAR EL SERVICIO DE OTORGAMIENTO DE LICENCIAS DE CONDUCIR EN LA PROVINCIA	221001 : TOCACHE	63,823.00	354 : CONDUCTOR ASISTIDO	50	50	50	50	50	50	50	50	50	50	50	50	600	5 : Muy baja

TOTAL GENERAL : 656,180.00

GOBIERNO REGIONAL Sub - Gerencia de Planeamiento Estratégico y Estadística Regional SAN MARTIN

CENTRO DE COSTO RESPONSABLE 01 - GOBIERNO REGIONAL DE SAN MARTÍN

Exportar Excel Imprimir

Anexo B-4
PLAN OPERATIVO INSTITUCIONAL CONSOLIDADO CON MONTO FINANCIERO
Año : 2019

Periodo PEI : No definido
Nivel de Gobierno : R - GOBIERNOS REGIONALES
Sector : 99 - GOBIERNOS REGIONALES
Pliego : 459 - GOBIERNO REGIONAL DEL DEPARTAMENTO DE SAN MARTIN
Unidad Ejecutora : 000922 - REGION SAN MARTIN-ALTO HUALLAGA TOCACHE

Centro de Costo: 02 -

OEI.09 MEJORAR LA EFICIENCIA DE LA GESTIÓN INSTITUCIONAL DEL GORESAM

AEI.09.01 MEJORAR LA GESTIÓN DE INVERSIONES PÚBLICAS Y PRIVADAS PARA LA REGIÓN

COD.	Actividad Operativa	Ubigeo	PROGRAMACION													Monto POI S/.
			Meta Anual	U.M.	1	2	3	4	5	6	7	8	9	10	11	12	
19AO000108738	PROCESO DE PAGO Y CONTROL DE PERSONAL NOMBRADO	221001 : TOCACHE	12	137 : PLANILLA	2,027.50	1,627.50	1,627.50	1,627.50	1,627.50	1,627.50	1,954.50	1,627.50	1,627.50	1,627.50	1,627.50	1,954.50	20,584.00

OEI.09 MEJORAR LA EFICIENCIA DE LA GESTIÓN INSTITUCIONAL DEL GORESAM

AEI.09.02 FORTALECER LA MODERNIZACIÓN DE LA GESTIÓN PÚBLICA

COD.	Actividad Operativa	Ubigeo	PROGRAMACION													Monto POI S/.
			Meta Anual	U.M.	1	2	3	4	5	6	7	8	9	10	11	12	
19AO000108740	DIRIGIR Y CONTROLAR LA APLICACIÓN DE LA NORMATIVIDAD ADMINISTRATIVA	221001 : TOCACHE	12	060 : INFORME	23,538.00	23,538.00	23,538.00	23,538.00	23,538.00	23,538.00	23,538.00	23,538.00	23,538.00	23,539.00	23,539.00	23,539.00	282,459.00
19AO000108741	PROCESO DE PAGO Y CONTROL DE PERSONAL NOMBRADO	221001 : TOCACHE	1	137 : PLANILLA	15,123.75	15,123.75	15,123.75	15,123.75	15,123.75	15,123.75	15,123.75	15,123.75	15,123.75	15,123.75	15,123.75	15,123.75	181,485.00

OEI.10 PROMOVER LA COMPETITIVIDAD DE LAS CADENAS DE VALOR PRIORIZADAS

AEI.10.03 PAQUETES TECNOCLÓGICOS ADECUADOS MEJORAN EL NIVEL DE PRODUCTIVIDAD DE LOS PRODUCTORES AGROPECUARIOS

COD.	Actividad Operativa	Ubigeo	PROGRAMACION													Monto POI S/.
			Meta Anual	U.M.	1	2	3	4	5	6	7	8	9	10	11	12	
19AO000108737	INCENTIVAR EL DESARROLLO DE LA PISCICULTURA	221001 : TOCACHE	240	535 : ASISTENCIA TECNICA	2,439.50	2,039.50	2,039.50	2,039.50	2,039.50	2,039.50	2,366.50	2,039.50	2,039.50	2,039.50	2,039.50	2,366.50	25,528.00
19AO000108739	ASESORAMIENTO TECNICO A LOS AGRICULTORES	221001 : TOCACHE	360	345 : AGRICULTOR CAPACITADO	6,858.40	6,858.40	6,858.40	6,858.40	6,858.40	6,858.40	6,858.40	6,858.40	6,858.40	6,858.40	6,858.40	6,858.60	82,301.00

Centro de Costo: 02.06 - DIRECCIÓN DE INFRAESTRUCTURA

OEI.09 MEJORAR LA EFICIENCIA DE LA GESTIÓN INSTITUCIONAL DEL GORESAM

AEI.09.01 MEJORAR LA GESTIÓN DE INVERSIONES PÚBLICAS Y PRIVADAS PARA LA REGIÓN

COD.	Actividad Operativa	Ubigeo	PROGRAMACION													Monto POI S/.
			Meta Anual	U.M.	1	2	3	4	5	6	7	8	9	10	11	12	
19AO000108742	BRINDAR EL SERVICIO DE OTORGAMIENTO DE LICENCIAS DE CONDUCIR EN LA PROVINCIA	221001 : TOCACHE	600	354 : CONDUCTOR ASISTIDO	5,630.77	5,230.77	5,230.77	5,230.77	5,230.77	5,230.77	5,557.53	5,230.77	5,230.77	5,230.77	5,230.77	5,557.77	63,823.00

TOTAL GENERAL : 656,180.00

GOBIERNO REGIONAL Sub - Gerencia de Planeamiento Estratégico y Estadística Regional SAN MARTÍN

U.M. = Unidad de Medida.
Nota : La Prioridad se determinará en la Comisión de Planeamiento Estratégico

Plan Operativo Institucional 2019

003-923: Región San Martín-Pesquería

GOBIERNO REGIONAL
Sub - Gerencia de Planeamiento Estratégico y Estadística Regional
SAN MARTIN

Gobierno Regional de San Martín

CENTRO DE COSTO RESPONSABLE 01 - GOBIERNO REGIONAL DE SAN MARTÍN

Exportar Excel Imprimir

Anexo B-3
PLAN OPERATIVO INSTITUCIONAL CONSOLIDADO CON META FISICA
Año : 2019

Periodo PEI : No definido
Nivel de Gobierno : R - GOBIERNOS REGIONALES
Sector : 99 - GOBIERNOS REGIONALES
Pliego : 459 - GOBIERNO REGIONAL DEL DEPARTAMENTO DE SAN MARTIN
Unidad Ejecutora : 000923 - REGION SAN MARTIN-PESQUERIA

Centro de Costo: 03 - DIRECCIÓN REGIONAL DE LA PRODUCCIÓN

OEI.10 PROMOVER LA COMPETITIVIDAD DE LAS CADENAS DE VALOR PRIORIZADAS

AEI.10.02 ACCESO A LOS RECURSOS FINANCIEROS OPORTUNOS PARA LOS PRODUCTORES ORGANIZADOS

COD.	Actividad Operativa	Ubigeo	PROGRAMACION														Meta Fisica Anual	Prioridad
			Meta Anual S/.	U.M.	1	2	3	4	5	6	7	8	9	10	11	12		
19AO000108783	PROCESO DE PAGO Y CONTROL DE PERSONAL (NOMBRADO Y CONTRATADO) EN RÉGIMEN LABORAL 276	220101 : MOYOBAMBA	1,081,084.00	137 : PLANILLA	1	1	1	1	1	1	1	1	1	1	1	1	12	5 : Muy baja
19AO000108784	ACCIONES ADMINISTRATIVAS PARA EL MANTENIMIENTO Y FUNCIONAMIENTO DE LA INSTITUCIÓN (COMPRA DE BIENES DE CAPITAL, BIENES Y SERVICIOS)	220101 : MOYOBAMBA	279,693.00	585 : ACCION DE CONTROL	1	1	1	1	1	1	1	1	1	1	1	1	12	5 : Muy baja
19AO000108785	ADQUISICION DE EQUIPOS DE COMPUTO (04)	220101 : MOYOBAMBA	20,000.00	112 : UNIDAD	0	0	0	5	0	0	0	0	0	0	0	0	5	5 : Muy baja
19AO000108786	ASISTENCIA TÉCNICA, SEGUIMIENTO Y MONITOREO A LA DIREPRO EN LA FORMULACIÓN, ACTUALIZACIÓN, EJECUCIÓN Y EVALUACIÓN DE LOS PLANES ESTRATÉGICOS Y OPERATIVOS, DOCUMENTOS TÉCNICOS NORMATIVOS DE GESTIÓN INSTITUCIONAL, PRESUPUESTO, ESTADÍSTICA, POYECTOS Y POLÍTICAS REGIONALES.	220101 : MOYOBAMBA	45,214.00	201 : INFORME TECNICO	1	1	1	1	1	1	1	1	1	1	1	1	12	5 : Muy baja
19AO000108787	COORDINAR, PARTICIPAR Y EJECUTAR REUNIONES ADMINISTRATIVAS PARA FORTALECER LA GESTIÓN INSTITUCIONAL	220101 : MOYOBAMBA	45,214.00	117 : EVENTOS	1	1	1	1	1	1	1	1	1	1	1	1	12	5 : Muy baja
19AO000108788	DESARROLLO Y FORTALECIMIENTO DE CAPACIDADES DE LOS SERVIDORES Y FUNCIONARIOS DE LA DIREPRO EN EVENTOS DE ÁMBITO LOCAL REGIONAL NACIONAL E INTERNACIONAL	220101 : MOYOBAMBA	45,216.00	117 : EVENTOS	1	1	1	1	1	1	1	1	1	1	1	1	12	5 : Muy baja
19AO000108791	FORMALIZACIÓN DE LAS ACTIVIDADES ACUÍCOLAS, PESQUERAS Y ORGANIZACIONES DE ACUICULTORES Y PESCADORES ARTESANALES	220101 : MOYOBAMBA	65,500.00	010 : BENEFICIARIO	62	63	63	63	63	63	62	62	62	62	63	62	750	5 : Muy baja
19AO000108792	CAPACITACIÓN A LAS ACTIVIDADES ACUÍCOLAS, PESQUERAS Y ORGANIZACIONES DE ACUICULTORES Y PESCADORES ARTESANALES	220101 : MOYOBAMBA	8,732.00	227 : CAPACITACION	42	44	42	42	42	42	42	42	42	42	42	42	506	5 : Muy baja
19AO000108793	ASISTENCIA TÉCNICO-PRODUCTIVO A PRODUCTORES ACUÍCOLAS Y PESCADORES ARTESANALES A NIVEL REGIONAL	220101 : MOYOBAMBA	4,800.00	535 : ASISTENCIA TECNICA	20	20	24	20	20	20	24	20	20	20	20	20	248	5 : Muy baja
19AO000108794	FORTALECIMIENTO ORGANIZACIONAL DE LOS PRODUCTORES ACUÍCOLAS Y PESQUEROS EN AUTORIZACIONES PARA DESARROLLO DE LA ACTIVIDAD	220101 : MOYOBAMBA	3,000.00	018 : CERTIFICADO	0	0	3	3	3	3	3	3	0	0	0	0	18	5 : Muy baja
19AO000108795	ELABORACIÓN DE DOCUMENTOS ESTADÍSTICOS EN MATERIA ACUÍCOLA Y PESQUERA	220101 : MOYOBAMBA	160,206.00	036 : DOCUMENTO	2	2	2	2	2	2	2	2	2	2	2	2	24	5 : Muy baja
19AO000108796	PROMOVER EL ACCESO A LOS SERVICIOS FINANCIEROS A ORGANIZACIONES ACÍCOLAS Y PESQUERAS	220101 : MOYOBAMBA	1,000.00	041 : EMPRESA	5	5	5	5	5	5	5	5	5	5	5	5	60	5 : Muy baja
	DESARROLLO DEL EVENTO DENOMINADO	220101 :																

GOBIERNO REGIONAL Sub - Gerencia de Planeamiento Estratégico y Estadística Regional SAN MARTIN

19AO000108797	(CONGRESO NACIONAL DE LA ACUICULTURA)	MOYOBAMBA	12,000.00	117 : EVENTOS	0	0	0	0	0	0	0	1	0	0	0	0	1	5 : Muy baja
19AO000108798	PROMOCIÓN AL CONSUMO DE PESCADO A NIVEL REGIONAL	220101 : MOYOBAMBA	600.00	467 : FERIA	0	0	0	1	0	0	0	1	0	0	0	0	2	5 : Muy baja
19AO000108799	ASESORAMIENTO PARA LA CONSTITUCIÓN Y FORMALIZACIÓN DE LAS MIPYMES.	220101 : MOYOBAMBA	45,514.00	001 : ACCION	0	2	2	2	2	2	2	2	2	2	2	0	20	5 : Muy baja
19AO000108800	BRINDAR INFORMACIÓN ÚTIL Y RELEVANTE PARA LA CONSTITUCIÓN Y FORMALIZACIÓN DE LAS MIPYMES	220101 : MOYOBAMBA	10,000.00	457 : ASESORIA TECNICA	0	2	2	2	2	2	2	2	2	2	2	0	20	5 : Muy baja
19AO000108801	CAPACITACIÓN EN GESTIÓN EMPRESARIAL, COMERCIAL Y FINANCIERA MIPYME	220101 : MOYOBAMBA	11,500.00	227 : CAPACITACION	42	40	42	42	42	42	42	42	42	42	42	40	500	5 : Muy baja
19AO000108802	ASISTENCIA TÉCNICA - PRODUCTIVA A MIPYME	220101 : MOYOBAMBA	17,037.00	535 : ASISTENCIA TECNICA	5	5	4	4	4	4	4	4	4	4	4	4	50	5 : Muy baja
19AO000108803	FORTALECIMIENTO DE CAPACIDADES A FUNCIONARIOS Y ACTORES DE GOBIERNOS REGIONALES Y LOCALES PARA EL DESARROLLO DE LA MIPYME	220101 : MOYOBAMBA	11,160.00	227 : CAPACITACION	0	3	3	3	3	3	3	3	3	3	0	0	27	5 : Muy baja
19AO000108804	PROMOCIÓN Y FORTALECIMIENTO DE INICIATIVAS DE CLÚSTER	220101 : MOYOBAMBA	18,000.00	041 : EMPRESA	0	0	1	0	1	0	0	1	0	0	0	0	3	5 : Muy baja
19AO000108805	PROMOCIÓN Y ASISTENCIA TÉCNICA A PRODUCTORES INVOLUCRADOS EN EL DESARROLLO DE LAS CADENAS PRODUCTIVAS PRIORIZADAS	220101 : MOYOBAMBA	20,000.00	535 : ASISTENCIA TECNICA	0	1	1	1	1	1	1	1	1	1	1	0	10	5 : Muy baja
19AO000108806	CAPACITACIÓN PARA EL ACCESO A LOS FONDOS CONCURSABLES RETORNABLES Y NO RETORNABLES.	220101 : MOYOBAMBA	5,000.00	041 : EMPRESA	1	1	1	1	1	1	1	1	1	1	0	0	10	5 : Muy baja
19AO000108807	SUPERVISIÓN DE LA ACTIVIDAD INDUSTRIAL MANUFACTURERA	220101 : MOYOBAMBA	2,500.00	109 : SUPERVISION	0	5	5	5	5	5	5	5	5	5	5	0	50	5 : Muy baja
19AO000108808	SUPERVISIÓN DE LA ACTIVIDAD INDUSTRIAL MANUFACTURERA	220101 : MOYOBAMBA	3,000.00	109 : SUPERVISION	4	4	4	4	4	4	4	4	5	4	5	4	50	5 : Muy baja
19AO000108809	REGULACIÓN REGIONAL DE LAS ACTIVIDADES ACUÍCOLAS, PESQUERAS E INDUSTRIALES	220101 : MOYOBAMBA	3,000.00	036 : DOCUMENTO	0	0	1	0	1	1	0	0	0	0	0	0	3	5 : Muy baja
19AO000108810	EVALUACIÓN DE LA CALIDAD DE AGUA	220101 : MOYOBAMBA	3,000.00	060 : INFORME	0	0	1	1	1	0	0	0	1	1	1	0	6	5 : Muy baja
19AO000108811	EVALUACIÓN DE LOS INSTRUMENTOS AMBIENTALES EN FORMALIZACIÓN ACUÍCOLA Y PESQUERA	220101 : MOYOBAMBA	24,000.00	060 : INFORME	3	3	3	3	3	3	2	2	2	2	2	2	30	5 : Muy baja
19AO000108812	SUPERVISIÓN, EVALUACIÓN Y FISCALIZACIÓN TÉCNICA Y AMBIENTAL DE LA PESCA ARTESANAL, COMERCIALIZACIÓN Y PROCESAMIENTO PESQUERO	220101 : MOYOBAMBA	89,908.00	599 : ACTA	0	10	10	10	10	10	10	10	10	10	10	0	100	5 : Muy baja
19AO000108813	SUPERVISIÓN, EVALUACIÓN Y FISCALIZACIÓN TÉCNICA Y AMBIENTAL DE LA ACTIVIDAD DE ACUICULTURA	220101 : MOYOBAMBA	6,000.00	599 : ACTA	0	10	10	10	10	10	10	10	10	10	10	0	100	5 : Muy baja

TOTAL GENERAL : 2,041,878.00

U.M. = Unidad de Medida.

Nota : La Prioridad se determinará en la Comisión de Planeamiento Estratégico

FIRMA

GOBIERNO REGIONAL Sub - Gerencia de Planeamiento Estratégico y Estadística Regional SAN MARTIN

CENTRO DE COSTO RESPONSABLE 01 - GOBIERNO REGIONAL DE SAN MARTÍN

Exportar Excel Imprimir

Anexo B-4
PLAN OPERATIVO INSTITUCIONAL CONSOLIDADO CON MONTO FINANCIERO
Año : 2019

Periodo PEI : No definido
Nivel de Gobierno : R - GOBIERNOS REGIONALES
Sector : 99 - GOBIERNOS REGIONALES
Pliego : 459 - GOBIERNO REGIONAL DEL DEPARTAMENTO DE SAN MARTIN
Unidad Ejecutora : 000923 - REGION SAN MARTIN-PESQUERIA

Centro de Costo: 03 - DIRECCIÓN REGIONAL DE LA PRODUCCIÓN

OEI.10 PROMOVER LA COMPETITIVIDAD DE LAS CADENAS DE VALOR PRIORIZADAS

AEI.10.02 ACCESO A LOS RECURSOS FINANCIEROS OPORTUNOS PARA LOS PRODUCTORES ORGANIZADOS

COD.	Actividad Operativa	Ubigeo	PROGRAMACION													Monto POI S/.
			Meta Anual	U.M.	1	2	3	4	5	6	7	8	9	10	11	12	
19AO000108783	PROCESO DE PAGO Y CONTROL DE PERSONAL (NOMBRADO Y CONTRATADO) EN RÉGIMEN LABORAL 276	220101 : MOYOBAMBA	12	137 : PLANILLA	90,094.00	90,090.00	90,090.00	90,090.00	90,090.00	90,090.00	90,090.00	90,090.00	90,090.00	90,090.00	90,090.00	90,090.00	1,081,084.00
19AO000108784	ACCIONES ADMINISTRATIVAS PARA EL MANTENIMIENTO Y FUNCIONAMIENTO DE LA INSTITUCIÓN (COMPRA DE BIENES DE CAPITAL, BIENES Y SERVICIOS)	220101 : MOYOBAMBA	12	585 : ACCION DE CONTROL	23,314.00	23,306.00	23,306.00	23,306.00	23,306.00	23,306.00	23,306.00	23,306.00	23,306.00	23,306.00	23,306.00	23,319.00	279,693.00
19AO000108785	ADQUISICION DE EQUIPOS DE COMPUTO (04)	220101 : MOYOBAMBA	5	112 : UNIDAD	0.00	0.00	0.00	20,000.00	0.00	0.00	0.00	0.00	0.00	0.00	0.00	0.00	20,000.00
19AO000108786	ASISTENCIA TÉCNICA, SEGUIMIENTO Y MONITOREO A LA DIREPRO EN LA FORMULACIÓN, ACTUALIZACIÓN, EJECUCIÓN Y EVALUACIÓN DE LOS PLANES ESTRATÉGICOS Y OPERATIVOS, DOCUMENTOS TÉCNICOS NORMATIVOS DE GESTIÓN INSTITUCIONAL, PRESUPUESTO, ESTADÍSTICA, POYECTOS Y POLÍTICAS REGIONALES.	220101 : MOYOBAMBA	12	201 : INFORME TECNICO	3,767.00	3,767.00	3,767.00	3,767.00	3,767.00	3,767.00	3,767.00	3,767.00	3,767.00	3,767.00	3,767.00	3,777.00	45,214.00
19AO000108787	COORDINAR, PARTICIPAR Y EJECUTAR REUNIONES ADMINISTRATIVAS PARA FORTALECER LA GESTIÓN INSTITUCIONAL	220101 : MOYOBAMBA	12	117 : EVENTOS	3,767.00	3,767.00	3,767.00	3,767.00	3,767.00	3,767.00	3,767.00	3,767.00	3,767.00	3,767.00	3,767.00	3,777.00	45,214.00
19AO000108788	DESARROLLO Y FORTALECIMIENTO DE CAPACIDADES DE LOS SERVIDORES Y FUNCIONARIOS DE LA DIREPRO EN EVENTOS DE ÁMBITO LOCAL REGIONAL NACIONAL E INTERNACIONAL	220101 : MOYOBAMBA	12	117 : EVENTOS	3,767.00	3,767.00	3,767.00	3,767.00	3,767.00	3,767.00	3,767.00	3,767.00	3,767.00	3,767.00	3,767.00	3,779.00	45,216.00
19AO000108791	FORMALIZACIÓN DE LAS ACTIVIDADES ACUÍCOLAS, PESQUERAS Y ORGANIZACIONES DE ACUICULTORES Y PESCADORES ARTESANALES	220101 : MOYOBAMBA	750	010 : BENEFICIARIO	3,991.00	5,590.00	5,600.00	5,591.00	5,591.00	5,591.00	5,591.00	5,591.00	5,591.00	5,591.00	5,591.00	5,591.00	65,500.00
19AO000108792	CAPACITACIÓN A LAS ACTIVIDADES ACUÍCOLAS, PESQUERAS Y ORGANIZACIONES DE ACUICULTORES Y PESCADORES ARTESANALES	220101 : MOYOBAMBA	506	227 : CAPACITACION	727.00	730.00	730.00	730.00	726.00	727.00	727.00	727.00	727.00	727.00	727.00	727.00	8,732.00
19AO000108793	ASISTENCIA TÉCNICO-PRODUCTIVO A PRODUCTORES ACUÍCOLAS Y PESCADORES ARTESANALES A NIVEL REGIONAL	220101 : MOYOBAMBA	248	535 : ASISTENCIA TECNICA	400.00	400.00	400.00	400.00	400.00	400.00	400.00	400.00	400.00	400.00	400.00	400.00	4,800.00
19AO000108794	FORTALECIMIENTO ORGANIZACIONAL DE LOS PRODUCTORES ACUÍCOLAS Y PESQUEROS EN AUTORIZACIONES PARA DESARROLLO DE LA ACTIVIDAD	220101 : MOYOBAMBA	18	018 : CERTIFICADO	0.00	0.00	500.00	500.00	500.00	500.00	500.00	500.00	0.00	0.00	0.00	0.00	3,000.00
19AO000108795	ELABORACIÓN DE DOCUMENTOS ESTADÍSTICOS EN MATERIA ACUÍCOLA Y PESQUERA	220101 : MOYOBAMBA	24	036 : DOCUMENTO	13,349.00	13,349.00	13,349.00	13,350.00	13,350.00	13,350.00	13,350.00	13,351.00	13,352.00	13,352.00	13,352.00	13,352.00	160,206.00
19AO000108796	PROMOVER EL ACCESO A LOS SERVICIOS FINANCIEROS A ORGANIZACIONES ACÍCOLAS Y PESQUERAS	220101 : MOYOBAMBA	60	041 : EMPRESA	83.00	83.00	83.00	84.00	84.00	84.00	84.00	83.00	83.00	83.00	83.00	83.00	1,000.00
	DESARROLLO DEL EVENTO DENOMINADO	220101 :		117 :													

GOBIERNO REGIONAL Sub - Gerencia de Planeamiento Estratégico y Estadística Regional SAN MARTIN

19AO000108797	(CONGRESO NACIONAL DE LA ACUICULTURA)	MOYOBAMBA	1	EVENTOS	0.00	0.00	0.00	0.00	0.00	0.00	0.00	12,000.00	0.00	0.00	0.00	0.00	12,000.00
19AO000108798	PROMOCIÓN AL CONSUMO DE PESCADO A NIVEL REGIONAL	220101 : MOYOBAMBA	2	467 : FERIA	0.00	0.00	0.00	300.00	0.00	0.00	0.00	300.00	0.00	0.00	0.00	0.00	600.00
19AO000108799	ASESORAMIENTO PARA LA CONSTITUCIÓN Y FORMALIZACIÓN DE LAS MIPYMES.	220101 : MOYOBAMBA	20	001 : ACCION	0.00	4,553.00	4,537.00	4,553.00	4,553.00	4,553.00	4,553.00	4,553.00	4,553.00	4,553.00	4,553.00	0.00	45,514.00
19AO000108800	BRINDAR INFORMACIÓN ÚTIL Y RELEVANTE PARA LA CONSTITUCIÓN Y FORMALIZACIÓN DE LAS MIPYMES	220101 : MOYOBAMBA	20	457 : ASESORIA TECNICA	0.00	1,000.00	1,000.00	1,000.00	1,000.00	1,000.00	1,000.00	1,000.00	1,000.00	1,000.00	1,000.00	0.00	10,000.00
19AO000108801	CAPACITACIÓN EN GESTIÓN EMPRESARIAL, COMERCIAL Y FINANCIERA MIPYME	220101 : MOYOBAMBA	500	227 : CAPACITACION	500.00	1,000.00	1,000.00	1,000.00	1,000.00	1,000.00	1,000.00	1,000.00	1,000.00	1,000.00	1,000.00	1,000.00	11,500.00
19AO000108802	ASISTENCIA TÉCNICA - PRODUCTIVA A MIPYME	220101 : MOYOBAMBA	50	535 : ASISTENCIA TECNICA	1,547.00	1,547.00	1,547.00	1,547.00	1,547.00	1,547.00	1,547.00	1,547.00	1,547.00	1,547.00	1,547.00	20.00	17,037.00
19AO000108803	FORTALECIMIENTO DE CAPACIDADES A FUNCIONARIOS Y ACTORES DE GOBIERNOS REGIONALES Y LOCALES PARA EL DESARROLLO DE LA MIPYME	220101 : MOYOBAMBA	27	227 : CAPACITACION	0.00	1,240.00	1,240.00	1,240.00	1,240.00	1,240.00	1,240.00	1,240.00	1,240.00	1,240.00	0.00	0.00	11,160.00
19AO000108804	PROMOCIÓN Y FORTALECIMIENTO DE INICIATIVAS DE CLÚSTER	220101 : MOYOBAMBA	3	041 : EMPRESA	0.00	0.00	6,000.00	0.00	6,000.00	0.00	0.00	6,000.00	0.00	0.00	0.00	0.00	18,000.00
19AO000108805	PROMOCIÓN Y ASISTENCIA TÉCNICA A PRODUCTORES INVOLUCRADOS EN EL DESARROLLO DE LAS CADENAS PRODUCTIVAS PRIORIZADAS	220101 : MOYOBAMBA	10	535 : ASISTENCIA TECNICA	0.00	2,000.00	2,000.00	2,000.00	2,000.00	2,000.00	2,000.00	2,000.00	2,000.00	2,000.00	2,000.00	0.00	20,000.00
19AO000108806	CAPACITACIÓN PARA EL ACCESO A LOS FONDOS CONCURSABLES RETORNABLES Y NO RETORNABLES.	220101 : MOYOBAMBA	10	041 : EMPRESA	500.00	500.00	500.00	500.00	500.00	500.00	500.00	500.00	500.00	500.00	0.00	0.00	5,000.00
19AO000108807	SUPERVISIÓN DE LA ACTIVIDAD INDUSTRIAL MANUFACTURERA	220101 : MOYOBAMBA	50	109 : SUPERVISION	0.00	250.00	250.00	250.00	250.00	250.00	250.00	250.00	250.00	250.00	250.00	0.00	2,500.00
19AO000108808	SUPERVISIÓN DE LA ACTIVIDAD INDUSTRIAL MANUFACTURERA	220101 : MOYOBAMBA	50	109 : SUPERVISION	250.00	250.00	250.00	250.00	250.00	250.00	250.00	250.00	250.00	250.00	250.00	250.00	3,000.00
19AO000108809	REGULACIÓN REGIONAL DE LAS ACTIVIDADES ACUÍCOLAS, PESQUERAS E INDUSTRIALES	220101 : MOYOBAMBA	3	036 : DOCUMENTO	0.00	0.00	1,000.00	0.00	1,000.00	1,000.00	0.00	0.00	0.00	0.00	0.00	0.00	3,000.00
19AO000108810	EVALUACIÓN DE LA CALIDAD DE AGUA	220101 : MOYOBAMBA	6	060 : INFORME	0.00	0.00	500.00	500.00	500.00	0.00	0.00	0.00	500.00	500.00	500.00	0.00	3,000.00
19AO000108811	EVALUACIÓN DE LOS INSTRUMENTOS AMBIENTALES EN FORMALIZACIÓN ACUÍCOLA Y PESQUERA	220101 : MOYOBAMBA	30	060 : INFORME	2,000.00	2,000.00	2,000.00	2,000.00	2,000.00	2,000.00	2,000.00	2,000.00	2,000.00	2,000.00	2,000.00	2,000.00	24,000.00
19AO000108812	SUPERVISIÓN, EVALUACIÓN Y FISCALIZACIÓN TÉCNICA Y AMBIENTAL DE LA PESCA ARTESANAL, COMERCIALIZACIÓN Y PROCESAMIENTO PESQUERO	220101 : MOYOBAMBA	100	599 : ACTA	0.00	8,990.00	8,990.00	8,990.00	8,990.00	8,990.00	8,990.00	8,990.00	8,990.00	8,990.00	8,998.00	0.00	89,908.00
19AO000108813	SUPERVISIÓN, EVALUACIÓN Y FISCALIZACIÓN TÉCNICA Y AMBIENTAL DE LA ACTIVIDAD DE ACUICULTURA	220101 : MOYOBAMBA	100	599 : ACTA	0.00	600.00	600.00	600.00	600.00	600.00	600.00	600.00	600.00	600.00	600.00	0.00	6,000.00

TOTAL GENERAL : 2,041,878.00

U.M. = Unidad de Medida.

Nota : La Prioridad se determinará en la Comisión de Planeamiento Estratégico

FIRMA

GOBIERNO REGIONAL Sub - Gerencia de Planeamiento Estratégico y Estadística Regional SAN MARTIN

Plan Operativo Institucional 2019

004-989: Región San Martín-Sub Región Bajo Mayo-Tarapoto

GOBIERNO REGIONAL
Sub - Gerencia de Planeamiento Estratégico y Estadística Regional
SAN MARTÍN

Gobierno Regional de San Martín

CENTRO DE COSTO RESPONSABLE 01 - GOBIERNO REGIONAL DE SAN MARTÍN

Exportar Excel Imprimir

Anexo B-3
PLAN OPERATIVO INSTITUCIONAL CONSOLIDADO CON META FISICA
Año : 2019

Periodo PEI : No definido
Nivel de Gobierno : R - GOBIERNOS REGIONALES
Sector : 99 - GOBIERNOS REGIONALES
Pliego : 459 - GOBIERNO REGIONAL DEL DEPARTAMENTO DE SAN MARTIN
Unidad Ejecutora : 000989 - REGION SAN MARTIN-SUB REGION BAJO MAYO-TARAPOTO

Centro de Costo: 989 - GERENCIA TERRITORIAL BAJO MAYO - TARAPOTO

OEI.09 MEJORAR LA EFICIENCIA DE LA GESTIÓN INSTITUCIONAL DEL GORESAM

AEI.09.01 MEJORAR LA GESTIÓN DE INVERSIONES PÚBLICAS Y PRIVADAS PARA LA REGIÓN

COD.	Actividad Operativa	Ubigeo	PROGRAMACION														Meta Fisica Anual	Prioridad
			Meta Anual S/.	U.M.	1	2	3	4	5	6	7	8	9	10	11	12		
19AO000339566	PERSONAL NOMBRADO 276	220901 : TARAPOTO	75,424.56	137 : PLANILLA	3	3	3	3	3	3	3	3	3	3	3	3	36	5 : Muy baja
19AO000339698	PERSONAL CAS	220901 : TARAPOTO	73,944.60	137 : PLANILLA	1	1	1	1	1	1	1	1	1	1	1	1	12	5 : Muy baja
19AO000339735	GESTIÓN	220901 : TARAPOTO	24,680.00	060 : INFORME	4	9	7	4	7	7	4	8	8	6	6	6	76	5 : Muy baja

Centro de Costo: 989.01 - OFICINA DE ADMINISTRACIÓN

OEI.09 MEJORAR LA EFICIENCIA DE LA GESTIÓN INSTITUCIONAL DEL GORESAM

AEI.09.02 FORTALECER LA MODERNIZACIÓN DE LA GESTIÓN PÚBLICA

COD.	Actividad Operativa	Ubigeo	PROGRAMACION														Meta Fisica Anual	Prioridad
			Meta Anual S/.	U.M.	1	2	3	4	5	6	7	8	9	10	11	12		
19AO000198199	PRESUPUESTO DE PERSONAL NOMBRADO 21 PEA.	220901 : TARAPOTO	476,786.48	146 : PLANTILLA	21	21	21	21	21	21	21	21	21	21	21	21	252	5 : Muy baja
19AO000199032	PERSONAL CAS ASIGNADO A LA OFICINA DE ADMINISTRACIÓN	220901 : TARAPOTO	178,324.20	146 : PLANTILLA	6	6	6	6	6	6	6	6	6	6	6	6	72	5 : Muy baja
19AO000348311	BIENES Y SERVICIOS	220901 : TARAPOTO	231,321.00	060 : INFORME	9	9	9	9	9	9	9	9	9	9	9	9	108	5 : Muy baja
19AO000348903	BIENES Y SERVICIOS RDR	220901 : TARAPOTO	38,400.00	060 : INFORME	1	2	1	2	1	1	1	1	3	3	3	3	22	5 : Muy baja

Centro de Costo: 989.02 - OFICINA DE PLANIFICACIÓN Y PRESUPUESTO

OEI.09 MEJORAR LA EFICIENCIA DE LA GESTIÓN INSTITUCIONAL DEL GORESAM

AEI.09.02 FORTALECER LA MODERNIZACIÓN DE LA GESTIÓN PÚBLICA

COD.	Actividad Operativa	Ubigeo	PROGRAMACION														Meta Fisica Anual	Prioridad
			Meta Anual S/.	U.M.	1	2	3	4	5	6	7	8	9	10	11	12		
19AO000199455	PLANEAMIENTO Y PRESUPUESTO- PERSONAL CAS	220901 : TARAPOTO	37,944.60	146 : PLANTILLA	1	1	1	1	1	1	1	1	1	1	1	1	12	5 : Muy baja
19AO000234943	SERVICIO DE ASESORÍA LEGAL	220901 : TARAPOTO	24,000.00	060 : INFORME	1	1	1	1	1	1	1	1	1	1	1	1	12	5 : Muy baja
19AO000235094	CONDUCIR, SUPERVISAR, EVALUAR LOS PROCESOS DE PLANEAMIENTO, PRESUPUESTO, DESARROLLO INSTITUCIONAL, ESTADÍSTICA E INVERSIÓN PÚBLICA EN EL MARCO DE LOS SISTEMAS NACIONALES	220901 : TARAPOTO	6,000.00	036 : DOCUMENTO	1	1	1	1	1	1	1	1	1	1	1	1	12	5 : Muy baja
19AO000247997	PLANEAMIENTO Y PRESUPUESTO	220900 : MULTIDISTRITAL	4,000.00	060 : INFORME	1	1	0	1	2	0	0	2	0	0	1	0	8	5 : Muy baja

GOBIERNO REGIONAL Sub - Gerencia de Planeamiento Estratégico y Estadística Regional SAN MARTIN

Centro de Costo: 989.04 - SUB GERENCIA DE INFRAESTRUCTURA

OEI.06 MEJORAR LA CALIDAD DE LOS APRENDIZAJES DE LOS ESTUDIANTES DE LA EDUCACIÓN BÁSICA EN LA REGIÓN SAN MARTÍN

AEI.06.05 MEJORAR LAS CONDICIONES DE INFRAESTRUCTURA EDUCATIVA EN LA REGIÓN

COD.	Actividad Operativa	Ubigeo	PROGRAMACION													Meta Fisica Anual	Prioridad
			Meta Anual S/.	U.M.	1	2	3	4	5	6	7	8	9	10	11	12		
19AO000358454	MEJORAMIENTO DE INFRAESTRUCTURA DE EDUCACION INICIAL	220510 : TABALOSOS	3,084,282.00	081 : OBRA	0	0	1	0	0	0	0	0	0	0	0	0	1	5 : Muy baja
19AO000358461	MEJORAMIENTO DE INFRAESTRUCTURA DE EDUCACION INICIAL FTE FTO RD	220510 : TABALOSOS	924,865.00	081 : OBRA	1	0	0	0	0	0	0	0	0	0	0	0	1	5 : Muy baja

OEI.09 MEJORAR LA EFICIENCIA DE LA GESTIÓN INSTITUCIONAL DEL GORESAM

AEI.09.01 MEJORAR LA GESTIÓN DE INVERSIONES PÚBLICAS Y PRIVADAS PARA LA REGIÓN

COD.	Actividad Operativa	Ubigeo	PROGRAMACION													Meta Fisica Anual	Prioridad
			Meta Anual S/.	U.M.	1	2	3	4	5	6	7	8	9	10	11	12		
19AO000311959	PERSONAL NOMBRADO 276	220901 : TARAPOTO	84,429.76	137 : PLANILLA	3	3	3	3	3	3	3	3	3	3	3	3	36	5 : Muy baja

Centro de Costo: 989.05 - SUB GERENCIA DE DESARROLLO SOCIAL

OEI.02 REDUCIR LA VIOLENCIA DE GENERO EN LA POBLACION

AEI.02.01 FORTALECIMIENTO DE CAPACIDADES DE MANERA INTEGRAL PARA LA PREVENCIÓN DE VIOLENCIA DE GÉNERO A DOCENTES Y PERSONAL DE SALUD INVOLUCRADOS

COD.	Actividad Operativa	Ubigeo	PROGRAMACION													Meta Fisica Anual	Prioridad
			Meta Anual S/.	U.M.	1	2	3	4	5	6	7	8	9	10	11	12		
19AO000200100	PERSONAL CAS	220901 : TARAPOTO	31,944.60	137 : PLANILLA	1	1	1	1	1	2	1	1	1	1	1	0	12	5 : Muy baja
19AO000234903	PERSONAL NOMBRADO	220901 : TARAPOTO	21,456.64	137 : PLANILLA	1	1	1	1	1	1	1	1	1	1	1	1	12	5 : Muy baja
19AO000247023	FORTALECIMIENTO DE CAPACIDADES EN VIOLENCIA DE GENERO DE MANERA INTEGRAL A PERSONAL ASISTENCIAL Y DOCENTE.	220900 : MULTIDISTRITAL	500.00	227 : CAPACITACION	0	0	2	0	0	2	0	0	2	0	0	0	6	5 : Muy baja
19AO000311895	APOYO AL CIUDADANO Y FAMILIA EN SITUACION DE VULNERABILIDAD SOCIAL	220900 : MULTIDISTRITAL	1,000.00	086 : PERSONA	0	0	1	0	0	0	0	0	0	0	0	0	1	5 : Muy baja

OEI.05 REDUCIR LA DESNUTRICIÓN CRÓNICA EN NIÑAS Y NIÑOS MENORES DE 5 AÑOS

AEI.05.01 ATENCIÓN INTEGRAL OPORTUNA A LOS NIÑOS(AS) MENORES DE 5 AÑOS

COD.	Actividad Operativa	Ubigeo	PROGRAMACION													Meta Fisica Anual	Prioridad
			Meta Anual S/.	U.M.	1	2	3	4	5	6	7	8	9	10	11	12		
19AO000311512	ORIENTACIÓN DE ALIMENTACIÓN SANA A LA POBLACIÓN DE BAJOS RECURSOS	220200 : MULTIDISTRITAL	500.00	227 : CAPACITACION	1	0	1	0	0	0	0	1	0	0	0	1	4	5 : Muy baja
19AO000311888	GESTION DEL DESARROLLO SOCIAL	220700 : MULTIDISTRITAL	4,700.00	001 : ACCION	3	3	3	3	3	3	3	3	3	3	3	3	36	5 : Muy baja

Centro de Costo: 989.06 - SUB GERENCIA DE DESARROLLO ECONOMICO

OEI.11 MEJORAR LA COMPETITIVIDAD DE LA OFERTA TURÍSTICA REGIONAL

AEI.11.01 CAPACITACIÓN INTEGRAL Y FOCALIZADA A EMPRESAS PRESTADORAS DE SERVICIOS TURÍSTICOS

COD.	Actividad Operativa	Ubigeo	PROGRAMACION													Meta Fisica Anual	Prioridad
			Meta Anual S/.	U.M.	1	2	3	4	5	6	7	8	9	10	11	12		
19AO000225230	PERSONAL NOMBRADO	220901 : TARAPOTO	57,639.56	137 : PLANILLA	2	2	2	2	2	2	2	2	2	2	2	2	24	5 : Muy baja
19AO000225787	PAQUETES TECNOLÓGICOS QUE MEJOREN EL NIVEL DE PRODUCTIVIDAD DE LOS PRODUCTORES AGROPECUARIOS	220700 : MULTIDISTRITAL	340.00	060 : INFORME	0	0	1	0	0	1	0	0	1	0	0	1	4	5 : Muy baja
19AO000225874	ORIENTAR Y COORDINAR EN CONCORDANCIA CON LA ZEE. LA GESTIÓN DE OTORGAMIENTO DE TÍTULOS, CONSTANCIAS DE POSICIONES, SESIÓN EN USO A LOS PRODUCTORES AGROPECUARIOS	220500 : MULTIDISTRITAL	560.00	060 : INFORME	0	1	0	0	0	1	0	0	1	0	0	1	4	5 : Muy baja
19AO000225940	ELABORACIÓN DE EXPEDIENTE TÉCNICO	220900 : MULTIDISTRITAL	7,500.00	054 : EXPEDIENTE TECNICO	0	0	0	0	0	3	0	0	0	0	0	0	3	5 : Muy baja
19AO000227592	ASESORAMIENTO EN OPORTUNIDADES COMERCIALES, ORGANIZACIONES EXPORTADORAS	220500 : MULTIDISTRITAL	5,000.00	467 : FERIA	0	1	0	0	0	1	0	0	0	0	1	0	3	5 : Muy baja
19AO000229681	ASISTENCIA TÉCNICA A EMPRESAS PRESTADORAS DE SERVICIOS - CAPACITADOS	220900 :	1,300.00	535 : ASISTENCIA	0	0	1	0	0	2	0	0	1	0	1	1	6	5 : Muy baja

GOBIERNO REGIONAL Sub - Gerencia de Planeamiento Estratégico y Estadística Regional SAN MARTIN

	Y CATEGORIZADOS	MULTIDISTRITAL		TECNICA														
19AO000229809	ASISTENCIA TÉCNICA Y ASESORAMIENTO A RECURSOS FINANCIEROS OPORTUNOS PARA PRODUCTORES ORGANIZADOS	220300 : MULTIDISTRITAL	400.00	227 : CAPACITACION	0	0	1	0	0	0	0	0	1	0	0	0	2	5 : Muy baja
19AO000233952	GESTION OPERATIVA	220909 : LA BANDA DE SHILCAYO	600.00	444 : OPERATIVOS	0	0	1	0	0	1	0	0	0	0	0	0	2	5 : Muy baja
19AO000234001	ASISTENCIA TÉCNICA EN CONSERVACIÓN Y APROVECHAMIENTO SOSTENIBLE DEL BOSQUE	220700 : MULTIDISTRITAL	1,500.00	486 : TALLER	0	0	1	0	0	1	0	0	0	0	0	0	2	5 : Muy baja
19AO000235664	ELABORACIÓN DE EXPEDIENTE TÉCNICO Y BUSCAR FINANCIAMIENTO	220901 : TARAPOTO	2,500.00	054 : EXPEDIENTE TECNICO	0	0	0	0	0	0	0	0	0	0	1	0	1	5 : Muy baja

TOTAL GENERAL : 5,401,843.00

U.M. = Unidad de Medida.

Nota : La Prioridad se determinará en la Comisión de Planeamiento Estratégico

FIRMA

CENTRO DE COSTO RESPONSABLE 01 - GOBIERNO REGIONAL DE SAN MARTÍN

Exportar Excel Imprimir

Anexo B-4
PLAN OPERATIVO INSTITUCIONAL CONSOLIDADO CON MONTO FINANCIERO
Año : 2019

Periodo PEI : No definido
Nivel de Gobierno : R - GOBIERNOS REGIONALES
Sector : 99 - GOBIERNOS REGIONALES
Pliego : 459 - GOBIERNO REGIONAL DEL DEPARTAMENTO DE SAN MARTIN
Unidad Ejecutora : 000989 - REGION SAN MARTIN-SUB REGION BAJO MAYO-TARAPOTO

Centro de Costo: 989 - GERENCIA TERRITORIAL BAJO MAYO - TARAPOTO

OEI.09 MEJORAR LA EFICIENCIA DE LA GESTIÓN INSTITUCIONAL DEL GORESAM

AEI.09.01 MEJORAR LA GESTIÓN DE INVERSIONES PÚBLICAS Y PRIVADAS PARA LA REGIÓN

COD.	Actividad Operativa	Ubigeo	PROGRAMACION														Monto POI S/.
			Meta Anual	U.M.	1	2	3	4	5	6	7	8	9	10	11	12	
19AO000339566	PERSONAL NOMBRADO 276	220901 : TARAPOTO	36	137 : PLANILLA	7,235.38	6,035.38	6,035.38	6,035.38	6,035.38	6,035.38	6,935.38	6,035.38	6,035.38	6,035.38	6,035.38	6,935.38	75,424.56
19AO000339698	PERSONAL CAS	220901 : TARAPOTO	12	137 : PLANILLA	6,112.05	6,112.05	6,112.05	6,112.05	6,112.05	6,112.05	6,412.05	6,112.05	6,112.05	6,112.05	6,112.05	6,412.05	73,944.60
19AO000339735	GESTIÓN	220901 : TARAPOTO	76	060 : INFORME	2,056.00	2,056.00	2,056.00	2,057.00	2,057.00	2,057.00	2,057.00	2,057.00	2,057.00	2,056.00	2,057.00	2,057.00	24,680.00

Centro de Costo: 989.01 - OFICINA DE ADMINISTRACIÓN

OEI.09 MEJORAR LA EFICIENCIA DE LA GESTIÓN INSTITUCIONAL DEL GORESAM

AEI.09.02 FORTALECER LA MODERNIZACIÓN DE LA GESTIÓN PÚBLICA

COD.	Actividad Operativa	Ubigeo	PROGRAMACION														Monto POI S/.
			Meta Anual	U.M.	1	2	3	4	5	6	7	8	9	10	11	12	
19AO000198199	PRESUPUESTO DE PERSONAL NOMBRADO 21 PEA.	220901 : TARAPOTO	252	146 : PLANTILLA	46,085.32	37,685.32	37,685.32	37,685.32	37,685.32	37,685.32	43,985.32	37,685.32	37,685.32	37,685.32	37,685.32	47,547.96	476,786.48
19AO000199032	PERSONAL CAS ASIGNADO A LA OFICINA DE ADMINISTRACIÓN	220901 : TARAPOTO	72	146 : PLANTILLA	24,561.59	13,651.15	13,651.13	13,651.13	13,651.15	13,651.15	15,451.15	13,651.15	13,651.15	13,651.15	13,651.15	15,451.15	178,324.20
19AO000348311	BIENES Y SERVICIOS	220901 : TARAPOTO	108	060 : INFORME	19,281.00	19,276.00	19,276.00	19,276.00	19,276.00	19,276.00	19,276.00	19,276.00	19,276.00	19,276.00	19,278.00	19,278.00	231,321.00
19AO000348903	BIENES Y SERVICIOS RDR	220901 : TARAPOTO	22	060 : INFORME	500.00	2,000.00	2,000.00	2,000.00	4,000.00	4,000.00	4,000.00	4,000.00	4,000.00	4,000.00	4,000.00	3,900.00	38,400.00

Centro de Costo: 989.02 - OFICINA DE PLANIFICACIÓN Y PRESUPUESTO

OEI.09 MEJORAR LA EFICIENCIA DE LA GESTIÓN INSTITUCIONAL DEL GORESAM

AEI.09.02 FORTALECER LA MODERNIZACIÓN DE LA GESTIÓN PÚBLICA

COD.	Actividad Operativa	Ubigeo	PROGRAMACION														Monto POI S/.
			Meta Anual	U.M.	1	2	3	4	5	6	7	8	9	10	11	12	
19AO000199455	PLANEAMIENTO Y PRESUPUESTO- PERSONAL CAS	220901 : TARAPOTO	12	146 : PLANTILLA	3,112.05	3,112.05	3,112.05	3,112.05	3,112.05	3,112.05	3,412.05	3,112.05	3,112.05	3,112.05	3,112.05	3,412.05	37,944.60
19AO000234943	SERVICIO DE ASESORÍA LEGAL	220901 : TARAPOTO	12	060 : INFORME	2,000.00	2,000.00	2,000.00	2,000.00	2,000.00	2,000.00	2,000.00	2,000.00	2,000.00	2,000.00	2,000.00	2,000.00	24,000.00
19AO000235094	CONDUCIR, SUPERVISAR, EVALUAR LOS PROCESOS DE PLANEAMIENTO, PRESUPUESTO, DESARROLLO INSTITUCIONAL, ESTADÍSTICA E INVERSIÓN PÚBLICA EN EL MARCO DE LOS SISTEMAS NACIONALES	220901 : TARAPOTO	12	036 : DOCUMENTO	500.00	500.00	500.00	500.00	500.00	500.00	500.00	500.00	500.00	500.00	500.00	500.00	6,000.00
19AO000247997	PLANEAMIENTO Y PRESUPUESTO	220900 : MULTIDISTRITAL	8	060 : INFORME	500.00	500.00	0.00	500.00	1,000.00	0.00	0.00	1,000.00	0.00	0.00	500.00	0.00	4,000.00

GOBIERNO REGIONAL Sub - Gerencia de Planeamiento Estratégico y Estadística Regional SAN MARTIN

Centro de Costo: 989.04 - SUB GERENCIA DE INFRAESTRUCTURA

OEI.06 MEJORAR LA CALIDAD DE LOS APRENDIZAJES DE LOS ESTUDIANTES DE LA EDUCACIÓN BÁSICA EN LA REGIÓN SAN MARTÍN

AEI.06.05 MEJORAR LAS CONDICIONES DE INFRAESTRUCTURA EDUCATIVA EN LA REGIÓN

COD.	Actividad Operativa	Ubigeo	PROGRAMACION													Monto POI S/.
			Meta Anual	U.M.	1	2	3	4	5	6	7	8	9	10	11	12	
19AO000358454	MEJORAMIENTO DE INFRAESTRUCTURA DE EDUCACION INICIAL	220510 : TABALOSOS	1	081 : OBRA	1,028,094.00	1,028,094.00	1,028,094.00	0.00	0.00	0.00	0.00	0.00	0.00	0.00	0.00	0.00	3,084,282.00
19AO000358461	MEJORAMIENTO DE INFRAESTRUCTURA DE EDUCACION INICIAL FTE FTO RD	220510 : TABALOSOS	1	081 : OBRA	924,865.00	0.00	0.00	0.00	0.00	0.00	0.00	0.00	0.00	0.00	0.00	0.00	924,865.00

OEI.09 MEJORAR LA EFICIENCIA DE LA GESTIÓN INSTITUCIONAL DEL GORESAM

AEI.09.01 MEJORAR LA GESTIÓN DE INVERSIONES PÚBLICAS Y PRIVADAS PARA LA REGIÓN

COD.	Actividad Operativa	Ubigeo	PROGRAMACION													Monto POI S/.
			Meta Anual	U.M.	1	2	3	4	5	6	7	8	9	10	11	12	
19AO000311959	PERSONAL NOMBRADO 276	220901 : TARAPOTO	36	137 : PLANILLA	7,984.98	6,784.98	6,794.98	6,784.98	6,784.98	6,784.98	7,684.98	6,784.98	6,784.98	6,784.98	6,784.98	7,684.98	84,429.76

Centro de Costo: 989.05 - SUB GERENCIA DE DESARROLLO SOCIAL

OEI.02 REDUCIR LA VIOLENCIA DE GENERO EN LA POBLACION

AEI.02.01 FORTALECIMIENTO DE CAPACIDADES DE MANERA INTEGRAL PARA LA PREVENCIÓN DE VIOLENCIA DE GÉNERO A DOCENTES Y PERSONAL DE SALUD INVOLUCRADOS

COD.	Actividad Operativa	Ubigeo	PROGRAMACION													Monto POI S/.
			Meta Anual	U.M.	1	2	3	4	5	6	7	8	9	10	11	12	
19AO000200100	PERSONAL CAS	220901 : TARAPOTO	12	137 : PLANILLA	2,612.05	2,612.05	2,612.05	2,612.05	2,612.05	2,612.05	2,912.05	2,612.05	2,612.05	2,612.05	2,612.05	2,912.05	31,944.60
19AO000234903	PERSONAL NOMBRADO	220901 : TARAPOTO	12	137 : PLANILLA	2,104.72	1,704.72	1,704.72	1,704.72	1,704.72	1,704.72	2,004.72	1,704.72	1,704.72	1,704.72	1,704.72	2,004.72	21,456.64
19AO000247023	FORTALECIMIENTO DE CAPACIDADES EN VIOLENCIA DE GENERO DE MANERA INTEGRAL A PERSONAL ASISTENCIAL Y DOCENTE.	220900 : MULTIDISTRITAL	6	227 : CAPACITACION	0.00	0.00	166.00	0.00	0.00	167.00	0.00	0.00	167.00	0.00	0.00	0.00	500.00
19AO000311895	APOYO AL CIUDADANO Y FAMILIA EN SITUACION DE VULNERABILIDAD SOCIAL	220900 : MULTIDISTRITAL	1	086 : PERSONA	0.00	0.00	1,000.00	0.00	0.00	0.00	0.00	0.00	0.00	0.00	0.00	0.00	1,000.00

OEI.05 REDUCIR LA DESNUTRICIÓN CRÓNICA EN NIÑAS Y NIÑOS MENORES DE 5 AÑOS

AEI.05.01 ATENCIÓN INTEGRAL OPORTUNA A LOS NIÑOS(AS) MENORES DE 5 AÑOS

COD.	Actividad Operativa	Ubigeo	PROGRAMACION													Monto POI S/.
			Meta Anual	U.M.	1	2	3	4	5	6	7	8	9	10	11	12	
19AO000311512	ORIENTACIÓN DE ALIMENTACIÓN SANA A LA POBLACIÓN DE BAJOS RECURSOS	220200 : MULTIDISTRITAL	4	227 : CAPACITACION	125.00	0.00	0.00	125.00	0.00	0.00	0.00	125.00	0.00	0.00	0.00	125.00	500.00
19AO000311888	GESTION DEL DESARROLLO SOCIAL	220700 : MULTIDISTRITAL	36	001 : ACCION	391.00	391.00	391.00	391.00	391.00	391.00	391.00	391.00	393.00	393.00	393.00	393.00	4,700.00

Centro de Costo: 989.06 - SUB GERENCIA DE DESARROLLO ECONOMICO

OEI.11 MEJORAR LA COMPETITIVIDAD DE LA OFERTA TURÍSTICA REGIONAL

AEI.11.01 CAPACITACIÓN INTEGRAL Y FOCALIZADA A EMPRESAS PRESTADORAS DE SERVICIOS TURÍSTICOS

COD.	Actividad Operativa	Ubigeo	PROGRAMACION													Monto POI S/.
			Meta Anual	U.M.	1	2	3	4	5	6	7	8	9	10	11	12	
19AO000225230	PERSONAL NOMBRADO	220901 : TARAPOTO	24	137 : PLANILLA	5,436.63	4,636.63	4,636.63	4,636.63	4,636.63	4,636.63	5,236.63	4,636.63	4,636.63	4,636.63	4,636.63	5,236.63	57,639.56
19AO000225787	PAQUETES TECNOLÓGICOS QUE MEJOREN EL NIVEL DE PRODUCTIVIDAD DE LOS PRODUCTORES AGROPECUARIOS	220700 : MULTIDISTRITAL	4	060 : INFORME	0.00	0.00	85.00	0.00	0.00	85.00	0.00	0.00	85.00	0.00	0.00	85.00	340.00
19AO000225874	ORIENTAR Y COORDINAR EN CONCORDANCIA CON LA ZEE. LA GESTIÓN DE OTORGAMIENTO DE TÍTULOS, CONSTANCIAS DE POSICIONES, SESIÓN EN USO A LOS PRODUCTORES AGROPECUARIOS	220500 : MULTIDISTRITAL	4	060 : INFORME	0.00	140.00	0.00	0.00	0.00	140.00	0.00	0.00	140.00	0.00	0.00	140.00	560.00
19AO000225940	ELABORACIÓN DE EXPEDIENTE TÉCNICO	220900 : MULTIDISTRITAL	3	054 : EXPEDIENTE TECNICO	0.00	0.00	0.00	0.00	0.00	7,500.00	0.00	0.00	0.00	0.00	0.00	0.00	7,500.00
19AO000227592	ASESORAMIENTO EN OPORTUNIDADES COMERCIALES, ORGANIZACIONES EXPORTADORAS	220500 : MULTIDISTRITAL	3	467 : FERIA	0.00	1,666.00	0.00	0.00	0.00	1,666.00	0.00	0.00	0.00	0.00	1,668.00	0.00	5,000.00
19AO000229681	ASISTENCIA TÉCNICA A EMPRESAS PRESTADORAS DE SERVICIOS - CAPACITADOS Y CATEGORIZADOS	220900 : MULTIDISTRITAL	6	535 : ASISTENCIA TECNICA	0.00	0.00	125.00	0.00	0.00	525.00	0.00	0.00	125.00	0.00	400.00	125.00	1,300.00
19AO000229809	ASISTENCIA TÉCNICA Y ASESORAMIENTO A RECURSOS FINANCIEROS OPORTUNOS PARA PRODUCTORES ORGANIZADOS	220300 : MULTIDISTRITAL	2	227 : CAPACITACION	0.00	0.00	200.00	0.00	0.00	0.00	0.00	0.00	200.00	0.00	0.00	0.00	400.00
19AO000233952	GESTION OPERATIVA	220909 : LA BANDA DE SHILCAYO	2	444 : OPERATIVOS	0.00	0.00	300.00	0.00	0.00	300.00	0.00	0.00	0.00	0.00	0.00	0.00	600.00
19AO000234001	ASISTENCIA TÉCNICA EN CONSERVACIÓN Y APROVECHAMIENTO SOSTENIBLE DEL BOSQUE	220700 : MULTIDISTRITAL	2	486 : TALLER	0.00	0.00	750.00	0.00	0.00	750.00	0.00	0.00	0.00	0.00	0.00	0.00	1,500.00

GOBIERNO REGIONAL Sub - Gerencia de Planeamiento Estratégico y Estadística Regional SAN MARTIN

19AO000235664	ELABORACIÓN DE EXPEDIENTE TÉCNICO Y BUSCAR FINANCIAMIENTO	220901 : TARAPOTO	1	054 : EXPEDIENTE TECNICO	0.00	0.00	0.00	0.00	0.00	0.00	0.00	0.00	0.00	0.00	2,500.00	0.00	2,500.00

TOTAL GENERAL : 5,401,843.00

U.M. = Unidad de Medida.

Nota : La Prioridad se determinará en la Comisión de Planeamiento Estratégico

FIRMA

GOBIERNO REGIONAL
Sub - Gerencia de Planeamiento Estratégico y Estadística Regional
SAN MARTIN

Plan Operativo Institucional 2019

005-1057: Región San Martín-Sub Región Huallaga Central - Juanjui

GOBIERNO REGIONAL
Sub - Gerencia de Planeamiento Estratégico y Estadística Regional
SAN MARTÍN

Gobierno Regional de San Martín

CENTRO DE COSTO RESPONSABLE 01 - GOBIERNO REGIONAL DE SAN MARTÍN

Exportar Excel Imprimir

Anexo B-3
PLAN OPERATIVO INSTITUCIONAL CONSOLIDADO CON META FISICA
Año : 2019

Periodo PEI : No definido
Nivel de Gobierno : R - GOBIERNOS REGIONALES
Sector : 99 - GOBIERNOS REGIONALES
Pliego : 459 - GOBIERNO REGIONAL DEL DEPARTAMENTO DE SAN MARTIN
Unidad Ejecutora : 001057 - REGION SAN MARTIN-SUB REGION HUALLAGA CENTRAL - JUANJUI

Centro de Costo: 05 - GERENCIA TERRITORIAL HUALLAGA CENTRAL - JUANJUI

OEI.09 MEJORAR LA EFICIENCIA DE LA GESTIÓN INSTITUCIONAL DEL GORESAM

AEI.09.02 FORTALECER LA MODERNIZACIÓN DE LA GESTIÓN PÚBLICA

COD.	Actividad Operativa	Ubigeo	PROGRAMACION													Meta Fisica Anual	Prioridad
			Meta Anual S/.	U.M.	1	2	3	4	5	6	7	8	9	10	11	12		
19AO000109784	CONDUCIR, ORIENTAR Y EJECUTAR LAS ACTIVIDADES DEL GORESAM	220601 : JUANJUI	137,319.00	037 : DOCUMENTO EMITIDO	9	9	9	10	9	10	9	9	9	9	9	9	110	5 : Muy baja
19AO000109786	SUPERVISAR, EVALUAR Y EFECTUAR INFORMES TECNICOS DE LOS PROYECTOS DE INVERSION PUBLICA	220601 : JUANJUI	73,809.00	060 : INFORME	1	1	1	1	1	1	1	1	1	1	1	1	12	5 : Muy baja
19AO000109788	PROMOVER PROYECTOS PRODUCTIVOS AGROPECUAIOS, TURISTICOS, FERIAS AGROPECUARIAS PARA LAS ORGANIZACIOES FORMALMENTE CONSTITUIDAS	220601 : JUANJUI	33,983.00	037 : DOCUMENTO EMITIDO	1	1	1	1	1	1	1	1	1	1	1	1	12	5 : Muy baja

Centro de Costo: 05.03 - SUB DIRECCIÓN DE ADMINISTRACIÓN

OEI.09 MEJORAR LA EFICIENCIA DE LA GESTIÓN INSTITUCIONAL DEL GORESAM

AEI.09.02 FORTALECER LA MODERNIZACIÓN DE LA GESTIÓN PÚBLICA

COD.	Actividad Operativa	Ubigeo	PROGRAMACION													Meta Fisica Anual	Prioridad
			Meta Anual S/.	U.M.	1	2	3	4	5	6	7	8	9	10	11	12		
19AO000109790	DIRIGIR LA APLICACIÓN DE LA NORMATIVIDAD ADMINISTRATIVA	220601 : JUANJUI	48,253.00	037 : DOCUMENTO EMITIDO	15	15	15	15	15	15	15	15	15	15	15	15	180	5 : Muy baja
19AO000109792	OPTINMIZACION DE LOS MECANISMOS DE ADQUISICION, CONTRATACION, MANTENIMIENTO Y DOTACION DE BIENES Y SERVCIOS	220601 : JUANJUI	80,187.00	037 : DOCUMENTO EMITIDO	20	20	20	20	20	20	20	20	24	24	24	24	256	5 : Muy baja
19AO000109793	PROCESAR Y MONITOREAR LOS REGISTROS CONTABLES, ESTADOS FINANCIEROS,CONCILIACIONES Y OTROS DE ACUERDO A LA NORMATIVIDAD VIGENTE	220601 : JUANJUI	75,882.00	037 : DOCUMENTO EMITIDO	2	2	2	2	2	2	2	2	2	2	2	2	24	5 : Muy baja
19AO000109795	PROCESO DE CONTRATACION, COMPROMISO DE PAGO Y CONTROL DE PERSONAL NOMBRADO Y CAS	220601 : JUANJUI	21,629.00	037 : DOCUMENTO EMITIDO	1	1	2	1	1	2	1	1	1	2	1	2	16	5 : Muy baja
19AO000109797	ASESORAR,GESTIONAR, CONTROLAR, EJECUTAR EL INVENTARIO FISICO DE LOS BIENES PATRIMONILAES	220601 : JUANJUI	22,209.00	037 : DOCUMENTO EMITIDO	1	1	1	1	1	1	1	1	1	1	1	1	12	5 : Muy baja
19AO000109799	PROPONER,GESTIONAR,IMPLEMENTAR Y BRIDAR SOPÓRTE A LOS SISTEMAS DE INFORMACION COTRPORATIVOS	220601 : JUANJUI	21,652.00	201 : INFORME TECNICO	1	1	1	1	1	1	1	1	1	1	1	1	12	5 : Muy baja

TOTAL GENERAL : 514,923.00

GOBIERNO REGIONAL Sub - Gerencia de Planeamiento Estratégico y Estadística Regional SAN MARTIN

CENTRO DE COSTO RESPONSABLE 01 - GOBIERNO REGIONAL DE SAN MARTÍN

Exportar Excel Imprimir

Anexo B-4
PLAN OPERATIVO INSTITUCIONAL CONSOLIDADO CON MONTO FINANCIERO
Año : 2019

Periodo PEI : No definido
Nivel de Gobierno : R - GOBIERNOS REGIONALES
Sector : 99 - GOBIERNOS REGIONALES
Pliego : 459 - GOBIERNO REGIONAL DEL DEPARTAMENTO DE SAN MARTIN
Unidad Ejecutora : 001057 - REGION SAN MARTIN-SUB REGION HUALLAGA CENTRAL - JUANJUI

Centro de Costo: 05 - GERENCIA TERRITORIAL HUALLAGA CENTRAL - JUANJUI

OEI.09 MEJORAR LA EFICIENCIA DE LA GESTIÓN INSTITUCIONAL DEL GORESAM

AEI.09.02 FORTALECER LA MODERNIZACIÓN DE LA GESTIÓN PÚBLICA

COD.	Actividad Operativa	Ubigeo	PROGRAMACION														Monto POI S/.
			Meta Anual	U.M.	1	2	3	4	5	6	7	8	9	10	11	12	
19AO000109784	CONDUCIR, ORIENTAR Y EJECUTAR LAS ACTIVIDADES DEL GORESAM	220601 : JUANJUI	110	037 : DOCUMENTO EMITIDO	10,931.00	11,021.00	11,311.00	11,251.00	11,021.00	11,391.00	12,169.00	11,310.00	11,260.00	11,480.00	11,380.00	12,794.00	137,319.00
19AO000109786	SUPERVISAR, EVALUAR Y EFECTUAR INFORMES TECNICOS DE LOS PROYECTOS DE INVERSION PUBLICA	220601 : JUANJUI	12	060 : INFORME	6,055.75	6,205.75	6,055.75	6,205.75	6,205.75	6,325.75	6,055.75	6,325.75	6,055.75	6,205.75	6,055.75	6,055.75	73,809.00
19AO000109788	PROMOVER PROYECTOS PRODUCTIVOS AGROPECUAIOS, TURISTICOS, FERIAS AGROPECUARIAS PARA LAS ORGANIZACIOES FORMALMENTE CONSTITUIDAS	220601 : JUANJUI	12	037 : DOCUMENTO EMITIDO	3,158.00	2,758.00	2,958.00	2,838.00	2,758.00	2,958.00	3,145.00	2,758.00	2,838.00	2,838.00	2,838.00	2,138.00	33,983.00

Centro de Costo: 05.03 - SUB DIRECCIÓN DE ADMINISTRACIÓN

OEI.09 MEJORAR LA EFICIENCIA DE LA GESTIÓN INSTITUCIONAL DEL GORESAM

AEI.09.02 FORTALECER LA MODERNIZACIÓN DE LA GESTIÓN PÚBLICA

COD.	Actividad Operativa	Ubigeo	PROGRAMACION														Monto POI S/.
			Meta Anual	U.M.	1	2	3	4	5	6	7	8	9	10	11	12	
19AO000109790	DIRIGIR LA APLICACIÓN DE LA NORMATIVIDAD ADMINISTRATIVA	220601 : JUANJUI	180	037 : DOCUMENTO EMITIDO	3,227.00	3,827.00	4,047.00	4,107.00	3,877.00	4,047.00	4,772.00	3,877.00	3,827.00	4,047.00	3,827.00	4,771.00	48,253.00
19AO000109792	OPTINMIZACION DE LOS MECANISMOS DE ADQUISICION, CONTRATACION, MANTENIMIENTO Y DOTACION DE BIENES Y SERVCIOS	220601 : JUANJUI	256	037 : DOCUMENTO EMITIDO	3,329.00	3,929.00	6,929.00	5,930.00	7,791.00	7,929.00	8,361.00	7,929.00	6,929.00	6,929.00	6,929.00	7,273.00	80,187.00
19AO000109793	PROCESAR Y MONITOREAR LOS REGISTROS CONTABLES, ESTADOS FINANCIEROS,CONCILIACIONES Y OTROS DE ACUERDO A LA NORMATIVIDAD VIGENTE	220601 : JUANJUI	24	037 : DOCUMENTO EMITIDO	6,246.00	6,286.00	6,446.00	6,246.00	6,246.00	6,366.00	6,666.00	6,246.00	6,246.00	6,366.00	6,176.00	6,346.00	75,882.00
19AO000109795	PROCESO DE CONTRATACION, COMPROMISO DE PAGO Y CONTROL DE PERSONAL NOMBRADO Y CAS	220601 : JUANJUI	16	037 : DOCUMENTO EMITIDO	1,100.00	1,850.00	1,700.00	1,850.00	1,850.00	1,970.00	2,045.00	1,970.00	1,700.00	1,850.00	1,700.00	2,044.00	21,629.00
19AO000109797	ASESORAR,GESTIONAR, CONTROLAR, EJECUTAR EL INVENTARIO FISICO DE LOS BIENES PATRIMONILAES	220601 : JUANJUI	12	037 : DOCUMENTO EMITIDO	1,250.00	1,970.00	1,770.00	1,970.00	1,770.00	1,770.00	2,315.00	1,770.00	1,770.00	1,770.00	1,970.00	2,114.00	22,209.00
19AO000109799	PROPONER,GESTIONAR,IMPLEMENTAR Y BRIDAR SOPORTE A LOS SISTEMAS DE INFORMACION COTRPORATIVOS	220601 : JUANJUI	12	201 : INFORME TECNICO	1,170.00	1,770.00	1,970.00	1,770.00	1,770.00	1,770.00	2,315.00	1,770.00	1,770.00	1,770.00	1,970.00	1,837.00	21,652.00

TOTAL GENERAL : 514,923.00

GOBIERNO REGIONAL Sub - Gerencia de Planeamiento Estratégico y Estadística Regional SAN MARTÍN

U.M. = Unidad de Medida.

Plan Operativo Institucional 2019

006-1140: Región San Martín – Proyecto Especial Alto Mayo

GOBIERNO REGIONAL
Sub - Gerencia de Planeamiento Estratégico y Estadística Regional
SAN MARTIN

Gobierno Regional de San Martín

CENTRO DE COSTO RESPONSABLE 01 - GOBIERNO REGIONAL DE SAN MARTÍN

Exportar Excel Imprimir

Anexo B-3
PLAN OPERATIVO INSTITUCIONAL CONSOLIDADO CON META FISICA
Año : 2019

Periodo PEI : No definido
Nivel de Gobierno : R - GOBIERNOS REGIONALES
Sector : 99 - GOBIERNOS REGIONALES
Pliego : 459 - GOBIERNO REGIONAL DEL DEPARTAMENTO DE SAN MARTIN
Unidad Ejecutora : 001140 - REGION SAN MARTIN - PROYECTO ESPECIAL ALTO MAYO

Centro de Costo: 06.01.02 - DESPACHO GERENCIA GENERAL

OEI.09 MEJORAR LA EFICIENCIA DE LA GESTIÓN INSTITUCIONAL DEL GORESAM

AEI.09.01 MEJORAR LA GESTIÓN DE INVERSIONES PÚBLICAS Y PRIVADAS PARA LA REGIÓN

COD.	Actividad Operativa	Ubigeo	PROGRAMACION														Meta Fisica Anual	Prioridad
			Meta Anual S/.	U.M.	1	2	3	4	5	6	7	8	9	10	11	12		
19AO000302777	GESTION Y ADMINISTRACION MULTISECTORIAL DE GERENCIA GENERAL	220101 : MOYOBAMBA	125,000.00	060 : INFORME	1	1	1	1	1	1	1	1	1	1	1	1	12	5 : Muy baja
19AO000302790	ELABORACION DE NOTAS DE PRENSA, COMUNICADOS Y SPOTS INSTITUCIONALES	220101 : MOYOBAMBA	85,000.00	097 : PUBLICACION	10	10	10	10	10	10	10	10	10	10	10	10	120	5 : Muy baja
19AO000302791	MEJORAMIENTO GENETICO DE GANADO VACUNO	220102 : CALZADA	173,000.00	341 : ANIMAL ATENDIDO	3	2	3	3	3	0	0	0	3	0	4	4	25	5 : Muy baja
19AO000302792	ACTUALIZACIÓN DE INFORMACIÓN DE TRANSPARENCIA	220101 : MOYOBAMBA	9,833.00	201 : INFORME TECNICO	1	1	1	1	1	1	1	1	1	1	1	1	12	5 : Muy baja
19AO000302793	ACTUALIZACIÓN DE SISTEMAS DE INFORMACIÓN	220101 : MOYOBAMBA	30,251.00	201 : INFORME TECNICO	1	1	1	1	1	1	1	1	1	1	1	1	12	5 : Muy baja
19AO000302794	OPERACIÓN Y MANTENIMIENTO DE TECNOLOGÍAS DE INFORMACIÓN Y COMUNICACIONES	220101 : MOYOBAMBA	11,598.00	201 : INFORME TECNICO	1	1	1	1	1	1	1	1	1	1	1	1	12	5 : Muy baja
19AO000302795	GESTIÓN DE LA SEGURIDAD DE LA INFORMACIÓN	220101 : MOYOBAMBA	51,830.00	201 : INFORME TECNICO	1	1	1	1	1	1	1	1	1	1	1	1	12	5 : Muy baja
19AO000302796	ADMINISTRACIÓN DE HARDWARE Y SOFTWARE	220101 : MOYOBAMBA	10,088.00	201 : INFORME TECNICO	1	1	1	1	1	1	1	1	1	1	1	1	12	5 : Muy baja
19AO000302797	MANTENIMIENTO DE MAQUINARIA PESADA	220801 : RIOJA	148,500.00	201 : INFORME TECNICO	1	1	1	1	1	1	1	1	1	1	1	1	12	5 : Muy baja
19AO000302798	OPERACION DE MAQUINARIA PESADA	220801 : RIOJA	301,500.00	201 : INFORME TECNICO	1	1	1	1	1	1	1	1	1	1	1	1	12	5 : Muy baja
19AO000302799	ASESORIA ADMINISTRATIVA	220101 : MOYOBAMBA	23,842.00	457 : ASESORIA TECNICA	1	1	1	1	1	1	1	1	1	1	1	1	12	5 : Muy baja
19AO000302800	ASESORIA JURIDICA	220101 : MOYOBAMBA	25,158.00	457 : ASESORIA TECNICA	1	1	1	1	1	1	1	1	1	1	1	1	12	5 : Muy baja
19AO000302801	SERVICIOS DE CONTROL (AUDITORIAS DE CUMPLIMIENTO)	220101 : MOYOBAMBA	144,000.00	060 : INFORME	1	1	1	1	1	1	1	1	1	1	1	1	12	5 : Muy baja
19AO000302802	SERVICIOS RELACIONADOS	220101 : MOYOBAMBA	19,600.00	060 : INFORME	1	1	1	1	1	1	1	1	1	1	1	1	12	5 : Muy baja
19AO000322671	GESTIÓN DE PROCESOS DE TECNOLOGÍAS DE INFORMACIÓN Y COMUNICACIONES	220101 : MOYOBAMBA	8,000.00	201 : INFORME TECNICO	1	1	1	1	1	1	1	1	1	1	1	1	12	5 : Muy baja

Centro de Costo: 06.01.03 - DESPACHO OFICINA DE ADMINISTRACIÓN

OEI.09 MEJORAR LA EFICIENCIA DE LA GESTIÓN INSTITUCIONAL DEL GORESAM

AEI.09.01 MEJORAR LA GESTIÓN DE INVERSIONES PÚBLICAS Y PRIVADAS PARA LA REGIÓN

COD.	Actividad Operativa	Ubigeo	PROGRAMACION														Meta Fisica Anual	Prioridad
			Meta Anual S/.	U.M.	1	2	3	4	5	6	7	8	9	10	11	12		
19AO000302812	PLANIFICACION Y ORGANIZACION DE RECURSOS HUMANOS (REMUNERACIONES Y DIETAS DE DIRECTORIO)	220101 : MOYOBAMBA	4,576,000.00	060 : INFORME	1	1	1	1	1	1	1	1	1	1	1	1	12	5 : Muy baja
19AO000302813	EJECUCION DE TRAMITES CONTABLES Y FINANCIEROS	220101 : MOYOBAMBA	51,012.00	060 : INFORME	1	1	1	1	1	1	1	1	1	1	1	1	12	5 : Muy baja
19AO000302814	PLANIFICACION Y ORGANIZACION DE RECURSOS HUMANOS-GASTOS DE PERSONAL	220101 : MOYOBAMBA	96,000.00	060 : INFORME	1	1	1	1	1	1	1	1	1	1	1	1	12	5 : Muy baja
19AO000302815	PROCESOS DE CONTRATACIONES	220101 : MOYOBAMBA	1,250,410.00	060 : INFORME	1	1	1	1	1	1	1	1	1	1	1	1	12	5 : Muy baja
19AO000302816	FORMULACION Y ACTUALIZACION DEL PLAN ANUAL DE CONTRATACIONES	220101 : MOYOBAMBA	33,276.00	060 : INFORME	1	1	1	1	1	1	1	1	1	1	1	1	12	5 : Muy baja
19AO000302817	CONTROL Y SUPERVISION DE FLUJOS FISICOS DE ALMACEN	220101 : MOYOBAMBA	21,960.00	060 : INFORME	1	1	1	1	1	1	1	1	1	1	1	1	12	5 : Muy baja
19AO000302818	ADMINISTRACION DEL ARCHIVO INSTITUCIONAL	220101 : MOYOBAMBA	28,152.00	060 : INFORME	1	1	1	1	1	1	1	1	1	1	1	1	12	5 : Muy baja
19AO000302819	CONTROL, SUPERVISION Y EVALUACION DEL PATRIMONIO	220101 : MOYOBAMBA	46,170.00	060 : INFORME	1	1	1	1	1	1	1	1	1	1	1	1	12	5 : Muy baja
19AO000302820	CONTROL Y SUPERVISION DE FONDOS DE LA INSTITUCION	220101 : MOYOBAMBA	102,000.00	060 : INFORME	1	1	1	1	1	1	1	1	1	1	1	1	12	5 : Muy baja
19AO000302821	DIRECCION Y SUPERVISION DE OBJETIVOS Y POLITICAS ADMINISTRATIVAS	220101 : MOYOBAMBA	151,020.00	060 : INFORME	1	1	1	1	1	1	1	1	1	1	1	1	12	5 : Muy baja

Centro de Costo: 06.01.06 - DESPACHO DE LA OFICINA DE PRESUPUESTO Y PLANIFICACIÓN

OEI.09 MEJORAR LA EFICIENCIA DE LA GESTIÓN INSTITUCIONAL DEL GORESAM

AEI.09.01 MEJORAR LA GESTIÓN DE INVERSIONES PÚBLICAS Y PRIVADAS PARA LA REGIÓN

COD.	Actividad Operativa	Ubigeo	PROGRAMACION														Meta Fisica Anual	Prioridad
			Meta Anual S/.	U.M.	1	2	3	4	5	6	7	8	9	10	11	12		
19AO000321656	CONTROL PRESUPUESTARIO	220101 : MOYOBAMBA	248,430.00	060 : INFORME	1	1	1	1	1	1	1	1	1	1	1	1	12	5 : Muy baja
19AO000321662	PLANEAMIENTO INSTITUCIONAL OPP	220101 : MOYOBAMBA	360,470.00	060 : INFORME	1	1	1	1	1	1	1	1	1	1	1	1	12	5 : Muy baja

Centro de Costo: 06.01.07 - DESPACHO DE LA DIRECCIÓN DE MANEJO AMBIENTAL

OEI.09 MEJORAR LA EFICIENCIA DE LA GESTIÓN INSTITUCIONAL DEL GORESAM

AEI.09.01 MEJORAR LA GESTIÓN DE INVERSIONES PÚBLICAS Y PRIVADAS PARA LA REGIÓN

COD.	Actividad Operativa	Ubigeo	PROGRAMACION														Meta Fisica Anual	Prioridad
			Meta Anual S/.	U.M.	1	2	3	4	5	6	7	8	9	10	11	12		
19AO000302809	FORMULACION DE PROYECTOS EN BIODIVERSIDAD Y SERVICIOS ECOSISTEMICOS	220101 : MOYOBAMBA	91,000.00	060 : INFORME	1	1	1	1	1	1	1	1	1	1	1	1	12	5 : Muy baja
19AO000302810	EJECUCION DE PROYECTOS Y/O COMPONENTES AMBIENTALES	220101 : MOYOBAMBA	30,200.00	060 : INFORME	1	1	1	1	1	1	1	1	1	1	1	1	12	5 : Muy baja
19AO000302811	GESTION Y ADMINISTRACION DE PROYECTOS AMBIENTALES	220101 : MOYOBAMBA	58,300.00	060 : INFORME	1	1	1	1	1	1	1	1	1	1	1	1	12	5 : Muy baja

Centro de Costo: 06.01.08 - DESPACHO DE LA DIRECCIÓN DE INFRAESTRUCTURA

OEI.04 MEJORAR LA CALIDAD DE LA ATENCIÓN EN SALUD DE LA POBLACIÓN EN MAYOR CONDICIÓN DE VULNERABILIDAD

AEI.04.04 MEJORAR LA INFRAESTRUCTURA DE LOS SERVICIOS DE SALUD

COD.	Actividad Operativa	Ubigeo	PROGRAMACION														Meta Fisica Anual	Prioridad
			Meta Anual S/.	U.M.	1	2	3	4	5	6	7	8	9	10	11	12		
19AO000350277	BRINDAR ATENCION BASICA DE SALUD - HOSPITAL DE CONTINGENCIA	220101 : MOYOBAMBA	100,000.00	060 : INFORME	1	1	1	1	1	1	1	1	1	1	0	0	10	5 : Muy baja
19AO000350283	MONITOREO Y CONTROL - HOSPITAL CONTINGENCIA	220101 : MOYOBAMBA	350,921.00	060 : INFORME	1	1	1	1	1	1	1	1	1	1	1	1	12	5 : Muy baja

OEI.06 MEJORAR LA CALIDAD DE LOS APRENDIZAJES DE LOS ESTUDIANTES DE LA EDUCACIÓN BÁSICA EN LA REGIÓN SAN MARTÍN

AEI.06.05 MEJORAR LAS CONDICIONES DE INFRAESTRUCTURA EDUCATIVA EN LA REGIÓN

COD.	Actividad Operativa	Ubigeo	PROGRAMACION														Meta Fisica Anual	Prioridad
			Meta Anual S/.	U.M.	1	2	3	4	5	6	7	8	9	10	11	12		
19AO000302775	MEJORAMIENTO DE INFRAESTRUCTURA CULTURAL- II ETAPA	220101 : MOYOBAMBA	9,410,037.00	155 : PORCENTAJE	2	2	4	4	4	4	5	5	5	5	5	5	50	5 : Muy baja
	SUPERVISION Y CONTROL DE OBRAS - II	220101 :		303 :														

GOBIERNO REGIONAL Sub - Gerencia de Planeamiento Estratégico y Estadística Regional SAN MARTIN

19AO000302776	ETAPA	MOYOBAMBA	1,424,000.00	SUPERVISION REALIZADA	1	1	1	1	1	1	1	1	1	1	1	1	12	5 : Muy baja
19AO000302805	MEJORAMIENTO DE INFRAESTRUCTURA DE EDUCACION SECUNDARIA	220101 : MOYOBAMBA	243,761.00	081 : OBRA	0	0	0	0	0	0	0	0	0	0	0	0	0	5 : Muy baja
19AO000302806	SUPERVISION Y CONTROL DE OBRAS	220101 : MOYOBAMBA	36,500.00	303 : SUPERVISION REALIZADA	0	1	0	0	0	0	0	0	0	0	0	0	1	5 : Muy baja
19AO000339605	MONITOREO, SUPERVISION, EVALUACION Y CONTROL - II ETAPA	220101 : MOYOBAMBA	480,000.00	060 : INFORME	1	1	1	1	1	1	1	1	1	1	1	1	12	5 : Muy baja
19AO000364165	INFRAESTRUCTURA EDUCATIVA QUILLOALLPA 210 (02 AULAS), SUGLLAQUIRO 206 (2 AULAS), CORDILLERA ANDINA 910 (2 AULAS) Y NUEVO JAEN 455 (01 AULA)	220101 : MOYOBAMBA	5,869,580.00	081 : OBRA	0	0	1	0	1	0	1	0	1	1	1	1	7	5 : Muy baja
19AO000364171	SUPERVISION Y CONTROL DE OBRAS EDUCATIVAS	220101 : MOYOBAMBA	510,398.00	060 : INFORME	1	1	1	1	1	1	1	1	1	1	1	1	12	5 : Muy baja

OEI.09 MEJORAR LA EFICIENCIA DE LA GESTIÓN INSTITUCIONAL DEL GORESAM

AEI.09.01 MEJORAR LA GESTIÓN DE INVERSIONES PÚBLICAS Y PRIVADAS PARA LA REGIÓN

COD.	Actividad Operativa	Ubigeo	PROGRAMACION												Meta Fisica Anual	Prioridad
			Meta Anual S/.	U.M.	1	2	3	4	5	6	7	8	9	10	11	12		
19AO000302778	SUPERVISION Y CONTROL DE OBRAS-DI	220101 : MOYOBAMBA	250,000.00	201 : INFORME TECNICO	1	1	1	1	1	1	1	1	1	1	1	1	12	5 : Muy baja

OEI.12 MEJORAR LA INFRAESTRUCTURA VIAL DEPARTAMENTAL

AEI.12.01 MEJORAR Y REHABILITAR LAS REDES VIALES DEPARTAMENTALES ESTRATÉGICAS DE LA REGIÓN

COD.	Actividad Operativa	Ubigeo	PROGRAMACION												Meta Fisica Anual	Prioridad
			Meta Anual S/.	U.M.	1	2	3	4	5	6	7	8	9	10	11	12		
19AO000302785	MEJORAMIENTO DE CAMINO VECINAL BUENOS AIRES-SANTA CATALINA	220101 : MOYOBAMBA	4,024,634.00	067 : KILOMETRO	0	2	2	2	2	2	2	1	1	0	0	0	14	5 : Muy baja
19AO000302786	MONITOREO, SUPERVISION, EVALUACION Y CONTROL	220101 : MOYOBAMBA	450,000.00	060 : INFORME	1	1	1	1	1	1	1	1	1	0	0	0	9	5 : Muy baja
19AO000302789	MEJORAMIENTO DE CAMINOS VECINALES INDAÑE-SHANGO	220101 : MOYOBAMBA	665,003.00	067 : KILOMETRO	0	1	1	1	1	1	0	0	0	0	0	0	5	5 : Muy baja
19AO000339607	MONITOREO Y SUPERVISION	220101 : MOYOBAMBA	35,000.00	060 : INFORME	1	1	1	1	1	1	0	0	0	0	0	0	6	5 : Muy baja
19AO000350266	MEJORAMIENTO DEL CAMINO VECINAL SM-502, TRAMO: EMP.PE-5N (DV. RIOJA)-POSIC, PROVINCIA DE RIOJA-SAN MARTIN	220806 : POSIC	157,376.00	067 : KILOMETRO	0	0	0	1	0	0	0	0	0	0	0	0	1	5 : Muy baja
19AO000350269	MONITOREO Y CONTROL	220806 : POSIC	9,500.00	060 : INFORME	1	1	1	1	1	0	0	0	0	0	0	0	5	5 : Muy baja
19AO000364198	MEJORAMIENTO DEL SERVICIO VIAL TRAMO OVALO UCHUGLLA-BAÑOS TERMALES, DISTRITO DE MOYOBAMBA	220101 : MOYOBAMBA	9,229,760.00	067 : KILOMETRO	0	1	0	1	0	1	0	1	0	1	0	0	5	5 : Muy baja
19AO000364201	SUPERVISION Y CONTROL DE OBRAS CICLOVIA	220101 : MOYOBAMBA	400,000.00	060 : INFORME	1	1	1	1	1	1	1	1	1	1	0	0	10	5 : Muy baja
19AO000364204	MONITOREO EVALUACION Y CONTROL CICLOVIA	220101 : MOYOBAMBA	80,000.00	060 : INFORME	1	1	1	1	1	1	1	1	1	1	0	0	10	5 : Muy baja

OEI.14 MEJORAR LA INFRAESTRUCTURA DE SISTEMAS TECNOLOGICOS PRODUCTIVOS

AEI.14.01 SISTEMAS DE IRRIGACION ADECUADOS PARA LA REGIÓN

COD.	Actividad Operativa	Ubigeo	PROGRAMACION												Meta Fisica Anual	Prioridad
			Meta Anual S/.	U.M.	1	2	3	4	5	6	7	8	9	10	11	12		
19AO000364133	MEJORAMIENTO DEL SERVICIO DE AGUA EN EL SISTEMA DE RIEGO DEL CANAL PRINCIPAL MICHUCO	220804 : NUEVA CAJAMARCA	4,775,041.00	067 : KILOMETRO	0	0	1	1	1	1	1	1	1	1	1	1	10	5 : Muy baja
19AO000364139	SUPERVISION Y CONTROL DE OBRAS MICHUCO	220804 : NUEVA CAJAMARCA	415,220.00	060 : INFORME	1	1	1	1	1	1	1	1	1	1	1	1	12	5 : Muy baja
19AO000364148	MEJORAMIENTO DEL SERVICIO DE AGUA EN EL SISTEMA DE RIEGO EL TRIUNFO-HUASTA	220101 : MOYOBAMBA	4,378,780.00	067 : KILOMETRO	0	0	1	0	1	0	1	0	1	1	1	0	6	5 : Muy baja
19AO000364151	SUPERVISION Y CONTROL DE OBRAS EL TRIUNFO-HUASTA	220101 : MOYOBAMBA	380,760.00	060 : INFORME	1	1	1	1	1	1	1	1	1	1	1	1	12	5 : Muy baja

Gasto: 06.01.09 - DESPACHO DE LA DIRECCIÓN DE DESARROLLO AGROPECUARIO

OEI.10 PROMOVER LA COMPETITIVIDAD DE LAS CADENAS DE VALOR PRIORIZADAS

AEI.10.03 PAQUETES TECNOCLÓGICOS ADECUADOS MEJORAN EL NIVEL DE PRODUCTIVIDAD DE LOS PRODUCTORES AGROPECUARIOS

COD.	Actividad Operativa	Ubigeo	PROGRAMACION												Meta Fisica Anual	Prioridad
			Meta Anual	U.M.	1	2	3	4	5	6	7	8	9	10	11	12		

			S/.															
19AO000302779	EXTENSION AGRARIA EN CULTIVOS DE CAFE EN EL ALTO MAYO	220101 : MOYOBAMBA	42,605.00	201 : INFORME TECNICO	1	1	1	1	1	1	1	1	1	1	1	1	12	5 : Muy baja
19AO000302780	EXTENSION AGRARIA EN CULTIVOS DE CACAO EN EL ALTO MAYO	220101 : MOYOBAMBA	42,605.00	201 : INFORME TECNICO	1	1	1	1	1	1	1	1	1	1	1	1	12	5 : Muy baja
19AO000302781	EXTENSION AGRARIA EN CULTIVOS DE ARROZ EN EL ALTO MAYO	220101 : MOYOBAMBA	42,605.00	201 : INFORME TECNICO	1	1	1	1	1	1	1	1	1	1	1	1	12	5 : Muy baja
19AO000302782	EXTENSION PECUARIA PARA EL DESARROLLO GANADERO EN EL ALTO MAYO	220101 : MOYOBAMBA	42,605.00	201 : INFORME TECNICO	1	1	1	1	1	1	1	1	1	1	1	1	12	5 : Muy baja
19AO000302783	OPERACION Y MANTENIMIENTO DEL LABORATORIO DE SUELOS-NUEVA CAJAMARCA	220101 : MOYOBAMBA	175,000.00	201 : INFORME TECNICO	1	1	1	1	1	1	1	1	1	1	1	1	12	5 : Muy baja
19AO000302784	OPERACION Y ADMINISTRACION DE LA DIRECCION DE DESARROLLO AGROPECUARIO	220101 : MOYOBAMBA	92,980.00	201 : INFORME TECNICO	1	1	1	1	1	1	1	1	1	1	1	1	12	5 : Muy baja

TOTAL GENERAL : 52,426,271.00

U.M. = Unidad de Medida.

Nota : La Prioridad se determinará en la Comisión de Planeamiento Estratégico

FIRMA

CENTRO DE COSTO RESPONSABLE 01 - GOBIERNO REGIONAL DE SAN MARTÍN

Exportar Excel Imprimir

Anexo B-4
PLAN OPERATIVO INSTITUCIONAL CONSOLIDADO CON MONTO FINANCIERO
Año : 2019

Periodo PEI : No definido
Nivel de Gobierno : R - GOBIERNOS REGIONALES
Sector : 99 - GOBIERNOS REGIONALES
Pliego : 459 - GOBIERNO REGIONAL DEL DEPARTAMENTO DE SAN MARTIN
Unidad Ejecutora : 001140 - REGION SAN MARTIN - PROYECTO ESPECIAL ALTO MAYO

Centro de Costo: 06.01.02 - DESPACHO GERENCIA GENERAL

OEI.09 MEJORAR LA EFICIENCIA DE LA GESTIÓN INSTITUCIONAL DEL GORESAM

AEI.09.01 MEJORAR LA GESTIÓN DE INVERSIONES PÚBLICAS Y PRIVADAS PARA LA REGIÓN

COD.	Actividad Operativa	Ubigeo	PROGRAMACION														Monto POI S/.
			Meta Anual	U.M.	1	2	3	4	5	6	7	8	9	10	11	12	
19AO000302777	GESTION Y ADMINISTRACION MULTISECTORIAL DE GERENCIA GENERAL	220101 : MOYOBAMBA	12	060 : INFORME	37,793.01	14,418.01	7,691.97	7,458.81	7,636.41	7,552.81	7,565.41	7,319.81	7,610.41	7,319.81	6,390.53	6,243.01	125,000.00
19AO000302790	ELABORACION DE NOTAS DE PRENSA, COMUNICADOS Y SPOTS INSTITUCIONALES	220101 : MOYOBAMBA	120	097 : PUBLICACION	7,050.00	6,945.00	7,005.00	6,980.00	7,160.00	7,090.00	6,970.00	6,970.00	8,000.00	6,970.00	6,930.00	6,930.00	85,000.00
19AO000302791	MEJORAMIENTO GENETICO DE GANADO VACUNO	220102 : CALZADA	25	341 : ANIMAL ATENDIDO	14,415.00	14,415.00	14,415.00	14,415.00	14,415.00	14,415.00	14,415.00	14,415.00	14,415.00	14,415.00	14,415.00	14,435.00	173,000.00
19AO000302792	ACTUALIZACIÓN DE INFORMACIÓN DE TRANSPARENCIA	220101 : MOYOBAMBA	12	201 : INFORME TECNICO	819.43	819.43	819.43	819.43	819.41	819.41	819.41	819.41	819.41	819.41	819.41	819.41	9,833.00
19AO000302793	ACTUALIZACIÓN DE SISTEMAS DE INFORMACIÓN	220101 : MOYOBAMBA	12	201 : INFORME TECNICO	2,520.93	2,520.93	2,520.93	2,520.93	2,520.91	2,520.91	2,520.91	2,520.91	2,520.91	2,520.91	2,520.91	2,520.91	30,251.00
19AO000302794	OPERACIÓN Y MANTENIMIENTO DE TECNOLOGÍAS DE INFORMACIÓN Y COMUNICACIONES	220101 : MOYOBAMBA	12	201 : INFORME TECNICO	966.50	966.50	966.50	966.50	966.50	966.50	966.50	966.50	966.50	966.50	966.50	966.50	11,598.00
19AO000302795	GESTIÓN DE LA SEGURIDAD DE LA INFORMACIÓN	220101 : MOYOBAMBA	12	201 : INFORME TECNICO	4,319.18	4,319.18	4,319.18	4,319.18	4,319.16	4,319.16	4,319.16	4,319.16	4,319.16	4,319.16	4,319.16	4,319.16	51,830.00
19AO000302796	ADMINISTRACIÓN DE HARDWARE Y SOFTWARE	220101 : MOYOBAMBA	12	201 : INFORME TECNICO	840.68	840.68	840.68	840.68	840.66	840.66	840.66	840.66	840.66	840.66	840.66	840.66	10,088.00
19AO000302797	MANTENIMIENTO DE MAQUINARIA PESADA	220801 : RIOJA	12	201 : INFORME TECNICO	12,375.00	12,375.00	12,375.00	12,375.00	12,375.00	12,375.00	12,375.00	12,375.00	12,375.00	12,375.00	12,375.00	12,375.00	148,500.00
19AO000302798	OPERACION DE MAQUINARIA PESADA	220801 : RIOJA	12	201 : INFORME TECNICO	25,125.00	25,125.00	25,125.00	25,125.00	25,125.00	25,125.00	25,125.00	25,125.00	25,125.00	25,125.00	25,125.00	25,125.00	301,500.00
19AO000302799	ASESORIA ADMINISTRATIVA	220101 : MOYOBAMBA	12	457 : ASESORIA TECNICA	7,362.40	1,200.00	1,100.00	2,600.00	1,079.60	2,000.00	2,200.00	1,200.00	1,300.00	1,200.00	1,300.00	1,300.00	23,842.00
19AO000302800	ASESORIA JURIDICA	220101 : MOYOBAMBA	12	457 : ASESORIA TECNICA	2,602.00	1,000.00	1,600.00	3,450.00	1,802.00	1,000.00	3,402.00	1,000.00	3,050.00	3,600.00	1,652.00	1,000.00	25,158.00
19AO000302801	SERVICIOS DE CONTROL (AUDITORIAS DE CUMPLIMIENTO)	220101 : MOYOBAMBA	12	060 : INFORME	3,000.00	25,000.00	12,500.00	11,500.00	11,500.00	11,500.00	11,500.00	11,500.00	11,500.00	11,500.00	11,500.00	11,500.00	144,000.00
19AO000302802	SERVICIOS RELACIONADOS	220101 : MOYOBAMBA	12	060 : INFORME	1,500.00	4,279.00	3,382.00	1,239.00	1,150.00	1,150.00	1,150.00	1,150.00	1,150.00	1,150.00	1,150.00	1,150.00	19,600.00
19AO000322671	GESTIÓN DE PROCESOS DE TECNOLOGÍAS DE INFORMACIÓN Y COMUNICACIONES	220101 : MOYOBAMBA	12	201 : INFORME TECNICO	666.68	666.68	666.68	666.68	666.66	666.66	666.66	666.66	666.66	666.66	666.66	666.66	8,000.00

Centro de Costo: 06.01.03 - DESPACHO OFICINA DE ADMINISTRACIÓN

OEI.09 MEJORAR LA EFICIENCIA DE LA GESTIÓN INSTITUCIONAL DEL GORESAM

AEI.09.01 MEJORAR LA GESTIÓN DE INVERSIONES PÚBLICAS Y PRIVADAS PARA LA REGIÓN

GOBIERNO REGIONAL SAN MARTIN Sub - Gerencia de Planeamiento Estratégico y Estadística Regional

COD.	Actividad Operativa	Ubigeo	PROGRAMACION													Monto POI S/.
			Meta Anual	U.M.	1	2	3	4	5	6	7	8	9	10	11	12	
19AO000302812	PLANIFICACION Y ORGANIZACION DE RECURSOS HUMANOS (REMUNERACIONES Y DIETAS DE DIRECTORIO)	220101 : MOYOBAMBA	12	060 : INFORME	450,000.00	250,000.00	250,000.00	250,000.00	25,000.00	250,000.00	520,500.00	250,000.00	250,000.00	256,000.00	256,000.00	1,568,500.00	4,576,000.00
19AO000302813	EJECUCION DE TRAMITES CONTABLES Y FINANCIEROS	220101 : MOYOBAMBA	12	060 : INFORME	4,251.00	4,251.00	4,251.00	4,251.00	4,251.00	4,251.00	4,251.00	4,251.00	4,251.00	4,251.00	4,251.00	4,251.00	51,012.00
19AO000302814	PLANIFICACION Y ORGANIZACION DE RECURSOS HUMANOS-GASTOS DE PERSONAL	220101 : MOYOBAMBA	12	060 : INFORME	8,000.00	8,000.00	8,000.00	8,000.00	8,000.00	8,000.00	8,000.00	8,000.00	8,000.00	8,000.00	8,000.00	8,000.00	96,000.00
19AO000302815	PROCESOS DE CONTRATACIONES	220101 : MOYOBAMBA	12	060 : INFORME	120,000.00	120,000.00	80,000.00	70,000.00	224,000.00	87,000.00	115,350.00	73,115.00	125,315.00	73,115.00	89,400.00	73,115.00	1,250,410.00
19AO000302816	FORMULACION Y ACTUALIZACION DEL PLAN ANUAL DE CONTRATACIONES	220101 : MOYOBAMBA	12	060 : INFORME	2,773.00	2,773.00	2,773.00	2,773.00	2,773.00	2,773.00	2,773.00	2,773.00	2,773.00	2,773.00	2,773.00	2,773.00	33,276.00
19AO000302817	CONTROL Y SUPERVISION DE FLUJOS FISICOS DE ALMACEN	220101 : MOYOBAMBA	12	060 : INFORME	1,830.00	1,830.00	1,830.00	1,830.00	1,830.00	1,830.00	1,830.00	1,830.00	1,830.00	1,830.00	1,830.00	1,830.00	21,960.00
19AO000302818	ADMINISTRACION DEL ARCHIVO INSTITUCIONAL	220101 : MOYOBAMBA	12	060 : INFORME	2,346.00	2,346.00	2,346.00	2,346.00	2,346.00	2,346.00	2,346.00	2,346.00	2,346.00	2,346.00	2,346.00	2,346.00	28,152.00
19AO000302819	CONTROL, SUPERVISION Y EVALUACION DEL PATRIMONIO	220101 : MOYOBAMBA	12	060 : INFORME	3,850.00	3,850.00	3,850.00	3,850.00	3,850.00	3,850.00	3,850.00	3,850.00	3,850.00	3,850.00	3,850.00	3,820.00	46,170.00
19AO000302820	CONTROL Y SUPERVISION DE FONDOS DE LA INSTITUCION	220101 : MOYOBAMBA	12	060 : INFORME	8,500.00	8,500.00	8,500.00	8,500.00	8,500.00	8,500.00	8,500.00	8,500.00	8,500.00	8,500.00	8,500.00	8,500.00	102,000.00
19AO000302821	DIRECCION Y SUPERVISION DE OBJETIVOS Y POLITICAS ADMINISTRATIVAS	220101 : MOYOBAMBA	12	060 : INFORME	12,585.00	12,585.00	12,585.00	12,585.00	12,585.00	12,585.00	12,585.00	12,585.00	12,585.00	12,585.00	12,585.00	12,585.00	151,020.00

Centro de Costo: 06.01.06 - DESPACHO DE LA OFICINA DE PRESUPUESTO Y PLANIFICACIÓN

OEI.09 MEJORAR LA EFICIENCIA DE LA GESTIÓN INSTITUCIONAL DEL GORESAM

AEI.09.01 MEJORAR LA GESTIÓN DE INVERSIONES PÚBLICAS Y PRIVADAS PARA LA REGIÓN

COD.	Actividad Operativa	Ubigeo	PROGRAMACION													Monto POI S/.
			Meta Anual	U.M.	1	2	3	4	5	6	7	8	9	10	11	12	
19AO000321656	CONTROL PRESUPUESTARIO	220101 : MOYOBAMBA	12	060 : INFORME	20,702.50	20,702.50	20,702.50	20,702.50	20,702.50	20,702.50	20,702.50	20,702.50	20,702.50	20,702.50	20,702.50	20,702.50	248,430.00
19AO000321662	PLANEAMIENTO INSTITUCIONAL OPP	220101 : MOYOBAMBA	12	060 : INFORME	30,039.18	30,039.18	30,039.18	30,039.18	30,039.16	30,039.16	30,039.16	30,039.16	30,039.16	30,039.16	30,039.16	30,039.16	360,470.00

Centro de Costo: 06.01.07 - DESPACHO DE LA DIRECCIÓN DE MANEJO AMBIENTAL

OEI.09 MEJORAR LA EFICIENCIA DE LA GESTIÓN INSTITUCIONAL DEL GORESAM

AEI.09.01 MEJORAR LA GESTIÓN DE INVERSIONES PÚBLICAS Y PRIVADAS PARA LA REGIÓN

COD.	Actividad Operativa	Ubigeo	PROGRAMACION													Monto POI S/.
			Meta Anual	U.M.	1	2	3	4	5	6	7	8	9	10	11	12	
19AO000302809	FORMULACION DE PROYECTOS EN BIODIVERSIDAD Y SERVICIOS ECOSISTEMICOS	220101 : MOYOBAMBA	12	060 : INFORME	7,580.00	7,580.00	7,580.00	7,580.00	7,580.00	7,580.00	7,580.00	7,580.00	7,580.00	7,580.00	7,580.00	7,620.00	91,000.00
19AO000302810	EJECUCION DE PROYECTOS Y/O COMPONENTES AMBIENTALES	220101 : MOYOBAMBA	12	060 : INFORME	2,515.00	2,515.00	2,515.00	2,515.00	2,515.00	2,515.00	2,515.00	2,515.00	2,515.00	2,515.00	2,515.00	2,535.00	30,200.00
19AO000302811	GESTION Y ADMINISTRACION DE PROYECTOS AMBIENTALES	220101 : MOYOBAMBA	12	060 : INFORME	4,858.00	4,858.00	4,858.00	4,858.00	4,858.00	4,858.00	4,858.00	4,858.00	4,858.00	4,858.00	4,858.00	4,862.00	58,300.00

Centro de Costo: 06.01.08 - DESPACHO DE LA DIRECCIÓN DE INFRAESTRUCTURA

OEI.04 MEJORAR LA CALIDAD DE LA ATENCIÓN EN SALUD DE LA POBLACIÓN EN MAYOR CONDICIÓN DE VULNERABILIDAD

AEI.04.04 MEJORAR LA INFRAESTRUCTURA DE LOS SERVICIOS DE SALUD

COD.	Actividad Operativa	Ubigeo	PROGRAMACION													Monto POI S/.
			Meta Anual	U.M.	1	2	3	4	5	6	7	8	9	10	11	12	
19AO000350277	BRINDAR ATENCION BASICA DE SALUD - HOSPITAL DE CONTINGENCIA	220101 : MOYOBAMBA	10	060 : INFORME	10,000.00	10,000.00	10,000.00	10,000.00	10,000.00	10,000.00	10,000.00	10,000.00	10,000.00	10,000.00	0.00	0.00	100,000.00
19AO000350283	MONITOREO Y CONTROL - HOSPITAL CONTINGENCIA	220101 : MOYOBAMBA	12	060 : INFORME	29,243.00	29,243.00	29,243.00	29,243.00	29,243.00	29,243.00	29,243.00	29,243.00	29,243.00	29,243.00	29,243.00	29,248.00	350,921.00

OEI.06 MEJORAR LA CALIDAD DE LOS APRENDIZAJES DE LOS ESTUDIANTES DE LA EDUCACIÓN BÁSICA EN LA REGIÓN SAN MARTÍN

AEI.06.05 MEJORAR LAS CONDICIONES DE INFRAESTRUCTURA EDUCATIVA EN LA REGIÓN

COD.	Actividad Operativa	Ubigeo	PROGRAMACION													Monto POI S/.
			Meta Anual	U.M.	1	2	3	4	5	6	7	8	9	10	11	12	
19AO000302775	MEJORAMIENTO DE INFRAESTRUCTURA CULTURAL- II ETAPA	220101 : MOYOBAMBA	50	155 : PORCENTAJE	1,882,000.00	1,882,000.00	506,400.00	506,400.00	506,400.00	523,837.00	600,500.00	600,500.00	600,500.00	600,500.00	600,500.00	600,500.00	9,410,037.00
19AO000302776	SUPERVISION Y CONTROL DE OBRAS - II ETAPA	220101 : MOYOBAMBA	12	303 : SUPERVISION REALIZADA	118,600.00	118,600.00	118,600.00	118,600.00	118,600.00	118,600.00	118,600.00	118,600.00	118,600.00	118,600.00	118,600.00	119,400.00	1,424,000.00
19AO000302805	MEJORAMIENTO DE INFRAESTRUCTURA	220101 :	0	081 : OBRA	0.00	243,761.00	0.00	0.00	0.00	0.00	0.00	0.00	0.00	0.00	0.00	0.00	243,761.00

GOBIERNO REGIONAL Sub - Gerencia de Planeamiento Estratégico y Estadística Regional SAN MARTÍN

	DE EDUCACION SECUNDARIA	MOYOBAMBA																
19AO000302806	SUPERVISION Y CONTROL DE OBRAS	220101 : MOYOBAMBA	1	303 : SUPERVISION REALIZADA	0.00	36,500.00	0.00	0.00	0.00	0.00	0.00	0.00	0.00	0.00	0.00	0.00	36,500.00
19AO000339605	MONITOREO, SUPERVISION, EVALUACION Y CONTROL - II ETAPA	220101 : MOYOBAMBA	12	060 : INFORME	40,000.00	40,000.00	40,000.00	40,000.00	40,000.00	40,000.00	40,000.00	40,000.00	40,000.00	40,000.00	40,000.00	40,000.00	480,000.00
19AO000364165	INFRAESTRUCTURA EDUCATIVA QUILLOALLPA 210 (02 AULAS), SUGLLAQUIRO 206 (2 AULAS), CORDILLERA ANDINA 910 (2 AULAS) Y NUEVO JAEN 455 (01 AULA)	220101 : MOYOBAMBA	7	081 : OBRA	0.00	1,173,916.00	469,566.00	469,566.00	469,566.00	469,566.00	469,566.00	469,566.00	469,566.00	469,566.00	469,566.00	469,570.00	5,869,580.00
19AO000364171	SUPERVISION Y CONTROL DE OBRAS EDUCATIVAS	220101 : MOYOBAMBA	12	060 : INFORME	42,533.00	42,533.00	42,533.00	42,533.00	42,533.00	42,533.00	42,533.00	42,533.00	42,533.00	42,533.00	42,533.00	42,535.00	510,398.00

OEI.09 MEJORAR LA EFICIENCIA DE LA GESTIÓN INSTITUCIONAL DEL GORESAM

AEI.09.01 MEJORAR LA GESTIÓN DE INVERSIONES PÚBLICAS Y PRIVADAS PARA LA REGIÓN

COD.	Actividad Operativa	Ubigeo	PROGRAMACION														Monto POI S/.
			Meta Anual	U.M.	1	2	3	4	5	6	7	8	9	10	11	12	
19AO000302778	SUPERVISION Y CONTROL DE OBRAS-DI	220101 : MOYOBAMBA	12	201 : INFORME TECNICO	21,200.00	20,800.00	20,800.00	20,800.00	20,800.00	20,800.00	20,800.00	20,800.00	20,800.00	20,800.00	20,800.00	20,800.00	250,000.00

OEI.12 MEJORAR LA INFRAESTRUCTURA VIAL DEPARTAMENTAL

AEI.12.01 MEJORAR Y REHABILITAR LAS REDES VIALES DEPARTAMENTALES ESTRATÉGICAS DE LA REGIÓN

COD.	Actividad Operativa	Ubigeo	PROGRAMACION														Monto POI S/.
			Meta Anual	U.M.	1	2	3	4	5	6	7	8	9	10	11	12	
19AO000302785	MEJORAMIENTO DE CAMINO VECINAL BUENOS AIRES-SANTA CATALINA	220101 : MOYOBAMBA	14	067 : KILOMETRO	402,463.00	362,217.00	442,710.00	402,463.00	482,956.00	804,927.00	603,695.00	281,724.00	241,479.00	0.00	0.00	0.00	4,024,634.00
19AO000302786	MONITOREO, SUPERVISION, EVALUACION Y CONTROL	220101 : MOYOBAMBA	9	060 : INFORME	50,000.00	50,000.00	50,000.00	50,000.00	50,000.00	50,000.00	50,000.00	50,000.00	50,000.00	0.00	0.00	0.00	450,000.00
19AO000302789	MEJORAMIENTO DE CAMINOS VECINALES INDAÑE-SHANGO	220101 : MOYOBAMBA	5	067 : KILOMETRO	0.00	221,660.00	110,853.00	110,830.00	110,830.00	110,830.00	0.00	0.00	0.00	0.00	0.00	0.00	665,003.00
19AO000339607	MONITOREO Y SUPERVISION	220101 : MOYOBAMBA	6	060 : INFORME	6,000.00	5,800.00	5,800.00	5,800.00	5,800.00	5,800.00	0.00	0.00	0.00	0.00	0.00	0.00	35,000.00
19AO000350266	MEJORAMIENTO DEL CAMINO VECINAL SM-502, TRAMO: EMP.PE-5N (DV. RIOJA)-POSIC, PROVINCIA DE RIOJA-SAN MARTIN	220806 : POSIC	1	067 : KILOMETRO	26,170.00	26,170.00	26,170.00	26,170.00	26,170.00	26,526.00	0.00	0.00	0.00	0.00	0.00	0.00	157,376.00
19AO000350269	MONITOREO Y CONTROL	220806 : POSIC	5	060 : INFORME	1,900.00	1,900.00	1,900.00	1,900.00	1,900.00	0.00	0.00	0.00	0.00	0.00	0.00	0.00	9,500.00
19AO000364198	MEJORAMIENTO DEL SERVICIO VIAL TRAMO OVALO UCHUGLLA-BAÑOS TERMALES, DISTRITO DE MOYOBAMBA	220101 : MOYOBAMBA	5	067 : KILOMETRO	922,976.00	922,976.00	922,976.00	922,976.00	922,976.00	922,976.00	922,976.00	922,976.00	922,976.00	922,976.00	0.00	0.00	9,229,760.00
19AO000364201	SUPERVISION Y CONTROL DE OBRAS CICLOVIA	220101 : MOYOBAMBA	10	060 : INFORME	40,000.00	40,000.00	40,000.00	40,000.00	40,000.00	40,000.00	40,000.00	40,000.00	40,000.00	40,000.00	0.00	0.00	400,000.00
19AO000364204	MONITOREO EVALUACION Y CONTROL CICLOVIA	220101 : MOYOBAMBA	10	060 : INFORME	8,000.00	8,000.00	8,000.00	8,000.00	8,000.00	8,000.00	8,000.00	8,000.00	8,000.00	8,000.00	0.00	0.00	80,000.00

OEI.14 MEJORAR LA INFRAESTRUCTURA DE SISTEMAS TECNOLOGICOS PRODUCTIVOS

AEI.14.01 SISTEMAS DE IRRIGACION ADECUADOS PARA LA REGIÓN

COD.	Actividad Operativa	Ubigeo	PROGRAMACION														Monto POI S/.
			Meta Anual	U.M.	1	2	3	4	5	6	7	8	9	10	11	12	
19AO000364133	MEJORAMIENTO DEL SERVICIO DE AGUA EN EL SISTEMA DE RIEGO DEL CANAL PRINCIPAL MICHUCO	220804 : NUEVA CAJAMARCA	10	067 : KILOMETRO	0.00	955,000.00	382,000.00	382,000.00	382,000.00	382,000.00	382,000.00	382,000.00	382,000.00	382,000.00	382,000.00	382,041.00	4,775,041.00
19AO000364139	SUPERVISION Y CONTROL DE OBRAS MICHUCO	220804 : NUEVA CAJAMARCA	12	060 : INFORME	34,600.00	34,600.00	34,600.00	34,600.00	34,600.00	34,600.00	34,600.00	34,600.00	34,600.00	34,600.00	34,600.00	34,620.00	415,220.00
19AO000364148	MEJORAMIENTO DEL SERVICIO DE AGUA EN EL SISTEMA DE RIEGO EL TRIUNFO-HUASTA	220101 : MOYOBAMBA	6	067 : KILOMETRO	0.00	875,600.00	350,318.00	350,318.00	350,318.00	350,318.00	350,318.00	350,318.00	350,318.00	350,318.00	350,318.00	350,318.00	4,378,780.00
19AO000364151	SUPERVISION Y CONTROL DE OBRAS EL TRIUNFO-HUASTA	220101 : MOYOBAMBA	12	060 : INFORME	31,730.00	31,730.00	31,730.00	31,730.00	31,730.00	31,730.00	31,730.00	31,730.00	31,730.00	31,730.00	31,730.00	31,730.00	380,760.00

Centro de Costo: 06.01.09 - DESPACHO DE LA DIRECCIÓN DE DESARROLLO AGROPECUARIO

OEI.10 PROMOVER LA COMPETITIVIDAD DE LAS CADENAS DE VALOR PRIORIZADAS

AEI.10.01 PRODUCTORES TECNOCLÓGICOS ADECUADOS MEJORAN EL NIVEL DE PRODUCTIVIDAD DE LOS PRODUCTORES AGROPECUARIOS

COD.	Actividad Operativa	Ubigeo	PROGRAMACION														Monto POI S/.
			Meta Anual	U.M.	1	2	3	4	5	6	7	8	9	10	11	12	
19AO000302779	EXTENSION AGRARIA EN CULTIVOS DE CAFE EN EL ALTO MAYO	220101 : MOYOBAMBA	12	201 : INFORME TECNICO	3,550.00	3,550.00	3,550.00	3,550.00	3,550.00	3,550.00	3,550.00	3,550.00	3,550.00	3,550.00	3,550.00	3,555.00	42,605.00
	EXTENSION AGRARIA EN CULTIVOS DE CACAO	220101 :		201 :													

19AO000302780	EN EL ALTO MAYO	MOYOBAMBA	12	INFORME TECNICO	3,550.00	3,550.00	3,550.00	3,550.00	3,550.00	3,550.00	3,550.00	3,550.00	3,550.00	3,550.00	3,550.00	3,555.00	42,605.00
19AO000302781	EXTENSION AGRARIA EN CULTIVOS DE ARROZ EN EL ALTO MAYO	220101 : MOYOBAMBA	12	201 : INFORME TECNICO	3,550.00	3,550.00	3,550.00	3,550.00	3,550.00	3,550.00	3,550.00	3,550.00	3,550.00	3,550.00	3,550.00	3,555.00	42,605.00
19AO000302782	EXTENSION PECUARIA PARA EL DESARROLLO GANADERO EN EL ALTO MAYO	220101 : MOYOBAMBA	12	201 : INFORME TECNICO	3,550.00	3,550.00	3,550.00	3,550.00	3,550.00	3,550.00	3,550.00	3,550.00	3,550.00	3,550.00	3,550.00	3,555.00	42,605.00
19AO000302783	OPERACION Y MANTENIMIENTO DEL LABORATORIO DE SUELOS-NUEVA CAJAMARCA	220101 : MOYOBAMBA	12	201 : INFORME TECNICO	14,583.00	14,583.00	14,583.00	14,583.00	14,583.00	14,583.00	14,583.00	14,583.00	14,583.00	14,583.00	14,583.00	14,587.00	175,000.00
19AO000302784	OPERACION Y ADMINISTRACION DE LA DIRECCION DE DESARROLLO AGROPECUARIO	220101 : MOYOBAMBA	12	201 : INFORME TECNICO	7,748.00	7,748.00	7,748.00	7,748.00	7,748.00	7,748.00	7,748.00	7,748.00	7,748.00	7,748.00	7,748.00	7,752.00	92,980.00

TOTAL GENERAL : 52,426,271.00

U.M. = Unidad de Medida.

Nota : La Prioridad se determinará en la Comisión de Planeamiento Estratégico

FIRMA

Plan Operativo Institucional 2019

018-1263: Región San Martín – Huallaga Central y Bajo Mayo

Gobierno Regional de San Martín

CENTRO DE COSTO RESPONSABLE 01 - GOBIERNO REGIONAL DE SAN MARTÍN

Exportar Excel Imprimir

Anexo B-3
PLAN OPERATIVO INSTITUCIONAL CONSOLIDADO CON META FISICA
Año : 2019

Periodo PEI : No definido
Nivel de Gobierno : R - GOBIERNOS REGIONALES
Sector : 99 - GOBIERNOS REGIONALES
Pliego : 459 - GOBIERNO REGIONAL DEL DEPARTAMENTO DE SAN MARTIN
Unidad Ejecutora : 001263 - REGION SAN MARTIN - HUALLAGA CENTRAL Y BAJO MAYO

Centro de Costo: 1263.01 - DIRECCIÓN DE DESARROLLO AGROPECUARIO Y PROMOCIÓN DE LA INVERSIÓN PRIVADA

OEI.10 PROMOVER LA COMPETITIVIDAD DE LAS CADENAS DE VALOR PRIORIZADAS

AEI.10.01 ASESORAMIENTO EN OPORTUNIDADES COMERCIALES DE MANERA INTEGRAL A ORGANIZACIONES EXPORTADORAS

COD.	Actividad Operativa	Ubigeo	PROGRAMACION												Meta Fisica Anual	Prioridad
			Meta Anual S/.	U.M.	1	2	3	4	5	6	7	8	9	10	11	12		
19AO000175992	FORTALECIMIENTO Y ASISTENCIA TÉCNICA A AGRICULTORES PARA EL DESARROLLO AGROPECUARIA Y LA PROMOCIÓN DE LA INVERSIÓN PRIVADA	220901 : TARAPOTO	500,000.00	060 : INFORME	1	1	1	1	1	1	1	1	1	1	1	1	12	5 : Muy baja

OEI.10 PROMOVER LA COMPETITIVIDAD DE LAS CADENAS DE VALOR PRIORIZADAS

AEI.10.03 PAQUETES TECNOCLÓGICOS ADECUADOS MEJORAN EL NIVEL DE PRODUCTIVIDAD DE LOS PRODUCTORES AGROPECUARIOS

COD.	Actividad Operativa	Ubigeo	PROGRAMACION												Meta Fisica Anual	Prioridad
			Meta Anual S/.	U.M.	1	2	3	4	5	6	7	8	9	10	11	12		
19AO000175998	FORTALECIMIENTO DE CADENAS PRODUCTIVAS	220900 : MULTIDISTRITAL	1,404,060.00	155 : PORCENTAJE	2	2	1	1	2	2	1	2	1	3	2	3	23	5 : Muy baja

Centro de Costo: 1263.02 - DIRECCIÓN DE ESTUDIOS Y PROYECTOS

OEI.09 MEJORAR LA EFICIENCIA DE LA GESTIÓN INSTITUCIONAL DEL GORESAM

AEI.09.01 MEJORAR LA GESTIÓN DE INVERSIONES PÚBLICAS Y PRIVADAS PARA LA REGIÓN

COD.	Actividad Operativa	Ubigeo	PROGRAMACION												Meta Fisica Anual	Prioridad
			Meta Anual S/.	U.M.	1	2	3	4	5	6	7	8	9	10	11	12		
19AO000175993	FORMULACION DE ESTUDIOS DE PRE INVERSIÓN	220100 : MULTIDISTRITAL	2,881,824.00	060 : INFORME	1	1	1	1	1	1	1	1	1	1	1	1	12	5 : Muy baja
19AO000175994	GESTION ADMINISTRATIVA DE ESTUDIOS Y PROYECTOS DE INVERSION	220901 : TARAPOTO	300,000.00	060 : INFORME	1	1	1	1	1	1	1	1	1	1	1	1	12	5 : Muy baja

Centro de Costo: 1263.03 - DIRECCIÓN DE MEDIO AMBIENTE

OEI.09 MEJORAR LA EFICIENCIA DE LA GESTIÓN INSTITUCIONAL DEL GORESAM

AEI.09.01 MEJORAR LA GESTIÓN DE INVERSIONES PÚBLICAS Y PRIVADAS PARA LA REGIÓN

COD.	Actividad Operativa	Ubigeo	PROGRAMACION												Meta Fisica Anual	Prioridad
			Meta Anual S/.	U.M.	1	2	3	4	5	6	7	8	9	10	11	12		
19AO000175991	ACTIVIDADES RELACIONADAS CON LA CONSERVACION DE RECURSOS NATURALES Y MEDIO AMBIENTE	220901 : TARAPOTO	500,000.00	060 : INFORME	1	1	1	1	1	1	1	1	1	1	1	1	12	5 : Muy baja

OEI.15 PROMOVER E IMPLEMENTAR LA CONSERVACIÓN DEL BOSQUE Y SU DIVERSIDAD BIOLOGICA

AEI.15.04 FORTALECIMIENTO DE CAPACIDADES EN TEMAS DE CONSERVACIÓN DE MANERA ARTÍCULADA Y DESCONCENTRADA EN LOS ACTORES DEL BOSQUE

COD.	Actividad Operativa	Ubigeo	PROGRAMACION												Meta Fisica	Prioridad

GOBIERNO REGIONAL Sub - Gerencia de Planeamiento Estratégico y Estadística Regional SAN MARTIN

			Meta Anual S/.	U.M.	1	2	3	4	5	6	7	8	9	10	11	12	Anual	
19AO000175999	RECUPERACION DEL SERVICIO AMBIENTAL DEL CONTROL DE SUELOS DEGRADADOS EN EL DISTRITO DE PINTO RECODO	220506 : PINTO RECODO	471,532.00	155 : PORCENTAJE	5	5	5	5	5	5	0	0	0	0	0	0	0	5 : Muy baja

Centro de Costo: 1263.04 - DIRECCIÓN DE OBRAS

OEI.03 MEJORAR LA COBERTURA DE LOS SERVICIOS BÁSICOS PARA LA POBLACIÓN

AEI.03.02 SERVICIOS SANEAMIENTO BÁSICO ADECUADOS PARA LA POBLACIÓN

COD.	Actividad Operativa	Ubigeo	PROGRAMACION														Meta Fisica Anual	Prioridad
			Meta Anual S/.	U.M.	1	2	3	4	5	6	7	8	9	10	11	12		
19AO000336957	MEJORAMIENTO DEL SISTEMA DE AGUA POTABLE	220200 : MULTIDISTRITAL	4,850,045.00	155 : PORCENTAJE	0	0	0	0	0	0	0	0	0	1	2	1	4	5 : Muy baja
19AO000339210	CONSTRUCCION DE SISTEMA DE AGUA POTABLE, ALCANTARILLADO Y TRATAMIENTO DE AGUAS RESIDUALES	221005 : UCHIZA	8,897,579.00	155 : PORCENTAJE	0	0	0	0	0	0	8	8	7	8	8	8	47	5 : Muy baja

OEI.06 MEJORAR LA CALIDAD DE LOS APRENDIZAJES DE LOS ESTUDIANTES DE LA EDUCACIÓN BÁSICA EN LA REGIÓN SAN MARTÍN

AEI.06.01 SERVICIOS DE EDUCACIÓN BÁSICA DE CALIDAD DE ACUERDO A LA DEMANDA DE LA POBLACIÓN

COD.	Actividad Operativa	Ubigeo	PROGRAMACION														Meta Fisica Anual	Prioridad
			Meta Anual S/.	U.M.	1	2	3	4	5	6	7	8	9	10	11	12		
19AO000339229	INSTALACION DE INFRAESTRUCTURA DEPORTIVA	220901 : TARAPOTO	1,850,757.00	054 : EXPEDIENTE TECNICO	25	35	40	0	0	0	0	0	0	0	0	0	100	5 : Muy baja

OEI.09 MEJORAR LA EFICIENCIA DE LA GESTIÓN INSTITUCIONAL DEL GORESAM

AEI.09.01 MEJORAR LA GESTIÓN DE INVERSIONES PÚBLICAS Y PRIVADAS PARA LA REGIÓN

COD.	Actividad Operativa	Ubigeo	PROGRAMACION														Meta Fisica Anual	Prioridad
			Meta Anual S/.	U.M.	1	2	3	4	5	6	7	8	9	10	11	12		
19AO000175986	INSPECCIÓN Y SUPERVISION	220901 : TARAPOTO	2,884,664.00	060 : INFORME	1	1	1	1	1	1	1	1	1	1	1	1	12	5 : Muy baja
19AO000175987	REPARACION, MANTENIMIENTO Y OPERACION MECANICO	220100 : MULTIDISTRITAL	2,634,664.00	060 : INFORME	1	1	1	1	1	1	1	1	1	1	1	1	12	5 : Muy baja
19AO000175988	MONITOREO, SUPERVISIÓN, EVALUACIÓN Y CONTROL	220900 : MULTIDISTRITAL	2,483,664.00	060 : INFORME	1	1	1	1	1	1	1	1	1	1	1	1	12	5 : Muy baja
19AO000278907	APOYO SOCIAL Y OBRAS DE EMERGENCIA	220901 : TARAPOTO	1,493,610.00	060 : INFORME	1	1	1	1	1	1	0	0	0	0	0	0	6	5 : Muy baja

OEI.12 MEJORAR LA INFRAESTRUCTURA VIAL DEPARTAMENTAL

AEI.12.01 MEJORAR Y REHABILITAR LAS REDES VIALES DEPARTAMENTALES ESTRATÉGICAS DE LA REGIÓN

COD.	Actividad Operativa	Ubigeo	PROGRAMACION														Meta Fisica Anual	Prioridad
			Meta Anual S/.	U.M.	1	2	3	4	5	6	7	8	9	10	11	12		
19AO000175985	MEJORAMIENTO DE LA INFRAESTRUCTURA VIAL URBANA	220901 : TARAPOTO	2,192,475.00	155 : PORCENTAJE	3	2	3	0	0	0	0	0	0	0	0	0	8	5 : Muy baja
19AO000175990	MEJORAMIENTO Y CONSTRUCCIÓN DE CARRETERA	220904 : CHAZUTA	5,605,248.00	067 : KILOMETRO	1	2	1	2	1	0	0	0	0	0	0	0	7	5 : Muy baja
19AO000336941	MEJORAMIENTO DE LA RED VIAL DEPARTAMENTAL	221004 : SHUNTE	9,559,365.00	067 : KILOMETRO	1	1	1	0	0	0	0	0	0	0	0	0	3	5 : Muy baja

Centro de Costo: 1263.05 - OFICINA DE ADMINISTRACIÓN

OEI.09 MEJORAR LA EFICIENCIA DE LA GESTIÓN INSTITUCIONAL DEL GORESAM

AEI.09.01 MEJORAR LA GESTIÓN DE INVERSIONES PÚBLICAS Y PRIVADAS PARA LA REGIÓN

COD.	Actividad Operativa	Ubigeo	PROGRAMACION														Meta Fisica Anual	Prioridad
			Meta Anual S/.	U.M.	1	2	3	4	5	6	7	8	9	10	11	12		
19AO000175996	DIRECCIÓN TÉCNICA SUPERVISION Y ADMINISTRACION	220901 : TARAPOTO	5,909,265.00	060 : INFORME	1	1	1	1	1	1	1	1	1	1	1	1	12	5 : Muy baja
19AO000175997	GESTION DE PROYECTOS DE INVERSIÓN	220901 : TARAPOTO	5,850,000.00	060 : INFORME	1	1	1	1	1	1	1	1	1	1	1	1	12	5 : Muy baja
19AO000281325	PROCESO LEGAL Y ADMINISTRATIVO OPTIMIZADO EN EL SISTEMA DE JUSTICIA PENAL	220901 : TARAPOTO	90,735.00	060 : INFORME	0	0	0	0	0	0	0	0	0	0	0	1	1	5 : Muy baja

GOBIERNO REGIONAL Sub - Gerencia de Planeamiento Estratégico y Estadística Regional SAN MARTIN

TOTAL GENERAL : 60,359,487.00

CENTRO DE COSTO RESPONSABLE 01 - GOBIERNO REGIONAL DE SAN MARTÍN

Exportar Excel Imprimir

Anexo B-4
PLAN OPERATIVO INSTITUCIONAL CONSOLIDADO CON MONTO FINANCIERO
Año : 2019

Periodo PEI : No definido
Nivel de Gobierno : R - GOBIERNOS REGIONALES
Sector : 99 - GOBIERNOS REGIONALES
Pliego : 459 - GOBIERNO REGIONAL DEL DEPARTAMENTO DE SAN MARTIN
Unidad Ejecutora : 001263 - REGION SAN MARTIN - HUALLAGA CENTRAL Y BAJO MAYO

Centro de Costo: 1263.01 - DIRECCIÓN DE DESARROLLO AGROPECUARIO Y PROMOCIÓN DE LA INVERSIÓN PRIVADA

OEI.10 PROMOVER LA COMPETITIVIDAD DE LAS CADENAS DE VALOR PRIORIZADAS

AEI.10.01 ASESORAMIENTO EN OPORTUNIDADES COMERCIALES DE MANERA INTEGRAL A ORGANIZACIONES EXPORTADORAS

COD.	Actividad Operativa	Ubigeo	PROGRAMACION														Monto POI S/.
			Meta Anual	U.M.	1	2	3	4	5	6	7	8	9	10	11	12	
19AO000175992	FORTALECIMIENTO Y ASISTENCIA TÉCNICA A AGRICULTORES PARA EL DESARROLLO AGROPECUARIA Y LA PROMOCIÓN DE LA INVERSIÓN PRIVADA	220901 : TARAPOTO	12	060 : INFORME	30,000.00	28,964.00	47,896.00	29,647.00	39,887.00	38,765.01	56,987.00	29,118.77	29,118.77	45,879.00	35,897.00	87,840.45	500,000.00

OEI.10 PROMOVER LA COMPETITIVIDAD DE LAS CADENAS DE VALOR PRIORIZADAS

AEI.10.03 PAQUETES TECNOCLÓGICOS ADECUADOS MEJORAN EL NIVEL DE PRODUCTIVIDAD DE LOS PRODUCTORES AGROPECUARIOS

COD.	Actividad Operativa	Ubigeo	PROGRAMACION														Monto POI S/.
			Meta Anual	U.M.	1	2	3	4	5	6	7	8	9	10	11	12	
19AO000175998	FORTALECIMIENTO DE CADENAS PRODUCTIVAS	220900 : MULTIDISTRITAL	23	155 : PORCENTAJE	106,788.00	95,564.00	84,568.00	98,654.00	88,976.00	89,764.00	105,469.00	95,463.00	96,458.00	88,596.00	94,695.00	359,065.00	1,404,060.00

Centro de Costo: 1263.02 - DIRECCIÓN DE ESTUDIOS Y PROYECTOS

OEI.09 MEJORAR LA EFICIENCIA DE LA GESTIÓN INSTITUCIONAL DEL GORESAM

AEI.09.01 MEJORAR LA GESTIÓN DE INVERSIONES PÚBLICAS Y PRIVADAS PARA LA REGIÓN

COD.	Actividad Operativa	Ubigeo	PROGRAMACION														Monto POI S/.
			Meta Anual	U.M.	1	2	3	4	5	6	7	8	9	10	11	12	
19AO000175993	FORMULACION DE ESTUDIOS DE PRE INVERSIÓN	220100 : MULTIDISTRITAL	12	060 : INFORME	186,896.00	195,698.00	194,897.00	184,896.00	186,989.00	176,529.00	182,458.00	186,987.00	195,849.00	198,964.00	196,987.00	794,674.00	2,881,824.00
19AO000175994	GESTION ADMINISTRATIVA DE ESTUDIOS Y PROYECTOS DE INVERSION	220901 : TARAPOTO	12	060 : INFORME	18,697.00	19,149.00	16,989.00	15,963.00	19,696.00	20,649.00	25,698.00	24,693.00	2,468.00	25,963.00	25,789.00	84,246.00	300,000.00

Centro de Costo: 1263.03 - DIRECCIÓN DE MEDIO AMBIENTE

OEI.09 MEJORAR LA EFICIENCIA DE LA GESTIÓN INSTITUCIONAL DEL GORESAM

AEI.09.01 MEJORAR LA GESTIÓN DE INVERSIONES PÚBLICAS Y PRIVADAS PARA LA REGIÓN

COD.	Actividad Operativa	Ubigeo	PROGRAMACION														Monto POI S/.
			Meta Anual	U.M.	1	2	3	4	5	6	7	8	9	10	11	12	
19AO000175991	ACTIVIDADES RELACIONADAS CON LA CONSERVACION DE RECURSOS NATURALES Y MEDIO AMBIENTE	220901 : TARAPOTO	12	060 : INFORME	26,864.00	49,648.00	29,648.00	28,936.00	28,459.00	34,589.00	51,456.00	41,869.00	45,964.00	42,569.00	34,698.00	85,300.00	500,000.00

OEI.15 FORTALECER E IMPLEMENTAR LA CONSERVACIÓN DEL BOSQUE Y SU DIVERSIDAD BIOLOGICA

AEI.15.04 FORTALECIMIENTO DE CAPACIDADES EN TEMAS DE CONSERVACIÓN DE MANERA ARTÍCULADA Y DESCONCENTRADA EN LOS ACTORES DEL BOSQUE

COD.	Actividad Operativa	Ubigeo	PROGRAMACION														Monto POI S/.
			Meta Anual	U.M.	1	2	3	4	5	6	7	8	9	10	11	12	
19AO000175999	RECUPERACION DEL SERVICIO AMBIENTAL DEL CONTROL DE SUELOS DEGRADADOS EN EL DISTRITO DE PINTO RECODO	220506 : PINTO RECODO	0	155 : PORCENTAJE	75,964.00	75,496.00	70,236.00	84,789.00	83,469.00	81,578.00	0.00	0.00	0.00	0.00	0.00	0.00	471,532.00

GOBIERNO REGIONAL Sub - Gerencia de Planeamiento Estratégico y Estadística Regional SAN MARTIN

Centro de Costo: 1263.04 - DIRECCIÓN DE OBRAS

OEI.03 MEJORAR LA COBERTURA DE LOS SERVICIOS BÁSICOS PARA LA POBLACIÓN

AEI.03.02 SERVICIOS SANEAMIENTO BÁSICO ADECUADOS PARA LA POBLACIÓN

COD.	Actividad Operativa	Ubigeo	PROGRAMACION														Monto POI S/.
			Meta Anual	U.M.	1	2	3	4	5	6	7	8	9	10	11	12	
19AO000336957	MEJORAMIENTO DEL SISTEMA DE AGUA POTABLE	220200 : MULTIDISTRITAL	4	155 : PORCENTAJE	0.00	0.00	0.00	0.00	0.00	0.00	0.00	0.00	0.00	1,256,482.00	2,656,566.00	936,997.00	4,850,045.00
19AO000339210	CONSTRUCCION DE SISTEMA DE AGUA POTABLE, ALCANTARILLADO Y TRATAMIENTO DE AGUAS RESIDUALES	221005 : UCHIZA	47	155 : PORCENTAJE	0.00	0.00	0.00	0.00	0.00	0.00	1,564,869.00	1,546,963.00	1,254,696.00	1,256,499.00	1,254,896.00	2,019,656.00	8,897,579.00

OEI.06 MEJORAR LA CALIDAD DE LOS APRENDIZAJES DE LOS ESTUDIANTES DE LA EDUCACIÓN BÁSICA EN LA REGIÓN SAN MARTÍN

AEI.06.01 SERVICIOS DE EDUCACIÓN BÁSICA DE CALIDAD DE ACUERDO A LA DEMANDA DE LA POBLACIÓN

COD.	Actividad Operativa	Ubigeo	PROGRAMACION														Monto POI S/.
			Meta Anual	U.M.	1	2	3	4	5	6	7	8	9	10	11	12	
19AO000339229	INSTALACION DE INFRAESTRUCTURA DEPORTIVA	220901 : TARAPOTO	100	054 : EXPEDIENTE TECNICO	256,346.00	596,496.00	997,915.00	0.00	0.00	0.00	0.00	0.00	0.00	0.00	0.00	0.00	1,850,757.00

OEI.09 MEJORAR LA EFICIENCIA DE LA GESTIÓN INSTITUCIONAL DEL GORESAM

AEI.09.01 MEJORAR LA GESTIÓN DE INVERSIONES PÚBLICAS Y PRIVADAS PARA LA REGIÓN

COD.	Actividad Operativa	Ubigeo	PROGRAMACION														Monto POI S/.
			Meta Anual	U.M.	1	2	3	4	5	6	7	8	9	10	11	12	
19AO000175986	INSPECCIÓN Y SUPERVISION	220901 : TARAPOTO	12	060 : INFORME	251,346.00	234,371.00	230,371.00	232,376.00	232,848.00	244,411.00	264,191.00	244,690.00	241,311.00	240,878.00	240,291.00	227,580.00	2,884,664.00
19AO000175987	REPARACION, MANTENIMIENTO Y OPERACION MECANICO	220100 : MULTIDISTRITAL	12	060 : INFORME	218,722.00	213,722.00	213,722.00	218,722.00	216,222.00	218,722.00	220,722.00	223,722.00	218,722.00	222,322.00	214,472.00	234,872.00	2,634,664.00
19AO000175988	MONITOREO, SUPERVISIÓN, EVALUACIÓN Y CONTROL	220900 : MULTIDISTRITAL	12	060 : INFORME	207,722.00	206,722.00	208,222.00	205,722.00	207,222.00	207,222.00	207,222.00	208,222.00	207,572.00	206,722.00	206,722.00	204,372.00	2,483,664.00
19AO000278907	APOYO SOCIAL Y OBRAS DE EMERGENCIA	220901 : TARAPOTO	6	060 : INFORME	0.00	235,179.19	244,408.00	324,370.00	323,618.00	366,034.81	0.00	0.00	0.00	0.00	0.00	0.00	1,493,610.00

OEI.12 MEJORAR LA INFRAESTRUCTURA VIAL DEPARTAMENTAL

AEI.12.01 MEJORAR Y REHABILITAR LAS REDES VIALES DEPARTAMENTALES ESTRATÉGICAS DE LA REGIÓN

COD.	Actividad Operativa	Ubigeo	PROGRAMACION														Monto POI S/.
			Meta Anual	U.M.	1	2	3	4	5	6	7	8	9	10	11	12	
19AO000175985	MEJORAMIENTO DE LA INFRAESTRUCTURA VIAL URBANA	220901 : TARAPOTO	8	155 : PORCENTAJE	965,489.00	865,949.00	361,037.00	0.00	0.00	0.00	0.00	0.00	0.00	0.00	0.00	0.00	2,192,475.00
19AO000175990	MEJORAMIENTO Y CONSTRUCCIÓN DE CARRETERA	220904 : CHAZUTA	7	067 : KILOMETRO	959,864.00	959,648.00	826,489.00	825,696.00	845,896.00	1,187,655.00	0.00	0.00	0.00	0.00	0.00	0.00	5,605,248.00
19AO000336941	MEJORAMIENTO DE LA RED VIAL DEPARTAMENTAL	221004 : SHUNTE	3	067 : KILOMETRO	3,659,465.00	2,365,645.00	3,534,255.00	0.00	0.00	0.00	0.00	0.00	0.00	0.00	0.00	0.00	9,559,365.00

Centro de Costo: 1263.05 - OFICINA DE ADMINISTRACIÓN

OEI.09 MEJORAR LA EFICIENCIA DE LA GESTIÓN INSTITUCIONAL DEL GORESAM

AEI.09.01 MEJORAR LA GESTIÓN DE INVERSIONES PÚBLICAS Y PRIVADAS PARA LA REGIÓN

COD.	Actividad Operativa	Ubigeo	PROGRAMACION														Monto POI S/.
			Meta Anual	U.M.	1	2	3	4	5	6	7	8	9	10	11	12	
19AO000175996	DIRECCIÓN TÉCNICA SUPERVISION Y ADMINISTRACION	220901 : TARAPOTO	12	060 : INFORME	464,115.90	445,220.20	562,171.00	340,156.00	456,756.00	405,928.00	614,394.00	610,087.00	403,689.90	523,133.00	468,345.00	615,269.00	5,909,265.00
19AO000175997	GESTION DE PROYECTOS DE INVERSIÓN	220901 : TARAPOTO	12	060 : INFORME	336,664.00	673,327.00	376,664.00	386,664.00	490,557.00	463,133.00	673,327.00	332,908.00	355,960.00	351,568.00	374,672.00	1,034,556.00	5,850,000.00
19AO000281325	PROCESO LEGAL Y ADMINISTRATIVO OPTIMIZADO EN EL SISTEMA DE JUSTICIA PENAL	220901 : TARAPOTO	1	060 : INFORME	0.00	0.00	0.00	0.00	0.00	0.00	0.00	0.00	0.00	0.00	0.00	90,735.00	90,735.00

TOTAL GENERAL : 60,359,487.00

GOBIERNO REGIONAL SAN MARTIN Sub - Gerencia de Planeamiento Estratégico y Estadística Regional

U.M. = Unidad de Medida.

Nota : La Prioridad se determinará en la Comisión de Planeamiento Estratégico

FIRMA

GOBIERNO REGIONAL SAN MARTÍN

GERENCIA REGIONAL DE PLANEAMIENTO Y PRESUPUESTO

Plan Operativo Institucional 2019

100-924: Región San Martín-Agricultura

GOBIERNO REGIONAL Sub - Gerencia de Planeamiento Estratégico y Estadística Regional SAN MARTÍN

Gobierno Regional de San Martín

CENTRO DE COSTO RESPONSABLE 01 - GOBIERNO REGIONAL DE SAN MARTÍN

Exportar Excel Imprimir

Anexo B-3
PLAN OPERATIVO INSTITUCIONAL CONSOLIDADO CON META FISICA
Año : 2019

Periodo PEI : No definido
Nivel de Gobierno : R - GOBIERNOS REGIONALES
Sector : 99 - GOBIERNOS REGIONALES
Pliego : 459 - GOBIERNO REGIONAL DEL DEPARTAMENTO DE SAN MARTIN
Unidad Ejecutora : 000924 - REGION SAN MARTIN-AGRICULTURA

Centro de Costo: 100 -

OEI.10 PROMOVER LA COMPETITIVIDAD DE LAS CADENAS DE VALOR PRIORIZADAS

AEI.10.02 ACCESO A LOS RECURSOS FINANCIEROS OPORTUNOS PARA LOS PRODUCTORES ORGANIZADOS

COD.	Actividad Operativa	Ubigeo	PROGRAMACION													Meta Fisica Anual	Prioridad
			Meta Anual S/.	U.M.	1	2	3	4	5	6	7	8	9	10	11	12		
19AO000358217	AMPLIACIÓN Y MEJORAMIENTO DE LOS SERVICIOS DE APOYO AL DESARROLLO PRODUCTIVO DE LA CADENA DEL CACAO A LOS PRODUCTORES DE LA REGIÓN SAN MARTÍN	220900 : MULTIDISTRITAL	2,212,315.00	352 : PRODUCTOR CAPACITADO Y ASISTIDO	0	0	0	0	0	0	2,645	0	0	0	0	2,646	5,291	5 : Muy baja

Centro de Costo: 100.01 - DIRECCIÓN REGIONAL DE AGRICULTURA SAN MARTÍN

OEI.10 PROMOVER LA COMPETITIVIDAD DE LAS CADENAS DE VALOR PRIORIZADAS

AEI.10.02 ACCESO A LOS RECURSOS FINANCIEROS OPORTUNOS PARA LOS PRODUCTORES ORGANIZADOS

COD.	Actividad Operativa	Ubigeo	PROGRAMACION													Meta Fisica Anual	Prioridad
			Meta Anual S/.	U.M.	1	2	3	4	5	6	7	8	9	10	11	12		
19AO000372767	DIRIGIR, CONTROLAR, MONITOREAR Y SUPERVISAR LA MARCHA DEL GOBIERNO INSTITUCIONAL, ÓRGANOS EJECUTIVOS, ADMINISTRATIVOS Y TÉCNICOS.	220900 : MULTIDISTRITAL	60,000.00	036 : DOCUMENTO	1	1	1	1	1	1	1	1	1	1	1	1	12	1 : Muy Alta

Centro de Costo: 100.01.01 - OFICINA DE CONTROL INTERNO

OEI.09 MEJORAR LA EFICIENCIA DE LA GESTIÓN INSTITUCIONAL DEL GORESAM

AEI.09.02 FORTALECER LA MODERNIZACIÓN DE LA GESTIÓN PÚBLICA

COD.	Actividad Operativa	Ubigeo	PROGRAMACION													Meta Fisica Anual	Prioridad
			Meta Anual S/.	U.M.	1	2	3	4	5	6	7	8	9	10	11	12		
19AO000364429	EJECUTAR SERVICIOS DE CONTROL POSTERIOR Y SIMULTANEO PARA LA ELABORACIÓN DE INFORMES.	220901 : TARAPOTO	3,600.00	060 : INFORME	1	1	1	1	1	1	1	1	1	1	1	1	12	5 : Muy baja

Centro de Costo: 100.01.02 - COMITÉ DE GESTION REGIONAL AGRARIA

OEI.10 PROMOVER LA COMPETITIVIDAD DE LAS CADENAS DE VALOR PRIORIZADAS

AEI.10.02 ACCESO A LOS RECURSOS FINANCIEROS OPORTUNOS PARA LOS PRODUCTORES ORGANIZADOS

COD.	Actividad Operativa	Ubigeo	PROGRAMACION													Meta Fisica Anual	Prioridad
			Meta Anual S/.	U.M.	1	2	3	4	5	6	7	8	9	10	11	12		
19AO000364431	COORDINAR, PLANIFICAR, FISCALIZAR ACCIÓN, GESTIÓN, CONDUCTA DE LOS ÓRGANOS Y FUNCIONARIOS DE LA INSTITUCIÓN Y EJECUTAR REUNIONES DE TRABAJO CON COMISIONES Y PLENOS A NIVEL REGIONAL.	220900 : MULTIDISTRITAL	6,000.00	599 : ACTA	1	1	1	1	1	1	1	1	1	1	1	1	12	5 : Muy baja

GOBIERNO REGIONAL Sub - Gerencia de Planeamiento Estratégico y Estadística Regional SAN MARTIN

Centro de Costo: 100.01.03 - ÁREA DE GESTION DE RIESGOS DE DESASTRES

OEI.09 MEJORAR LA EFICIENCIA DE LA GESTIÓN INSTITUCIONAL DEL GORESAM

AEI.09.02 FORTALECER LA MODERNIZACIÓN DE LA GESTIÓN PÚBLICA

COD.	Actividad Operativa	Ubigeo	PROGRAMACION													Meta Fisica Anual	Prioridad
			Meta Anual S/.	U.M.	1	2	3	4	5	6	7	8	9	10	11	12		
19AO000372060	ACCIONES ADMINISTRATIVAS DEL ÁREA DE GESTIÓN DE DESASTRES	220900 : MULTIDISTRITAL	2,400.00	001 : ACCION	1	1	1	1	1	1	1	1	1	1	1	1	12	1 : Muy Alta

Centro de Costo: 100.01.04 - AREA DE COMUNICACIONES E IMAGEN INSTITUCIONAL

OEI.09 MEJORAR LA EFICIENCIA DE LA GESTIÓN INSTITUCIONAL DEL GORESAM

AEI.09.02 FORTALECER LA MODERNIZACIÓN DE LA GESTIÓN PÚBLICA

COD.	Actividad Operativa	Ubigeo	PROGRAMACION													Meta Fisica Anual	Prioridad
			Meta Anual S/.	U.M.	1	2	3	4	5	6	7	8	9	10	11	12		
19AO000363737	COBERTURA PERIODÍSTICA Y DIFUSIÓN DE ACTIVIDADES INSTITUCIONALES PARA FORMATOS Y MEDIOS DE PRENSA (DIGITAL, IMPRESO, RADIAL, TELEVISIVO)	220901 : TARAPOTO	2,000.00	097 : PUBLICACION	1	0	1	0	0	0	1	0	1	0	0	1	5	5 : Muy baja

Centro de Costo: 100.01.05 - AREA DE TRANSPARENCIA

OEI.09 MEJORAR LA EFICIENCIA DE LA GESTIÓN INSTITUCIONAL DEL GORESAM

AEI.09.02 FORTALECER LA MODERNIZACIÓN DE LA GESTIÓN PÚBLICA

COD.	Actividad Operativa	Ubigeo	PROGRAMACION													Meta Fisica Anual	Prioridad
			Meta Anual S/.	U.M.	1	2	3	4	5	6	7	8	9	10	11	12		
19AO000364428	ACCIONES ADMINISTRATIVAS PARA EL ACCESO A LA INFORMACIÓN PÚBLICA.	220901 : TARAPOTO	2,400.00	001 : ACCION	1	1	1	1	1	1	1	1	1	1	1	1	12	5 : Muy baja

Centro de Costo: 100.01.06.01 - AREA DE ESTRATEGIA Y POLITICA

OEI.09 MEJORAR LA EFICIENCIA DE LA GESTIÓN INSTITUCIONAL DEL GORESAM

AEI.09.02 FORTALECER LA MODERNIZACIÓN DE LA GESTIÓN PÚBLICA

COD.	Actividad Operativa	Ubigeo	PROGRAMACION													Meta Fisica Anual	Prioridad
			Meta Anual S/.	U.M.	1	2	3	4	5	6	7	8	9	10	11	12		
19AO000371907	ASESORAR, FORMULAR, REFORMULAR, MONITOREAR Y EVALUAR PLANES ESTRATÉGICOS	220900 : MULTIDISTRITAL	2,400.00	060 : INFORME	1	1	1	1	1	1	1	1	1	1	1	1	12	1 : Muy Alta

Centro de Costo: 100.01.06.02 - AREA DE MONITOREO, SEGUIMIENTO Y EVALUACION

OEI.09 MEJORAR LA EFICIENCIA DE LA GESTIÓN INSTITUCIONAL DEL GORESAM

AEI.09.02 FORTALECER LA MODERNIZACIÓN DE LA GESTIÓN PÚBLICA

COD.	Actividad Operativa	Ubigeo	PROGRAMACION													Meta Fisica Anual	Prioridad
			Meta Anual S/.	U.M.	1	2	3	4	5	6	7	8	9	10	11	12		
19AO000371920	DISEÑAR, DIRIGIR, NORMAR, ASESORAR, ACTUALIZAR, MONITOREAR Y DIFUNDIR LOS PLANES REGIONALES E INSTITUCIONALES	220900 : MULTIDISTRITAL	2,400.00	060 : INFORME	1	1	1	1	1	1	1	1	1	1	1	1	12	1 : Muy Alta

Centro de Costo: 100.01.06.03 - AREA DE INVERSIONES Y ESTUDIO

OEI.09 MEJORAR LA EFICIENCIA DE LA GESTIÓN INSTITUCIONAL DEL GORESAM

AEI.09.02 FORTALECER LA MODERNIZACIÓN DE LA GESTIÓN PÚBLICA

COD.	Actividad Operativa	Ubigeo	PROGRAMACION													Meta Fisica Anual	Prioridad
			Meta Anual S/.	U.M.	1	2	3	4	5	6	7	8	9	10	11	12		
19AO000371818	SEGUIMIENTO Y MONITOREO DE PROYECTOS DE INVERSIÓN PUBLICA	220900 : MULTIDISTRITAL	3,000.00	201 : INFORME TECNICO	0	0	1	0	0	1	0	0	1	0	0	1	4	1 : Muy Alta
19AO000371829	ELABORACIÓN Y ACTUALIZACIÓN DE LA PROGRAMACIÓN MULTIANUAL DEL CICLO DE INVERSIÓN	220900 : MULTIDISTRITAL	3,000.00	201 : INFORME TECNICO	1	1	1	0	0	0	0	0	0	0	0	0	3	1 : Muy Alta

GOBIERNO REGIONAL Sub - Gerencia de Planeamiento Estratégico y Estadística Regional SAN MARTIN

Centro de Costo: 100.01.06.04 - AREA DE INFORMATICA Y DIFUSION AGRARIA

OEI.09 MEJORAR LA EFICIENCIA DE LA GESTIÓN INSTITUCIONAL DEL GORESAM

AEI.09.01 MEJORAR LA GESTIÓN DE INVERSIONES PÚBLICAS Y PRIVADAS PARA LA REGIÓN

COD.	Actividad Operativa	Ubigeo	PROGRAMACION														Meta Fisica Anual	Prioridad
			Meta Anual S/.	U.M.	1	2	3	4	5	6	7	8	9	10	11	12		
19AO000372057	ACTUALIZAR, IMPLEMENTAR, FORTALECER Y PLANIFICAR LOS DOCUMENTOS DE GESTIÓN Y SISTEMAS ADMINISTRATIVOS	220900 : MULTIDISTRITAL	3,000.00	036 : DOCUMENTO	1	1	1	1	1	1	1	1	1	1	1	1	12	1 : Muy Alta

OEI.10 PROMOVER LA COMPETITIVIDAD DE LAS CADENAS DE VALOR PRIORIZADAS

AEI.10.02 ACCESO A LOS RECURSOS FINANCIEROS OPORTUNOS PARA LOS PRODUCTORES ORGANIZADOS

COD.	Actividad Operativa	Ubigeo	PROGRAMACION														Meta Fisica Anual	Prioridad
			Meta Anual S/.	U.M.	1	2	3	4	5	6	7	8	9	10	11	12		
19AO000372051	RED DE DIFUSIÓN DE INFORMACIÓN AGRARIA ESPECIALIZADA-REDIAGRO SAN MARTÍN	220900 : MULTIDISTRITAL	4,212.00	014 : CAMPAÑA	0	0	15	0	15	0	10	1	10	0	10	0	61	1 : Muy Alta
19AO000372053	FORTALECIMIENTO DE LA DIFUSIÓN AGRARIA	220900 : MULTIDISTRITAL	17,579.00	310 : CAMPAÑA EJECUTADA	60	60	60	60	60	60	60	60	60	60	60	60	720	1 : Muy Alta

Centro de Costo: 100.01.06.05 - AREA DE ESTADISTICA AGRARIA

OEI.09 MEJORAR LA EFICIENCIA DE LA GESTIÓN INSTITUCIONAL DEL GORESAM

AEI.09.02 FORTALECER LA MODERNIZACIÓN DE LA GESTIÓN PÚBLICA

COD.	Actividad Operativa	Ubigeo	PROGRAMACION														Meta Fisica Anual	Prioridad
			Meta Anual S/.	U.M.	1	2	3	4	5	6	7	8	9	10	11	12		
19AO000371998	CONDUCIR, SUPERVISAR, EVALUAR LOS PROCESOS DE PLANEAMIENTO, PRESUPUESTO, DESARROLLO INSTITUCIONAL, ESTADÍSTICA E INVERSIÓN PUBLICA EN EL MARCO DE LOS SISTEMAS NACIONALES (OPYEA-JEFATURA)	220900 : MULTIDISTRITAL	4,000.00	036 : DOCUMENTO	1	1	1	1	1	1	1	1	1	1	1	1	12	1 : Muy Alta

OEI.10 PROMOVER LA COMPETITIVIDAD DE LAS CADENAS DE VALOR PRIORIZADAS

AEI.10.02 ACCESO A LOS RECURSOS FINANCIEROS OPORTUNOS PARA LOS PRODUCTORES ORGANIZADOS

COD.	Actividad Operativa	Ubigeo	PROGRAMACION														Meta Fisica Anual	Prioridad
			Meta Anual S/.	U.M.	1	2	3	4	5	6	7	8	9	10	11	12		
19AO000372016	PROCESO DE PAGO Y CONTROL DE PERSONAL NOMBRADO DE LA OPYEA (TÉCNICO ESTADÍSTICOS)	220900 : MULTIDISTRITAL	223,665.00	137 : PLANILLA	1	1	1	1	1	1	1	1	1	1	1	1	12	1 : Muy Alta
19AO000372020	ACCIONES ADMINISTRATIVAS PARA LA OPERATIVIDAD DE LA OPYEA	220900 : MULTIDISTRITAL	9,001.30	001 : ACCION	1	1	1	1	1	1	1	1	1	1	1	1	12	1 : Muy Alta
19AO000372023	EJECUCIÓN DE LA ENCUESTA REGIONAL AGROINDUSTRIAL	220900 : MULTIDISTRITAL	2,851.80	248 : REPORTE	1	1	1	1	1	1	1	1	1	1	1	1	12	1 : Muy Alta
19AO000372026	INVESTIGACIÓN DE ABASTECIMIENTO Y PRECIOS DE PRINCIPALES PRODUCTOS AGROPECUARIOS	220900 : MULTIDISTRITAL	931.50	248 : REPORTE	24	24	24	24	24	24	24	24	24	24	24	24	288	1 : Muy Alta
19AO000372029	ESTADÍSTICA COMPLEMENTARIA	220900 : MULTIDISTRITAL	276.00	060 : INFORME	1	1	1	1	1	1	1	1	1	1	1	1	12	1 : Muy Alta
19AO000372032	SEGUIMIENTO ELECTRÓNICO A LOS SISTEMAS DE PLANTAS DE INCUBACIÓN DE AVEZ-SISPIA	220900 : MULTIDISTRITAL	71.50	248 : REPORTE	4	4	4	4	4	4	4	4	4	4	4	4	48	1 : Muy Alta
19AO000372035	ENCUESTA REGIONAL DE INTENCIONES DE SIEMBRA CAMPAÑA AGRÍCOLA	220900 : MULTIDISTRITAL	2,898.00	060 : INFORME	0	0	0	0	1	0	0	0	0	0	0	0	1	1 : Muy Alta
19AO000372038	ENCUESTA REGIONAL DE STOCK DE ARROZ	220900 : MULTIDISTRITAL	113.90	060 : INFORME	0	0	0	0	0	0	0	0	0	0	1	0	1	1 : Muy Alta
19AO000372040	ESTADÍSTICA CONTINUA AGRÍCOLA-SISAGRI	220900 : MULTIDISTRITAL	9,594.00	060 : INFORME	1	1	1	1	1	1	1	1	1	1	1	1	12	1 : Muy Alta
19AO000372042	ESTADÍSTICA CONTINUA PECUARIA-SISPEC	220900 : MULTIDISTRITAL	9,594.00	060 : INFORME	1	1	1	1	1	1	1	1	1	1	1	1	12	1 : Muy Alta
19AO000372047	MONITOREO Y SUPERVISIÓN DE LA ACTIVIDAD	220900 : MULTIDISTRITAL	6,200.00	060 : INFORME	0	1	0	0	1	0	0	1	0	0	1	0	4	1 : Muy Alta

Centro de Costo: 100.01.07 - OFICINA DE ASESORIA JURIDICA

OEI.10 PROMOVER LA COMPETITIVIDAD DE LAS CADENAS DE VALOR PRIORIZADAS

AEI.10.02 ACCESO A LOS RECURSOS FINANCIEROS OPORTUNOS PARA LOS PRODUCTORES ORGANIZADOS

COD.	Actividad Operativa	Ubigeo	PROGRAMACION														Meta Fisica Anual	Prioridad
			Meta Anual S/.	U.M.	1	2	3	4	5	6	7	8	9	10	11	12		
	ELABORAR INFORMES PARA BASES DE	220901 :		060 :														

19AO000361901	RESOLUCIONES EJECUTIVAS	TARAPOTO	1,910.00	INFORME	0	3	0	2	0	1	1	2	0	1	0	3	13	5 : Muy baja

Centro de Costo: 100.01.08.01 - OFICINA DE GESTION ADMINISTRATIVA

OEI.10 PROMOVER LA COMPETITIVIDAD DE LAS CADENAS DE VALOR PRIORIZADAS

AEI.10.02 ACCESO A LOS RECURSOS FINANCIEROS OPORTUNOS PARA LOS PRODUCTORES ORGANIZADOS

COD.	Actividad Operativa	Ubigeo	PROGRAMACION													Meta Fisica Anual	Prioridad
			Meta Anual S/.	U.M.	1	2	3	4	5	6	7	8	9	10	11	12		
19AO000358332	ASEGURAR EL PAGO DE PENSIONES, BENEFICIOS Y DEMÁS SERVICIOS DE PERSONAL CESANTE DE LA DRASAM	220900 : MULTIDISTRITAL	4,047,860.00	137 : PLANILLA	1	1	1	1	1	1	1	1	1	1	1	1	12	5 : Muy baja
19AO000358968	ACCIONES ADMINISTRATIVAS PARA LA OPERATIVIDAD DE LA DRASAM (ADEMAS INCLUYE LA DIA, AREAS DE OPYEA, OSI, ETC) - RECURSOS DIRECTAMENTE RECAUDADOS	220900 : MULTIDISTRITAL	203,825.00	001 : ACCION	1	1	1	1	1	1	1	1	1	1	1	1	12	5 : Muy baja
19AO000358985	ACCIONES ADMINISTRATIVAS PARA LA OPERATIVIDAD DE LAS AGENCIAS DE DESARROLLO ECONOMICO LOCAL-ADEL'S - RECURSOS DIRECTAMENTE RECAUDADOS	220900 : MULTIDISTRITAL	77,766.00	001 : ACCION	1	1	1	1	1	1	1	1	1	1	1	1	12	5 : Muy baja
19AO000371743	GESTIONAR Y CONDUCIR LOS PROCESOS INHERENTES DE LA OFICINA DE ADMINISTRACIÓN-RECURSOS ORDINARIOS	220900 : MULTIDISTRITAL	6,000.00	060 : INFORME	1	1	1	1	1	1	1	1	1	1	1	1	12	1 : Muy Alta
19AO000371750	ACCIONES ADMINISTRATIVAS Y DE GESTIÓN PARA LA OPERATIVIDAD DE LA DOA	220900 : MULTIDISTRITAL	7,200.00	001 : ACCION	1	1	1	1	1	1	1	1	1	1	1	1	12	1 : Muy Alta

Centro de Costo: 100.01.08.01.01 - ÁREA DE TESORERÍA

OEI.10 PROMOVER LA COMPETITIVIDAD DE LAS CADENAS DE VALOR PRIORIZADAS

AEI.10.02 ACCESO A LOS RECURSOS FINANCIEROS OPORTUNOS PARA LOS PRODUCTORES ORGANIZADOS

COD.	Actividad Operativa	Ubigeo	PROGRAMACION													Meta Fisica Anual	Prioridad
			Meta Anual S/.	U.M.	1	2	3	4	5	6	7	8	9	10	11	12		
19AO000360051	GESTIÓN ADMINISTRATIVA Y APOYO PARA CONDUCIR LOS PROCESOS CONTABLES, FINANCIEROS Y CONCILIACIONES DE LA INSTITUCIÓN	220900 : MULTIDISTRITAL	700.00	001 : ACCION	0	2	0	0	0	0	0	0	0	0	0	0	2	5 : Muy baja

Centro de Costo: 100.01.08.01.02 - ÁREA DE CONTABILIDAD

OEI.10 PROMOVER LA COMPETITIVIDAD DE LAS CADENAS DE VALOR PRIORIZADAS

AEI.10.02 ACCESO A LOS RECURSOS FINANCIEROS OPORTUNOS PARA LOS PRODUCTORES ORGANIZADOS

COD.	Actividad Operativa	Ubigeo	PROGRAMACION													Meta Fisica Anual	Prioridad
			Meta Anual S/.	U.M.	1	2	3	4	5	6	7	8	9	10	11	12		
19AO000360167	GESTIÓN ADMINISTRATIVA Y APOYO PARA CONDUCIR LOS PROCESOS CONTABLES, FINANCIEROS Y CONCILIACIONES DE LA INSTITUCION	220900 : MULTIDISTRITAL	1,150.00	001 : ACCION	0	2	1	0	0	0	1	0	0	0	0	0	4	5 : Muy baja

Centro de Costo: 100.01.08.01.03 - ÁREA DE RECURSOS HUMANOS

OEI.09 MEJORAR LA EFICIENCIA DE LA GESTIÓN INSTITUCIONAL DEL GORESAM

AEI.09.02 FORTALECER LA MODERNIZACIÓN DE LA GESTIÓN PÚBLICA

COD.	Actividad Operativa	Ubigeo	PROGRAMACION													Meta Fisica Anual	Prioridad
			Meta Anual S/.	U.M.	1	2	3	4	5	6	7	8	9	10	11	12		
19AO000364405	POCESO DE PAGO Y CONTROL DE PERSONAL NOMBRADO Y CONTRATADO (2.1)	220900 : MULTIDISTRITAL	2,112,170.00	137 : PLANILLA	1	1	1	1	1	1	1	1	1	1	1	1	12	5 : Muy baja
19AO000364406	PROCESO Y PAGO DE CONTROL DE PERSONAL CON CONTRATO ADMINISTRATIVO DE SERVICIOS (CAS)	220900 : MULTIDISTRITAL	119,868.60	137 : PLANILLA	1	1	1	1	1	1	1	1	1	1	1	1	12	5 : Muy baja
19AO000364424	ACCIONES PARA EL FUNCIONAMIENTO DEL AREA DE RECURSOS HUMANOS.	220901 : TARAPOTO	2,400.00	001 : ACCION	1	1	1	1	1	1	1	1	1	1	1	1	12	5 : Muy baja

Centro de Costo: 100.01.08.01.04 - ÁREA DE LOGÍSTICA

OEI.10 PROMOVER LA COMPETITIVIDAD DE LAS CADENAS DE VALOR PRIORIZADAS

AEI.10.02 ACCESO A LOS RECURSOS FINANCIEROS OPORTUNOS PARA LOS PRODUCTORES ORGANIZADOS

COD.	Actividad Operativa	Ubigeo	PROGRAMACION													Meta Fisica Anual	Prioridad
			Meta Anual S/.	U.M.	1	2	3	4	5	6	7	8	9	10	11	12		

19AO000360587	OPTIMIZACIÓN DE LOS MECANISMOS DE ADQUISICIÓN, CONTRATACIÓN, MANTENIMIENTO Y DOTACIÓN DE BIENES Y SERVICIOS.	220900 : MULTIDISTRITAL	234,806.13	001 : ACCION	30	121	87	89	103	85	85	103	86	84	74	80	1,027	5 : Muy baja

Centro de Costo: 100.01.08.01.05 - ÁREA DE CONTROL PATRIMONIAL

OEI.10 PROMOVER LA COMPETITIVIDAD DE LAS CADENAS DE VALOR PRIORIZADAS

AEI.10.02 ACCESO A LOS RECURSOS FINANCIEROS OPORTUNOS PARA LOS PRODUCTORES ORGANIZADOS

COD.	Actividad Operativa	Ubigeo	PROGRAMACION														Meta Fisica Anual	Prioridad
			Meta Anual S/.	U.M.	1	2	3	4	5	6	7	8	9	10	11	12		
19AO000361821	GESTIÓN ADMINISTRATIVA Y APOYO PARA CONDUCIR PROCESOS EN ASUNTOS DEL CONTROL PATRIMONIAL	220900 : MULTIDISTRITAL	770.00	060 : INFORME	0	2	0	0	0	0	0	0	0	0	0	0	2	5 : Muy baja

Centro de Costo: 100.01.08.01.06 - ÁREA DE ARCHIVO FÍSICO DOCUMENTARIO Y BIBLIOTECA

OEI.10 PROMOVER LA COMPETITIVIDAD DE LAS CADENAS DE VALOR PRIORIZADAS

AEI.10.02 ACCESO A LOS RECURSOS FINANCIEROS OPORTUNOS PARA LOS PRODUCTORES ORGANIZADOS

COD.	Actividad Operativa	Ubigeo	PROGRAMACION														Meta Fisica Anual	Prioridad
			Meta Anual S/.	U.M.	1	2	3	4	5	6	7	8	9	10	11	12		
19AO000361847	ATENDER, REGISTRAR, DIGITALIZAR, CONSERVAR Y MONITOREAR EL ACERVO DOCUMENTARIO	220900 : MULTIDISTRITAL	1,224.00	060 : INFORME	0	4	0	0	0	0	0	0	0	0	0	0	4	5 : Muy baja

Centro de Costo: 100.01.08.01.07 - ÁREA DE TECNOLOGÍAS DE LA INFORMACIÓN

OEI.10 PROMOVER LA COMPETITIVIDAD DE LAS CADENAS DE VALOR PRIORIZADAS

AEI.10.02 ACCESO A LOS RECURSOS FINANCIEROS OPORTUNOS PARA LOS PRODUCTORES ORGANIZADOS

COD.	Actividad Operativa	Ubigeo	PROGRAMACION														Meta Fisica Anual	Prioridad
			Meta Anual S/.	U.M.	1	2	3	4	5	6	7	8	9	10	11	12		
19AO000372646	PROPONER, GESTIONAR, IMPLEMENTAR Y BRINDAR SOPORTE A LOS SISTEMAS DE INFORMACIÓN INSTITUCIONAL	220900 : MULTIDISTRITAL	3,600.00	001 : ACCION	1	1	1	1	1	1	1	1	1	1	1	1	12	1 : Muy Alta

Centro de Costo: 100.01.08.01.09 - ÁREA DE TRÁMITE DOCUMENTARIO

OEI.10 PROMOVER LA COMPETITIVIDAD DE LAS CADENAS DE VALOR PRIORIZADAS

AEI.10.02 ACCESO A LOS RECURSOS FINANCIEROS OPORTUNOS PARA LOS PRODUCTORES ORGANIZADOS

COD.	Actividad Operativa	Ubigeo	PROGRAMACION														Meta Fisica Anual	Prioridad
			Meta Anual S/.	U.M.	1	2	3	4	5	6	7	8	9	10	11	12		
19AO000361827	GESTIÓN ADMINISTRATIVA Y APOYO PARA CONDUCIR PROCESOS EN ASUNTOS DE TRÁMITE DOCUMENTARIO	220900 : MULTIDISTRITAL	778.00	181 : HORAS	1	3	1	1	1	1	1	1	1	1	1	1	14	5 : Muy baja

Centro de Costo: 100.01.08.02 - OFICINA DE GESTION PRESUPUESTAL

OEI.09 MEJORAR LA EFICIENCIA DE LA GESTIÓN INSTITUCIONAL DEL GORESAM

AEI.09.02 FORTALECER LA MODERNIZACIÓN DE LA GESTIÓN PÚBLICA

COD.	Actividad Operativa	Ubigeo	PROGRAMACION														Meta Fisica Anual	Prioridad
			Meta Anual S/.	U.M.	1	2	3	4	5	6	7	8	9	10	11	12		
19AO000371787	REGLAMENTAR, ASESORAR Y DAR SEGUIMIENTO A LAS FASES DEL PROCESO PRESUPUESTARIO: PROGRAMACIÓN, FORMULACIÓN, EJECUCIÓN Y EVALUACIÓN PRESUPUESTAL	220900 : MULTIDISTRITAL	4,200.00	060 : INFORME	1	1	1	1	1	1	1	1	1	1	1	1	12	1 : Muy Alta

Centro de Costo: 100.01.09.01 - AREA DE GESTION AGRO TERRITORIAL

OEI.10 PROMOVER LA COMPETITIVIDAD DE LAS CADENAS DE VALOR PRIORIZADAS

AEI.10.02 ACCESO A LOS RECURSOS FINANCIEROS OPORTUNOS PARA LOS PRODUCTORES ORGANIZADOS

COD.	Actividad Operativa	Ubigeo	PROGRAMACION														Meta Fisica Anual	Prioridad
			Meta Anual S/.	U.M.	1	2	3	4	5	6	7	8	9	10	11	12		
19AO000370447	ACCIONES ADMINISTRATIVAS PARA EL FORTALECIMIENTO DE LA DDCA	220900 : MULTIDISTRITAL	338,499.00	001 : ACCION	1	1	1	1	1	1	1	1	1	1	1	1	12	1 : Muy Alta

GENERACION DE INFORMACION DE

GOBIERNO REGIONAL Sub - Gerencia de Planeamiento Estratégico y Estadística Regional SAN MARTIN

19AO000370467	LEVANTAMIENTO DE SUELOS, DE ZONIFICACION AGROECOLOGICA Y DE MEDICION DEL DETERIORO DEL SUELO	220900 : MULTIDISTRITAL	28,255.00	046 : ESTUDIO	0	0	0	0	0	0	10	0	0	0	0	0	10	1 : Muy Alta
19AO000370475	DIFUSION DE CAMPAÑAS INFORMATIVAS A PRODUCTORES AGRARIOS SOBRE LA APTITUD DE LOS SUELOS	220900 : MULTIDISTRITAL	3,637.00	014 : CAMPAÑA	0	0	22	11	5	5	0	0	0	0	0	0	43	1 : Muy Alta
19AO000370506	CAPACITACION A PRODUCTORES AGRARIOS	220900 : MULTIDISTRITAL	3,240.00	333 : PRODUCTOR CAPACITADO	0	550	705	705	705	705	705	705	705	705	705	0	6,895	1 : Muy Alta

Centro de Costo: 100.01.09.02 - AREA DE DESARROLLO Y PROMOCION AGROPECUARIO

OEI.10 PROMOVER LA COMPETITIVIDAD DE LAS CADENAS DE VALOR PRIORIZADAS

AEI.10.02 ACCESO A LOS RECURSOS FINANCIEROS OPORTUNOS PARA LOS PRODUCTORES ORGANIZADOS

COD.	Actividad Operativa	Ubigeo	PROGRAMACION													Meta Fisica Anual	Prioridad
			Meta Anual S/.	U.M.	1	2	3	4	5	6	7	8	9	10	11	12		
19AO000370528	PROCESO DE PAGO Y CONTROL DE PERSONAL NOMBRADO DE LA DDCA	220900 : MULTIDISTRITAL	310,748.00	137 : PLANILLA	1	1	1	1	1	1	1	1	1	1	1	1	12	1 : Muy Alta
19AO000370546	PROCESO DE PAGO Y CONTROL DEL PERSONAL NOMBRADO DE LA OPYEA (PERSONAL DE APOYO)	220900 : MULTIDISTRITAL	168,576.00	137 : PLANILLA	1	1	1	1	1	1	1	1	1	1	1	1	12	1 : Muy Alta
19AO000370578	PROCESO DE PAGO Y CONTROL DEL PERSONAL CAS CONFIANZA (DIRECTOR REGIONAL)	220900 : MULTIDISTRITAL	97,980.00	137 : PLANILLA	1	1	1	1	1	1	1	1	1	1	1	1	12	1 : Muy Alta
19AO000371270	ASISTENCIA TÉCNICA Y CAPACITACIÓN A PRODUCTORES PARA LA ADOPCIÓN DE PAQUETES TECNOLÓGICOS	220900 : MULTIDISTRITAL	6,740.00	352 : PRODUCTOR CAPACITADO Y ASISTIDO	0	354	384	384	384	384	384	384	384	384	384	0	3,810	1 : Muy Alta
19AO000371292	CERTIFICACIÓN EN SISTEMAS DE GESTIÓN DE LA CALIDAD BPA	220900 : MULTIDISTRITAL	5,463.00	905 : PRODUCTOR ASISTIDO CERTIFICADO	0	0	100	150	250	250	250	250	150	150	0	0	1,550	1 : Muy Alta
19AO000371344	ASESORAMIENTO TECNICO Y FINANCIAMIENTO A LAS ORGANIZACIONES DE PRODUCTORES PARA LA FORMULACION DE LOS INSTRUMENTOS DE GESTION DE FINANCIAMIENTO REEMBOLSABLE O NO REEMBOLSABLE	220900 : MULTIDISTRITAL	368,594.00	194 : ORGANIZACION	0	25	25	0	0	0	0	0	0	0	0	0	50	1 : Muy Alta
19AO000371953	AMPLIACIÓN Y MEJORAMIENTO DE LOS SERVICIOS DE APOYO AL DESARROLLO PRODUCTIVO DE LA CADENA DEL CACAO A LOS PRODUCTORES EN LA REGIÓN SAN MARTÍN	220900 : MULTIDISTRITAL	3,805,776.00	407 : PRODUCTOR	142	142	142	142	142	142	142	142	142	142	142	142	1,704	1 : Muy Alta

Centro de Costo: 100.01.10.01 - AREA DE TITULACION

OEI.10 PROMOVER LA COMPETITIVIDAD DE LAS CADENAS DE VALOR PRIORIZADAS

AEI.10.02 ACCESO A LOS RECURSOS FINANCIEROS OPORTUNOS PARA LOS PRODUCTORES ORGANIZADOS

COD.	Actividad Operativa	Ubigeo	PROGRAMACION													Meta Fisica Anual	Prioridad
			Meta Anual S/.	U.M.	1	2	3	4	5	6	7	8	9	10	11	12		
19AO000364448	SANEAMIENTO FÍSICO LEGAL DE PREDIOS RURALES.	220900 : MULTIDISTRITAL	776,157.50	110 : TITULO	0	0	0	0	0	0	0	0	450	0	0	550	1,000	5 : Muy baja

Centro de Costo: 100.01.10.02 - AREA DE CATASTRO

OEI.10 PROMOVER LA COMPETITIVIDAD DE LAS CADENAS DE VALOR PRIORIZADAS

AEI.10.02 ACCESO A LOS RECURSOS FINANCIEROS OPORTUNOS PARA LOS PRODUCTORES ORGANIZADOS

COD.	Actividad Operativa	Ubigeo	PROGRAMACION													Meta Fisica Anual	Prioridad
			Meta Anual S/.	U.M.	1	2	3	4	5	6	7	8	9	10	11	12		
19AO000364451	SANEAMIENTO FÍSICO Y LEGAL DE PREDIOS RURALES	220900 : MULTIDISTRITAL	152,432.00	110 : TITULO	0	0	0	0	0	0	0	0	450	0	0	550	1,000	5 : Muy baja

Centro de Costo: 100.01.10.03 - AREA DE COMUNIDADES NATIVAS Y CAMPESINAS

OEI.10 PROMOVER LA COMPETITIVIDAD DE LAS CADENAS DE VALOR PRIORIZADAS

AEI.10.02 ACCESO A LOS RECURSOS FINANCIEROS OPORTUNOS PARA LOS PRODUCTORES ORGANIZADOS

COD.	Actividad Operativa	Ubigeo	PROGRAMACION													Meta Fisica Anual	Prioridad
			Meta Anual S/.	U.M.	1	2	3	4	5	6	7	8	9	10	11	12		
19AO000364454	SANEAMIENTO FÍSICO Y LEGAL DE COMUNIDADES NATIVAS.	220900 : MULTIDISTRITAL	32,320.50	110 : TITULO	0	0	0	0	0	0	0	0	0	0	0	5	5	5 : Muy baja

GOBIERNO REGIONAL Sub - Gerencia de Planeamiento Estratégico y Estadística Regional SAN MARTIN

Centro de Costo: 100.01.11.01 - PROGRAMA DE RIEGO TECNIFICADO

OEI.09 MEJORAR LA EFICIENCIA DE LA GESTIÓN INSTITUCIONAL DEL GORESAM

AEI.09.02 FORTALECER LA MODERNIZACIÓN DE LA GESTIÓN PÚBLICA

COD.	Actividad Operativa	Ubigeo	PROGRAMACION													Meta Fisica Anual	Prioridad
			Meta Anual S/.	U.M.	1	2	3	4	5	6	7	8	9	10	11	12		
19AO000372062	ACCIONES ADMINISTRATIVA PARA LA OPERITIVADAD DEL PROGRAMA DE RIEGO TECNIFICADO	220100 : MULTIDISTRITAL	3,500.00	001 : ACCION	1	1	1	1	1	1	1	1	1	1	1	1	12	1 : Muy Alta

Centro de Costo: 100.01.11.02 - AREA DE SUPERVISION DE AGUA DE RIEGO

OEI.09 MEJORAR LA EFICIENCIA DE LA GESTIÓN INSTITUCIONAL DEL GORESAM

AEI.09.02 FORTALECER LA MODERNIZACIÓN DE LA GESTIÓN PÚBLICA

COD.	Actividad Operativa	Ubigeo	PROGRAMACION													Meta Fisica Anual	Prioridad
			Meta Anual S/.	U.M.	1	2	3	4	5	6	7	8	9	10	11	12		
19AO000372065	ACCIONES ADMINISTRATIVAS DE SUPERVISIÓN DEL ÁREA DE RIEGO	220100 : MULTIDISTRITAL	4,000.00	001 : ACCION	1	1	1	1	1	1	1	1	1	1	1	1	12	1 : Muy Alta

Centro de Costo: 100.01.11.03 - AREA DE MAQUINARIA AGRICOLA, AGROINDUSTRIAL Y PESADA

OEI.09 MEJORAR LA EFICIENCIA DE LA GESTIÓN INSTITUCIONAL DEL GORESAM

AEI.09.02 FORTALECER LA MODERNIZACIÓN DE LA GESTIÓN PÚBLICA

COD.	Actividad Operativa	Ubigeo	PROGRAMACION													Meta Fisica Anual	Prioridad
			Meta Anual S/.	U.M.	1	2	3	4	5	6	7	8	9	10	11	12		
19AO000371402	PROMOCIÓN DE HERRAMIENTAS QUE MEJOREN LA COMPETITIVIDAD A TRAVÉS DEL SERVICIO DE ALQUILER DE MAQUINARIAS	220901 : TARAPOTO	218,409.00	547 : MAQUINARIA	1	1	1	1	1	1	1	1	1	1	1	1	12	1 : Muy Alta

Centro de Costo: 100.01.12 - AGENCIA DE DESARROLLO ECONÓMICO LOCAL RIOJA

OEI.09 MEJORAR LA EFICIENCIA DE LA GESTIÓN INSTITUCIONAL DEL GORESAM

AEI.09.02 FORTALECER LA MODERNIZACIÓN DE LA GESTIÓN PÚBLICA

COD.	Actividad Operativa	Ubigeo	PROGRAMACION													Meta Fisica Anual	Prioridad
			Meta Anual S/.	U.M.	1	2	3	4	5	6	7	8	9	10	11	12		
19AO000365476	ACCIONES ADMINISTRATIVAS PARA LA OPERATIVIDAD DE LA ADEL-RIOJA	220800 : MULTIDISTRITAL	14,222.62	001 : ACCION	40	162	130	130	121	101	97	130	123	66	62	6	1,168	5 : Muy baja

Centro de Costo: 100.01.13 - AGENCIA DE DESARROLLO ECONÓMICO LOCAL MOYOBAMBA

OEI.09 MEJORAR LA EFICIENCIA DE LA GESTIÓN INSTITUCIONAL DEL GORESAM

AEI.09.02 FORTALECER LA MODERNIZACIÓN DE LA GESTIÓN PÚBLICA

COD.	Actividad Operativa	Ubigeo	PROGRAMACION													Meta Fisica Anual	Prioridad
			Meta Anual S/.	U.M.	1	2	3	4	5	6	7	8	9	10	11	12		
19AO000365497	ACCIONES ADMINISTRATIVAS PARA LA OPERATIVIDAD DE LA ADEL-MOYOBAMBA	220100 : MULTIDISTRITAL	19,776.11	001 : ACCION	6	36	77	133	133	102	75	37	67	36	47	6	755	5 : Muy baja

Centro de Costo: 100.01.14 - AGENCIA DE DESARROLLO ECONÓMICO LOCAL LAMAS

OEI.09 MEJORAR LA EFICIENCIA DE LA GESTIÓN INSTITUCIONAL DEL GORESAM

AEI.09.02 FORTALECER LA MODERNIZACIÓN DE LA GESTIÓN PÚBLICA

COD.	Actividad Operativa	Ubigeo	PROGRAMACION													Meta Fisica Anual	Prioridad
			Meta Anual S/.	U.M.	1	2	3	4	5	6	7	8	9	10	11	12		
19AO000365509	ACCIONES ADMINISTRATIVAS PARA LA OPERATIVIDAD DE LA ADEL-LAMAS	220500 : MULTIDISTRITAL	11,026.13	001 : ACCION	5	35	71	90	66	68	117	65	44	91	42	40	734	5 : Muy baja

Centro de Costo: 100.01.15 - AGENCIA DE DESARROLLO ECONÓMICO LOCAL SAN MARTÍN

OEI.09 MEJORAR LA EFICIENCIA DE LA GESTIÓN INSTITUCIONAL DEL GORESAM

AEI.09.02 FORTALECER LA MODERNIZACIÓN DE LA GESTIÓN PÚBLICA

COD.	Actividad Operativa	Ubigeo	PROGRAMACION													Meta Fisica Anual	Prioridad
			Meta Anual S/.	U.M.	1	2	3	4	5	6	7	8	9	10	11	12		

19AO000365521	ACCIONES ADMINISTRATIVAS PARA LA OPERATIVIDAD DE LA ADEL-SAN MARTIN	220900 : MULTIDISTRITAL	21,470.31	001 : ACCION	34	33	85	81	34	9	58	33	60	31	35	58	551	5 : Muy baja

Centro de Costo: 100.01.16 - AGENCIA DE DESARROLLO ECONÓMICO LOCAL BAJO HUALLAGA

OEI.09 MEJORAR LA EFICIENCIA DE LA GESTIÓN INSTITUCIONAL DEL GORESAM

AEI.09.02 FORTALECER LA MODERNIZACIÓN DE LA GESTIÓN PÚBLICA

COD.	Actividad Operativa	Ubigeo	PROGRAMACION												Meta Fisica Anual	Prioridad
			Meta Anual S/.	U.M.	1	2	3	4	5	6	7	8	9	10	11	12		
19AO000365543	ACCIONES ADMINISTRATIVAS PARA LA OPERATIVIDAD DE LA ADEL-BAJO HUALLAGA	220400 : MULTIDISTRITAL	8,776.91	001 : ACCION	56	81	58	57	81	56	58	82	56	57	82	54	778	5 : Muy baja

Centro de Costo: 100.01.17 - AGENCIA DE DESARROLLO ECONÓMICO LOCAL EL DORADO

OEI.09 MEJORAR LA EFICIENCIA DE LA GESTIÓN INSTITUCIONAL DEL GORESAM

AEI.09.02 FORTALECER LA MODERNIZACIÓN DE LA GESTIÓN PÚBLICA

COD.	Actividad Operativa	Ubigeo	PROGRAMACION												Meta Fisica Anual	Prioridad
			Meta Anual S/.	U.M.	1	2	3	4	5	6	7	8	9	10	11	12		
19AO000365514	ACCIONES ADMINISTRATIVAS PARA LA OPERATIVIDAD DE LA ADEL-EL DORADO	220300 : MULTIDISTRITAL	9,381.85	001 : ACCION	5	11	85	56	37	32	32	56	56	36	32	6	444	5 : Muy baja

Centro de Costo: 100.01.18 - AGENCIA DE DESARROLLO ECONÓMICO LOCAL PICOTA

OEI.09 MEJORAR LA EFICIENCIA DE LA GESTIÓN INSTITUCIONAL DEL GORESAM

AEI.09.02 FORTALECER LA MODERNIZACIÓN DE LA GESTIÓN PÚBLICA

COD.	Actividad Operativa	Ubigeo	PROGRAMACION												Meta Fisica Anual	Prioridad
			Meta Anual S/.	U.M.	1	2	3	4	5	6	7	8	9	10	11	12		
19AO000372071	ACCIONES ADMINISTRATIVAS PARA LA OPERTATIVIDAD DE LA ADEL-PICOTA	220700 : MULTIDISTRITAL	9,755.61	001 : ACCION	60	34	89	82	35	36	60	34	62	32	37	84	645	1 : Muy Alta

Centro de Costo: 100.01.19 - AGENCIA DE DESARROLLO ECONÓMICO LOCAL BELLAVISTA

OEI.09 MEJORAR LA EFICIENCIA DE LA GESTIÓN INSTITUCIONAL DEL GORESAM

AEI.09.02 FORTALECER LA MODERNIZACIÓN DE LA GESTIÓN PÚBLICA

COD.	Actividad Operativa	Ubigeo	PROGRAMACION												Meta Fisica Anual	Prioridad
			Meta Anual S/.	U.M.	1	2	3	4	5	6	7	8	9	10	11	12		
19AO000372073	ACCIONES ADMINISTRATIVAS PARA LA OPERTATIVIDAD DE LA ADEL-BELLAVISTA	220200 : MULTIDISTRITAL	24,635.31	001 : ACCION	96	97	100	96	97	96	97	96	97	96	97	96	1,161	1 : Muy Alta

Centro de Costo: 100.01.20 - AGENCIA DE DESARROLLO ECONÓMICO LOCAL MARISCAL CÁCERES

OEI.09 MEJORAR LA EFICIENCIA DE LA GESTIÓN INSTITUCIONAL DEL GORESAM

AEI.09.02 FORTALECER LA MODERNIZACIÓN DE LA GESTIÓN PÚBLICA

COD.	Actividad Operativa	Ubigeo	PROGRAMACION												Meta Fisica Anual	Prioridad
			Meta Anual S/.	U.M.	1	2	3	4	5	6	7	8	9	10	11	12		
19AO000372077	ACCIONES ADMINISTRATIVAS PARA LA OPERATIVIDAD DE LA ADEL-MARISCAL CACERES	220600 : MULTIDISTRITAL	15,401.51	001 : ACCION	3	36	43	9	30	41	72	30	94	39	65	4	466	1 : Muy Alta

Centro de Costo: 100.01.21 - AGENCIA DE DESARROLLO ECONÓMICO LOCAL HUALLAGA

OEI.10 PROMOVER LA COMPETITIVIDAD DE LAS CADENAS DE VALOR PRIORIZADAS

AEI.10.02 ACCESO A LOS RECURSOS FINANCIEROS OPORTUNOS PARA LOS PRODUCTORES ORGANIZADOS

COD.	Actividad Operativa	Ubigeo	PROGRAMACION												Meta Fisica Anual	Prioridad
			Meta Anual S/.	U.M.	1	2	3	4	5	6	7	8	9	10	11	12		
19AO000372743	ACCIONES ADMINISTRATIVAS PARA LA OPERATIVIDAD DE LA ADEL- HUALLAGA.	220400 : MULTIDISTRITAL	12,212.94	001 : ACCION	95	96	96	63	92	94	93	63	94	92	94	62	1,034	1 : Muy Alta

Centro de Costo: 100.01.22 - AGENCIA DE DESARROLLO ECONÓMICO LOCAL TOCACHE

OEI.10 PROMOVER LA COMPETITIVIDAD DE LAS CADENAS DE VALOR PRIORIZADAS

AEI.10.02 ACCESO A LOS RECURSOS FINANCIEROS OPORTUNOS PARA LOS PRODUCTORES ORGANIZADOS

COD.	Actividad Operativa	Ubigeo	PROGRAMACION												Meta Fisica	Prioridad

			Meta Anual S/.	U.M.	1	2	3	4	5	6	7	8	9	10	11	12	Anual	
19AO000372750	ACCIONES ADMINISTRATIVAS PARA LA OPERATIVIDAD DE LA ADEL- TOCACHE.	221000 : MULTIDISTRITAL	18,365.71	001 : ACCION	10	90	13	62	37	62	43	36	9	58	91	10	521	1 : Muy Alta

TOTAL GENERAL : 15,909,082.74

U.M. = Unidad de Medida.

Nota : La Prioridad se determinará en la Comisión de Planeamiento Estratégico

FIRMA

CENTRO DE COSTO RESPONSABLE 01 - GOBIERNO REGIONAL DE SAN MARTÍN

Exportar Excel Imprimir

Anexo B-4
PLAN OPERATIVO INSTITUCIONAL CONSOLIDADO CON MONTO FINANCIERO
Año : 2019

Periodo PEI : No definido
Nivel de Gobierno : R - GOBIERNOS REGIONALES
Sector : 99 - GOBIERNOS REGIONALES
Pliego : 459 - GOBIERNO REGIONAL DEL DEPARTAMENTO DE SAN MARTIN
Unidad Ejecutora : 000924 - REGION SAN MARTIN-AGRICULTURA

Centro de Costo: 100 -

OEI.10 PROMOVER LA COMPETITIVIDAD DE LAS CADENAS DE VALOR PRIORIZADAS

AEI.10.02 ACCESO A LOS RECURSOS FINANCIEROS OPORTUNOS PARA LOS PRODUCTORES ORGANIZADOS

COD.	Actividad Operativa	Ubigeo	PROGRAMACION														Monto POI S/.
			Meta Anual	U.M.	1	2	3	4	5	6	7	8	9	10	11	12	
19AO000358217	AMPLIACIÓN Y MEJORAMIENTO DE LOS SERVICIOS DE APOYO AL DESARROLLO PRODUCTIVO DE LA CADENA DEL CACAO A LOS PRODUCTORES DE LA REGIÓN SAN MARTÍN	220900 : MULTIDISTRITAL	5,291	352 : PRODUCTOR CAPACITADO Y ASISTIDO	0.00	2,655.00	93,292.24	257,767.03	540,275.02	414,889.77	295,787.13	109,986.27	65,636.27	65,636.27	88,786.27	277,603.73	2,212,315.00

Centro de Costo: 100.01 - DIRECCIÓN REGIONAL DE AGRICULTURA SAN MARTÍN

OEI.10 PROMOVER LA COMPETITIVIDAD DE LAS CADENAS DE VALOR PRIORIZADAS

AEI.10.02 ACCESO A LOS RECURSOS FINANCIEROS OPORTUNOS PARA LOS PRODUCTORES ORGANIZADOS

COD.	Actividad Operativa	Ubigeo	PROGRAMACION														Monto POI S/.
			Meta Anual	U.M.	1	2	3	4	5	6	7	8	9	10	11	12	
19AO000372767	DIRIGIR, CONTROLAR, MONITOREAR Y SUPERVISAR LA MARCHA DEL GOBIERNO INSTITUCIONAL, ÓRGANOS EJECUTIVOS, ADMINISTRATIVOS Y TÉCNICOS.	220900 : MULTIDISTRITAL	12	036 : DOCUMENTO	5,000.00	5,000.00	5,000.00	5,000.00	5,000.00	5,000.00	5,000.00	5,000.00	5,000.00	5,000.00	5,000.00	5,000.00	60,000.00

Centro de Costo: 100.01.01 - OFICINA DE CONTROL INTERNO

OEI.09 MEJORAR LA EFICIENCIA DE LA GESTIÓN INSTITUCIONAL DEL GORESAM

AEI.09.02 FORTALECER LA MODERNIZACIÓN DE LA GESTIÓN PÚBLICA

COD.	Actividad Operativa	Ubigeo	PROGRAMACION														Monto POI S/.
			Meta Anual	U.M.	1	2	3	4	5	6	7	8	9	10	11	12	
19AO000364429	EJECUTAR SERVICIOS DE CONTROL POSTERIOR Y SIMULTANEO PARA LA ELABORACIÓN DE INFORMES.	220901 : TARAPOTO	12	060 : INFORME	300.00	300.00	300.00	300.00	300.00	300.00	300.00	300.00	300.00	300.00	300.00	300.00	3,600.00

Centro de Costo: 100.01.02 - COMITÉ DE GESTION REGIONAL AGRARIA

OEI.10 PROMOVER LA COMPETITIVIDAD DE LAS CADENAS DE VALOR PRIORIZADAS

AEI.10.02 ACCESO A LOS RECURSOS FINANCIEROS OPORTUNOS PARA LOS PRODUCTORES ORGANIZADOS

COD.	Actividad Operativa	Ubigeo	PROGRAMACION														Monto POI S/.
			Meta Anual	U.M.	1	2	3	4	5	6	7	8	9	10	11	12	
19AO000364431	COORDINAR, PLANIFICAR, FISCALIZAR ACCIÓN, GESTIÓN, CONDUCTA DE LOS ÓRGANOS Y FUNCIONARIOS DE LA INSTITUCIÓN Y EJECUTAR REUNIONES DE TRABAJO CON COMISIONES Y PLENOS A NIVEL REGIONAL.	220900 : MULTIDISTRITAL	12	599 : ACTA	500.00	500.00	500.00	500.00	500.00	500.00	500.00	500.00	500.00	500.00	500.00	500.00	6,000.00

Centro de Costo: 100.01.03 - ÁREA DE GESTION DE RIESGOS DE DESASTRES

OEI.09 MEJORAR LA EFICIENCIA DE LA GESTIÓN INSTITUCIONAL DEL GORESAM

AEI.09.02 FORTALECER LA MODERNIZACIÓN DE LA GESTIÓN PÚBLICA

GOBIERNO REGIONAL SAN MARTÍN Sub - Gerencia de Planeamiento Estratégico - Estadística Regional

COD.	Actividad Operativa	Ubigeo	PROGRAMACION														Monto POI S/.
			Meta Anual	U.M.	1	2	3	4	5	6	7	8	9	10	11	12	
19AO000372060	ACCIONES ADMINISTRATIVAS DEL ÁREA DE GESTIÓN DE DESASTRES	220900 : MULTIDISTRITAL	12	001 : ACCION	200.00	200.00	200.00	200.00	200.00	200.00	200.00	200.00	200.00	200.00	200.00	200.00	2,400.00

Centro de Costo: 100.01.04 - AREA DE COMUNICACIONES E IMAGEN INSTITUCIONAL

OEI.09 MEJORAR LA EFICIENCIA DE LA GESTIÓN INSTITUCIONAL DEL GORESAM

AEI.09.02 FORTALECER LA MODERNIZACIÓN DE LA GESTIÓN PÚBLICA

COD.	Actividad Operativa	Ubigeo	PROGRAMACION														Monto POI S/.
			Meta Anual	U.M.	1	2	3	4	5	6	7	8	9	10	11	12	
19AO000363737	COBERTURA PERIODÍSTICA Y DIFUSIÓN DE ACTIVIDADES INSTITUCIONALES PARA FORMATOS Y MEDIOS DE PRENSA (DIGITAL, IMPRESO, RADIAL, TELEVISIVO)	220901 : TARAPOTO	5	097 : PUBLICACION	400.00	0.00	400.00	0.00	0.00	0.00	400.00	0.00	400.00	0.00	0.00	400.00	2,000.00

Centro de Costo: 100.01.05 - AREA DE TRANSPARENCIA

OEI.09 MEJORAR LA EFICIENCIA DE LA GESTIÓN INSTITUCIONAL DEL GORESAM

AEI.09.02 FORTALECER LA MODERNIZACIÓN DE LA GESTIÓN PÚBLICA

COD.	Actividad Operativa	Ubigeo	PROGRAMACION														Monto POI S/.
			Meta Anual	U.M.	1	2	3	4	5	6	7	8	9	10	11	12	
19AO000364428	ACCIONES ADMINISTRATIVAS PARA EL ACCESO A LA INFORMACIÓN PÚBLICA.	220901 : TARAPOTO	12	001 : ACCION	200.00	200.00	200.00	200.00	200.00	200.00	200.00	200.00	200.00	200.00	200.00	200.00	2,400.00

Centro de Costo: 100.01.06.01 - AREA DE ESTRATEGIA Y POLITICA

OEI.09 MEJORAR LA EFICIENCIA DE LA GESTIÓN INSTITUCIONAL DEL GORESAM

AEI.09.02 FORTALECER LA MODERNIZACIÓN DE LA GESTIÓN PÚBLICA

COD.	Actividad Operativa	Ubigeo	PROGRAMACION														Monto POI S/.
			Meta Anual	U.M.	1	2	3	4	5	6	7	8	9	10	11	12	
19AO000371907	ASESORAR, FORMULAR, REFORMULAR, MONITOREAR Y EVALUAR PLANES ESTRATÉGICOS	220900 : MULTIDISTRITAL	12	060 : INFORME	200.00	200.00	200.00	200.00	200.00	200.00	200.00	200.00	200.00	200.00	200.00	200.00	2,400.00

Centro de Costo: 100.01.06.02 - AREA DE MONITOREO, SEGUIMIENTO Y EVALUACION

OEI.09 MEJORAR LA EFICIENCIA DE LA GESTIÓN INSTITUCIONAL DEL GORESAM

AEI.09.02 FORTALECER LA MODERNIZACIÓN DE LA GESTIÓN PÚBLICA

COD.	Actividad Operativa	Ubigeo	PROGRAMACION														Monto POI S/.
			Meta Anual	U.M.	1	2	3	4	5	6	7	8	9	10	11	12	
19AO000371920	DISEÑAR, DIRIGIR, NORMAR, ASESORAR, ACTUALIZAR, MONITOREAR Y DIFUNDIR LOS PLANES REGIONALES E INSTITUCIONALES	220900 : MULTIDISTRITAL	12	060 : INFORME	200.00	200.00	200.00	200.00	200.00	200.00	200.00	200.00	200.00	200.00	200.00	200.00	2,400.00

Centro de Costo: 100.01.06.03 - AREA DE INVERSIONES Y ESTUDIO

OEI.09 MEJORAR LA EFICIENCIA DE LA GESTIÓN INSTITUCIONAL DEL GORESAM

AEI.09.02 FORTALECER LA MODERNIZACIÓN DE LA GESTIÓN PÚBLICA

COD.	Actividad Operativa	Ubigeo	PROGRAMACION														Monto POI S/.
			Meta Anual	U.M.	1	2	3	4	5	6	7	8	9	10	11	12	
19AO000371818	SEGUIMIENTO Y MONITOREO DE PROYECTOS DE INVERSIÓN PUBLICA	220900 : MULTIDISTRITAL	4	201 : INFORME TECNICO	250.00	250.00	250.00	250.00	250.00	250.00	250.00	250.00	250.00	250.00	250.00	250.00	3,000.00
19AO000371829	ELABORACIÓN Y ACTUALIZACIÓN DE LA PROGRAMACIÓN MULTIANUAL DEL CICLO DE INVERSIÓN	220900 : MULTIDISTRITAL	3	201 : INFORME TECNICO	250.00	250.00	250.00	250.00	250.00	250.00	250.00	250.00	250.00	250.00	250.00	250.00	3,000.00

Centro de Costo: 100.01.06.04 - AREA DE INFORMATICA Y DIFUSION AGRARIA

OEI.09 MEJORAR LA EFICIENCIA DE LA GESTIÓN INSTITUCIONAL DEL GORESAM

AEI.09.01 MEJORAR LA GESTIÓN DE INVERSIONES PÚBLICAS Y PRIVADAS PARA LA REGIÓN

COD.	Actividad Operativa	Ubigeo	PROGRAMACION														Monto POI S/.
			Meta Anual	U.M.	1	2	3	4	5	6	7	8	9	10	11	12	
19AO000372057	ACTUALIZAR, IMPLEMENTAR, FORTALECER Y PLANIFICAR LOS DOCUMENTOS DE GESTIÓN Y SISTEMAS ADMINISTRATIVOS	220900 : MULTIDISTRITAL	12	036 : DOCUMENTO	250.00	250.00	250.00	250.00	250.00	250.00	250.00	250.00	250.00	250.00	250.00	250.00	3,000.00

GOBIERNO REGIONAL SAN MARTIN Sub - Gerencia de Planeamiento Estratégico Presupuesto Regional

OEI.10 PROMOVER LA COMPETITIVIDAD DE LAS CADENAS DE VALOR PRIORIZADAS

AEI.10.02 ACCESO A LOS RECURSOS FINANCIEROS OPORTUNOS PARA LOS PRODUCTORES ORGANIZADOS

COD.	Actividad Operativa	Ubigeo	PROGRAMACION														Monto POI

			Meta Anual	U.M.	1	2	3	4	5	6	7	8	9	10	11	12	S/.
19AO000372051	RED DE DIFUSIÓN DE INFORMACIÓN AGRARIA ESPECIALIZADA-REDIAGRO SAN MARTÍN	220900 : MULTIDISTRITAL	61	014 : CAMPAÑA	0.00	26.00	652.00	278.00	778.00	404.00	570.00	336.00	474.00	146.00	522.00	26.00	4,212.00
19AO000372053	FORTALECIMIENTO DE LA DIFUSIÓN AGRARIA	220900 : MULTIDISTRITAL	720	310 : CAMPAÑA EJECUTADA	1,476.00	1,239.00	1,743.00	1,213.00	1,772.00	1,213.00	1,743.00	1,239.00	1,746.00	1,213.00	1,769.00	1,213.00	17,579.00

Centro de Costo: 100.01.06.05 - AREA DE ESTADISTICA AGRARIA

OEI.09 MEJORAR LA EFICIENCIA DE LA GESTIÓN INSTITUCIONAL DEL GORESAM

AEI.09.02 FORTALECER LA MODERNIZACIÓN DE LA GESTIÓN PÚBLICA

COD.	Actividad Operativa	Ubigeo	PROGRAMACION													Monto POI S/.
			Meta Anual	U.M.	1	2	3	4	5	6	7	8	9	10	11	12	
19AO000371998	CONDUCIR, SUPERVISAR, EVALUAR LOS PROCESOS DE PLANEAMIENTO, PRESUPUESTO, DESARROLLO INSTITUCIONAL, ESTADÍSTICA E INVERSIÓN PUBLICA EN EL MARCO DE LOS SISTEMAS NACIONALES (OPYEA-JEFATURA)	220900 : MULTIDISTRITAL	12	036 : DOCUMENTO	350.00	350.00	350.00	350.00	350.00	350.00	350.00	350.00	350.00	350.00	250.00	250.00	4,000.00

OEI.10 PROMOVER LA COMPETITIVIDAD DE LAS CADENAS DE VALOR PRIORIZADAS

AEI.10.02 ACCESO A LOS RECURSOS FINANCIEROS OPORTUNOS PARA LOS PRODUCTORES ORGANIZADOS

COD.	Actividad Operativa	Ubigeo	PROGRAMACION													Monto POI S/.
			Meta Anual	U.M.	1	2	3	4	5	6	7	8	9	10	11	12	
19AO000372016	PROCESO DE PAGO Y CONTROL DE PERSONAL NOMBRADO DE LA OPYEA (TÉCNICO ESTADÍSTICOS)	220900 : MULTIDISTRITAL	12	137 : PLANILLA	21,805.42	17,805.42	17,805.42	17,805.42	17,805.42	17,805.42	20,805.42	17,805.40	17,805.42	17,805.42	17,805.42	20,805.40	223,665.00
19AO000372020	ACCIONES ADMINISTRATIVAS PARA LA OPERATIVIDAD DE LA OPYEA	220900 : MULTIDISTRITAL	12	001 : ACCION	776.00	1,248.00	1,051.00	405.47	366.00	116.00	1,458.00	646.00	966.00	655.08	966.00	347.75	9,001.30
19AO000372023	EJECUCIÓN DE LA ENCUESTA REGIONAL AGROINDUSTRIAL	220900 : MULTIDISTRITAL	12	248 : REPORTE	56.50	1,580.85	50.85	150.85	150.85	150.85	150.85	150.85	150.85	150.85	50.85	56.80	2,851.80
19AO000372026	INVESTIGACIÓN DE ABASTECIMIENTO Y PRECIOS DE PRINCIPALES PRODUCTOS AGROPECUARIOS	220900 : MULTIDISTRITAL	288	248 : REPORTE	77.63	77.63	77.63	77.63	77.63	77.63	77.63	77.63	77.63	77.63	77.60	77.60	931.50
19AO000372029	ESTADÍSTICA COMPLEMENTARIA	220900 : MULTIDISTRITAL	12	060 : INFORME	23.00	23.00	23.00	23.00	23.00	23.00	23.00	23.00	23.00	23.00	23.00	23.00	276.00
19AO000372032	SEGUIMIENTO ELECTRÓNICO A LOS SISTEMAS DE PLANTAS DE INCUBACIÓN DE AVEZ-SISPIA	220900 : MULTIDISTRITAL	48	248 : REPORTE	0.00	26.00	0.00	0.00	0.00	26.00	0.00	0.00	0.00	19.50	0.00	0.00	71.50
19AO000372035	ENCUESTA REGIONAL DE INTENCIONES DE SIEMBRA CAMPAÑA AGRÍCOLA	220900 : MULTIDISTRITAL	1	060 : INFORME	0.00	0.00	0.00	463.00	2,315.00	120.00	0.00	0.00	0.00	0.00	0.00	0.00	2,898.00
19AO000372038	ENCUESTA REGIONAL DE STOCK DE ARROZ	220900 : MULTIDISTRITAL	1	060 : INFORME	0.00	0.00	0.00	0.00	0.00	0.00	0.00	0.00	0.00	0.00	113.90	0.00	113.90
19AO000372040	ESTADÍSTICA CONTINUA AGRÍCOLA-SISAGRI	220900 : MULTIDISTRITAL	12	060 : INFORME	812.50	786.50	812.50	786.50	812.50	786.50	812.50	786.50	812.50	786.50	812.50	786.50	9,594.00
19AO000372042	ESTADÍSTICA CONTINUA PECUARIA-SISPEC	220900 : MULTIDISTRITAL	12	060 : INFORME	812.50	786.50	812.50	786.50	812.50	786.50	812.50	786.50	812.50	786.50	812.50	786.50	9,594.00
19AO000372047	MONITOREO Y SUPERVISIÓN DE LA ACTIVIDAD	220900 : MULTIDISTRITAL	4	060 : INFORME	0.00	400.00	1,300.00	400.00	400.00	400.00	400.00	400.00	400.00	400.00	400.00	1,300.00	6,200.00

Centro de Costo: 100.01.07 - OFICINA DE ASESORIA JURIDICA

OEI.10 PROMOVER LA COMPETITIVIDAD DE LAS CADENAS DE VALOR PRIORIZADAS

AEI.10.02 ACCESO A LOS RECURSOS FINANCIEROS OPORTUNOS PARA LOS PRODUCTORES ORGANIZADOS

COD.	Actividad Operativa	Ubigeo	PROGRAMACION													Monto POI S/.
			Meta Anual	U.M.	1	2	3	4	5	6	7	8	9	10	11	12	
19AO000361901	ELABORAR INFORMES PARA BASES DE RESOLUCIONES EJECUTIVAS	220901 : TARAPOTO	13	060 : INFORME	0.00	525.00	0.00	325.00	0.00	5.00	320.00	205.00	0.00	5.00	0.00	525.00	1,910.00

Centro de Costo: 100.01.08.01 - OFICINA DE GESTION ADMINISTRATIVA

OEI.10 PROMOVER LA COMPETITIVIDAD DE LAS CADENAS DE VALOR PRIORIZADAS

AEI.10.02 ACCESO A LOS RECURSOS FINANCIEROS OPORTUNOS PARA LOS PRODUCTORES ORGANIZADOS

COD.	Actividad Operativa	Ubigeo	PROGRAMACION													Monto POI S/.
			Meta Anual	U.M.	1	2	3	4	5	6	7	8	9	10	11	12	
19AO000358332	ASEGURAR EL PAGO DE PENSIONES, BENEFICIOS Y DEMÁS SERVICIOS DE PERSONAL CESANTE DE LA DRASAM	220900 : MULTIDISTRITAL	12	137 : PLANILLA	461,455.00	304,655.00	304,655.00	304,655.00	304,655.00	304,655.00	422,255.00	304,655.00	304,655.00	304,655.00	304,655.00	422,255.00	4,047,860.00
19AO000358968	ACCIONES ADMINISTRATIVAS PARA LA OPERATIVIDAD DE LA DRASAM (ADEMAS INCLUYE LA DIA, AREAS DE OPYEA, OSI, ETC) - RECURSOS DIRECTAMENTE RECAUDADOS	220900 : MULTIDISTRITAL	12	001 : ACCION	16,653.75	20,653.75	16,653.75	16,653.75	16,653.75	16,653.75	16,653.75	16,653.75	16,653.75	16,653.75	16,653.75	16,633.75	203,825.00
	ACCIONES ADMINISTRATIVAS PARA LA OPERATIVIDAD DE LAS AGENCIAS DE	220900 :		001 :													

19AO000358985	DESARROLLO ECONOMICO LOCAL-ADEL'S - RECURSOS DIRECTAMENTE RECAUDADOS	MULTIDISTRITAL	12	ACCION	6,481.00	6,481.00	6,481.00	6,481.00	6,481.00	6,481.00	6,481.00	6,481.00	6,481.00	6,481.00	6,481.00	6,475.00	77,766.00
19AO000371743	GESTIONAR Y CONDUCIR LOS PROCESOS INHERENTES DE LA OFICINA DE ADMINISTRACIÓN-RECURSOS ORDINARIOS	220900 : MULTIDISTRITAL	12	060 : INFORME	500.00	500.00	500.00	500.00	500.00	500.00	500.00	500.00	500.00	500.00	500.00	500.00	6,000.00
19AO000371750	ACCIONES ADMINISTRATIVAS Y DE GESTIÓN PARA LA OPERATIVIDAD DE LA DOA	220900 : MULTIDISTRITAL	12	001 : ACCION	600.00	600.00	600.00	600.00	600.00	600.00	600.00	600.00	600.00	600.00	600.00	600.00	7,200.00

Centro de Costo: 100.01.08.01.01 - ÁREA DE TESORERÍA

OEI.10 PROMOVER LA COMPETITIVIDAD DE LAS CADENAS DE VALOR PRIORIZADAS

AEI.10.02 ACCESO A LOS RECURSOS FINANCIEROS OPORTUNOS PARA LOS PRODUCTORES ORGANIZADOS

COD.	Actividad Operativa	Ubigeo	PROGRAMACION													Monto POI S/.
			Meta Anual	U.M.	1	2	3	4	5	6	7	8	9	10	11	12	
19AO000360051	GESTIÓN ADMINISTRATIVA Y APOYO PARA CONDUCIR LOS PROCESOS CONTABLES, FINANCIEROS Y CONCILIACIONES DE LA INSTITUCIÓN	220900 : MULTIDISTRITAL	2	001 : ACCION	0.00	700.00	0.00	0.00	0.00	0.00	0.00	0.00	0.00	0.00	0.00	0.00	700.00

Centro de Costo: 100.01.08.01.02 - ÁREA DE CONTABILIDAD

OEI.10 PROMOVER LA COMPETITIVIDAD DE LAS CADENAS DE VALOR PRIORIZADAS

AEI.10.02 ACCESO A LOS RECURSOS FINANCIEROS OPORTUNOS PARA LOS PRODUCTORES ORGANIZADOS

COD.	Actividad Operativa	Ubigeo	PROGRAMACION													Monto POI S/.
			Meta Anual	U.M.	1	2	3	4	5	6	7	8	9	10	11	12	
19AO000360167	GESTIÓN ADMINISTRATIVA Y APOYO PARA CONDUCIR LOS PROCESOS CONTABLES, FINANCIEROS Y CONCILIACIONES DE LA INSTITUCION	220900 : MULTIDISTRITAL	4	001 : ACCION	0.00	650.00	250.00	0.00	0.00	0.00	250.00	0.00	0.00	0.00	0.00	0.00	1,150.00

Centro de Costo: 100.01.08.01.03 - ÁREA DE RECURSOS HUMANOS

OEI.09 MEJORAR LA EFICIENCIA DE LA GESTIÓN INSTITUCIONAL DEL GORESAM

AEI.09.02 FORTALECER LA MODERNIZACIÓN DE LA GESTIÓN PÚBLICA

COD.	Actividad Operativa	Ubigeo	PROGRAMACION													Monto POI S/.
			Meta Anual	U.M.	1	2	3	4	5	6	7	8	9	10	11	12	
19AO000364405	POCESO DE PAGO Y CONTROL DE PERSONAL NOMBRADO Y CONTRATADO (2.1)	220900 : MULTIDISTRITAL	12	137 : PLANILLA	201,980.83	169,180.83	169,180.83	169,180.83	169,180.83	169,180.83	193,780.83	169,180.83	169,180.83	169,180.83	169,180.83	193,780.87	2,112,170.00
19AO000364406	PROCESO Y PAGO DE CONTROL DE PERSONAL CON CONTRATO ADMINISTRATIVO DE SERVICIOS (CAS)	220900 : MULTIDISTRITAL	12	137 : PLANILLA	9,589.05	9,589.05	9,589.05	9,589.05	9,589.05	9,589.05	11,989.05	9,589.05	9,589.05	9,589.05	9,589.05	11,989.05	119,868.60
19AO000364424	ACCIONES PARA EL FUNCIONAMIENTO DEL AREA DE RECURSOS HUMANOS.	220901 : TARAPOTO	12	001 : ACCION	200.00	200.00	200.00	200.00	200.00	200.00	200.00	200.00	200.00	200.00	200.00	200.00	2,400.00

Centro de Costo: 100.01.08.01.04 - ÁREA DE LOGÍSTICA

OEI.10 PROMOVER LA COMPETITIVIDAD DE LAS CADENAS DE VALOR PRIORIZADAS

AEI.10.02 ACCESO A LOS RECURSOS FINANCIEROS OPORTUNOS PARA LOS PRODUCTORES ORGANIZADOS

COD.	Actividad Operativa	Ubigeo	PROGRAMACION													Monto POI S/.
			Meta Anual	U.M.	1	2	3	4	5	6	7	8	9	10	11	12	
19AO000360587	OPTIMIZACIÓN DE LOS MECANISMOS DE ADQUISICIÓN, CONTRATACIÓN, MANTENIMIENTO Y DOTACIÓN DE BIENES Y SERVICIOS.	220900 : MULTIDISTRITAL	1,027	001 : ACCION	18,620.84	64,808.24	15,250.74	15,453.64	15,914.84	14,848.84	15,680.29	15,418.84	14,541.24	14,735.34	14,830.24	14,703.04	234,806.13

Centro de Costo: 100.01.08.01.05 - ÁREA DE CONTROL PATRIMONIAL

OEI.10 PROMOVER LA COMPETITIVIDAD DE LAS CADENAS DE VALOR PRIORIZADAS

AEI.10.02 ACCESO A LOS RECURSOS FINANCIEROS OPORTUNOS PARA LOS PRODUCTORES ORGANIZADOS

COD.	Actividad Operativa	Ubigeo	PROGRAMACION													Monto POI S/.
			Meta Anual	U.M.	1	2	3	4	5	6	7	8	9	10	11	12	
19AO000361821	GESTIÓN ADMINISTRATIVA Y APOYO PARA CONDUCIR PROCESOS EN ASUNTOS DEL CONTROL PATRIMONIAL	220900 : MULTIDISTRITAL	2	060 : INFORME	0.00	770.00	0.00	0.00	0.00	0.00	0.00	0.00	0.00	0.00	0.00	0.00	770.00

Centro de Costo: 100.01.08.01.06 - ÁREA DE ARCHIVO FÍSICO DOCUMENTARIO Y BIBLIOTECA

OEI.10 PROMOVER LA COMPETITIVIDAD DE LAS CADENAS DE VALOR PRIORIZADAS

AEI.10.02 ACCESO A LOS RECURSOS FINANCIEROS OPORTUNOS PARA LOS PRODUCTORES ORGANIZADOS

COD.	Actividad Operativa	Ubigeo	PROGRAMACION													Monto POI S/.
			Meta Anual	U.M.	1	2	3	4	5	6	7	8	9	10	11	12	

19AO000361847	ATENDER, REGISTRAR, DIGITALIZAR, CONSERVAR Y MONITOREAR EL ACERVO DOCUMENTARIO	220900 : MULTIDISTRITAL	4	060 : INFORME	0.00	1,224.00	0.00	0.00	0.00	0.00	0.00	0.00	0.00	0.00	0.00	0.00	1,224.00

Centro de Costo: 100.01.08.01.07 - ÁREA DE TECNOLOGÍAS DE LA INFORMACIÓN

OEI.10 PROMOVER LA COMPETITIVIDAD DE LAS CADENAS DE VALOR PRIORIZADAS

AEI.10.02 ACCESO A LOS RECURSOS FINANCIEROS OPORTUNOS PARA LOS PRODUCTORES ORGANIZADOS

COD.	Actividad Operativa	Ubigeo	PROGRAMACION												Monto POI S/.
			Meta Anual	U.M.	1	2	3	4	5	6	7	8	9	10	11	12	
19AO000372646	PROPONER, GESTIONAR, IMPLEMENTAR Y BRINDAR SOPORTE A LOS SISTEMAS DE INFORMACIÓN INSTITUCIONAL	220900 : MULTIDISTRITAL	12	001 : ACCION	300.00	300.00	300.00	300.00	300.00	300.00	300.00	300.00	300.00	300.00	300.00	300.00	3,600.00

Centro de Costo: 100.01.08.01.09 - ÁREA DE TRÁMITE DOCUMENTARIO

OEI.10 PROMOVER LA COMPETITIVIDAD DE LAS CADENAS DE VALOR PRIORIZADAS

AEI.10.02 ACCESO A LOS RECURSOS FINANCIEROS OPORTUNOS PARA LOS PRODUCTORES ORGANIZADOS

COD.	Actividad Operativa	Ubigeo	PROGRAMACION												Monto POI S/.
			Meta Anual	U.M.	1	2	3	4	5	6	7	8	9	10	11	12	
19AO000361827	GESTIÓN ADMINISTRATIVA Y APOYO PARA CONDUCIR PROCESOS EN ASUNTOS DE TRÁMITE DOCUMENTARIO	220900 : MULTIDISTRITAL	14	181 : HORAS	6.50	706.50	6.50	6.50	6.50	6.50	6.50	6.50	6.50	6.50	6.50	6.50	778.00

Centro de Costo: 100.01.08.02 - OFICINA DE GESTION PRESUPUESTAL

OEI.09 MEJORAR LA EFICIENCIA DE LA GESTIÓN INSTITUCIONAL DEL GORESAM

AEI.09.02 FORTALECER LA MODERNIZACIÓN DE LA GESTIÓN PÚBLICA

COD.	Actividad Operativa	Ubigeo	PROGRAMACION												Monto POI S/.
			Meta Anual	U.M.	1	2	3	4	5	6	7	8	9	10	11	12	
19AO000371787	REGLAMENTAR, ASESORAR Y DAR SEGUIMIENTO A LAS FASES DEL PROCESO PRESUPUESTARIO: PROGRAMACIÓN, FORMULACIÓN, EJECUCIÓN Y EVALUACIÓN PRESUPUESTAL	220900 : MULTIDISTRITAL	12	060 : INFORME	350.00	350.00	350.00	350.00	350.00	350.00	350.00	350.00	350.00	350.00	350.00	350.00	4,200.00

Centro de Costo: 100.01.09.01 - AREA DE GESTION AGRO TERRITORIAL

OEI.10 PROMOVER LA COMPETITIVIDAD DE LAS CADENAS DE VALOR PRIORIZADAS

AEI.10.02 ACCESO A LOS RECURSOS FINANCIEROS OPORTUNOS PARA LOS PRODUCTORES ORGANIZADOS

COD.	Actividad Operativa	Ubigeo	PROGRAMACION												Monto POI S/.
			Meta Anual	U.M.	1	2	3	4	5	6	7	8	9	10	11	12	
19AO000370447	ACCIONES ADMINISTRATIVAS PARA EL FORTALECIMIENTO DE LA DDCA	220900 : MULTIDISTRITAL	12	001 : ACCION	30,188.45	29,738.45	25,788.41	27,588.45	27,498.41	28,588.45	29,888.41	29,138.45	25,488.41	27,688.45	26,038.41	30,866.25	338,499.00
19AO000370467	GENERACION DE INFORMACION DE LEVANTAMIENTO DE SUELOS, DE ZONIFICACION AGROECOLOGICA Y DE MEDICION DEL DETERIORO DEL SUELO	220900 : MULTIDISTRITAL	10	046 : ESTUDIO	2,000.00	2,350.00	2,350.00	2,465.00	2,990.00	2,350.00	2,350.00	2,350.00	2,350.00	2,350.00	2,350.00	2,000.00	28,255.00
19AO000370475	DIFUSION DE CAMPAÑAS INFORMATIVAS A PRODUCTORES AGRARIOS SOBRE LA APTITUD DE LOS SUELOS	220900 : MULTIDISTRITAL	43	014 : CAMPAÑA	0.00	350.00	350.00	465.00	372.00	350.00	350.00	350.00	350.00	350.00	350.00	0.00	3,637.00
19AO000370506	CAPACITACION A PRODUCTORES AGRARIOS	220900 : MULTIDISTRITAL	6,895	333 : PRODUCTOR CAPACITADO	0.00	300.00	300.00	300.00	300.00	340.00	400.00	300.00	300.00	300.00	400.00	0.00	3,240.00

Centro de Costo: 100.01.09.02 - AREA DE DESARROLLO Y PROMOCION AGROPECUARIO

OEI.10 PROMOVER LA COMPETITIVIDAD DE LAS CADENAS DE VALOR PRIORIZADAS

AEI.10.02 ACCESO A LOS RECURSOS FINANCIEROS OPORTUNOS PARA LOS PRODUCTORES ORGANIZADOS

COD.	Actividad Operativa	Ubigeo	PROGRAMACION												Monto POI S/.
			Meta Anual	U.M.	1	2	3	4	5	6	7	8	9	10	11	12	
19AO000370528	PROCESO DE PAGO Y CONTROL DE PERSONAL NOMBRADO DE LA DDCA	220900 : MULTIDISTRITAL	12	137 : PLANILLA	30,329.00	24,729.00	24,729.00	24,729.00	24,729.00	24,729.00	28,929.00	24,729.00	24,729.00	24,729.00	24,729.00	28,929.00	310,748.00
19AO000370546	PROCESO DE PAGO Y CONTROL DEL PERSONAL NOMBRADO DE LA OPYEA (PERSONAL DE APOYO)	220900 : MULTIDISTRITAL	12	137 : PLANILLA	16,898.00	13,298.00	13,298.00	13,298.00	13,298.00	13,298.00	15,998.00	13,298.00	13,298.00	13,298.00	13,298.00	15,998.00	168,576.00
19AO000370578	PROCESO DE PAGO Y CONTROL DEL PERSONAL CAS CONFIANZA (DIRECTOR REGIONAL)	220900 : MULTIDISTRITAL	12	137 : PLANILLA	8,115.00	8,115.00	8,115.00	8,115.00	8,115.00	8,115.00	8,415.00	8,115.00	8,115.00	8,115.00	8,115.00	8,415.00	97,980.00
19AO000371270	ASISTENCIA TÉCNICA Y CAPACITACIÓN A PRODUCTORES PARA LA ADOPCIÓN DE PAQUETES TECNOLÓGICOS	220900 : MULTIDISTRITAL	3,810	352 : PRODUCTOR CAPACITADO Y ASISTIDO	291.67	591.67	591.67	591.67	591.67	631.67	691.67	591.67	591.67	591.67	691.67	291.63	6,740.00
19AO000371292	CERTIFICACIÓN EN SISTEMAS DE	220900 :	1,550	905 : PRODUCTOR	145.83	495.83	495.83	686.83	517.83	495.83	495.83	495.83	495.83	495.83	495.83	145.87	5,463.00

GOBIERNO REGIONAL Sub - Gerencia de Planeamiento Estratégico y Estadística Regional SAN MARTIN

	GESTIÓN DE LA CALIDAD BPA	MULTIDISTRITAL		ASISTIDO CERTIFICADO														
19AO000371344	ASESORAMIENTO TECNICO Y FINANCIAMIENTO A LAS ORGANIZACIONES DE PRODUCTORES PARA LA FORMULACION DE LOS INSTRUMENTOS DE GESTION DE FINANCIAMIENTO REEMBOLSABLE O NO REEMBOLSABLE	220900 : MULTIDISTRITAL	50	194 : ORGANIZACION	30,145.83	30,695.83	30,695.83	31,733.83	30,761.83	30,735.83	30,795.83	30,695.83	30,695.83	30,695.83	30,795.83	30,145.83	368,594.00
19AO000371953	AMPLIACIÓN Y MEJORAMIENTO DE LOS SERVICIOS DE APOYO AL DESARROLLO PRODUCTIVO DE LA CADENA DEL CACAO A LOS PRODUCTORES EN LA REGIÓN SAN MARTÍN	220900 : MULTIDISTRITAL	1,704	407 : PRODUCTOR	731,382.69	796,922.69	1,125,954.28	118,089.00	101,767.50	102,816.50	192,359.67	102,306.00	148,863.00	94,458.00	127,107.00	163,749.67	3,805,776.00

Centro de Costo: 100.01.10.01 - AREA DE TITULACION

OEI.10 PROMOVER LA COMPETITIVIDAD DE LAS CADENAS DE VALOR PRIORIZADAS

AEI.10.02 ACCESO A LOS RECURSOS FINANCIEROS OPORTUNOS PARA LOS PRODUCTORES ORGANIZADOS

COD.	Actividad Operativa	Ubigeo	PROGRAMACION														Monto POI S/.
			Meta Anual	U.M.	1	2	3	4	5	6	7	8	9	10	11	12	
19AO000364448	SANEAMIENTO FÍSICO LEGAL DE PREDIOS RURALES.	220900 : MULTIDISTRITAL	1,000	110 : TITULO	85,369.46	60,962.85	63,515.94	73,967.37	59,997.73	61,875.09	67,473.75	60,601.61	59,915.23	60,599.37	59,595.23	62,283.87	776,157.50

Centro de Costo: 100.01.10.02 - AREA DE CATASTRO

OEI.10 PROMOVER LA COMPETITIVIDAD DE LAS CADENAS DE VALOR PRIORIZADAS

AEI.10.02 ACCESO A LOS RECURSOS FINANCIEROS OPORTUNOS PARA LOS PRODUCTORES ORGANIZADOS

COD.	Actividad Operativa	Ubigeo	PROGRAMACION														Monto POI S/.
			Meta Anual	U.M.	1	2	3	4	5	6	7	8	9	10	11	12	
19AO000364451	SANEAMIENTO FÍSICO Y LEGAL DE PREDIOS RURALES	220900 : MULTIDISTRITAL	1,000	110 : TITULO	13,122.00	12,610.00	12,610.00	12,610.00	12,610.00	12,610.00	12,910.00	12,610.00	12,610.00	12,610.00	12,610.00	12,910.00	152,432.00

Centro de Costo: 100.01.10.03 - AREA DE COMUNIDADES NATIVAS Y CAMPESINAS

OEI.10 PROMOVER LA COMPETITIVIDAD DE LAS CADENAS DE VALOR PRIORIZADAS

AEI.10.02 ACCESO A LOS RECURSOS FINANCIEROS OPORTUNOS PARA LOS PRODUCTORES ORGANIZADOS

COD.	Actividad Operativa	Ubigeo	PROGRAMACION														Monto POI S/.
			Meta Anual	U.M.	1	2	3	4	5	6	7	8	9	10	11	12	
19AO000364454	SANEAMIENTO FÍSICO Y LEGAL DE COMUNIDADES NATIVAS.	220900 : MULTIDISTRITAL	5	110 : TITULO	3,010.50	2,610.00	2,610.00	2,610.00	2,610.00	2,610.00	2,910.00	2,610.00	2,610.00	2,610.00	2,610.00	2,910.00	32,320.50

Centro de Costo: 100.01.11.01 - PROGRAMA DE RIEGO TECNIFICADO

OEI.09 MEJORAR LA EFICIENCIA DE LA GESTIÓN INSTITUCIONAL DEL GORESAM

AEI.09.02 FORTALECER LA MODERNIZACIÓN DE LA GESTIÓN PÚBLICA

COD.	Actividad Operativa	Ubigeo	PROGRAMACION														Monto POI S/.
			Meta Anual	U.M.	1	2	3	4	5	6	7	8	9	10	11	12	
19AO000372062	ACCIONES ADMINISTRATIVA PARA LA OPERITIVADAD DEL PROGRAMA DE RIEGO TECNIFICADO	220100 : MULTIDISTRITAL	12	001 : ACCION	290.00	290.00	290.00	290.00	290.00	290.00	300.00	300.00	300.00	300.00	300.00	260.00	3,500.00

Centro de Costo: 100.01.11.02 - AREA DE SUPERVISION DE AGUA DE RIEGO

OEI.09 MEJORAR LA EFICIENCIA DE LA GESTIÓN INSTITUCIONAL DEL GORESAM

AEI.09.02 FORTALECER LA MODERNIZACIÓN DE LA GESTIÓN PÚBLICA

COD.	Actividad Operativa	Ubigeo	PROGRAMACION														Monto POI S/.
			Meta Anual	U.M.	1	2	3	4	5	6	7	8	9	10	11	12	
19AO000372065	ACCIONES ADMINISTRATIVAS DE SUPERVISIÓN DEL ÁREA DE RIEGO	220100 : MULTIDISTRITAL	12	001 : ACCION	310.00	310.00	310.00	310.00	310.00	310.00	300.00	350.00	360.00	350.00	340.00	440.00	4,000.00

Centro de Costo: 100.01.11.03 - AREA DE MAQUINARIA AGRICOLA, AGROINDUSTRIAL Y PESADA

OEI.09 MEJORAR LA EFICIENCIA DE LA GESTIÓN INSTITUCIONAL DEL GORESAM

AEI.09.02 FORTALECER LA MODERNIZACIÓN DE LA GESTIÓN PÚBLICA

COD.	Actividad Operativa	Ubigeo	PROGRAMACION														Monto POI S/.
			Meta Anual	U.M.	1	2	3	4	5	6	7	8	9	10	11	12	
19AO000371402	PROMOCIÓN DE HERRAMIENTAS QUE MEJOREN LA COMPETITIVIDAD A TRAVÉS DEL SERVICIO DE ALQUILER DE MAQUINARIAS	220901 : TARAPOTO	12	547 : MAQUINARIA	18,200.75	18,200.75	18,200.75	18,200.75	18,200.75	18,200.75	18,200.75	18,200.75	18,200.75	18,200.75	18,200.75	18,200.75	218,409.00

Centro de Costo: 100.01.12 - AGENCIA DE DESARROLLO ECONÓMICO LOCAL RIOJA

OEI.09 MEJORAR LA EFICIENCIA DE LA GESTIÓN INSTITUCIONAL DEL GORESAM

AEI.09.02 FORTALECER LA MODERNIZACIÓN DE LA GESTIÓN PÚBLICA

COD.	Actividad Operativa	Ubigeo	PROGRAMACION													Monto POI S/.
			Meta Anual	U.M.	1	2	3	4	5	6	7	8	9	10	11	12	
19AO000365476	ACCIONES ADMINISTRATIVAS PARA LA OPERATIVIDAD DE LA ADEL-RIOJA	220800 : MULTIDISTRITAL	1,168	001 : ACCION	982.11	1,472.01	1,263.81	937.71	1,010.41	1,831.21	990.61	1,253.51	1,357.31	1,078.42	1,082.51	963.00	14,222.62

Centro de Costo: 100.01.13 - AGENCIA DE DESARROLLO ECONÓMICO LOCAL MOYOBAMBA

OEI.09 MEJORAR LA EFICIENCIA DE LA GESTIÓN INSTITUCIONAL DEL GORESAM

AEI.09.02 FORTALECER LA MODERNIZACIÓN DE LA GESTIÓN PÚBLICA

COD.	Actividad Operativa	Ubigeo	PROGRAMACION													Monto POI S/.
			Meta Anual	U.M.	1	2	3	4	5	6	7	8	9	10	11	12	
19AO000365497	ACCIONES ADMINISTRATIVAS PARA LA OPERATIVIDAD DE LA ADEL-MOYOBAMBA	220100 : MULTIDISTRITAL	755	001 : ACCION	1,466.01	1,761.91	1,747.71	1,460.61	1,494.31	2,121.11	1,474.51	1,776.41	1,841.21	1,641.61	1,555.11	1,435.60	19,776.11

Centro de Costo: 100.01.14 - AGENCIA DE DESARROLLO ECONÓMICO LOCAL LAMAS

OEI.09 MEJORAR LA EFICIENCIA DE LA GESTIÓN INSTITUCIONAL DEL GORESAM

AEI.09.02 FORTALECER LA MODERNIZACIÓN DE LA GESTIÓN PÚBLICA

COD.	Actividad Operativa	Ubigeo	PROGRAMACION													Monto POI S/.
			Meta Anual	U.M.	1	2	3	4	5	6	7	8	9	10	11	12	
19AO000365509	ACCIONES ADMINISTRATIVAS PARA LA OPERATIVIDAD DE LA ADEL-LAMAS	220500 : MULTIDISTRITAL	734	001 : ACCION	877.01	880.91	1,110.71	684.61	805.31	1,292.11	737.51	1,048.41	1,204.21	820.61	866.11	698.62	11,026.13

Centro de Costo: 100.01.15 - AGENCIA DE DESARROLLO ECONÓMICO LOCAL SAN MARTÍN

OEI.09 MEJORAR LA EFICIENCIA DE LA GESTIÓN INSTITUCIONAL DEL GORESAM

AEI.09.02 FORTALECER LA MODERNIZACIÓN DE LA GESTIÓN PÚBLICA

COD.	Actividad Operativa	Ubigeo	PROGRAMACION													Monto POI S/.
			Meta Anual	U.M.	1	2	3	4	5	6	7	8	9	10	11	12	
19AO000365521	ACCIONES ADMINISTRATIVAS PARA LA OPERATIVIDAD DE LA ADEL-SAN MARTIN	220900 : MULTIDISTRITAL	551	001 : ACCION	1,895.11	1,553.81	1,589.81	1,518.11	1,960.41	1,657.11	2,397.01	1,400.01	2,443.91	1,402.41	1,578.11	2,074.50	21,470.31

Centro de Costo: 100.01.16 - AGENCIA DE DESARROLLO ECONÓMICO LOCAL BAJO HUALLAGA

OEI.09 MEJORAR LA EFICIENCIA DE LA GESTIÓN INSTITUCIONAL DEL GORESAM

AEI.09.02 FORTALECER LA MODERNIZACIÓN DE LA GESTIÓN PÚBLICA

COD.	Actividad Operativa	Ubigeo	PROGRAMACION													Monto POI S/.
			Meta Anual	U.M.	1	2	3	4	5	6	7	8	9	10	11	12	
19AO000365543	ACCIONES ADMINISTRATIVAS PARA LA OPERATIVIDAD DE LA ADEL-BAJO HUALLAGA	220400 : MULTIDISTRITAL	778	001 : ACCION	625.71	799.01	1,129.81	600.71	1,013.41	708.21	536.61	995.51	513.31	696.71	664.21	493.70	8,776.91

Centro de Costo: 100.01.17 - AGENCIA DE DESARROLLO ECONÓMICO LOCAL EL DORADO

OEI.09 MEJORAR LA EFICIENCIA DE LA GESTIÓN INSTITUCIONAL DEL GORESAM

AEI.09.02 FORTALECER LA MODERNIZACIÓN DE LA GESTIÓN PÚBLICA

COD.	Actividad Operativa	Ubigeo	PROGRAMACION													Monto POI S/.
			Meta Anual	U.M.	1	2	3	4	5	6	7	8	9	10	11	12	
19AO000365514	ACCIONES ADMINISTRATIVAS PARA LA OPERATIVIDAD DE LA ADEL-EL DORADO	220300 : MULTIDISTRITAL	444	001 : ACCION	661.61	894.91	948.11	698.11	696.11	1,293.61	644.51	636.41	716.61	734.11	782.41	675.34	9,381.85

Centro de Costo: 100.01.18 - AGENCIA DE DESARROLLO ECONÓMICO LOCAL PICOTA

OEI.09 MEJORAR LA EFICIENCIA DE LA GESTIÓN INSTITUCIONAL DEL GORESAM

AEI.09.02 FORTALECER LA MODERNIZACIÓN DE LA GESTIÓN PÚBLICA

COD.	Actividad Operativa	Ubigeo	PROGRAMACION													Monto POI S/.
			Meta Anual	U.M.	1	2	3	4	5	6	7	8	9	10	11	12	
19AO000372071	ACCIONES ADMINISTRATIVAS PARA LA OPERTATIVIDAD DE LA ADEL-PICOTA	220700 : MULTIDISTRITAL	645	001 : ACCION	606.71	978.61	888.41	556.31	903.01	1,081.11	616.51	879.41	993.21	699.61	975.11	577.60	9,755.61

Centro de Costo: 100.01.19 - AGENCIA DE DESARROLLO ECONÓMICO LOCAL BELLAVISTA

OEI.09 MEJORAR LA EFICIENCIA DE LA GESTIÓN INSTITUCIONAL DEL GORESAM

AEI.09.02 FORTALECER LA MODERNIZACIÓN DE LA GESTIÓN PÚBLICA

COD.	Actividad Operativa	Ubigeo	PROGRAMACION													Monto POI S/.
			Meta Anual	U.M.	1	2	3	4	5	6	7	8	9	10	11	12	

19AO000372073	ACCIONES ADMINISTRATIVAS PARA LA OPERTATIVIDAD DE LA ADEL-BELLAVISTA	220200 : MULTIDISTRITAL	1,161	001 : ACCION	1,723.61	2,210.31	3,280.11	1,896.01	1,998.01	1,818.51	2,128.21	1,874.81	2,128.61	1,727.01	1,857.51	1,992.60	24,635.31

Centro de Costo: 100.01.20 - AGENCIA DE DESARROLLO ECONÓMICO LOCAL MARISCAL CÁCERES

OEI.09 MEJORAR LA EFICIENCIA DE LA GESTIÓN INSTITUCIONAL DEL GORESAM

AEI.09.02 FORTALECER LA MODERNIZACIÓN DE LA GESTIÓN PÚBLICA

COD.	Actividad Operativa	Ubigeo	PROGRAMACION													Monto POI S/.
			Meta Anual	U.M.	1	2	3	4	5	6	7	8	9	10	11	12	
19AO000372077	ACCIONES ADMINISTRATIVAS PARA LA OPERATIVIDAD DE LA ADEL-MARISCAL CACERES	220600 : MULTIDISTRITAL	466	001 : ACCION	1,130.01	1,563.31	1,363.11	1,085.01	1,387.71	1,604.51	1,137.91	1,352.81	1,056.61	1,221.01	1,448.51	1,051.00	15,401.51

Centro de Costo: 100.01.21 - AGENCIA DE DESARROLLO ECONÓMICO LOCAL HUALLAGA

OEI.10 PROMOVER LA COMPETITIVIDAD DE LAS CADENAS DE VALOR PRIORIZADAS

AEI.10.02 ACCESO A LOS RECURSOS FINANCIEROS OPORTUNOS PARA LOS PRODUCTORES ORGANIZADOS

COD.	Actividad Operativa	Ubigeo	PROGRAMACION													Monto POI S/.
			Meta Anual	U.M.	1	2	3	4	5	6	7	8	9	10	11	12	
19AO000372743	ACCIONES ADMINISTRATIVAS PARA LA OPERATIVIDAD DE LA ADEL- HUALLAGA.	220400 : MULTIDISTRITAL	1,034	001 : ACCION	895.51	1,031.31	1,186.71	880.61	951.71	1,188.11	912.91	1,196.41	1,079.21	1,015.61	994.14	880.70	12,212.94

Centro de Costo: 100.01.22 - AGENCIA DE DESARROLLO ECONÓMICO LOCAL TOCACHE

OEI.10 PROMOVER LA COMPETITIVIDAD DE LAS CADENAS DE VALOR PRIORIZADAS

AEI.10.02 ACCESO A LOS RECURSOS FINANCIEROS OPORTUNOS PARA LOS PRODUCTORES ORGANIZADOS

COD.	Actividad Operativa	Ubigeo	PROGRAMACION													Monto POI S/.
			Meta Anual	U.M.	1	2	3	4	5	6	7	8	9	10	11	12	
19AO000372750	ACCIONES ADMINISTRATIVAS PARA LA OPERATIVIDAD DE LA ADEL- TOCACHE.	221000 : MULTIDISTRITAL	521	001 : ACCION	1,612.21	1,650.61	1,375.01	1,452.51	1,454.21	1,406.31	1,892.01	1,594.81	1,289.71	1,365.91	1,660.10	1,612.31	18,365.71

TOTAL GENERAL : 15,909,082.74

U.M. = Unidad de Medida.

Nota : La Prioridad se determinará en la Comisión de Planeamiento Estratégico

FIRMA

GOBIERNO REGIONAL SAN MARTÍN

GERENCIA REGIONAL DE PLANEAMIENTO Y PRESUPUESTO

Plan Operativo Institucional 2019

200-925: región San Martín-Transportes

Gobierno Regional de San Martín

CENTRO DE COSTO RESPONSABLE 01 - GOBIERNO REGIONAL DE SAN MARTÍN

Exportar Excel Imprimir

Anexo B-3
PLAN OPERATIVO INSTITUCIONAL CONSOLIDADO CON META FISICA
Año : 2019

Periodo PEI : No definido
Nivel de Gobierno : R - GOBIERNOS REGIONALES
Sector : 99 - GOBIERNOS REGIONALES
Pliego : 459 - GOBIERNO REGIONAL DEL DEPARTAMENTO DE SAN MARTIN
Unidad Ejecutora : 000925 - REGION SAN MARTIN-TRANSPORTES

Centro de Costo: 200.01.05 - OFICINA DE ADMINISTRACIÓN

OEI.09 MEJORAR LA EFICIENCIA DE LA GESTIÓN INSTITUCIONAL DEL GORESAM

AEI.09.01 MEJORAR LA GESTIÓN DE INVERSIONES PÚBLICAS Y PRIVADAS PARA LA REGIÓN

COD.	Actividad Operativa	Ubigeo	PROGRAMACION														Meta Fisica Anual	Prioridad
			Meta Anual S/.	U.M.	1	2	3	4	5	6	7	8	9	10	11	12		
19AO000110493	OPTIMIZACIÓN DE LOS MECANISMOS DE ADQUISICIÓN, CONTRATACIÓN, MANTENIMIENTO Y DOTACIÓN DE BIENES Y SERVICIOS	220901 : TARAPOTO	953,299.00	269 : PROCEDIMIENTOS	85	85	85	85	85	80	85	80	80	85	85	80	1,000	5 : Muy baja
19AO000110494	GESTIONAR Y CONDUCIR LOS PROCESOS INHERENTES DE LA OFICINA DE ADMINISTRACIÓN	220901 : TARAPOTO	603,702.00	037 : DOCUMENTO EMITIDO	150	150	150	150	150	150	150	150	150	150	150	150	1,800	5 : Muy baja
19AO000110495	PROCESO DE PAGO Y CONTROL DE PERSONAL NOMBRADO	220901 : TARAPOTO	298,284.00	036 : DOCUMENTO	20	20	20	20	20	20	20	20	20	20	20	20	240	5 : Muy baja
19AO000110496	ACCIONES DE LA OFICINA ZONAL TRANSPORTES ALTO MAYO (MOYOBAMBA)	220101 : MOYOBAMBA	437,944.00	055 : EXPEDIENTE TRAMITADO	100	100	100	100	100	100	100	100	100	100	100	100	1,200	5 : Muy baja
19AO000110497	ACCIONES DE LA OFICINA ZONAL TRANSPORTES BAJO MAYO (TARAPOTO)	220901 : TARAPOTO	891,140.00	055 : EXPEDIENTE TRAMITADO	200	200	200	200	200	200	200	200	200	200	200	200	2,400	5 : Muy baja
19AO000110498	ACCIONES DE LA OFICINA ZONAL TRANSPORTES HUALLAGA CENTRAL (JUANJUI)	220601 : JUANJUI	157,404.00	055 : EXPEDIENTE TRAMITADO	50	50	50	50	50	50	50	50	50	50	50	50	600	5 : Muy baja
19AO000110499	ELABORAR INFORMES PARA BASES DE RESOLUCIONES EJECUTIVAS	220901 : TARAPOTO	122,604.00	036 : DOCUMENTO	150	150	150	150	150	150	150	150	150	150	150	150	1,800	5 : Muy baja
19AO000110501	EJECUTAR SERVICIOS DE CONTROL POSTERIOR Y SIMULTANEO PARA LA ELABORACIÓN DE INFORMES	220901 : TARAPOTO	100,408.00	001 : ACCION	2	2	2	2	2	2	2	2	2	2	2	2	24	5 : Muy baja
19AO000110502	PAGO DE PENSIONES (MOYOBAMBA)	220101 : MOYOBAMBA	53,990.00	137 : PLANILLA	2	2	2	2	2	2	2	2	2	2	2	2	24	5 : Muy baja
19AO000110503	PAGO DE PENSIONES (TARAPOTO)	220901 : TARAPOTO	490,941.00	137 : PLANILLA	2	2	2	2	2	2	2	2	2	2	2	2	24	5 : Muy baja
19AO000228939	GESTIÓN ADMINISTRATIVA Y APOYO PARA CONDUCIR LOS PROCESOS CONTABLES, FINANCIEROS Y CONCILACIONES DE LA INSTITUCIÓN	220901 : TARAPOTO	56,400.00	060 : INFORME	1	1	1	1	1	1	1	1	1	1	1	1	12	5 : Muy baja
19AO000229661	PROPONER, GESTIONAR, IMPLEMENTAR Y BRINDAR SOPORTE A LOS SISTEMAS DE INF. CORPORATIVA.	220901 : TARAPOTO	36,000.00	001 : ACCION	1	1	1	1	1	1	1	1	1	1	1	1	12	5 : Muy baja
19AO000229671	GESTIÓN ADMINISTRATIVA Y APOYO PARA CONDUCIR PROCESOS EN ASUNTOS DEL CONTROL PATRIMONIAL	220901 : TARAPOTO	26,400.00	001 : ACCION	1	1	1	1	1	1	1	1	1	1	1	1	12	5 : Muy baja
19AO000229706	GESTIÓN ADMINISTRATIVA Y APOYO PARA CONDUCIR PROCESOS EN ASUNTOS DE TRÁMITE DOCUMENTARIO	220901 : TARAPOTO	26,400.00	036 : DOCUMENTO	200	200	200	200	200	200	200	200	200	200	200	200	2,400	5 : Muy baja
19AO000229721	ATENDER, REGISTRAR, DIGITALIZAR, CONSERVAR Y MONITOREAR EL ACERVO DOCUMENTARIO	220901 : TARAPOTO	26,400.00	001 : ACCION	1	1	1	1	1	1	1	1	1	1	1	1	12	5 : Muy baja
19AO000229742	DIRIGIR, COORDINAR, SUPERVISAR Y MONITOREAR LOS PROCESOS ADMINISTRATIVOS Y DE GESTIÓN (PLANES, POLÍTICAS, PROGRAMAS, PROYECTOS Y SERVICIOS PÚBLICOS REGIONALES) PARA EL	220901 : TARAPOTO	54,000.00	001 : ACCION	1	1	1	1	1	1	1	1	1	1	1	1	12	5 : Muy baja

GOBIERNO REGIONAL Sub - Gerencia de Planeamiento Estratégico y Estadística Regional SAN MARTÍN

	CUMPLIMIENTO DE LOS AVANCES, METAS Y OBJETIVOS DE LA INSTITUCIÓN																		
19AO000229760	DIRIGIR, CONTROLAR, MONITOREAR Y SUPERVISAR LA MARCHA DE LA DIRECCION REGIONAL, ÓRGANOS ADMINISTRATIVOS Y TÉCNICOS.	220901 : TARAPOTO	50,400.00	001 : ACCION	1	1	1	1	1	1	1	1	1	1	1	1	12	5 : Muy baja
19AO000229780	CONDUCIR EL PROCESO DE PAGADURIA EN CAJA DE LA DRTC SM	220901 : TARAPOTO	475,824.00	001 : ACCION	1	1	1	1	1	1	1	1	1	1	1	1	12	5 : Muy baja
19AO000229837	GARANTIZAR EL CONTROL Y DISTRIBUCION DE BIENES DE LA DRTC- ALMACEN	220901 : TARAPOTO	81,600.00	001 : ACCION	1	1	1	1	1	1	1	1	1	1	1	1	12	5 : Muy baja
19AO000229862	MANTENER, REPARAR Y VELAR POR LA OPERATIVIDAD DEL EQUIPO MECANICO DE LA DRTC.	220900 : MULTIDISTRITAL	180,000.00	001 : ACCION	1	1	1	1	1	1	1	1	1	1	1	1	12	5 : Muy baja
19AO000229876	EJERCER LA VIGILANCIA Y PROTECCION DE BIENES MUEBLES E INMUEBLES Y PERSONAS. (SEGURIDAD INTERNA)	220901 : TARAPOTO	45,000.00	001 : ACCION	1	1	1	1	1	1	1	1	1	1	1	1	12	5 : Muy baja

Centro de Costo: 200.01.07 - OFICINA DE PLANEAMIENTO Y PRESUPUESTO

OEI.09 MEJORAR LA EFICIENCIA DE LA GESTIÓN INSTITUCIONAL DEL GORESAM

AEI.09.01 MEJORAR LA GESTIÓN DE INVERSIONES PÚBLICAS Y PRIVADAS PARA LA REGIÓN

COD.	Actividad Operativa	Ubigeo	PROGRAMACION														Meta Fisica Anual	Prioridad
			Meta Anual S/.	U.M.	1	2	3	4	5	6	7	8	9	10	11	12		
19AO000110504	REGLAMENTAR, ASESORAR Y DAR SEGUIMIENTO A LAS FASES DEL PROCESO PRESUPUESTARIO: PROGRAMACIÓN, FORMULACIÓN, EJECUCIÓN Y EVALUACIÓN PRESUPUESTAL .	220901 : TARAPOTO	128,616.00	036 : DOCUMENTO	5	5	5	5	5	5	5	5	5	5	5	5	60	5 : Muy baja

Centro de Costo: 200.01.08 - DIRECCIÓN DE CAMINOS

OEI.12 MEJORAR LA INFRAESTRUCTURA VIAL DEPARTAMENTAL

AEI.12.01 MEJORAR Y REHABILITAR LAS REDES VIALES DEPARTAMENTALES ESTRATÉGICAS DE LA REGIÓN

COD.	Actividad Operativa	Ubigeo	PROGRAMACION														Meta Fisica Anual	Prioridad
			Meta Anual S/.	U.M.	1	2	3	4	5	6	7	8	9	10	11	12		
19AO000110476	MANTENIMIENTO VIAL POR EMERGENCIA DE LA CARRETERA DPTAL. RUTA SM - 102, TRAMO: EMP. 5N (DIV. CUÑUMBUQUE) - CUÑUMBUQUE SAN JOSE DE SISA, DISTRITO DE SAN JOSE DE SISA, EL DORADO, SAN MARTIN	220301 : SAN JOSE DE SISA	100,000.00	065 : INTERVENCION	0	0	1	1	0	0	0	0	0	0	0	0	2	5 : Muy baja
19AO000110477	MANTENIMIENTO VIAL POR EMERGENCIA DE LA CARRETERA DPTAL RUTA SM - 106, TRAMO: EMP. PE 5N (PUENTE COLOMBIA)- SHAPAJA CHAZUTA, DISTRITO DE CHAZUTA, SAN MARTIN, SAN MARTIN	220904 : CHAZUTA	155,000.00	065 : INTERVENCION	0	0	1	1	0	0	0	0	0	0	0	0	2	5 : Muy baja
19AO000110478	MANTENIMIENTO PERIODICO DE LA CARRETERA DPTAL. RUTA SM 106 EMP. PE 5N (PUENTE COLOMBIA)- SHAPAJA CHAZUTA	220900 : MULTIDISTRITAL	519,656.00	067 : KILOMETRO	0	0	10	10	10	10	10	0	0	0	0	0	10	5 : Muy baja
19AO000110479	MONITOREO, SEGUIMIENTO Y EVALUACIÓN DE LAS ACTIVIDADES DE LA RED VIAL DEPARTAMENTAL	220100 : MULTIDISTRITAL	799,844.00	067 : KILOMETRO	30	30	30	30	30	30	30	30	30	30	30	30	30	5 : Muy baja

Centro de Costo: 200.01.09 - DIRECCIÓN DE TRANSPORTE TERRESTRE

OEI.12 MEJORAR LA INFRAESTRUCTURA VIAL DEPARTAMENTAL

AEI.12.01 MEJORAR Y REHABILITAR LAS REDES VIALES DEPARTAMENTALES ESTRATÉGICAS DE LA REGIÓN

COD.	Actividad Operativa	Ubigeo	PROGRAMACION														Meta Fisica Anual	Prioridad
			Meta Anual S/.	U.M.	1	2	3	4	5	6	7	8	9	10	11	12		
19AO000110480	CAPACITACION EN SEGURIDAD VIAL A CONDUCTORES INFRACTORES	220100 : MULTIDISTRITAL	3,000.00	372 : CONDUCTOR CAPACITADO	125	0	0	125	0	0	125	0	125	0	0	0	500	5 : Muy baja
19AO000110481	CAMPAÑAS DE COMUNICACIÓN FOCALIZADAS SOBRETEMAS DE SEGURIDAD Y EDUCACION VIAL	220100 : MULTIDISTRITAL	5,000.00	014 : CAMPAÑA	0	0	0	1	0	0	0	1	0	0	0	1	3	5 : Muy baja
19AO000110482	CAPACITACION A USUARIOS DE LAS VIAS EN TEMAS DE EDUCACION EN SEGURIDAD VIAL	220100 : MULTIDISTRITAL	2,000.00	088 : PERSONA CAPACITADA	0	0	500	0	0	500	0	0	0	500	0	500	2,000	5 : Muy baja
19AO000110483	HABILITACIONES OTORGADAS PARA EL SERVICIO DE TRANSPORTE REGIONAL TERRESTRE DE PERSONAS	220901 : TARAPOTO	15,000.00	421 : VEHICULOS	250	250	250	250	250	250	250	250	250	250	250	250	3,000	5 : Muy baja
19AO000110484	OTORGAMIENTO DE CERTIFICACION DE HABILITACION TECNICA PARA TERMINALES TERRESTRES DE TRANSPORTE DE PERSONAS	220901 : TARAPOTO	9,800.00	586 : CERTIFICACION	4	0	6	0	4	0	6	0	0	4	4	0	28	5 : Muy baja
19AO000110485	OTORGAMIENTO DE AUTORIZACION DE ENTIDADES DE SERVICIOS COMPLEMENTARIOS	220901 : TARAPOTO	5,000.00	008 : AUTORIZACION	0	10	0	10	0	10	0	10	10	0	0	0	50	5 : Muy baja

GOBIERNO REGIONAL Sub - Gerencia de Planeamiento Estratégico y Estadística Regional SAN MARTIN

19AO000110486	FISCALIZACION AL SERVICIO DE TRANSPORTE TERRESTRE DE PERSONAS	220100 : MULTIDISTRITAL	78,000.00	065 : INTERVENCION	180	160	160	180	160	160	180	160	180	160	160	160	2,000	5 : Muy baja
19AO000110487	FISCALIZACION AL SERVICIO DE TRANSPORTE TERRESTRE DE MERCANCIAS	220100 : MULTIDISTRITAL	53,200.00	065 : INTERVENCION	208	208	208	208	208	208	208	208	208	208	210	210	2,500	5 : Muy baja
19AO000110488	EMISION DE LICENCIAS DE CONDUCIR DE CLASE A	220100 : MULTIDISTRITAL	139,000.00	302 : LICENCIA OTORGADA	500	500	500	500	500	500	500	500	500	500	500	500	6,000	5 : Muy baja

Centro de Costo: 200.01.10 - DIRECCIÓN DE COMUNICACIONES

OEI.09 MEJORAR LA EFICIENCIA DE LA GESTIÓN INSTITUCIONAL DEL GORESAM

AEI.09.01 MEJORAR LA GESTIÓN DE INVERSIONES PÚBLICAS Y PRIVADAS PARA LA REGIÓN

COD.	Actividad Operativa	Ubigeo	PROGRAMACION														Meta Fisica Anual	Prioridad
			Meta Anual S/.	U.M.	1	2	3	4	5	6	7	8	9	10	11	12		
19AO000233883	MANTENIMIENTO DEL SISTEMA DE COMUNICACIONES EN LA REGION SAN MARTIN	220901 : TARAPOTO	60,000.00	455 : MANTENIMIENTO	121	121	121	121	121	121	121	121	121	121	121	121	121	5 : Muy baja

TOTAL GENERAL : 7,241,256.00

U.M. = Unidad de Medida.

Nota : La Prioridad se determinará en la Comisión de Planeamiento Estratégico

FIRMA

GOBIERNO REGIONAL Sub - Gerencia de Planeamiento Estratégico y Estadística Regional SAN MARTIN

CENTRO DE COSTO RESPONSABLE 01 - GOBIERNO REGIONAL DE SAN MARTÍN

Exportar Excel Imprimir

Anexo B-4
PLAN OPERATIVO INSTITUCIONAL CONSOLIDADO CON MONTO FINANCIERO
Año : 2019

Periodo PEI : No definido
Nivel de Gobierno : R - GOBIERNOS REGIONALES
Sector : 99 - GOBIERNOS REGIONALES
Pliego : 459 - GOBIERNO REGIONAL DEL DEPARTAMENTO DE SAN MARTIN
Unidad Ejecutora : 000925 - REGION SAN MARTIN-TRANSPORTES

Centro de Costo: 200.01.05 - OFICINA DE ADMINISTRACIÓN

OEI.09 MEJORAR LA EFICIENCIA DE LA GESTIÓN INSTITUCIONAL DEL GORESAM

AEI.09.01 MEJORAR LA GESTIÓN DE INVERSIONES PÚBLICAS Y PRIVADAS PARA LA REGIÓN

COD.	Actividad Operativa	Ubigeo	PROGRAMACION														Monto POI S/.
			Meta Anual	U.M.	1	2	3	4	5	6	7	8	9	10	11	12	
19AO000110493	OPTIMIZACIÓN DE LOS MECANISMOS DE ADQUISICIÓN, CONTRATACIÓN, MANTENIMIENTO Y DOTACIÓN DE BIENES Y SERVICIOS	220901 : TARAPOTO	1,000	269 : PROCEDIMIENTOS	71,866.90	66,266.90	149,766.91	66,266.90	66,266.91	99,766.90	70,468.91	66,266.90	99,266.90	66,266.90	66,266.91	64,561.06	953,299.00
19AO000110494	GESTIONAR Y CONDUCIR LOS PROCESOS INHERENTES DE LA OFICINA DE ADMINISTRACIÓN	220901 : TARAPOTO	1,800	037 : DOCUMENTO EMITIDO	57,908.50	48,308.50	48,308.50	48,308.50	48,308.50	48,308.50	55,508.50	48,308.50	48,308.50	48,308.50	48,308.50	55,508.50	603,702.00
19AO000110495	PROCESO DE PAGO Y CONTROL DE PERSONAL NOMBRADO	220901 : TARAPOTO	240	036 : DOCUMENTO	28,657.34	23,856.84	23,856.84	23,856.84	23,856.84	23,856.84	27,457.34	23,856.84	23,856.84	23,856.84	23,856.84	27,457.76	298,284.00
19AO000110496	ACCIONES DE LA OFICINA ZONAL TRANSPORTES ALTO MAYO (MOYOBAMBA)	220101 : MOYOBAMBA	1,200	055 : EXPEDIENTE TRAMITADO	41,562.11	35,161.99	35,161.99	35,161.99	35,161.99	35,161.99	39,961.99	35,161.99	35,161.99	35,161.99	35,161.99	39,961.99	437,944.00
19AO000110497	ACCIONES DE LA OFICINA ZONAL TRANSPORTES BAJO MAYO (TARAPOTO)	220901 : TARAPOTO	2,400	055 : EXPEDIENTE TRAMITADO	86,295.09	71,094.99	71,094.99	71,094.99	71,094.99	71,094.99	82,495.00	71,094.99	71,094.99	71,094.99	71,094.99	82,495.00	891,140.00
19AO000110498	ACCIONES DE LA OFICINA ZONAL TRANSPORTES HUALLAGA CENTRAL (JUANJUI)	220601 : JUANJUI	600	055 : EXPEDIENTE TRAMITADO	14,066.50	12,867.50	12,866.50	12,867.50	12,867.50	12,866.50	13,767.50	12,867.50	12,866.50	12,867.50	12,866.50	13,766.50	157,404.00
19AO000110499	ELABORAR INFORMES PARA BASES DE RESOLUCIONES EJECUTIVAS	220901 : TARAPOTO	1,800	036 : DOCUMENTO	11,167.00	9,967.00	9,967.00	9,967.00	9,967.00	9,967.00	10,867.00	9,967.00	9,967.00	9,967.00	9,967.00	10,867.00	122,604.00
19AO000110501	EJECUTAR SERVICIOS DE CONTROL POSTERIOR Y SIMULTANEO PARA LA ELABORACIÓN DE INFORMES	220901 : TARAPOTO	24	001 : ACCION	8,684.00	8,284.00	8,284.00	8,284.00	8,284.00	8,284.00	8,584.00	8,284.00	8,284.00	8,284.00	8,284.00	8,584.00	100,408.00
19AO000110502	PAGO DE PENSIONES (MOYOBAMBA)	220101 : MOYOBAMBA	24	137 : PLANILLA	5,842.00	4,142.00	4,142.00	4,142.00	4,142.00	4,142.00	5,435.00	4,142.00	4,142.00	4,142.00	4,142.00	5,435.00	53,990.00
19AO000110503	PAGO DE PENSIONES (TARAPOTO)	220901 : TARAPOTO	24	137 : PLANILLA	53,470.75	37,470.75	37,470.75	37,470.75	37,470.75	37,470.75	50,116.75	37,470.75	37,470.75	37,470.75	37,470.75	50,116.75	490,941.00
19AO000228939	GESTIÓN ADMINISTRATIVA Y APOYO PARA CONDUCIR LOS PROCESOS CONTABLES, FINANCIEROS Y CONCILACIONES DE LA INSTITUCIÓN	220901 : TARAPOTO	12	060 : INFORME	4,700.00	4,700.00	4,700.00	4,700.00	4,700.00	4,700.00	4,700.00	4,700.00	4,700.00	4,700.00	4,700.00	4,700.00	56,400.00
19AO000229661	PROPONER, GESTIONAR, IMPLEMENTAR Y BRINDAR SOPORTE A LOS SISTEMAS DE INF. CORPORATIVA.	220901 : TARAPOTO	12	001 : ACCION	3,000.00	3,000.00	3,000.00	3,000.00	3,000.00	3,000.00	3,000.00	3,000.00	3,000.00	3,000.00	3,000.00	3,000.00	36,000.00
19AO000229671	GESTIÓN ADMINISTRATIVA Y APOYO PARA CONDUCIR PROCESOS EN ASUNTOS DEL CONTROL PATRIMONIAL	220901 : TARAPOTO	12	001 : ACCION	2,200.00	2,200.00	2,200.00	2,200.00	2,200.00	2,200.00	2,200.00	2,200.00	2,200.00	2,200.00	2,200.00	2,200.00	26,400.00
19AO000229706	GESTIÓN ADMINISTRATIVA Y APOYO PARA CONDUCIR PROCESOS EN ASUNTOS DE TRÁMITE DOCUMENTARIO	220901 : TARAPOTO	2,400	036 : DOCUMENTO	2,200.00	2,200.00	2,200.00	2,200.00	2,200.00	2,200.00	2,200.00	2,200.00	2,200.00	2,200.00	2,200.00	2,200.00	26,400.00
19AO000229721	ATENDER, REGISTRAR, DIGITALIZAR, CONSERVAR Y MONITOREAR EL ACERVO DOCUMENTARIO	220901 : TARAPOTO	12	001 : ACCION	2,200.00	2,200.00	2,200.00	2,200.00	2,200.00	2,200.00	2,200.00	2,200.00	2,200.00	2,200.00	2,200.00	2,200.00	26,400.00
19AO000229742	DIRIGIR, COORDINAR, SUPERVISAR Y MONITOREAR LOS PROCESOS ADMINISTRATIVOS Y DE GESTIÓN (PLANES, POLÍTICAS, PROGRAMAS, PROYECTOS Y	220901 :	12	001 : ACCION	4,500.00	4,500.00	4,500.00	4,500.00	4,500.00	4,500.00	4,500.00	4,500.00	4,500.00	4,500.00	4,500.00	4,500.00	54,000.00

GOBIERNO REGIONAL Sub - Gerencia de Planeamiento Estratégico y Estadística Regional SAN MARTIN

	SERVICIOS PÚBLICOS REGIONALES) PARA EL CUMPLIMIENTO DE LOS AVANCES, METAS Y OBJETIVOS DE LA INSTITUCIÓN	TARAPOTO																
19AO000229760	DIRIGIR, CONTROLAR, MONITOREAR Y SUPERVISAR LA MARCHA DE LA DIRECCION REGIONAL, ÓRGANOS ADMINISTRATIVOS Y TÉCNICOS.	220901 : TARAPOTO	12	001 : ACCION	4,200.00	4,200.00	4,200.00	4,200.00	4,200.00	4,200.00	4,200.00	4,200.00	4,200.00	4,200.00	4,200.00	4,200.00	50,400.00
19AO000229780	CONDUCIR EL PROCESO DE PAGADURIA EN CAJA DE LA DRTC SM	220901 : TARAPOTO	12	001 : ACCION	39,652.00	39,652.00	39,652.00	39,652.00	39,652.00	39,652.00	39,652.00	39,652.00	39,652.00	39,652.00	39,652.00	39,652.00	475,824.00
19AO000229837	GARANTIZAR EL CONTROL Y DISTRIBUCION DE BIENES DE LA DRTC- ALMACEN	220901 : TARAPOTO	12	001 : ACCION	6,800.00	6,800.00	6,800.00	6,800.00	6,800.00	6,800.00	6,800.00	6,800.00	6,800.00	6,800.00	6,800.00	6,800.00	81,600.00
19AO000229862	MANTENER, REPARAR Y VELAR POR LA OPERATIVIDAD DEL EQUIPO MECANICO DE LA DRTC.	220900 : MULTIDISTRITAL	12	001 : ACCION	15,000.00	15,000.00	15,000.00	15,000.00	15,000.00	15,000.00	15,000.00	15,000.00	15,000.00	15,000.00	15,000.00	15,000.00	180,000.00
19AO000229876	EJERCER LA VIGILANCIA Y PROTECCION DE BIENES MUEBLES E INMUEBLES Y PERSONAS. (SEGURIDAD INTERNA)	220901 : TARAPOTO	12	001 : ACCION	3,750.00	3,750.00	3,750.00	3,750.00	3,750.00	3,750.00	3,750.00	3,750.00	3,750.00	3,750.00	3,750.00	3,750.00	45,000.00

Centro de Costo: 200.01.07 - OFICINA DE PLANEAMIENTO Y PRESUPUESTO

OEI.09 MEJORAR LA EFICIENCIA DE LA GESTIÓN INSTITUCIONAL DEL GORESAM

AEI.09.01 MEJORAR LA GESTIÓN DE INVERSIONES PÚBLICAS Y PRIVADAS PARA LA REGIÓN

COD.	Actividad Operativa	Ubigeo	PROGRAMACION														Monto POI S/.
			Meta Anual	U.M.	1	2	3	4	5	6	7	8	9	10	11	12	
19AO000110504	REGLAMENTAR, ASESORAR Y DAR SEGUIMIENTO A LAS FASES DEL PROCESO PRESUPUESTARIO: PROGRAMACIÓN, FORMULACIÓN, EJECUCIÓN Y EVALUACIÓN PRESUPUESTAL .	220901 : TARAPOTO	60	036 : DOCUMENTO	11,668.00	10,468.00	10,468.00	10,468.00	10,468.00	10,468.00	11,368.00	10,468.00	10,468.00	10,468.00	10,468.00	11,368.00	128,616.00

Centro de Costo: 200.01.08 - DIRECCIÓN DE CAMINOS

OEI.12 MEJORAR LA INFRAESTRUCTURA VIAL DEPARTAMENTAL

AEI.12.01 MEJORAR Y REHABILITAR LAS REDES VIALES DEPARTAMENTALES ESTRATÉGICAS DE LA REGIÓN

COD.	Actividad Operativa	Ubigeo	PROGRAMACION														Monto POI S/.
			Meta Anual	U.M.	1	2	3	4	5	6	7	8	9	10	11	12	
19AO000110476	MANTENIMIENTO VIAL POR EMERGENCIA DE LA CARRETERA DPTAL. RUTA SM - 102, TRAMO: EMP. 5N (DIV. CUÑUMBUQUE) - CUÑUMBUQUE SAN JOSE DE SISA, DISTRITO DE SAN JOSE DE SISA, EL DORADO, SAN MARTIN	220301 : SAN JOSE DE SISA	2	065 : INTERVENCION	0.00	0.00	50,000.00	50,000.00	0.00	0.00	0.00	0.00	0.00	0.00	0.00	0.00	100,000.00
19AO000110477	MANTENIMIENTO VIAL POR EMERGENCIA DE LA CARRETERA DPTAL RUTA SM - 106, TRAMO: EMP. PE 5N (PUENTE COLOMBIA)- SHAPAJA CHAZUTA, DISTRITO DE CHAZUTA, SAN MARTIN, SAN MARTIN	220904 : CHAZUTA	2	065 : INTERVENCION	0.00	0.00	77,500.00	77,500.00	0.00	0.00	0.00	0.00	0.00	0.00	0.00	0.00	155,000.00
19AO000110478	MANTENIMIENTO PERIODICO DE LA CARRETERA DPTAL. RUTA SM 106 EMP. PE 5N (PUENTE COLOMBIA)- SHAPAJA CHAZUTA	220900 : MULTIDISTRITAL	10	067 : KILOMETRO	0.00	0.00	103,931.20	103,931.20	103,931.20	103,931.20	103,931.20	0.00	0.00	0.00	0.00	0.00	519,656.00
19AO000110479	MONITOREO, SEGUIMIENTO Y EVALUACIÓN DE LAS ACTIVIDADES DE LA RED VIAL DEPARTAMENTAL	220100 : MULTIDISTRITAL	30	067 : KILOMETRO	66,653.67	66,653.67	66,653.67	66,653.67	66,653.67	66,653.67	66,653.67	66,653.67	66,653.67	66,653.67	66,653.67	66,653.63	799,844.00

Centro de Costo: 200.01.09 - DIRECCIÓN DE TRANSPORTE TERRESTRE

OEI.12 MEJORAR LA INFRAESTRUCTURA VIAL DEPARTAMENTAL

AEI.12.01 MEJORAR Y REHABILITAR LAS REDES VIALES DEPARTAMENTALES ESTRATÉGICAS DE LA REGIÓN

COD.	Actividad Operativa	Ubigeo	PROGRAMACION														Monto POI S/.
			Meta Anual	U.M.	1	2	3	4	5	6	7	8	9	10	11	12	
19AO000110480	CAPACITACION EN SEGURIDAD VIAL A CONDUCTORES INFRACTORES	220100 : MULTIDISTRITAL	500	372 : CONDUCTOR CAPACITADO	750.00	0.00	0.00	750.00	0.00	0.00	750.00	0.00	0.00	750.00	0.00	0.00	3,000.00
19AO000110481	CAMPAÑAS DE COMUNICACIÓN FOCALIZADAS SOBRETEMAS DE SEGURIDAD Y EDUCACION VIAL	220100 : MULTIDISTRITAL	3	014 : CAMPAÑA	0.00	0.00	0.00	1,666.67	0.00	0.00	0.00	1,666.67	0.00	0.00	0.00	1,666.66	5,000.00
19AO000110482	CAPACITACION A USUARIOS DE LAS VIAS EN TEMAS DE EDUCACION EN SEGURIDAD VIAL	220100 : MULTIDISTRITAL	2,000	088 : PERSONA CAPACITADA	0.00	0.00	500.00	0.00	0.00	500.00	0.00	0.00	500.00	0.00	0.00	500.00	2,000.00
19AO000110483	HABILITACIONES OTORGADAS PARA EL SERVICIO DE TRANSPORTE REGIONAL TERRESTRE DE PERSONAS	220901 : TARAPOTO	3,000	421 : VEHICULOS	1,250.00	1,250.00	1,250.00	1,250.00	1,250.00	1,250.00	1,250.00	1,250.00	1,250.00	1,250.00	1,250.00	1,250.00	15,000.00
19AO000110484	OTORGAMIENTO DE CERTIFICACION DE HABILITACION TECNICA PARA TERMINALES TERRESTRES DE TRANSPORTE DE PERSONAS	220901 : TARAPOTO	28	586 : CERTIFICACION	1,000.00	0.00	2,000.00	0.00	2,000.00	0.00	1,000.00	0.00	2,000.00	0.00	1,800.00	0.00	9,800.00
19AO000110485	OTORGAMIENTO DE AUTORIZACION DE ENTIDADES DE SERVICIOS COMPLEMENTARIOS	220901 : TARAPOTO	50	008 : AUTORIZACION	0.00	1,000.00	0.00	1,000.00	0.00	1,000.00	0.00	1,000.00	0.00	1,000.00	0.00	0.00	5,000.00

GOBIERNO REGIONAL SAN MARTIN Sub - Gerencia de Planeamiento Estratégico y Estadística Regional

19AO000110486	FISCALIZACION AL SERVICIO DE TRANSPORTE TERRESTRE DE PERSONAS	220100 : MULTIDISTRITAL	2,000	065 : INTERVENCION	6,500.00	6,500.00	6,500.00	6,500.00	6,500.00	6,500.00	6,500.00	6,500.00	6,500.00	6,500.00	6,500.00	6,500.00	78,000.00
19AO000110487	FISCALIZACION AL SERVICIO DE TRANSPORTE TERRESTRE DE MERCANCIAS	220100 : MULTIDISTRITAL	2,500	065 : INTERVENCION	4,433.33	4,433.33	4,433.33	4,433.33	4,433.33	4,433.33	4,433.33	4,433.33	4,433.33	4,433.33	4,433.33	4,433.37	53,200.00
19AO000110488	EMISION DE LICENCIAS DE CONDUCIR DE CLASE A	220100 : MULTIDISTRITAL	6,000	302 : LICENCIA OTORGADA	11,583.00	11,583.00	11,583.00	11,584.00	11,583.00	11,583.00	11,584.00	11,583.00	11,584.00	11,583.00	11,584.00	11,583.00	139,000.00

Centro de Costo: 200.01.10 - DIRECCIÓN DE COMUNICACIONES

OEI.09 MEJORAR LA EFICIENCIA DE LA GESTIÓN INSTITUCIONAL DEL GORESAM

AEI.09.01 MEJORAR LA GESTIÓN DE INVERSIONES PÚBLICAS Y PRIVADAS PARA LA REGIÓN

COD.	Actividad Operativa	Ubigeo	PROGRAMACION														Monto POI S/.
			Meta Anual	U.M.	1	2	3	4	5	6	7	8	9	10	11	12	
19AO000233883	MANTENIMIENTO DEL SISTEMA DE COMUNICACIONES EN LA REGION SAN MARTIN	220901 : TARAPOTO	121	455 : MANTENIMIENTO	5,000.00	5,000.00	5,000.00	5,000.00	5,000.00	5,000.00	5,000.00	5,000.00	5,000.00	5,000.00	5,000.00	5,000.00	60,000.00

TOTAL GENERAL : 7,241,256.00

U.M. = Unidad de Medida.

Nota : La Prioridad se determinará en la Comisión de Planeamiento Estratégico

FIRMA

GOBIERNO REGIONAL Sub - Gerencia de Planeamiento Estratégico y Estadística Regional SAN MARTIN

GOBIERNO REGIONAL SAN MARTÍN

GERENCIA REGIONAL DE PLANEAMIENTO Y PRESUPUESTO

Plan Operativo Institucional 2019

300-926: Región San Martín-Educación

Gobierno Regional de San Martín

CENTRO DE COSTO RESPONSABLE 01 - GOBIERNO REGIONAL DE SAN MARTÍN

Exportar Excel Imprimir

Anexo B-3
PLAN OPERATIVO INSTITUCIONAL CONSOLIDADO CON META FISICA
Año : 2019

Periodo PEI : No definido
Nivel de Gobierno : R - GOBIERNOS REGIONALES
Sector : 99 - GOBIERNOS REGIONALES
Pliego : 459 - GOBIERNO REGIONAL DEL DEPARTAMENTO DE SAN MARTIN
Unidad Ejecutora : 000926 - REGION SAN MARTIN-EDUCACION

Centro de Costo: 300.01 - UNIDAD DE GESTION ADMINISTRATIVA

OEI.06 MEJORAR LA CALIDAD DE LOS APRENDIZAJES DE LOS ESTUDIANTES DE LA EDUCACIÓN BÁSICA EN LA REGIÓN SAN MARTÍN

AEI.06.01 SERVICIOS DE EDUCACIÓN BÁSICA DE CALIDAD DE ACUERDO A LA DEMANDA DE LA POBLACIÓN

COD.	Actividad Operativa	Ubigeo	PROGRAMACION														Meta Fisica Anual	Prioridad
			Meta Anual S/.	U.M.	1	2	3	4	5	6	7	8	9	10	11	12		
19AO000373811	SANEAMIENTO FISICO Y LEGAL DE LOS TERRENOS PARA SERVICIOS DE EDUCACION INICIAL (SFL INICIAL)	220100 : MULTIDISTRITAL	65,052.00	534 : TERRENO	76	76	76	76	76	76	76	76	76	76	76	76	76	1 : Muy Alta
19AO000373813	SANEAMIENTO FISICO Y LEGAL DE LOS TERRENOS PARA INSTITUCIONES EDUCATIVAS NUEVAS DE EDUCACION SECUNDARIA	220100 : MULTIDISTRITAL	9,928.00	534 : TERRENO	0	4	0	0	0	0	0	0	0	0	0	0	4	1 : Muy Alta
19AO000373816	PROMOCION Y DIFUSION PARA EL FORTALECIMIENTO DE LA DEMANDA DE SERVICIOS DE CALIDAD DE EDUCACION INICIAL	220100 : MULTIDISTRITAL	44,880.00	056 : FAMILIA	900	900	900	900	900	900	900	900	900	900	900	900	900	1 : Muy Alta
19AO000373818	PROMOCION Y DIFUSION PARA EL FORTALECIMIENTO DE LA DEMANDA DE SERVICIOS DE CALIDAD EN EDUCACION SECUNDARIA	220100 : MULTIDISTRITAL	43,680.00	056 : FAMILIA	560	560	560	560	560	560	560	560	560	560	560	560	560	1 : Muy Alta
19AO000373832	GESTION DE EXPEDIENTES DE OFERTA Y DEMANDA DE SERVICIOS EDUCATIVOS EN EDUCACION INICIAL	220100 : MULTIDISTRITAL	214,158.00	236 : INSTITUCION EDUCATIVA	7	7	7	7	7	7	7	7	7	7	7	7	7	1 : Muy Alta
19AO000373833	GESTION DE EXPEDIENTES DE OFERTA Y DEMANDA DE SERVICIOS EDUCATIVOS EN EDUCACION	220100 : MULTIDISTRITAL	7,204.00	236 : INSTITUCION EDUCATIVA	2	2	2	2	2	2	2	2	2	2	2	2	2	1 : Muy Alta
19AO000373834	GESTION PARA LA OPERACION Y ACONDICIONAMIENTO BASICO DEL SERVICIO DE EDUCACION INICIAL GENERADO POR EL PROGRAMA	220100 : MULTIDISTRITAL	109,428.00	236 : INSTITUCION EDUCATIVA	0	0	34	0	0	0	0	0	0	0	0	0	34	1 : Muy Alta
19AO000373835	GESTION PARA LA OPERACION Y ACONDICIONAMIENTO BASICO DEL SERVICIO DE EDUCACION SECUNDARIA GENERADO POR EL PROGRAMA	220100 : MULTIDISTRITAL	17,480.00	236 : INSTITUCION EDUCATIVA	0	0	6	0	0	0	0	0	0	0	0	0	6	1 : Muy Alta
19AO000373887	GESTION ADMINISTRATIVA (UGEL 2.1)	220100 : MULTIDISTRITAL	75,264.00	001 : ACCION	1	1	1	1	1	1	1	1	1	1	1	1	12	1 : Muy Alta
19AO000373888	GESTION ADMINISTRATIVA (UGEL 2.3)	220100 : MULTIDISTRITAL	190,290.00	001 : ACCION	1	1	1	1	1	1	1	1	1	1	1	1	12	1 : Muy Alta
19AO000373889	GESTION ADMINISTRATIVA (DRE 2.1)	220100 : MULTIDISTRITAL	1,558,750.00	001 : ACCION	1	1	1	1	1	1	1	1	1	1	1	1	12	1 : Muy Alta
19AO000373890	GESTION ADMINISTRATIVA (DRE 2.3)	220100 : MULTIDISTRITAL	273,866.00	001 : ACCION	1	1	1	1	1	1	1	1	1	1	1	1	12	1 : Muy Alta
19AO000373891	GESTION ADMINISTRATIVA (U.E. 2.1)	220100 : MULTIDISTRITAL	3,081,089.00	001 : ACCION	1	1	1	1	1	1	1	1	1	1	1	1	12	1 : Muy Alta
19AO000373892	GESTION ADMINISTRATIVA (U.E. 2.3)	220100 : MULTIDISTRITAL	656,904.00	001 : ACCION	1	1	1	1	1	1	1	1	1	1	1	1	12	1 : Muy Alta
19AO000373893	GESTION ADMINISTRATIVA (U.E. RDR)	220100 : MULTIDISTRITAL	58,841.00	001 : ACCION	1	1	1	1	1	1	1	1	1	1	1	1	12	1 : Muy Alta
19AO000373894	GESTION ADMINISTRATIVA (DRE RDR)	220100 : MULTIDISTRITAL	240,000.00	001 : ACCION	1	1	1	1	1	1	1	1	1	1	1	1	12	1 : Muy Alta
19AO000373908	OBLIGACIONES PREVISIONALES	220100 : MULTIDISTRITAL	6,373,186.00	137 : PLANILLA	1	1	1	1	1	1	1	1	1	1	1	1	12	1 : Muy Alta

GOBIERNO REGIONAL Sub - Gerencia de Planeamiento Estratégico y Estadística Regional SAN MARTIN

Centro de Costo: 300.03.06 - AREA DE GESTION PEDAGOGICA

OEI.06 MEJORAR LA CALIDAD DE LOS APRENDIZAJES DE LOS ESTUDIANTES DE LA EDUCACIÓN BÁSICA EN LA REGIÓN SAN MARTÍN

AEI.06.01 SERVICIOS DE EDUCACIÓN BÁSICA DE CALIDAD DE ACUERDO A LA DEMANDA DE LA POBLACIÓN

COD.	Actividad Operativa	Ubigeo	PROGRAMACION														Meta Fisica Anual	Prioridad
			Meta Anual S/.	U.M.	1	2	3	4	5	6	7	8	9	10	11	12		
19AO000370558	PREVENCION DEL CONSUMO DE DROGAS EN EL AMBITO FAMILIAR	220100 : MULTIDISTRITAL	43,860.00	056 : FAMILIA	17	17	17	17	18	18	18	18	18	18	17	17	210	1 : Muy Alta
19AO000370570	PREVENCION DEL CONSUMO DE DROGAS EN EL AMBITO EDUCATIVO	220100 : MULTIDISTRITAL	334,546.00	087 : PERSONA ATENDIDA	352	353	353	353	353	353	353	353	353	353	353	353	4,235	1 : Muy Alta
19AO000372044	CAPACITACION Y SENSIBILIZACION PARA LA CONSERVACION Y APROVECHAMIENTO SOSTENIBLE DE LOS RECURSOS NATURALES	220100 : MULTIDISTRITAL	1,700,000.00	086 : PERSONA	800	800	800	800	850	850	850	850	850	850	850	850	10,000	1 : Muy Alta
19AO000372049	GESTION DEL PROGRAMA	220100 : MULTIDISTRITAL	328,755.00	001 : ACCION	1	1	1	1	1	1	1	1	1	1	1	1	12	1 : Muy Alta
19AO000373171	CONTRATACION OPORTUNA Y PAGO DEL PERSONAL DOCENTE Y PROMOTORAS DE LAS INSTITUCIONES EDUCATIVAS DE EDUCACION BASICA REGULAR	220101 : MOYOBAMBA	12,988,565.04	236 : INSTITUCION EDUCATIVA	198	198	198	198	198	198	198	198	198	198	198	198	198	1 : Muy Alta
19AO000373200	CONTRATACION OPORTUNA Y PAGO DEL PERSONAL DOCENTE Y PROMOTORAS DE LAS INSTITUCIONES EDUCATIVAS DE EDUCACION BASICA REGULAR (BIENES Y SERVICIOS)	220100 : MULTIDISTRITAL	235,008.00	236 : INSTITUCION EDUCATIVA	198	198	198	198	198	198	198	198	198	198	198	198	198	1 : Muy Alta
19AO000373210	CONTRATACION OPORTUNA Y PAGO DEL PERSONAL DOCENTE Y PROMOTORAS DE LAS INSTITUCIONES EDUCATIVAS DE EDUCACION BASICA REGULAR(NIVEL PRIMARIA)	220100 : MULTIDISTRITAL	35,213,475.00	236 : INSTITUCION EDUCATIVA	319	319	319	319	319	319	319	319	319	319	319	319	319	1 : Muy Alta
19AO000373213	CONTRATACION OPORTUNA Y PAGO DEL PERSONAL DOCENTE Y PROMOTORAS DE LAS INSTITUCIONES EDUCATIVAS DE EDUCACION BASICA REGULAR (NIVEL SECUNDARIA)	220100 : MULTIDISTRITAL	31,242,264.00	236 : INSTITUCION EDUCATIVA	77	77	77	77	77	77	77	77	77	77	77	77	77	1 : Muy Alta
19AO000373221	CONTRATACION OPORTUNA Y PAGO DEL PERSONAL ADMINISTRATIVO Y DE APOYO DE LAS INSTITUCIONES EDUCATIVAS DE EDUCACION BASICA REGULAR (NIVEL INICIAL)	220100 : MULTIDISTRITAL	469,964.04	236 : INSTITUCION EDUCATIVA	319	319	319	319	319	319	319	319	319	319	319	319	319	1 : Muy Alta
19AO000373223	CONTRATACION OPORTUNA Y PAGO DEL PERSONAL ADMINISTRATIVO Y DE APOYO DE LAS INSTITUCIONES EDUCATIVAS DE EDUCACION BASICA REGULAR (NIVEL PRIMARIA)	220100 : MULTIDISTRITAL	1,758,069.00	236 : INSTITUCION EDUCATIVA	319	319	319	319	319	319	319	319	319	319	319	319	319	1 : Muy Alta
19AO000373226	CONTRATACION OPORTUNA Y PAGO DEL PERSONAL ADMINISTRATIVO Y DE APOYO DE LAS INSTITUCIONES EDUCATIVAS DE EDUCACION BASICA REGULAR (NIVEL PRIMARIA - BIENES Y SERVICIOS)	220100 : MULTIDISTRITAL	40,335.00	236 : INSTITUCION EDUCATIVA	319	319	319	319	319	319	319	319	319	319	319	319	319	1 : Muy Alta
19AO000373231	CONTRATACION OPORTUNA Y PAGO DEL PERSONAL ADMINISTRATIVO Y DE APOYO DE LAS INSTITUCIONES EDUCATIVAS DE EDUCACION BASICA REGULAR (NIVEL SECUNDARIA)	220100 : MULTIDISTRITAL	1,773,390.00	236 : INSTITUCION EDUCATIVA	77	77	77	77	77	77	77	77	77	77	77	77	77	1 : Muy Alta
19AO000373234	CONTRATACION OPORTUNA Y PAGO DEL PERSONAL ADMINISTRATIVO Y DE APOYO DE LAS INSTITUCIONES EDUCATIVAS DE EDUCACION BASICA REGULAR (JORNADA ESCOLAR COMPLETA)	220100 : MULTIDISTRITAL	2,629,415.04	236 : INSTITUCION EDUCATIVA	15	15	15	15	15	15	15	15	15	15	15	15	15	1 : Muy Alta
19AO000373244	ACOMPAÑAMIENTO PEDAGOGICO A INSTITUCIONES EDUCATIVAS MULTIEDAD Y MULTIGRADO DE EDUCACION BASICA REGULAR	220100 : MULTIDISTRITAL	2,192,305.00	240 : DOCENTE	372	372	372	372	372	372	372	372	372	372	372	372	372	1 : Muy Alta
19AO000373248	ACOMPAÑAMIENTO PEDAGOGICO A INSTITUCIONES EDUCATIVAS POLIDOCENTES DE EDUCACION BASICA REGULAR	220100 : MULTIDISTRITAL	267,486.00	240 : DOCENTE	160	160	160	160	160	160	160	160	160	160	160	160	160	1 : Muy Alta
19AO000373766	ACOMPAÑAMIENTO PEDAGOGICO A INSTITUCIONES EDUCATIVAS POLIDOCENTES DE EDUCACION BASICA REGULAR (ACOMPAÑAMIENTO SECUNDARIA)	220100 : MULTIDISTRITAL	141,966.00	240 : DOCENTE	18	18	18	18	18	18	18	18	18	18	18	18	18	1 : Muy Alta
19AO000373769	ACOMPAÑAMIENTO PEDAGOGICO A INSTITUCIONES EDUCATIVAS DE EDUCACION INTERCULTURAL BILINGÜE (ACOMPAÑAMIENTO INICIAL)	220100 : MULTIDISTRITAL	45,518.04	240 : DOCENTE	5	5	5	5	5	5	5	5	5	5	5	5	5	1 : Muy Alta
19AO000373770	ACOMPAÑAMIENTO PEDAGOGICO A INSTITUCIONES EDUCATIVAS DE EDUCACION INTERCULTURAL BILINGÜE	220100 : MULTIDISTRITAL	227,660.04	240 : DOCENTE	26	26	26	26	26	26	26	26	26	26	26	26	26	1 : Muy Alta
19AO000373774	REFUERZO ESCOLAR A ESTUDIANTES Y DOCENTES DE INSTITUCIONES EDUCATIVAS DE EDUCACION BASICA REGULAR	220100 : MULTIDISTRITAL	19,929.96	236 : INSTITUCION EDUCATIVA	6	6	6	6	6	6	6	6	6	6	6	6	6	1 : Muy Alta
19AO000373779	DOTACION DE MATERIAL Y RECURSOS EDUCATIVOS PARA ESTUDIANTES DE	220100 : MULTIDISTRITAL	43,996.00	408 : ESTUDIANTES	7,463	7,463	0	0	0	0	0	0	0	0	0	0	7,463	1 : Muy Alta

GOBIERNO REGIONAL Sub - Gerencia de Planeamiento Estratégico y Estadística Regional SAN MARTIN

	EDUCACION BASICA REGULAR (INICIAL)																	
19AO000373780	DOTACION DE MATERIAL Y RECURSOS EDUCATIVOS PARA ESTUDIANTES DE EDUCACION BASICA REGULAR (PRIMARIA)	220100 : MULTIDISTRITAL	49,552.00	408 : ESTUDIANTES	0	0	21,213	21,213	0	0	0	0	0	0	0	0	21,213	1 : Muy Alta
19AO000373782	DOTACION DE MATERIAL Y RECURSOS EDUCATIVOS PARA ESTUDIANTES DE EDUCACION BASICA REGULAR	220100 : MULTIDISTRITAL	29,653.00	408 : ESTUDIANTES	12,995	0	0	0	0	0	0	0	0	0	0	0	12,995	1 : Muy Alta
19AO000373786	DOTACION DE MATERIAL Y RECURSOS EDUCATIVOS PARA ESTUDIANTES DE EDUCACION INTERCULTURAL BILINGÜE (INICIAL)	220100 : MULTIDISTRITAL	313.00	408 : ESTUDIANTES	33	0	0	0	0	0	0	0	0	0	0	0	33	1 : Muy Alta
19AO000373794	DOTACION DE MATERIAL Y RECURSOS EDUCATIVOS PARA ESTUDIANTES DE EDUCACION INTERCULTURAL BILINGÜE (PRIMARIA)	220100 : MULTIDISTRITAL	979.00	408 : ESTUDIANTES	464	0	0	0	0	0	0	0	0	0	0	0	464	1 : Muy Alta
19AO000373796	DOTACION DE MATERIAL Y RECURSOS EDUCATIVOS PARA DOCENTES Y AULAS DE EDUCACION BASICA REGULAR	220100 : MULTIDISTRITAL	639.00	007 : AULA	2,069	0	0	0	0	0	0	0	0	0	0	0	2,069	1 : Muy Alta
19AO000373798	DOTACION DE MATERIAL Y RECURSOS EDUCATIVOS PARA DOCENTES Y AULAS DE EDUCACION INTERCULTURAL BILINGUE	220100 : MULTIDISTRITAL	417.00	007 : AULA	38	0	0	0	0	0	0	0	0	0	0	0	38	1 : Muy Alta
19AO000373804	DOTACION DE MATERIAL FUNGIBLE PARA AULAS DE INSTITUCIONES EDUCATIVAS DE EDUCACION (INICIAL EIB)	220100 : MULTIDISTRITAL	173,471.00	007 : AULA	662	0	0	0	0	0	0	0	0	0	0	0	662	1 : Muy Alta
19AO000373805	DOTACION DE MATERIAL FUNGIBLE PARA AULAS DE INSTITUCIONES EDUCATIVAS DE EDUCACION	220100 : MULTIDISTRITAL	268,903.00	007 : AULA	2,069	2,069	0	0	0	0	0	0	0	0	0	0	2,069	1 : Muy Alta
19AO000373807	DOTACION DE MATERIAL Y RECURSOS EDUCATIVOS PARA INSTITUCIONES EDUCATIVAS DE EDUCACION BASICA REGULAR	220100 : MULTIDISTRITAL	4,242.00	236 : INSTITUCION EDUCATIVA	77	0	0	0	0	0	0	0	0	0	0	0	77	1 : Muy Alta
19AO000373808	DOTACION DE MATERIAL Y RECURSOS EDUCATIVOS PARA INSTITUCIONES EDUCATIVAS DE EDUCACION	220100 : MULTIDISTRITAL	105.00	236 : INSTITUCION EDUCATIVA	319	0	0	0	0	0	0	0	0	0	0	0	319	1 : Muy Alta
19AO000373895	DESARROLLO DE LA EDUCACION LABORAL Y TECNICA (BRINDAR EDUCACION OCUPACIONAL)	220100 : MULTIDISTRITAL	5,338.00	236 : INSTITUCION EDUCATIVA	0	0	3	0	0	0	0	0	0	0	0	0	3	1 : Muy Alta
19AO000373896	DESARROLLO DE LA EDUCACION LABORAL Y TECNICA (DESARROLLO DE LA ENSEÑANZA 2.1)	220100 : MULTIDISTRITAL	302,000.00	140 : HORAS LECTIVAS	5,400	5,400	5,400	5,400	5,400	5,400	5,400	5,400	5,400	5,400	5,400	5,400	5,400	1 : Muy Alta
19AO000373897	DESARROLLO DE LA EDUCACION LABORAL Y TECNICA (DESARROLLO DE LA ENSEÑANZA 2.3)	220100 : MULTIDISTRITAL	3,210.00	140 : HORAS LECTIVAS	0	0	5,400	0	0	0	0	0	0	0	0	0	5,400	1 : Muy Alta
19AO000373899	DESARROLLO DE LA EDUCACION SECUNDARIA DE ADULTOS (2.1)	220100 : MULTIDISTRITAL	846,798.00	140 : HORAS LECTIVAS	10,450	10,450	10,450	10,450	10,450	10,450	10,450	10,450	10,450	10,450	10,450	10,450	10,450	1 : Muy Alta
19AO000373900	DESARROLLO DE LA EDUCACION SECUNDARIA DE ADULTOS (2.3)	220100 : MULTIDISTRITAL	1,750.00	140 : HORAS LECTIVAS	0	0	10,450	0	0	0	0	0	0	0	0	0	10,450	1 : Muy Alta
19AO000373901	DESARROLLO DE LA EDUCACION TECNICA	220100 : MULTIDISTRITAL	7,905,863.00	140 : HORAS LECTIVAS	13,680	13,680	13,680	13,680	13,680	13,680	13,680	13,680	13,680	13,680	13,680	13,680	13,680	1 : Muy Alta
19AO000373902	DESARROLLO DE LA EDUCACION TECNICA (2.3)	220100 : MULTIDISTRITAL	112,041.00	140 : HORAS LECTIVAS	13,680	13,680	13,680	13,680	13,680	13,680	13,680	13,680	13,680	13,680	13,680	13,680	13,680	1 : Muy Alta
19AO000373904	DESARROLLO DE LA FORMACION DE DOCENTES Y ARTISTAS	220100 : MULTIDISTRITAL	51,235.00	140 : HORAS LECTIVAS	1,000	1,000	1,000	1,000	1,000	1,000	1,000	1,000	1,000	1,000	1,000	1,000	1,000	1 : Muy Alta
19AO000373905	DESARROLLO DEL CICLO AVANZADO DE LA EDUCACION BASICA ALTERNATIVA	220100 : MULTIDISTRITAL	225,966.00	140 : HORAS LECTIVAS	240	240	240	240	240	240	240	240	240	240	240	240	240	1 : Muy Alta
19AO000373906	DESARROLLO DEL CICLO AVANZADO DE LA EDUCACION BASICA ALTERNATIVA (EBA)	220100 : MULTIDISTRITAL	3,594.00	236 : INSTITUCION EDUCATIVA	0	0	2	0	0	0	0	0	0	0	0	0	2	1 : Muy Alta
19AO000373907	DESARROLLO DEL CICLO INTERMEDIO DE LA EDUCACION BASICA ALTERNATIVA	220100 : MULTIDISTRITAL	66,934.00	140 : HORAS LECTIVAS	11,040	11,040	11,040	11,040	11,040	11,040	11,040	11,040	11,040	11,040	11,040	11,040	11,040	1 : Muy Alta
19AO000373909	FORTALECIMIENTO DE CAPACIDADES	220100 : MULTIDISTRITAL	49,405.00	003 : ALUMNO	100	100	100	100	100	100	100	100	100	100	100	100	100	1 : Muy Alta
19AO000373910	DESARROLLO DE LA PROMOCION ESCOLAR, CULTURA Y DEPORTE	220100 : MULTIDISTRITAL	435,151.00	003 : ALUMNO	0	0	0	0	4,500	4,500	0	0	0	0	0	0	4,500	1 : Muy Alta
19AO000375785	MANTENIMIENTO Y OPERACIÓN DE LOCALES ESCOLARES DE INSTITUCIONES EDUCATIVAS DE EDUCACION BASICA REGULAR CON CONDICIONES ADECUADAS PARA SU FUNCIONAMIENTO	220100 : MULTIDISTRITAL	200,017.00	536 : LOCAL ESCOLAR	78	78	78	78	78	78	78	78	78	78	78	78	78	1 : Muy Alta
19AO000375793	MANTENIMIENTO Y OPERACIÓN DE LOCALES ESCOLARES DE INSTITUCIONES EDUCATIVAS DE EDUCACION BASICA REGULAR CON CONDICIONES ADECUADAS PARA SU FUNCIONAMIENTO (PRIMARIA)	220100 : MULTIDISTRITAL	577,415.00	536 : LOCAL ESCOLAR	207	207	207	207	207	207	207	207	207	207	207	207	207	1 : Muy Alta
19AO000375798	MANTENIMIENTO Y OPERACIÓN DE LOCALES ESCOLARES DE INSTITUCIONES EDUCATIVAS DE EDUCACION BASICA REGULAR CON CONDICIONES ADECUADAS PARA SU FUNCIONAMIENTO (SECUNDARIA)	220100 : MULTIDISTRITAL	284,403.00	536 : LOCAL ESCOLAR	21	21	21	21	21	21	21	21	21	21	21	21	21	1 : Muy Alta

GOBIERNO REGIONAL Sub - Gerencia de Planeamiento Estratégico y Estadística Regional SAN MARTIN

OEI.06 MEJORAR LA CALIDAD DE LOS APRENDIZAJES DE LOS ESTUDIANTES DE LA EDUCACIÓN BÁSICA EN LA REGIÓN SAN MARTÍN

AEI.06.02 SERVICIOS DE EDUCACIÓN BÁSICA Y TECNICO PRODUCTIVA DE CALIDAD A NIÑOS (AS) Y JÓVENES CON NECESIDADES EDUCATIVAS ESPECIALES

COD.	Actividad Operativa	Ubigeo	PROGRAMACION														Meta Fisica Anual	Prioridad
			Meta Anual S/.	U.M.	1	2	3	4	5	6	7	8	9	10	11	12		
19AO000373836	GESTION DEL PROGRAMA (ESPECIAL)	220100 : MULTIDISTRITAL	30,690.00	001 : ACCION	1	1	1	1	1	1	1	1	1	1	1	1	12	1 : Muy Alta
19AO000373839	DOTACION DE MATERIALES Y EQUIPOS EDUCATIVOS PARA CENTROS DE EDUCACION BASICA ESPECIAL Y CENTROS DE RECURSOS	220100 : MULTIDISTRITAL	10,494.00	236 : INSTITUCION EDUCATIVA	0	2	0	0	0	0	0	0	0	0	0	0	2	1 : Muy Alta
19AO000373842	DOTACION DE MATERIALES Y EQUIPOS EDUCATIVOS PARA PROGRAMAS DE INTERVENCION TEMPRANA	220100 : MULTIDISTRITAL	7,495.00	236 : INSTITUCION EDUCATIVA	0	1	0	0	0	0	0	0	0	0	0	0	1	1 : Muy Alta
19AO000373843	CONTRATACION OPORTUNA Y PAGO DE PERSONAL PARA ATENCION DE PROGRAMAS DE INTERVENCION TEMPRANA	220100 : MULTIDISTRITAL	282,695.00	086 : PERSONA	14	14	14	14	14	14	14	14	14	14	14	14	14	1 : Muy Alta
19AO000373844	CONTRATACION OPORTUNA Y PAGO DE PERSONAL EN INSTITUCIONES EDUCATIVAS INCLUSIVAS, CENTROS DE EDUCACION BASICA ESPECIAL Y CENTROS DE RECURSOS	220100 : MULTIDISTRITAL	86,232.00	086 : PERSONA	2	2	2	2	2	2	2	2	2	2	2	2	2	1 : Muy Alta
19AO000373874	MANTENIMIENTO Y ACONDICIONAMIENTO DE ESPACIOS EN LOCALES DE LOS CENTROS DE EDUCACION BASICA ESPECIAL Y CENTROS DE RECURSOS	220100 : MULTIDISTRITAL	11,198.00	536 : LOCAL ESCOLAR	2	2	2	2	2	2	2	2	2	2	2	2	2	1 : Muy Alta
19AO000373876	MANTENIMIENTO Y ACONDICIONAMIENTO DE ESPACIOS EN PROGRAMAS DE INTERVENCION TEMPRANA	220100 : MULTIDISTRITAL	8,490.00	536 : LOCAL ESCOLAR	1	1	1	1	1	1	1	1	1	1	1	1	1	1 : Muy Alta
19AO000373878	ASISTENCIA A FAMILIAS DE ESTUDIANTES DE INSTITUCIONES EDUCATIVAS INCLUSIVAS PARA PARTICIPACION EN PROCESO EDUCATIVO	220100 : MULTIDISTRITAL	240.00	056 : FAMILIA	0	0	6	6	0	0	0	0	0	0	0	0	6	1 : Muy Alta
19AO000373879	ASISTENCIA A FAMILIAS DE ESTUDIANTES DE CENTROS DE EDUCACION BASICA ESPECIAL PARA PARTICIPACION EN PROCESO EDUCATIVO	220100 : MULTIDISTRITAL	22,430.00	056 : FAMILIA	50	50	50	50	50	50	50	50	50	50	50	50	50	1 : Muy Alta
19AO000373880	ASISTENCIA A FAMILIAS DE ESTUDIANTES DE LOS PROGRAMAS DE INTERVENCION TEMPRANA PARA PARTICIPACION EN EL PROCESO EDUCATIVO	220100 : MULTIDISTRITAL	3,665.00	056 : FAMILIA	0	0	7	0	0	0	0	0	0	0	0	0	7	1 : Muy Alta

OEI.07 FORTALECER LA CAPACIDAD TÉCNICA DE LAS INSTITUCIONES DE EDUCACIÓN SUPERIOR NO UNIVERSITARIA EN LA REGIÓN SAN MARTÍN

AEI.07.01 OFERTA DE LAS CARRERAS TÉCNICAS DE EDUCACIÓN SUPERIOR NO UNIVERSITARIA EN LA REGIÓN

COD.	Actividad Operativa	Ubigeo	PROGRAMACION														Meta Fisica Anual	Prioridad
			Meta Anual S/.	U.M.	1	2	3	4	5	6	7	8	9	10	11	12		
19AO000373882	CONTRATACION OPORTUNA Y PAGO DE PERSONAL DOCENTE	220100 : MULTIDISTRITAL	3,183,616.00	236 : INSTITUCION EDUCATIVA	6	6	6	6	6	6	6	6	6	6	6	0	6	1 : Muy Alta
19AO000373883	CONTRATACION OPORTUNA Y PAGO DE PERSONAL ADMINISTRATIVO Y DE APOYO	220100 : MULTIDISTRITAL	1,384,286.00	236 : INSTITUCION EDUCATIVA	6	6	6	6	6	6	6	6	6	6	6	6	6	1 : Muy Alta
19AO000373884	CONTRATACION OPORTUNA Y PAGO DE PERSONAL ADMINISTRATIVO Y DE APOYO (CAS)	220100 : MULTIDISTRITAL	244,504.00	236 : INSTITUCION EDUCATIVA	6	6	6	6	6	6	6	6	6	6	6	0	6	1 : Muy Alta
19AO000373885	PROVISION DE SERVICIOS BASICOS Y MANTENIMIENTO DE EQUIPAMIENTO E INFRAESTRUCTURA	220100 : MULTIDISTRITAL	52,234.00	236 : INSTITUCION EDUCATIVA	6	6	6	6	6	6	6	6	6	6	6	6	6	1 : Muy Alta

OEI.18 PROMOVER LA GESTIÓN DEL RIESGO DE DESASTRES EN LA REGIÓN

AEI.18.01 FORTALECIMIENTO DE CAPACIDADES EN GESTIÓN DEL RIESGO DE DESASTRES DE MANERA INTEGRAL PARA LA POBLACIÓN

COD.	Actividad Operativa	Ubigeo	PROGRAMACION														Meta Fisica Anual	Prioridad
			Meta Anual S/.	U.M.	1	2	3	4	5	6	7	8	9	10	11	12		
19AO000371959	DESARROLLO DE LOS CENTROS Y ESPACIOS DE MONITOREO DE EMERGENCIAS Y DESASTRES	220100 : MULTIDISTRITAL	500.00	248 : REPORTE	0	0	5	0	0	0	0	0	0	0	0	0	5	1 : Muy Alta
19AO000372013	FORMACION Y CAPACITACION EN MATERIA DE GESTION DE RIESGO DE DESASTRES Y ADAPTACION AL CAMBIO CLIMATICO	220100 : MULTIDISTRITAL	1,334,108.08	086 : PERSONA	1,500	1,500	1,500	1,500	1,500	1,500	1,500	1,500	1,500	1,500	1,500	1,500	1,500	1 : Muy Alta
19AO000372018	DESARROLLO DE CAMPAÑAS COMUNICACIONALES PARA LA GESTION DEL RIESGO DE DESASTRES	220100 : MULTIDISTRITAL	46,000.00	014 : CAMPAÑA	0	0	0	1	1	0	1	0	1	1	0	0	5	1 : Muy Alta
19AO000372027	SEGURIDAD FISICO FUNCIONAL DE SERVICIOS PUBLICOS	220100 : MULTIDISTRITAL	1,000.00	065 : INTERVENCION	0	0	0	0	0	0	0	0	0	0	0	1	1	2 : Alta

TOTAL GENERAL : 123,025,778.24

GOBIERNO REGIONAL Sub - Gerencia de Planeamiento Estratégico y Estadística Regional SAN MARTIN

CENTRO DE COSTO RESPONSABLE 01 - GOBIERNO REGIONAL DE SAN MARTÍN

Exportar Excel Imprimir

Anexo B-4
PLAN OPERATIVO INSTITUCIONAL CONSOLIDADO CON MONTO FINANCIERO
Año : 2019

Periodo PEI : No definido
Nivel de Gobierno : R - GOBIERNOS REGIONALES
Sector : 99 - GOBIERNOS REGIONALES
Pliego : 459 - GOBIERNO REGIONAL DEL DEPARTAMENTO DE SAN MARTIN
Unidad Ejecutora : 000926 - REGION SAN MARTIN-EDUCACION

Centro de Costo: 300.01 - UNIDAD DE GESTION ADMINISTRATIVA

OEI.06 MEJORAR LA CALIDAD DE LOS APRENDIZAJES DE LOS ESTUDIANTES DE LA EDUCACIÓN BÁSICA EN LA REGIÓN SAN MARTÍN

AEI.06.01 SERVICIOS DE EDUCACIÓN BÁSICA DE CALIDAD DE ACUERDO A LA DEMANDA DE LA POBLACIÓN

COD.	Actividad Operativa	Ubigeo	PROGRAMACION														Monto POI S/.
			Meta Anual	U.M.	1	2	3	4	5	6	7	8	9	10	11	12	
19AO000373811	SANEAMIENTO FISICO Y LEGAL DE LOS TERRENOS PARA SERVICIOS DE EDUCACION INICIAL (SFL INICIAL)	220100 : MULTIDISTRITAL	76	534 : TERRENO	5,421.00	5,421.00	5,421.00	5,421.00	5,421.00	5,421.00	5,421.00	5,421.00	5,421.00	5,421.00	5,421.00	5,421.00	65,052.00
19AO000373813	SANEAMIENTO FISICO Y LEGAL DE LOS TERRENOS PARA INSTITUCIONES EDUCATIVAS NUEVAS DE EDUCACION SECUNDARIA	220100 : MULTIDISTRITAL	4	534 : TERRENO	0.00	9,928.00	0.00	0.00	0.00	0.00	0.00	0.00	0.00	0.00	0.00	0.00	9,928.00
19AO000373816	PROMOCION Y DIFUSION PARA EL FORTALECIMIENTO DE LA DEMANDA DE SERVICIOS DE CALIDAD DE EDUCACION INICIAL	220100 : MULTIDISTRITAL	900	056 : FAMILIA	3,740.00	3,740.00	3,740.00	3,740.00	3,740.00	3,740.00	3,740.00	3,740.00	3,740.00	3,740.00	3,740.00	3,740.00	44,880.00
19AO000373818	PROMOCION Y DIFUSION PARA EL FORTALECIMIENTO DE LA DEMANDA DE SERVICIOS DE CALIDAD EN EDUCACION SECUNDARIA	220100 : MULTIDISTRITAL	560	056 : FAMILIA	3,640.00	3,640.00	3,640.00	3,640.00	3,640.00	3,640.00	3,640.00	3,640.00	3,640.00	3,640.00	3,640.00	3,640.00	43,680.00
19AO000373832	GESTION DE EXPEDIENTES DE OFERTA Y DEMANDA DE SERVICIOS EDUCATIVOS EN EDUCACION INICIAL	220100 : MULTIDISTRITAL	7	236 : INSTITUCION EDUCATIVA	17,846.50	17,846.50	17,846.50	17,846.50	17,846.50	17,846.50	17,846.50	17,846.50	17,846.50	17,846.50	17,846.50	17,846.50	214,158.00
19AO000373833	GESTION DE EXPEDIENTES DE OFERTA Y DEMANDA DE SERVICIOS EDUCATIVOS EN EDUCACION	220100 : MULTIDISTRITAL	2	236 : INSTITUCION EDUCATIVA	600.33	600.33	600.33	600.33	600.33	600.33	600.33	600.33	600.34	600.34	600.34	600.34	7,204.00
19AO000373834	GESTION PARA LA OPERACION Y ACONDICIONAMIENTO BASICO DEL SERVICIO DE EDUCACION INICIAL GENERADO POR EL PROGRAMA	220100 : MULTIDISTRITAL	34	236 : INSTITUCION EDUCATIVA	0.00	0.00	109,428.00	0.00	0.00	0.00	0.00	0.00	0.00	0.00	0.00	0.00	109,428.00
19AO000373835	GESTION PARA LA OPERACION Y ACONDICIONAMIENTO BASICO DEL SERVICIO DE EDUCACION SECUNDARIA GENERADO POR EL PROGRAMA	220100 : MULTIDISTRITAL	6	236 : INSTITUCION EDUCATIVA	0.00	0.00	17,480.00	0.00	0.00	0.00	0.00	0.00	0.00	0.00	0.00	0.00	17,480.00
19AO000373887	GESTION ADMINISTRATIVA (UGEL 2.1)	220100 : MULTIDISTRITAL	12	001 : ACCION	6,272.00	6,272.00	6,272.00	6,272.00	6,272.00	6,272.00	6,272.00	6,272.00	6,272.00	6,272.00	6,272.00	6,272.00	75,264.00
19AO000373888	GESTION ADMINISTRATIVA (UGEL 2.3)	220100 : MULTIDISTRITAL	12	001 : ACCION	15,857.50	15,857.50	15,857.50	15,857.50	15,857.50	15,857.50	15,857.50	15,857.50	15,857.50	15,857.50	15,857.50	15,857.50	190,290.00
19AO000373889	GESTION ADMINISTRATIVA (DRE 2.1)	220100 : MULTIDISTRITAL	12	001 : ACCION	129,895.83	129,895.83	129,895.83	129,895.83	129,895.83	129,895.83	129,895.83	129,895.83	129,895.83	129,895.83	129,895.83	129,895.87	1,558,750.00
19AO000373890	GESTION ADMINISTRATIVA (DRE 2.3)	220100 : MULTIDISTRITAL	12	001 : ACCION	22,822.17	22,822.17	22,822.17	22,822.17	22,822.17	22,822.17	22,822.17	22,822.17	22,822.17	22,822.17	22,822.15	22,822.15	273,866.00
19AO000373891	GESTION ADMINISTRATIVA (U.E. 2.1)	220100 : MULTIDISTRITAL	12	001 : ACCION	256,757.42	256,757.42	256,757.42	256,757.42	256,757.42	256,757.42	256,757.42	256,757.42	256,757.42	256,757.42	256,757.40	256,757.40	3,081,089.00
19AO000373892	GESTION ADMINISTRATIVA (U.E. 2.3)	220100 : MULTIDISTRITAL	12	001 : ACCION	54,742.00	54,742.00	54,742.00	54,742.00	54,742.00	54,742.00	54,742.00	54,742.00	54,742.00	54,742.00	54,742.00	54,742.00	656,904.00
19AO000373893	GESTION ADMINISTRATIVA (U.E. RDR)	220100 : MULTIDISTRITAL	12	001 : ACCION	4,903.42	4,903.42	4,903.42	4,903.42	4,903.42	4,903.42	4,903.42	4,903.42	4,903.42	4,903.42	4,903.40	4,903.40	58,841.00
19AO000373894	GESTION ADMINISTRATIVA (DRE RDR)	220100 : MULTIDISTRITAL	12	001 : ACCION	20,000.00	20,000.00	20,000.00	20,000.00	20,000.00	20,000.00	20,000.00	20,000.00	20,000.00	20,000.00	20,000.00	20,000.00	240,000.00

GOBIERNO REGIONAL SAN MARTÍN Sub - Gerencia de Planeamiento Estratégico y Estadística Regional

19AO000373908	OBLIGACIONES PREVISIONALES	220100 : MULTIDISTRITAL	12	137 : PLANILLA	531,098.83	531,098.83	531,098.83	531,098.83	531,098.83	531,098.83	531,098.83	531,098.83	531,098.83	531,098.83	531,098.87	531,098.83	6,373,186.00

Centro de Costo: 300.03.06 - AREA DE GESTION PEDAGOGICA

OEI.06 MEJORAR LA CALIDAD DE LOS APRENDIZAJES DE LOS ESTUDIANTES DE LA EDUCACIÓN BÁSICA EN LA REGIÓN SAN MARTÍN

AEI.06.01 SERVICIOS DE EDUCACIÓN BÁSICA DE CALIDAD DE ACUERDO A LA DEMANDA DE LA POBLACIÓN

COD.	Actividad Operativa	Ubigeo	PROGRAMACION													Monto POI S/.
			Meta Anual	U.M.	1	2	3	4	5	6	7	8	9	10	11	12	
19AO000370558	PREVENCION DEL CONSUMO DE DROGAS EN EL AMBITO FAMILIAR	220100 : MULTIDISTRITAL	210	056 : FAMILIA	3,655.00	3,655.00	3,655.00	3,655.00	3,655.00	3,655.00	3,655.00	3,655.00	3,655.00	3,655.00	3,655.00	3,655.00	43,860.00
19AO000370570	PREVENCION DEL CONSUMO DE DROGAS EN EL AMBITO EDUCATIVO	220100 : MULTIDISTRITAL	4,235	087 : PERSONA ATENDIDA	27,878.83	27,878.83	27,878.83	27,878.83	27,878.83	27,878.83	27,878.83	27,878.83	27,878.83	27,878.83	27,878.83	27,878.87	334,546.00
19AO000372044	CAPACITACION Y SENSIBILIZACION PARA LA CONSERVACION Y APROVECHAMIENTO SOSTENIBLE DE LOS RECURSOS NATURALES	220100 : MULTIDISTRITAL	10,000	086 : PERSONA	62,717.00	124,363.00	216,851.00	219,332.00	189,022.00	181,652.00	221,994.00	115,112.00	170,602.00	79,602.00	60,802.00	57,951.00	1,700,000.00
19AO000372049	GESTION DEL PROGRAMA	220100 : MULTIDISTRITAL	12	001 : ACCION	27,396.25	27,396.25	27,396.25	27,396.25	27,396.25	27,396.25	27,396.25	27,396.25	27,396.25	27,396.25	27,396.25	27,396.25	328,755.00
19AO000373171	CONTRATACION OPORTUNA Y PAGO DEL PERSONAL DOCENTE Y PROMOTORAS DE LAS INSTITUCIONES EDUCATIVAS DE EDUCACION BASICA REGULAR	220101 : MOYOBAMBA	198	236 : INSTITUCION EDUCATIVA	1,082,380.42	1,082,380.42	1,082,380.42	1,082,380.42	1,082,380.42	1,082,380.42	1,082,380.42	1,082,380.42	1,082,380.42	1,082,380.42	1,082,380.42	1,082,380.42	12,988,565.04
19AO000373200	CONTRATACION OPORTUNA Y PAGO DEL PERSONAL DOCENTE Y PROMOTORAS DE LAS INSTITUCIONES EDUCATIVAS DE EDUCACION BASICA REGULAR (BIENES Y SERVICIOS)	220100 : MULTIDISTRITAL	198	236 : INSTITUCION EDUCATIVA	19,584.00	19,584.00	19,584.00	19,584.00	19,584.00	19,584.00	19,584.00	19,584.00	19,584.00	19,584.00	19,584.00	19,584.00	235,008.00
19AO000373210	CONTRATACION OPORTUNA Y PAGO DEL PERSONAL DOCENTE Y PROMOTORAS DE LAS INSTITUCIONES EDUCATIVAS DE EDUCACION BASICA REGULAR(NIVEL PRIMARIA)	220100 : MULTIDISTRITAL	319	236 : INSTITUCION EDUCATIVA	2,934,456.25	2,934,456.25	2,934,456.25	2,934,456.25	2,934,456.25	2,934,456.25	2,934,456.25	2,934,456.25	2,934,456.25	2,934,456.25	2,934,456.25	2,934,456.25	35,213,475.00
19AO000373213	CONTRATACION OPORTUNA Y PAGO DEL PERSONAL DOCENTE Y PROMOTORAS DE LAS INSTITUCIONES EDUCATIVAS DE EDUCACION BASICA REGULAR (NIVEL SECUNDARIA)	220100 : MULTIDISTRITAL	77	236 : INSTITUCION EDUCATIVA	2,603,522.00	2,603,522.00	2,603,522.00	2,603,522.00	2,603,522.00	2,603,522.00	2,603,522.00	2,603,522.00	2,603,522.00	2,603,522.00	2,603,522.00	2,603,522.00	31,242,264.00
19AO000373221	CONTRATACION OPORTUNA Y PAGO DEL PERSONAL ADMINISTRATIVO Y DE APOYO DE LAS INSTITUCIONES EDUCATIVAS DE EDUCACION BASICA REGULAR (NIVEL INICIAL)	220100 : MULTIDISTRITAL	319	236 : INSTITUCION EDUCATIVA	39,163.67	39,163.67	39,163.67	39,163.67	39,163.67	39,163.67	39,163.67	39,163.67	39,163.67	39,163.67	39,163.67	39,163.67	469,964.04
19AO000373223	CONTRATACION OPORTUNA Y PAGO DEL PERSONAL ADMINISTRATIVO Y DE APOYO DE LAS INSTITUCIONES EDUCATIVAS DE EDUCACION BASICA REGULAR (NIVEL	220100 : MULTIDISTRITAL	319	236 : INSTITUCION EDUCATIVA	146,505.75	146,505.75	146,505.75	146,505.75	146,505.75	146,505.75	146,505.75	146,505.75	146,505.75	146,505.75	146,505.75	146,505.75	1,758,069.00

GOBIERNO REGIONAL Sub - Gerencia de Planeamiento Estratégico y Estadística Regional SAN MARTIN

	PRIMARIA)																	
19AO000373226	CONTRATACION OPORTUNA Y PAGO DEL PERSONAL ADMINISTRATIVO Y DE APOYO DE LAS INSTITUCIONES EDUCATIVAS DE EDUCACION BASICA REGULAR (NIVEL PRIMARIA - BIENES Y SERVICIOS)	220100 : MULTIDISTRITAL	319	236 : INSTITUCION EDUCATIVA	3,361.25	3,361.25	3,361.25	3,361.25	3,361.25	3,361.25	3,361.25	3,361.25	3,361.25	3,361.25	3,361.25	3,361.25	40,335.00
19AO000373231	CONTRATACION OPORTUNA Y PAGO DEL PERSONAL ADMINISTRATIVO Y DE APOYO DE LAS INSTITUCIONES EDUCATIVAS DE EDUCACION BASICA REGULAR (NIVEL SECUNDARIA)	220100 : MULTIDISTRITAL	77	236 : INSTITUCION EDUCATIVA	147,782.50	147,782.50	147,782.50	147,782.50	147,782.50	147,782.50	147,782.50	147,782.50	147,782.50	147,782.50	147,782.50	147,782.50	1,773,390.00
19AO000373234	CONTRATACION OPORTUNA Y PAGO DEL PERSONAL ADMINISTRATIVO Y DE APOYO DE LAS INSTITUCIONES EDUCATIVAS DE EDUCACION BASICA REGULAR (JORNADA ESCOLAR COMPLETA)	220100 : MULTIDISTRITAL	15	236 : INSTITUCION EDUCATIVA	219,117.92	219,117.92	219,117.92	219,117.92	219,117.92	219,117.92	219,117.92	219,117.92	219,117.92	219,117.92	219,117.92	219,117.92	2,629,415.04
19AO000373244	ACOMPAÑAMIENTO PEDAGOGICO A INSTITUCIONES EDUCATIVAS MULTIEDAD Y MULTIGRADO DE EDUCACION BASICA REGULAR	220100 : MULTIDISTRITAL	372	240 : DOCENTE	182,692.08	182,692.08	182,692.08	182,692.08	182,692.08	182,692.08	182,692.08	182,692.08	182,692.08	182,692.08	182,692.08	182,692.12	2,192,305.00
19AO000373248	ACOMPAÑAMIENTO PEDAGOGICO A INSTITUCIONES EDUCATIVAS POLIDOCENTES DE EDUCACION BASICA REGULAR	220100 : MULTIDISTRITAL	160	240 : DOCENTE	22,290.50	22,290.50	22,290.50	22,290.50	22,290.50	22,290.50	22,290.50	22,290.50	22,290.50	22,290.50	22,290.50	22,290.50	267,486.00
19AO000373766	ACOMPAÑAMIENTO PEDAGOGICO A INSTITUCIONES EDUCATIVAS POLIDOCENTES DE EDUCACION BASICA REGULAR (ACOMPAÑAMIENTO SECUNDARIA)	220100 : MULTIDISTRITAL	18	240 : DOCENTE	11,830.50	11,830.50	11,830.50	11,830.50	11,830.50	11,830.50	11,830.50	11,830.50	11,830.50	11,830.50	11,830.50	11,830.50	141,966.00
19AO000373769	ACOMPAÑAMIENTO PEDAGOGICO A INSTITUCIONES EDUCATIVAS DE EDUCACION INTERCULTURAL BILINGÜE (ACOMPAÑAMIENTO INICIAL)	220100 : MULTIDISTRITAL	5	240 : DOCENTE	3,793.17	3,793.17	3,793.17	3,793.17	3,793.17	3,793.17	3,793.17	3,793.17	3,793.17	3,793.17	3,793.17	3,793.17	45,518.04
19AO000373770	ACOMPAÑAMIENTO PEDAGOGICO A INSTITUCIONES EDUCATIVAS DE EDUCACION INTERCULTURAL BILINGÜE	220100 : MULTIDISTRITAL	26	240 : DOCENTE	18,971.67	18,971.67	18,971.67	18,971.67	18,971.67	18,971.67	18,971.67	18,971.67	18,971.67	18,971.67	18,971.67	18,971.67	227,660.04
19AO000373774	REFUERZO ESCOLAR A ESTUDIANTES Y DOCENTES DE INSTITUCIONES EDUCATIVAS DE EDUCACION BASICA REGULAR	220100 : MULTIDISTRITAL	6	236 : INSTITUCION EDUCATIVA	1,660.83	1,660.83	1,660.83	1,660.83	1,660.83	1,660.83	1,660.83	1,660.83	1,660.83	1,660.83	1,660.83	1,660.83	19,929.96
19AO000373779	DOTACION DE MATERIAL Y RECURSOS EDUCATIVOS PARA ESTUDIANTES DE EDUCACION BASICA REGULAR (INICIAL)	220100 : MULTIDISTRITAL	7,463	408 : ESTUDIANTES	21,998.00	21,998.00	0.00	0.00	0.00	0.00	0.00	0.00	0.00	0.00	0.00	0.00	43,996.00
	DOTACION DE																	

GOBIERNO REGIONAL Sub - Gerencia de Planeamiento Estratégico y Estadística Regional SAN MARTIN

19AO000373780	MATERIAL Y RECURSOS EDUCATIVOS PARA ESTUDIANTES DE EDUCACION BASICA REGULAR (PRIMARIA)	220100 : MULTIDISTRITAL	21,213	408 : ESTUDIANTES	0.00	0.00	24,776.00	24,776.00	0.00	0.00	0.00	0.00	0.00	0.00	0.00	0.00	49,552.00
19AO000373782	DOTACION DE MATERIAL Y RECURSOS EDUCATIVOS PARA ESTUDIANTES DE EDUCACION BASICA REGULAR	220100 : MULTIDISTRITAL	12,995	408 : ESTUDIANTES	29,653.00	0.00	0.00	0.00	0.00	0.00	0.00	0.00	0.00	0.00	0.00	0.00	29,653.00
19AO000373786	DOTACION DE MATERIAL Y RECURSOS EDUCATIVOS PARA ESTUDIANTES DE EDUCACION INTERCULTURAL BILINGÜE (INICIAL)	220100 : MULTIDISTRITAL	33	408 : ESTUDIANTES	313.00	0.00	0.00	0.00	0.00	0.00	0.00	0.00	0.00	0.00	0.00	0.00	313.00
19AO000373794	DOTACION DE MATERIAL Y RECURSOS EDUCATIVOS PARA ESTUDIANTES DE EDUCACION INTERCULTURAL BILINGÜE (PRIMARIA)	220100 : MULTIDISTRITAL	464	408 : ESTUDIANTES	979.00	0.00	0.00	0.00	0.00	0.00	0.00	0.00	0.00	0.00	0.00	0.00	979.00
19AO000373796	DOTACION DE MATERIAL Y RECURSOS EDUCATIVOS PARA DOCENTES Y AULAS DE EDUCACION BASICA REGULAR	220100 : MULTIDISTRITAL	2,069	007 : AULA	639.00	0.00	0.00	0.00	0.00	0.00	0.00	0.00	0.00	0.00	0.00	0.00	639.00
19AO000373798	DOTACION DE MATERIAL Y RECURSOS EDUCATIVOS PARA DOCENTES Y AULAS DE EDUCACION INTERCULTURAL BILINGUE	220100 : MULTIDISTRITAL	38	007 : AULA	417.00	0.00	0.00	0.00	0.00	0.00	0.00	0.00	0.00	0.00	0.00	0.00	417.00
19AO000373804	DOTACION DE MATERIAL FUNGIBLE PARA AULAS DE INSTITUCIONES EDUCATIVAS DE EDUCACION (INICIAL EIB)	220100 : MULTIDISTRITAL	662	007 : AULA	173,471.00	0.00	0.00	0.00	0.00	0.00	0.00	0.00	0.00	0.00	0.00	0.00	173,471.00
19AO000373805	DOTACION DE MATERIAL FUNGIBLE PARA AULAS DE INSTITUCIONES EDUCATIVAS DE EDUCACION	220100 : MULTIDISTRITAL	2,069	007 : AULA	134,451.50	134,451.50	0.00	0.00	0.00	0.00	0.00	0.00	0.00	0.00	0.00	0.00	268,903.00
19AO000373807	DOTACION DE MATERIAL Y RECURSOS EDUCATIVOS PARA INSTITUCIONES EDUCATIVAS DE EDUCACION BASICA REGULAR	220100 : MULTIDISTRITAL	77	236 : INSTITUCION EDUCATIVA	4,242.00	0.00	0.00	0.00	0.00	0.00	0.00	0.00	0.00	0.00	0.00	0.00	4,242.00
19AO000373808	DOTACION DE MATERIAL Y RECURSOS EDUCATIVOS PARA INSTITUCIONES EDUCATIVAS DE EDUCACION	220100 : MULTIDISTRITAL	319	236 : INSTITUCION EDUCATIVA	105.00	0.00	0.00	0.00	0.00	0.00	0.00	0.00	0.00	0.00	0.00	0.00	105.00
19AO000373895	DESARROLLO DE LA EDUCACION LABORAL Y TECNICA (BRINDAR EDUCACION OCUPACIONAL)	220100 : MULTIDISTRITAL	3	236 : INSTITUCION EDUCATIVA	0.00	0.00	5,338.00	0.00	0.00	0.00	0.00	0.00	0.00	0.00	0.00	0.00	5,338.00
19AO000373896	DESARROLLO DE LA EDUCACION LABORAL Y TECNICA (DESARROLLO DE LA ENSEÑANZA 2.1)	220100 : MULTIDISTRITAL	5,400	140 : HORAS LECTIVAS	25,166.67	25,166.67	25,166.67	25,166.67	25,166.67	25,166.67	25,166.67	25,166.67	25,166.67	25,166.67	25,166.67	25,166.63	302,000.00
19AO000373897	DESARROLLO DE LA EDUCACION LABORAL Y TECNICA (DESARROLLO DE LA	220100 : MULTIDISTRITAL	5,400	140 : HORAS LECTIVAS	0.00	0.00	3,210.00	0.00	0.00	0.00	0.00	0.00	0.00	0.00	0.00	0.00	3,210.00

GOBIERNO REGIONAL Sub - Gerencia de Planeamiento Estratégico y Estadística Regional SAN MARTIN

	ENSEÑANZA 2.3)																
19AO000373899	DESARROLLO DE LA EDUCACION SECUNDARIA DE ADULTOS (2.1)	220100 : MULTIDISTRITAL	10,450	140 : HORAS LECTIVAS	70,566.50	70,566.50	70,566.50	70,566.50	70,566.50	70,566.50	70,566.50	70,566.50	70,566.50	70,566.50	70,566.50	70,566.50	846,798.00
19AO000373900	DESARROLLO DE LA EDUCACION SECUNDARIA DE ADULTOS (2.3)	220100 : MULTIDISTRITAL	10,450	140 : HORAS LECTIVAS	0.00	0.00	1,750.00	0.00	0.00	0.00	0.00	0.00	0.00	0.00	0.00	0.00	1,750.00
19AO000373901	DESARROLLO DE LA EDUCACION TECNICA	220100 : MULTIDISTRITAL	13,680	140 : HORAS LECTIVAS	658,821.92	658,821.92	658,821.92	658,821.92	658,821.92	658,821.92	658,821.92	658,821.92	658,821.92	658,821.92	658,821.90	658,821.90	7,905,863.00
19AO000373902	DESARROLLO DE LA EDUCACION TECNICA (2.3)	220100 : MULTIDISTRITAL	13,680	140 : HORAS LECTIVAS	9,336.75	9,336.75	9,336.75	9,336.75	9,336.75	9,336.75	9,336.75	9,336.75	9,336.75	9,336.75	9,336.75	9,336.75	112,041.00
19AO000373904	DESARROLLO DE LA FORMACION DE DOCENTES Y ARTISTAS	220100 : MULTIDISTRITAL	1,000	140 : HORAS LECTIVAS	4,269.58	4,269.58	4,269.58	4,269.58	4,269.58	4,269.58	4,269.58	4,269.58	4,269.58	4,269.58	4,269.60	4,269.60	51,235.00
19AO000373905	DESARROLLO DEL CICLO AVANZADO DE LA EDUCACION BASICA ALTERNATIVA	220100 : MULTIDISTRITAL	240	140 : HORAS LECTIVAS	18,830.50	18,830.50	18,830.50	18,830.50	18,830.50	18,830.50	18,830.50	18,830.50	18,830.50	18,830.50	18,830.50	18,830.50	225,966.00
19AO000373906	DESARROLLO DEL CICLO AVANZADO DE LA EDUCACION BASICA ALTERNATIVA (EBA)	220100 : MULTIDISTRITAL	2	236 : INSTITUCION EDUCATIVA	0.00	0.00	3,594.00	0.00	0.00	0.00	0.00	0.00	0.00	0.00	0.00	0.00	3,594.00
19AO000373907	DESARROLLO DEL CICLO INTERMEDIO DE LA EDUCACION BASICA ALTERNATIVA	220100 : MULTIDISTRITAL	11,040	140 : HORAS LECTIVAS	5,577.83	5,577.83	5,577.83	5,577.83	5,577.83	5,577.83	5,577.83	5,577.83	5,577.83	5,577.83	5,577.83	5,577.87	66,934.00
19AO000373909	FORTALECIMIENTO DE CAPACIDADES	220100 : MULTIDISTRITAL	100	003 : ALUMNO	4,117.08	4,117.08	4,117.08	4,117.08	4,117.08	4,117.08	4,117.08	4,117.08	4,117.08	4,117.08	4,117.12	4,117.08	49,405.00
19AO000373910	DESARROLLO DE LA PROMOCION ESCOLAR, CULTURA Y DEPORTE	220100 : MULTIDISTRITAL	4,500	003 : ALUMNO	0.00	0.00	0.00	0.00	217,575.50	217,575.50	0.00	0.00	0.00	0.00	0.00	0.00	435,151.00
19AO000375785	MANTENIMIENTO Y OPERACIÓN DE LOCALES ESCOLARES DE INSTITUCIONES EDUCATIVAS DE EDUCACION BASICA REGULAR CON CONDICIONES ADECUADAS PARA SU FUNCIONAMIENTO	220100 : MULTIDISTRITAL	78	536 : LOCAL ESCOLAR	16,668.08	16,668.08	16,668.08	16,668.08	16,668.08	16,668.08	16,668.08	16,668.08	16,668.08	16,668.08	16,668.08	16,668.12	200,017.00
19AO000375793	MANTENIMIENTO Y OPERACIÓN DE LOCALES ESCOLARES DE INSTITUCIONES EDUCATIVAS DE EDUCACION BASICA REGULAR CON CONDICIONES ADECUADAS PARA SU FUNCIONAMIENTO (PRIMARIA)	220100 : MULTIDISTRITAL	207	536 : LOCAL ESCOLAR	48,117.91	48,117.91	48,117.91	48,117.91	48,117.91	48,117.91	48,117.91	48,117.91	48,117.91	48,117.91	48,117.91	48,117.99	577,415.00
19AO000375798	MANTENIMIENTO Y OPERACIÓN DE LOCALES ESCOLARES DE INSTITUCIONES EDUCATIVAS DE EDUCACION BASICA REGULAR CON CONDICIONES ADECUADAS PARA SU FUNCIONAMIENTO (SECUNDARIA)	220100 : MULTIDISTRITAL	21	536 : LOCAL ESCOLAR	23,700.25	23,700.25	23,700.25	23,700.25	23,700.25	23,700.25	23,700.25	23,700.25	23,700.25	23,700.25	23,700.25	23,700.25	284,403.00

OEI.06 MEJORAR LA CALIDAD DE LOS APRENDIZAJES DE LOS ESTUDIANTES DE LA EDUCACIÓN BÁSICA EN LA REGIÓN SAN MARTÍN

AEI.06.02 SERVICIOS DE EDUCACIÓN BÁSICA Y TECNICO PRODUCTIVA DE CALIDAD A NIÑOS (AS) Y JÓVENES CON NECESIDADES EDUCATIVAS ESPECIALES

COD.	Actividad Operativa	Ubigeo	PROGRAMACION														Monto POI S/.
			Meta Anual	U.M.	1	2	3	4	5	6	7	8	9	10	11	12	
19AO000373836	GESTION DEL PROGRAMA (ESPECIAL)	220100 : MULTIDISTRITAL	12	001 : ACCION	2,557.50	2,557.50	2,557.50	2,557.50	2,557.50	2,557.50	2,557.50	2,557.50	2,557.50	2,557.50	2,557.50	2,557.50	30,690.00
19AO000373839	DOTACION DE MATERIALES Y EQUIPOS EDUCATIVOS PARA CENTROS DE EDUCACION BASICA ESPECIAL Y CENTROS DE RECURSOS	220100 : MULTIDISTRITAL	2	236 : INSTITUCION EDUCATIVA	0.00	10,494.00	0.00	0.00	0.00	0.00	0.00	0.00	0.00	0.00	0.00	0.00	10,494.00
19AO000373842	DOTACION DE MATERIALES Y EQUIPOS EDUCATIVOS PARA PROGRAMAS DE INTERVENCION TEMPRANA	220100 : MULTIDISTRITAL	1	236 : INSTITUCION EDUCATIVA	0.00	7,495.00	0.00	0.00	0.00	0.00	0.00	0.00	0.00	0.00	0.00	0.00	7,495.00
19AO000373843	CONTRATACION OPORTUNA Y PAGO DE PERSONAL PARA ATENCION DE PROGRAMAS DE INTERVENCION TEMPRANA	220100 : MULTIDISTRITAL	14	086 : PERSONA	23,557.92	23,557.92	23,557.92	23,557.92	23,557.92	23,557.92	23,557.92	23,557.92	23,557.92	23,557.92	23,557.90	23,557.90	282,695.00

GOBIERNO REGIONAL Sub - Gerencia de Planeamiento Estratégico y Estadística Regional SAN MARTÍN

19AO0000373844	CONTRATACION OPORTUNA Y PAGO DE PERSONAL EN INSTITUCIONES EDUCATIVAS INCLUSIVAS, CENTROS DE EDUCACION BASICA ESPECIAL Y CENTROS DE RECURSOS	220100 : MULTIDISTRITAL	2	086 : PERSONA	7,186.00	7,186.00	7,186.00	7,186.00	7,186.00	7,186.00	7,186.00	7,186.00	7,186.00	7,186.00	7,186.00	7,186.00	86,232.00
19AO0000373874	MANTENIMIENTO Y ACONDICIONAMIENTO DE ESPACIOS EN LOCALES DE LOS CENTROS DE EDUCACION BASICA ESPECIAL Y CENTROS DE RECURSOS	220100 : MULTIDISTRITAL	2	536 : LOCAL ESCOLAR	933.50	933.50	933.50	933.50	933.00	933.00	933.00	933.00	933.00	933.00	933.00	933.00	11,198.00
19AO0000373876	MANTENIMIENTO Y ACONDICIONAMIENTO DE ESPACIOS EN PROGRAMAS DE INTERVENCION TEMPRANA	220100 : MULTIDISTRITAL	1	536 : LOCAL ESCOLAR	707.50	707.50	707.50	707.50	707.50	707.50	707.50	707.50	707.50	707.50	707.50	707.50	8,490.00
19AO0000373878	ASISTENCIA A FAMILIAS DE ESTUDIANTES DE INSTITUCIONES EDUCATIVAS INCLUSIVAS PARA PARTICIPACION EN PROCESO EDUCATIVO	220100 : MULTIDISTRITAL	6	056 : FAMILIA	0.00	0.00	120.00	120.00	0.00	0.00	0.00	0.00	0.00	0.00	0.00	0.00	240.00
19AO0000373879	ASISTENCIA A FAMILIAS DE ESTUDIANTES DE CENTROS DE EDUCACION BASICA ESPECIAL PARA PARTICIPACION EN PROCESO EDUCATIVO	220100 : MULTIDISTRITAL	50	056 : FAMILIA	1,869.17	1,869.17	1,869.17	1,869.17	1,869.17	1,869.17	1,869.17	1,869.17	1,869.16	1,869.16	1,869.16	1,869.16	22,430.00
19AO0000373880	ASISTENCIA A FAMILIAS DE ESTUDIANTES DE LOS PROGRAMAS DE INTERVENCION TEMPRANA PARA PARTICIPACION EN EL PROCESO EDUCATIVO	220100 : MULTIDISTRITAL	7	056 : FAMILIA	0.00	0.00	3,665.00	0.00	0.00	0.00	0.00	0.00	0.00	0.00	0.00	0.00	3,665.00

OEI.07 FORTALECER LA CAPACIDAD TÉCNICA DE LAS INSTITUCIONES DE EDUCACIÓN SUPERIOR NO UNIVERSITARIA EN LA REGIÓN SAN MARTÍN

AEI.07.01 OFERTA DE LAS CARRERAS TÉCNICAS DE EDUCACIÓN SUPERIOR NO UNIVERSITARIA EN LA REGIÓN

COD.	Actividad Operativa	Ubigeo	PROGRAMACION													Monto POI S/.
			Meta Anual	U.M.	1	2	3	4	5	6	7	8	9	10	11	12	
19AO0000373882	CONTRATACION OPORTUNA Y PAGO DE PERSONAL DOCENTE	220100 : MULTIDISTRITAL	6	236 : INSTITUCION EDUCATIVA	265,301.33	265,301.33	265,301.33	265,301.33	265,301.33	265,301.33	265,301.33	265,301.33	265,301.33	265,301.33	265,301.33	265,301.37	3,183,616.00
19AO0000373883	CONTRATACION OPORTUNA Y PAGO DE PERSONAL ADMINISTRATIVO Y DE APOYO	220100 : MULTIDISTRITAL	6	236 : INSTITUCION EDUCATIVA	115,357.17	115,357.17	115,357.17	115,357.17	115,357.17	115,357.17	115,357.17	115,357.17	115,357.17	115,357.17	115,357.17	115,357.13	1,384,286.00
19AO0000373884	CONTRATACION OPORTUNA Y PAGO DE PERSONAL ADMINISTRATIVO Y DE APOYO (CAS)	220100 : MULTIDISTRITAL	6	236 : INSTITUCION EDUCATIVA	20,375.33	20,375.33	20,375.33	20,375.33	20,375.33	20,375.33	20,375.33	20,375.33	20,375.33	20,375.33	20,375.33	20,375.37	244,504.00
19AO0000373885	PROVISION DE SERVICIOS BASICOS Y MANTENIMIENTO DE EQUIPAMIENTO E INFRAESTRUCTURA	220100 : MULTIDISTRITAL	6	236 : INSTITUCION EDUCATIVA	4,353.00	4,353.00	4,353.00	4,353.00	4,353.00	4,353.00	4,353.00	4,353.00	4,353.00	4,353.00	4,352.00	4,352.00	52,234.00

OEI.18 PROMOVER LA GESTIÓN DEL RIESGO DE DESASTRES EN LA REGIÓN

AEI.18.01 FORTALECIMIENTO DE CAPACIDADES EN GESTIÓN DEL RIESGO DE DESASTRES DE MANERA INTEGRAL PARA LA POBLACIÓN

COD.	Actividad Operativa	Ubigeo	PROGRAMACION													Monto POI S/.
			Meta Anual	U.M.	1	2	3	4	5	6	7	8	9	10	11	12	
19AO0000371959	DESARROLLO DE LOS CENTROS Y ESPACIOS DE MONITOREO DE EMERGENCIAS Y DESASTRES	220100 : MULTIDISTRITAL	5	248 : REPORTE	0.00	0.00	500.00	0.00	0.00	0.00	0.00	0.00	0.00	0.00	0.00	0.00	500.00
19AO0000372013	FORMACION Y CAPACITACION EN MATERIA DE GESTION DE RIESGO DE DESASTRES Y ADAPTACION AL CAMBIO CLIMATICO	220100 : MULTIDISTRITAL	1,500	086 : PERSONA	39,503.00	199,445.00	174,240.00	123,113.00	55,018.00	124,573.00	89,717.00	173,209.00	159,800.00	68,813.00	71,844.00	54,833.08	1,334,108.08
19AO0000372018	DESARROLLO DE CAMPAÑAS COMUNICACIONALES PARA LA GESTION DEL RIESGO DE DESASTRES	220100 : MULTIDISTRITAL	5	014 : CAMPAÑA	0.00	0.00	0.00	10,600.00	8,600.00	0.00	9,600.00	0.00	8,600.00	8,600.00	0.00	0.00	46,000.00
19AO0000372027	SEGURIDAD FISICO FUNCIONAL DE SERVICIOS PUBLICOS	220100 : MULTIDISTRITAL	1	065 : INTERVENCION	0.00	0.00	0.00	0.00	0.00	0.00	0.00	0.00	0.00	0.00	0.00	1,000.00	1,000.00

TOTAL GENERAL : 123,025,778.24

GOBIERNO REGIONAL SAN MARTIN Sub - Gerencia de Planeamiento Estratégico y Estadística Regional

U.M. = Unidad de Medida

Nota : La Prioridad se determinará en la Comisión de Planeamiento Estratégico

FIRMA

GOBIERNO REGIONAL SAN MARTÍN

GERENCIA REGIONAL DE PLANEAMIENTO Y PRESUPUESTO

Plan Operativo Institucional 2019

301-927: Región San Martín-Educación Bajo Mayo

GOBIERNO REGIONAL Sub - Gerencia de Planeamiento Estratégico y Estadística Regional SAN MARTÍN

Gobierno Regional de San Martín

CENTRO DE COSTO RESPONSABLE 01 - GOBIERNO REGIONAL DE SAN MARTÍN

Exportar Excel Imprimir

Anexo B-3
PLAN OPERATIVO INSTITUCIONAL CONSOLIDADO CON META FISICA
Año : 2019

Periodo PEI : No definido
Nivel de Gobierno : R - GOBIERNOS REGIONALES
Sector : 99 - GOBIERNOS REGIONALES
Pliego : 459 - GOBIERNO REGIONAL DEL DEPARTAMENTO DE SAN MARTIN
Unidad Ejecutora : 000927 - REGION SAN MARTIN-EDUCACION BAJO MAYO

Centro de Costo: 301.01.01 - RECURSOS HUMANOS

OEI.06 MEJORAR LA CALIDAD DE LOS APRENDIZAJES DE LOS ESTUDIANTES DE LA EDUCACIÓN BÁSICA EN LA REGIÓN SAN MARTÍN

AEI.06.01 SERVICIOS DE EDUCACIÓN BÁSICA DE CALIDAD DE ACUERDO A LA DEMANDA DE LA POBLACIÓN

COD.	Actividad Operativa	Ubigeo	PROGRAMACION														Meta Fisica Anual	Prioridad
			Meta Anual S/.	U.M.	1	2	3	4	5	6	7	8	9	10	11	12		
19AO000376315	PROCESO DE CONTRATACION Y PAGO OPORTUNO DE PERSONAL NOMBRADO Y CONTRATADO EN EDUCACIÓN TÉCNICA	220901 : TARAPOTO	357,531.00	137 : PLANILLA	1	1	1	1	1	1	1	1	1	1	1	1	12	1 : Muy Alta
19AO000376472	DESARROLLO DE LA EDUCACION LABORAL Y TECNICA	220901 : TARAPOTO	12,380.00	137 : PLANILLA	1	0	1	1	1	1	1	1	1	1	1	1	1	1 : Muy Alta
19AO000376494	DESARROLLO DE LA EDUCACION LABORAL Y TECNICA.	220901 : TARAPOTO	1,054,926.00	137 : PLANILLA	1	1	1	1	1	1	1	1	1	1	1	1	1	1 : Muy Alta
19AO000376856	FORTALECIMIENTO DE LOS PROCESOS DE CONTRATACIÓN, COMPROMISO DE PAGO Y CONTROL DE PERSONAL A FAVOR DE LA GESTIÓN EDUCATIVA	220901 : TARAPOTO	4,089,042.00	001 : ACCION	1	1	1	1	1	1	1	1	1	1	1	1	12	1 : Muy Alta

Centro de Costo: 301.01.03 - TESORERIA

OEI.06 MEJORAR LA CALIDAD DE LOS APRENDIZAJES DE LOS ESTUDIANTES DE LA EDUCACIÓN BÁSICA EN LA REGIÓN SAN MARTÍN

AEI.06.01 SERVICIOS DE EDUCACIÓN BÁSICA DE CALIDAD DE ACUERDO A LA DEMANDA DE LA POBLACIÓN

COD.	Actividad Operativa	Ubigeo	PROGRAMACION														Meta Fisica Anual	Prioridad
			Meta Anual S/.	U.M.	1	2	3	4	5	6	7	8	9	10	11	12		
19AO000376875	CONTABILIZACION, PRESENTACIÓN Y SUSTENTACIÓN DE INFORMACION FINANCIERA	220901 : TARAPOTO	20,000.00	001 : ACCION	1	1	1	1	1	1	1	1	1	1	1	1	12	1 : Muy Alta

Centro de Costo: 301.01.04 - ABASTECIMIENTO

OEI.06 MEJORAR LA CALIDAD DE LOS APRENDIZAJES DE LOS ESTUDIANTES DE LA EDUCACIÓN BÁSICA EN LA REGIÓN SAN MARTÍN

AEI.06.01 SERVICIOS DE EDUCACIÓN BÁSICA DE CALIDAD DE ACUERDO A LA DEMANDA DE LA POBLACIÓN

COD.	Actividad Operativa	Ubigeo	PROGRAMACION														Meta Fisica Anual	Prioridad
			Meta Anual S/.	U.M.	1	2	3	4	5	6	7	8	9	10	11	12		
19AO000376283	CUMPLIMIENTO DE INDEMNIZACION Y OTROS COMPROMISOS SOCIALES	220901 : TARAPOTO	20,111,022.00	137 : PLANILLA	1,563	1,563	1,563	1,563	1,563	1,563	1,563	1,563	1,563	1,563	1,563	1,563	1,563	1 : Muy Alta
19AO000376290	PROCESO DE CONTRATACION Y PAGO OPORTUNO DE PERSONAL NOMBRADO Y CONTRATADO EN EDUCACION BASICA ALTERNATIVA	220901 : TARAPOTO	72,718.00	140 : HORAS LECTIVAS	61	61	61	61	61	61	61	61	61	61	61	61	61	1 : Muy Alta
19AO000376301	PROCESOS DE CONTRATACIÓN Y CONTROL DE PERSONAL NOMBRADO	220901 : TARAPOTO	356,822.00	137 : PLANILLA	14	14	14	14	14	14	14	14	14	14	14	14	14	1 : Muy Alta
19AO000376383	DESARROLLO DE LA EDUCACION SECUNDARIA DE ADULTOS	220901 : TARAPOTO	1,264,148.00	137 : PLANILLA	1	1	1	1	1	1	1	1	1	1	1	1	1	1 : Muy Alta
19AO000376866	OPTIMIZACIÓN DE LOS MECANISMOS DE ADQUISICION, CONTRATACION Y DOTACIÓN DE BIENES Y SERVICIOS A FAVOR DE LA	220901 : TARAPOTO	801,430.00	001 : ACCION	1	1	1	1	1	1	1	1	1	1	1	1	12	1 : Muy Alta

GOBIERNO REGIONAL Sub - Gerencia de Planeamiento Estratégico y Estadística Regional SAN MARTIN

GESTION EDUCATIVA

Centro de Costo: 301.02 - UNIDAD DE GESTION PRESUPUESTAL

OEI.06 MEJORAR LA CALIDAD DE LOS APRENDIZAJES DE LOS ESTUDIANTES DE LA EDUCACIÓN BÁSICA EN LA REGIÓN SAN MARTÍN

AEI.06.01 SERVICIOS DE EDUCACIÓN BÁSICA DE CALIDAD DE ACUERDO A LA DEMANDA DE LA POBLACIÓN

COD.	Actividad Operativa	Ubigeo	PROGRAMACION													Meta Fisica Anual	Prioridad
			Meta Anual S/.	U.M.	1	2	3	4	5	6	7	8	9	10	11	12		
19AO000376887	GESTION Y SEGUIMIENTO AL PROCESO PRESUPUESTARIO.	220901 : TARAPOTO	743,010.00	001 : ACCION	1	1	1	1	1	1	1	1	1	1	1	1	12	1 : Muy Alta

Centro de Costo: 301.03.04 - OFICINA DE PLANIFICACION Y DESARROLLO INSTITUCIONAL

OEI.06 MEJORAR LA CALIDAD DE LOS APRENDIZAJES DE LOS ESTUDIANTES DE LA EDUCACIÓN BÁSICA EN LA REGIÓN SAN MARTÍN

AEI.06.01 SERVICIOS DE EDUCACIÓN BÁSICA DE CALIDAD DE ACUERDO A LA DEMANDA DE LA POBLACIÓN

COD.	Actividad Operativa	Ubigeo	PROGRAMACION													Meta Fisica Anual	Prioridad
			Meta Anual S/.	U.M.	1	2	3	4	5	6	7	8	9	10	11	12		
19AO000368884	GESTION DE EXPEDIENTES DE OFERTA Y DEMANDA DE SERVICIOS EDUCATIVOS EN EDUCACION	220901 : TARAPOTO	7,298.00	236 : INSTITUCION EDUCATIVA	0	0	0	0	0	108	0	0	0	0	0	0	108	5 : Muy baja
19AO000376894	GESTIÓN DE EXPEDIENTES DE OFERTA Y DEMANDA DE SERVICIOS EDUCATIVOS EN EDUCACIÓN INICIAL	220901 : TARAPOTO	13,112.00	236 : INSTITUCION EDUCATIVA	108	0	0	0	0	0	0	0	0	0	0	0	108	1 : Muy Alta
19AO000377818	GESTIÓN PARA LA OPERACIÓN Y ACONDICIONAMIENTO BÁSICO DEL SERVICIO DE EDUCACIÓN INICIAL GENERADO POR EL PROGRAMA	220901 : TARAPOTO	207,042.00	236 : INSTITUCION EDUCATIVA	108	0	0	0	0	0	0	0	0	0	0	0	108	1 : Muy Alta

Centro de Costo: 301.03.05 - OFICINA DE CONTROL, SEGUIMIENTO Y PARTICIPACION

OEI.06 MEJORAR LA CALIDAD DE LOS APRENDIZAJES DE LOS ESTUDIANTES DE LA EDUCACIÓN BÁSICA EN LA REGIÓN SAN MARTÍN

AEI.06.01 SERVICIOS DE EDUCACIÓN BÁSICA DE CALIDAD DE ACUERDO A LA DEMANDA DE LA POBLACIÓN

COD.	Actividad Operativa	Ubigeo	PROGRAMACION													Meta Fisica Anual	Prioridad
			Meta Anual S/.	U.M.	1	2	3	4	5	6	7	8	9	10	11	12		
19AO000376898	ASESORAMIENTO EN MATERIA JURIDICA E INVESTIGACIÓN EN PROCESOS ADMINISTRATIVOS	220901 : TARAPOTO	52,110.00	001 : ACCION	1	1	1	1	1	1	1	1	1	1	1	1	12	1 : Muy Alta

Centro de Costo: 301.03.06 - AREA DE GESTION PEDAGOGICA

OEI.06 MEJORAR LA CALIDAD DE LOS APRENDIZAJES DE LOS ESTUDIANTES DE LA EDUCACIÓN BÁSICA EN LA REGIÓN SAN MARTÍN

AEI.06.01 SERVICIOS DE EDUCACIÓN BÁSICA DE CALIDAD DE ACUERDO A LA DEMANDA DE LA POBLACIÓN

COD.	Actividad Operativa	Ubigeo	PROGRAMACION													Meta Fisica Anual	Prioridad
			Meta Anual S/.	U.M.	1	2	3	4	5	6	7	8	9	10	11	12		
19AO000359712	DESARROLLO DE LA PROMOCION ESCOLAR, CULTURA Y DEPORTE	220901 : TARAPOTO	24,000.00	003 : ALUMNO	0	0	0	483	0	0	0	0	0	0	0	0	483	5 : Muy baja
19AO000376586	PREVENCION DEL CONSUMO DE DROGAS EN EL AMBITO FAMILIAR	220901 : TARAPOTO	62,920.00	001 : ACCION	1	1	1	1	1	1	1	1	1	1	1	1	12	1 : Muy Alta
19AO000376587	PREVENCION DEL CONSUMO DE DROGAS EN EL AMBITO EDUCATIVO	220901 : TARAPOTO	1,998.00	001 : ACCION	1	1	1	1	0	0	0	0	0	0	0	0	4	1 : Muy Alta
19AO000376743	ACOMPAÑAMIENTO PEDAGÓGICO A DOCENTES DE LAS INSTITUCIONES EDUCATIVAS MULTIEDAD Y MULTIGRADO DE EDUCACIÓN BÁSICA REGULAR-EDUCACIÓN PRIMARIA	220901 : TARAPOTO	2,365,812.00	474 : DOCENTE ACOMPAÑADO	0	0	62	66	66	69	66	66	66	69	66	66	662	1 : Muy Alta
19AO000376848	GESTION, SEGUIMIENTO Y MONITOREO A INSTITUCIONES EDUCATIVAS DE LA EDUCACION BASICA-UGEL	220901 : TARAPOTO	406,264.00	001 : ACCION	1	1	1	1	1	1	1	1	1	1	1	1	12	1 : Muy Alta
19AO000378105	PREVENCION DEL CONSUMO DE DROGAS EN EL AMBITO EDUCATIV	220901 : TARAPOTO	518,844.00	087 : PERSONA ATENDIDA	37	37	37	37	37	37	37	37	37	37	37	37	37	1 : Muy Alta
19AO000378115	PROCESO DE CONTRATACIÓN Y PAGO OPORTUNO DE PERSONAL DOCENTE DE LAS INSTITUCIONES EDUCATIVAS DE EDUCACIÓN BASICA REGULAR - EDUCACIÓN INICIAL	220901 : TARAPOTO	22,795,960.00	236 : INSTITUCION EDUCATIVA	0	0	72	0	0	0	0	0	0	0	0	0	72	1 : Muy Alta
19AO000378217	CONTRATACION OPORTUNA Y PAGO DEL PERSONAL DOCENTE Y PROMOTORAS DE LAS INSTITUCIONES EDUCATIVAS DE EDUCACION BASICA REGULAR	220901 : TARAPOTO	43,805,293.00	236 : INSTITUCION EDUCATIVA	0	0	291	0	0	0	0	0	0	0	0	0	291	1 : Muy Alta

GOBIERNO REGIONAL Sub - Gerencia de Planeamiento Estratégico y Estadística Regional SAN MARTIN

OEI.06 MEJORAR LA CALIDAD DE LOS APRENDIZAJES DE LOS ESTUDIANTES DE LA EDUCACIÓN BÁSICA EN LA REGIÓN SAN MARTÍN

AEI.06.02 SERVICIOS DE EDUCACIÓN BÁSICA Y TECNICO PRODUCTIVA DE CALIDAD A NIÑOS (AS) Y JÓVENES CON NECESIDADES EDUCATIVAS ESPECIALES

COD.	Actividad Operativa	Ubigeo	PROGRAMACION														Meta Fisica Anual	Prioridad
			Meta Anual S/.	U.M.	1	2	3	4	5	6	7	8	9	10	11	12		
19AO0000376591	DOTACIÓN DE MATERIALES Y EQUIPOS EDUCATIVOS PARA CENTROS DE EDUCACIÓN BÁSICA ESPECIAL Y CENTROS DE RECURSOS	220901 : TARAPOTO	28,984.00	236 : INSTITUCION EDUCATIVA	10	10	10	10	10	10	10	10	10	10	10	10	10	1 : Muy Alta
19AO0000376598	SEGUIMIENTO Y MONITOREO DE LA DOTACIÓN DE MATERIALES Y EQUIPOS EDUCATIVOS PARA PROGRAMAS DE INTERVENCIÓN TEMPRANA	220901 : TARAPOTO	1,961.00	236 : INSTITUCION EDUCATIVA	4	4	4	4	4	0	0	0	0	0	0	0	4	1 : Muy Alta
19AO0000376606	PROCESO DE CONTRATACIÓN Y PAGO OPORTUNO DE PERSONAL PARA ATENCIÓN DE PROGRAMAS DE INTERVENCIÓN TEMPRANA	220901 : TARAPOTO	51,195.00	236 : INSTITUCION EDUCATIVA	4	4	4	4	4	0	0	0	0	0	0	0	20	1 : Muy Alta
19AO0000376616	PROCESO DE CONTRATACIÓN Y PAGO OPORTUNO DE PERSONAL PARA ATENCIÓN DE PROGRAMAS DE INTERVENCIÓN TEMPRAN	220901 : TARAPOTO	746,869.00	137 : PLANILLA	1	1	1	1	1	1	1	1	1	1	1	1	12	1 : Muy Alta
19AO0000376655	MANTENIMIENTO Y ACONDICIONAMIENTO DE ESPACIOS EN LOCALES DE LOS CENTROS DE EDUCACIÓN BÁSICA ESPECIAL Y CENTROS DE RECURSOS	220901 : TARAPOTO	42,493.00	536 : LOCAL ESCOLAR	4	4	4	4	4	4	4	4	4	4	4	4	4	1 : Muy Alta
19AO0000376657	MANTENIMIENTO Y ACONDICIONAMIENTO DE ESPACIOS EN PROGRAMAS DE INTERVENCIÓN TEMPRANA	220901 : TARAPOTO	3,162.30	001 : ACCION	4	4	4	4	4	4	0	0	0	0	0	0	24	1 : Muy Alta
19AO0000376661	ATENCIÓN CON MATERIAL FUNGIBLE Y DE LIMPIEZA PARA EL FUNCIONAMIENTO DE PRITE	220901 : TARAPOTO	1,920.00	536 : LOCAL ESCOLAR	4	4	4	4	4	4	0	0	0	0	0	0	4	1 : Muy Alta
19AO0000376663	ACCIONES DE MONITOREO AL ACONDICIONAMIENTO DE ESPACIOS EN PROGRAMAS DE INTERVENCIÓN TEMPRANA	220901 : TARAPOTO	4,404.70	536 : LOCAL ESCOLAR	4	4	4	4	4	4	0	0	0	0	0	0	4	1 : Muy Alta
19AO0000376669	FORTALECIMIENTO A FAMILIAS PARA REVALORIZAR A LAS PERSONAS CON HABILIDADES DIFERENTES	220901 : TARAPOTO	160.00	056 : FAMILIA	14	0	0	0	0	0	0	0	0	0	0	0	14	1 : Muy Alta
19AO0000376676	FORTALECIMIENTO A FAMILIAS PARA REVALORIZAR A LAS PERSONAS CON HABILIDADES DIFERENTS	220901 : TARAPOTO	10,000.00	056 : FAMILIA	14	14	14	14	14	14	14	14	14	14	14	14	14	1 : Muy Alta
19AO0000376677	ACCIONES DE SENSIBILIZACIÓN EN LAS PROVINCIAS FOCALIZADAS	220901 : TARAPOTO	5,120.00	014 : CAMPAÑA	3	3	3	3	3	3	0	0	0	0	0	0	18	1 : Muy Alta
19AO0000378161	FORTALECIMIENTO A FAMILIAS PARA REVALORIZAR A LAS PERSONAS CON HABILIDADES DIFERENTES.	220901 : TARAPOTO	2,043.00	056 : FAMILIA	0	0	1	0	0	0	0	0	0	0	0	0	1	1 : Muy Alta

OEI.06 MEJORAR LA CALIDAD DE LOS APRENDIZAJES DE LOS ESTUDIANTES DE LA EDUCACIÓN BÁSICA EN LA REGIÓN SAN MARTÍN

AEI.06.03 CONDICIONES DE EDUCABILIDAD ADECUADAS PARA EL CUMPLIMIENTO DE LAS HORAS LECTIVAS NORMADAS DE LAS INSTITUCIONES EDUCATIVAS DE LA EBR

COD.	Actividad Operativa	Ubigeo	PROGRAMACION														Meta Fisica Anual	Prioridad
			Meta Anual S/.	U.M.	1	2	3	4	5	6	7	8	9	10	11	12		
19AO0000376601	GESTIÓN Y APOYO PARA LA IMPLEMENTACIÓN DE LAS ESTRATEGIAS DE INTERVENCIÓN DEL PROGRAMA PRESUPUESTAL	220901 : TARAPOTO	450,932.00	001 : ACCION	0	0	0	1	1	1	0	0	0	0	0	0	3	1 : Muy Alta
19AO0000376618	PROCESO DE CONTRATACIÓN Y PAGO OPORTUNO DE PERSONAL DOCENTE DE LAS INSTITUCIONES EDUCATIVAS DE EDUCACIÓN BÁSICA REGULAR - EDUCACIÓN PRIMARIA	220901 : TARAPOTO	43,933,440.00	236 : INSTITUCION EDUCATIVA	108	108	108	108	108	108	108	108	108	108	108	108	108	1 : Muy Alta
19AO0000376659	PROCESO DE CONTRATACIÓN Y PAGO OPORTUNO DE PERSONAL ADMINISTRATIVO DE LAS INSTITUCIONES EDUCATIVAS DE EDUCACIÓN BÁSICA REGULAR CON JORNADA ESCOLAR COMPLETA - EDUCACIÓN SECUNDARIA	220901 : TARAPOTO	1,619,497.00	236 : INSTITUCION EDUCATIVA	108	108	108	108	108	108	108	108	108	108	108	108	108	1 : Muy Alta
19AO0000376671	PROCESO DE CONTRATACIÓN Y PAGO OPORTUNO DE PERSONAL ADMINISTRATIVO Y DE APOYO DE LAS INSTITUCIONES EDUCATIVAS DE EDUCACION BASICA REGULAR - EDUCACION INICIAL	220901 : TARAPOTO	3,669,369.00	236 : INSTITUCION EDUCATIVA	288	288	288	288	288	288	288	288	288	288	288	288	288	1 : Muy Alta
19AO0000376682	CONTRATACION OPORTUNA Y PAGO DEL PERSONAL ADMINISTRATIVO Y DE APOYO DE LAS INSTITUCIONES EDUCATIVAS DE EDUCACION BASICA REGULAR	220901 : TARAPOTO	3,801,565.00	236 : INSTITUCION EDUCATIVA	108	108	108	108	108	108	108	108	108	108	108	108	108	1 : Muy Alta
19AO0000376693	PROCESO DE CONTRATACIÓN Y PAGO OPORTUNO DE PERSONAL ADMINISTRATIVO DE LAS INSTITUCIONES EDUCATIVAS DE EDUCACIÓN BÁSICA REGULAR CON JORNADA ESCOLAR COMPLETA - EDUCACIÓN SECUNDARI	220901 : TARAPOTO	1,685,328.00	001 : ACCION	1	1	1	1	1	1	1	1	1	1	1	1	12	1 : Muy Alta
19AO0000376704	MANTENIMIENTO Y OPERACIÓN DE LOCALES ESCOLARES DE INSTITUCIONES EDUCATIVAS DE EDUCACIÓN BÁSICA REGULAR CON CONDICIONES ADECUADAS PARA SU FUNCIONAMIENTO- EDUCACIÓN INICIAL	220901 : TARAPOTO	192,490.00	236 : INSTITUCION EDUCATIVA	0	0	0	285	0	0	0	0	0	0	0	0	285	1 : Muy Alta

GOBIERNO REGIONAL Sub - Gerencia de Planeamiento Estratégico y Estadística Regional SAN MARTIN

19AO000376711	MANTENIMIENTO Y OPERACIÓN DE LOCALES ESCOLARES DE INSTITUCIONES EDUCATIVAS DE EDUCACIÓN BÁSICA REGULAR CON CONDICIONES ADECUADAS PARA SU FUNCIONAMIENTO- EDUCACIÓN INICIA	220901 : TARAPOTO	90,600.00	236 : INSTITUCION EDUCATIVA	0	0	0	285	0	0	0	0	0	0	0	0	285	1 : Muy Alta
19AO000376722	MANTENIMIENTO Y OPERACIÓN DE LOCALES ESCOLARES DE INSTITUCIONES EDUCATIVAS DE EDUCACIÓN BÁSICA REGULAR CON CONDICIONES ADECUADAS PARA SU FUNCIONAMIENTO- EDUCACIÓN PRIMARIA	220901 : TARAPOTO	458,059.00	236 : INSTITUCION EDUCATIVA	1	1	1	1	1	1	1	1	1	1	1	1	1	1 : Muy Alta
19AO000376729	MANTENIMIENTO Y OPERACIÓN DE LOCALES ESCOLARES DE INSTITUCIONES EDUCATIVAS DE EDUCACIÓN BÁSICA REGULAR CON CONDICIONES ADECUADAS PARA SU FUNCIONAMIENTO- EDUCACIÓN SECUNDARIA	220901 : TARAPOTO	543,955.00	236 : INSTITUCION EDUCATIVA	0	0	118	0	0	0	0	0	0	0	0	0	118	1 : Muy Alta
19AO000376762	PROCESO DE CONTRATACION Y PAGO OPORTUNO A DOCENTES FORTALEZA	220901 : TARAPOTO	432,996.00	236 : INSTITUCION EDUCATIVA	0	0	16	16	16	16	16	16	16	16	0	0	128	1 : Muy Alta
19AO000376770	DISTRIBUCIÓN DE MATERIALES Y RECURSOS EDUCATIVOS PARA ESTUDIANTES DE EDUCACIÓN BÁSICA REGULAR- EDUCACIÓN INICAL	220901 : TARAPOTO	93,529.00	408 : ESTUDIANTES	0	0	14,631	0	0	0	0	0	0	0	0	0	14,631	1 : Muy Alta
19AO000378122	PROCESO DE CONTRATACIÓN Y PAGO OPORTUNO DE PERSONAL DOCENTE DE LAS INSTITUCIONES EDUCATIVAS DE EDUCACIÓN BÁSICA REGULAR - EDUCACIÓN PRIMARI	220901 : TARAPOTO	4,871,008.00	236 : INSTITUCION EDUCATIVA	0	0	288	0	0	0	0	0	0	0	0	0	288	1 : Muy Alta
19AO000378131	PROCESO DE CONTRATACION Y PAGO OPORTUNO A DOCENTES FORTALEZA	220901 : TARAPOTO	14,509.00	236 : INSTITUCION EDUCATIVA	0	0	128	0	0	0	0	0	0	0	0	0	128	1 : Muy Alta

OEI.06 MEJORAR LA CALIDAD DE LOS APRENDIZAJES DE LOS ESTUDIANTES DE LA EDUCACIÓN BÁSICA EN LA REGIÓN SAN MARTÍN

AEI.06.04 DOTAR DE MATERIALES SUFICIENTES Y OPORTUNOS PARA EL MEJORAMIENTO DE LOS APRENDIZAJES DE LOS ESTUDIANTES ACORDE A LA PROPUESTA PEDAGOGICA E INTEGRAL

COD.	Actividad Operativa	Ubigeo	PROGRAMACION													Meta Fisica Anual	Prioridad
			Meta Anual S/.	U.M.	1	2	3	4	5	6	7	8	9	10	11	12		
19AO000376775	. DISTRIBUCIÓN DE MATERIALES Y RECURSOS EDUCATIVOS PARA ESTUDIANTES DE EDUCACION BASICA REGULAR- EDUCACION PRIMARIA	220901 : TARAPOTO	132,122.00	408 : ESTUDIANTES	0	33,140	0	33,140	0	0	0	0	0	0	0	0	66,280	1 : Muy Alta
19AO000376781	DISTRIBUCIÓN DE MATERIALES Y RECURSOS EDUCATIVOS PARA ESTUDIANTES DE EDUCACION BASICA REGULAR- EDUCACION SECUNDARIA	220901 : TARAPOTO	64,034.00	408 : ESTUDIANTES	0	20,850	0	20,850	20,850	20,850	0	0	0	0	0	0	20,850	1 : Muy Alta
19AO000376785	DISTRIBUCIÓN DE MATERIALES Y RECURSOS EDUCATIVOS PARA ESTUDIANTES DE EDUCACION INTERCULTURAL BILINGÜE- EDUCACION PRIMARIA	220901 : TARAPOTO	3,783.00	408 : ESTUDIANTES	0	0	0	0	0	0	97	97	97	97	97	97	97	1 : Muy Alta
19AO000376791	DISTRIBUCIÓN DE MATERIALES Y RECURSOS EDUCATIVOS PARA DOCENTES Y AULAS DE EDUCACIÓN BÁSICA REGULAR- EDUCACIÓN PRIMARIA	220901 : TARAPOTO	3,996.00	408 : ESTUDIANTES	0	0	0	0	0	0	3,292	3,292	3,292	0	0	0	3,292	1 : Muy Alta
19AO000376796	DOTACION DE MATERIAL Y RECURSOS EDUCATIVOS PARA DOCENTES Y AULAS DE EDUCACION INTERCULTURAL BILINGÜE - EDUCACIÓN PRIMARIA	220901 : TARAPOTO	560.00	408 : ESTUDIANTES	0	0	0	0	0	0	0	0	287	0	0	0	287	1 : Muy Alta
19AO000376803	01. ADQUISICIÓN DE MATERIAL FUNGIBLE PARA AULAS DE INSTITUCIONES EDUCATIVAS DE EDUCACIÓN BÁSICA REGULAR Y EDUCACIÓN INTERCULTURAL BILINGÜE - EDUCACIÓN INICIAL	220901 : TARAPOTO	135,774.00	007 : AULA	0	0	285	0	0	0	0	0	0	0	0	0	285	1 : Muy Alta
19AO000376809	ADQUISICIÓN DE MATERIAL FUNGIBLE PARA AULAS DE INSTITUCIONES EDUCATIVAS DE EDUCACIÓN BÁSICA REGULAR Y EDUCACIÓN INTERCULTURAL BILINGÜE - EDUCACIÓN PRIMARIA	220901 : TARAPOTO	477,408.00	007 : AULA	0	0	287	0	0	0	0	0	0	0	0	0	287	1 : Muy Alta
19AO000376815	DOTACION DE MATERIAL Y RECURSOS EDUCATIVOS PARA INSTITUCIONES EDUCATIVAS DE EDUCACION BASICA REGULAR - EDUCACIÓN SECUNDARIA	220901 : TARAPOTO	30,102.00	236 : INSTITUCION EDUCATIVA	0	0	0	0	0	0	108	0	0	0	0	0	108	1 : Muy Alta
19AO000376824	DOTACION DE MATERIAL Y RECURSOS EDUCATIVOS PARA INSTITUCIONES EDUCATIVAS DE EDUCACION INTERCULTURAL BILINGÜE - EDUCACIÓN PRIMARIA	220901 : TARAPOTO	1,597.00	236 : INSTITUCION EDUCATIVA	0	0	0	0	0	0	0	0	287	0	0	0	287	1 : Muy Alta

TOTAL GENERAL : 162,748,647.00

GOBIERNO REGIONAL Sub - Gerencia de Planeamiento Estratégico y Estadística Regional SAN MARTIN

U.M. = Unidad de Medida.

CENTRO DE COSTO RESPONSABLE 01 - GOBIERNO REGIONAL DE SAN MARTÍN

Exportar Excel Imprimir

Anexo B-4
PLAN OPERATIVO INSTITUCIONAL CONSOLIDADO CON MONTO FINANCIERO
Año : 2019

Periodo PEI : No definido
Nivel de Gobierno : R - GOBIERNOS REGIONALES
Sector : 99 - GOBIERNOS REGIONALES
Pliego : 459 - GOBIERNO REGIONAL DEL DEPARTAMENTO DE SAN MARTIN
Unidad Ejecutora : 000927 - REGION SAN MARTIN-EDUCACION BAJO MAYO

Centro de Costo: 301.01.01 - RECURSOS HUMANOS

OEI.06 MEJORAR LA CALIDAD DE LOS APRENDIZAJES DE LOS ESTUDIANTES DE LA EDUCACIÓN BÁSICA EN LA REGIÓN SAN MARTÍN

AEI.06.01 SERVICIOS DE EDUCACIÓN BÁSICA DE CALIDAD DE ACUERDO A LA DEMANDA DE LA POBLACIÓN

COD.	Actividad Operativa	Ubigeo	PROGRAMACION													Monto POI S/.
			Meta Anual	U.M.	1	2	3	4	5	6	7	8	9	10	11	12	
19AO000376315	PROCESO DE CONTRATACION Y PAGO OPORTUNO DE PERSONAL NOMBRADO Y CONTRATADO EN EDUCACIÓN TÉCNICA	220901 : TARAPOTO	12	137 : PLANILLA	30,110.00	29,711.00	29,711.00	29,711.00	29,711.00	29,711.00	30,011.00	29,711.00	29,711.00	29,711.00	29,711.00	30,011.00	357,531.00
19AO000376472	DESARROLLO DE LA EDUCACION LABORAL Y TECNICA	220901 : TARAPOTO	1	137 : PLANILLA	1,032.00	1,032.00	1,030.00	1,030.00	1,032.00	1,032.00	1,032.00	1,032.00	1,032.00	1,032.00	1,032.00	1,032.00	12,380.00
19AO000376494	DESARROLLO DE LA EDUCACION LABORAL Y TECNICA.	220901 : TARAPOTO	1	137 : PLANILLA	87,905.00	87,911.00	87,911.00	87,911.00	87,911.00	87,911.00	87,911.00	87,911.00	87,911.00	87,911.00	87,911.00	87,911.00	1,054,926.00
19AO000376856	FORTALECIMIENTO DE LOS PROCESOS DE CONTRATACIÓN, COMPROMISO DE PAGO Y CONTROL DE PERSONAL A FAVOR DE LA GESTIÓN EDUCATIVA	220901 : TARAPOTO	12	001 : ACCION	340,754.00	340,754.00	340,750.00	340,752.00	340,754.00	340,754.00	340,754.00	340,754.00	340,754.00	340,754.00	340,754.00	340,754.00	4,089,042.00

Centro de Costo: 301.01.03 - TESORERIA

OEI.06 MEJORAR LA CALIDAD DE LOS APRENDIZAJES DE LOS ESTUDIANTES DE LA EDUCACIÓN BÁSICA EN LA REGIÓN SAN MARTÍN

AEI.06.01 SERVICIOS DE EDUCACIÓN BÁSICA DE CALIDAD DE ACUERDO A LA DEMANDA DE LA POBLACIÓN

COD.	Actividad Operativa	Ubigeo	PROGRAMACION													Monto POI S/.
			Meta Anual	U.M.	1	2	3	4	5	6	7	8	9	10	11	12	
19AO000376875	CONTABILIZACION, PRESENTACIÓN Y SUSTENTACIÓN DE INFORMACION FINANCIERA	220901 : TARAPOTO	12	001 : ACCION	1,667.00	1,663.00	1,667.00	1,667.00	1,667.00	1,667.00	1,667.00	1,667.00	1,667.00	1,667.00	1,667.00	1,667.00	20,000.00

Centro de Costo: 301.01.04 - ABASTECIMIENTO

OEI.06 MEJORAR LA CALIDAD DE LOS APRENDIZAJES DE LOS ESTUDIANTES DE LA EDUCACIÓN BÁSICA EN LA REGIÓN SAN MARTÍN

AEI.06.01 SERVICIOS DE EDUCACIÓN BÁSICA DE CALIDAD DE ACUERDO A LA DEMANDA DE LA POBLACIÓN

COD.	Actividad Operativa	Ubigeo	PROGRAMACION													Monto POI S/.
			Meta Anual	U.M.	1	2	3	4	5	6	7	8	9	10	11	12	
19AO000376283	CUMPLIMIENTO DE INDEMNIZACION Y OTROS COMPROMISOS SOCIALES	220901 : TARAPOTO	1,563	137 : PLANILLA	1,676,237.00	1,675,835.00	1,675,835.00	1,675,835.00	1,675,835.00	1,675,835.00	1,676,135.00	1,675,835.00	1,675,835.00	1,675,835.00	1,675,835.00	1,676,135.00	20,111,022.00
19AO000376290	PROCESO DE CONTRATACION Y PAGO OPORTUNO DE PERSONAL NOMBRADO Y CONTRATADO EN EDUCACION BASICA ALTERNATIVA	220901 : TARAPOTO	61	140 : HORAS LECTIVAS	6,371.00	5,977.00	5,977.00	5,977.00	5,977.00	5,977.00	6,277.00	5,977.00	5,977.00	5,977.00	5,977.00	6,277.00	72,718.00
19AO000376301	PROCESOS DE CONTRATACIÓN Y CONTROL DE PERSONAL NOMBRADO	220901 : TARAPOTO	14	137 : PLANILLA	30,050.00	29,652.00	29,652.00	29,652.00	29,652.00	29,652.00	29,952.00	29,652.00	29,652.00	29,652.00	29,652.00	29,952.00	356,822.00
19AO000376383	DESARROLLO DE LA EDUCACION SECUNDARIA	220901 : TARAPOTO	1	137 : PLANILLA	105,342.00	105,346.00	105,346.00	105,346.00	105,346.00	105,346.00	105,346.00	105,346.00	105,346.00	105,346.00	105,346.00	105,346.00	1,264,148.00

GOBIERNO REGIONAL Sub - Gerencia de Planeamiento Estratégico y Estadística Regional SAN MARTIN

	DE ADULTOS																
19AO000376866	OPTIMIZACIÓN DE LOS MECANISMOS DE ADQUISICION, CONTRATACION Y DOTACIÓN DE BIENES Y SERVICIOS A FAVOR DE LA GESTION EDUCATIVA	220901 : TARAPOTO	12	001 : ACCION	66,784.00	66,786.00	66,786.00	66,786.00	66,786.00	66,786.00	66,786.00	66,786.00	66,786.00	66,786.00	66,786.00	66,786.00	801,430.00

Centro de Costo: 301.02 - UNIDAD DE GESTION PRESUPUESTAL

OEI.06 MEJORAR LA CALIDAD DE LOS APRENDIZAJES DE LOS ESTUDIANTES DE LA EDUCACIÓN BÁSICA EN LA REGIÓN SAN MARTÍN

AEI.06.01 SERVICIOS DE EDUCACIÓN BÁSICA DE CALIDAD DE ACUERDO A LA DEMANDA DE LA POBLACIÓN

COD.	Actividad Operativa	Ubigeo	PROGRAMACION													Monto POI S/.
			Meta Anual	U.M.	1	2	3	4	5	6	7	8	9	10	11	12	
19AO000376887	GESTION Y SEGUIMIENTO AL PROCESO PRESUPUESTARIO.	220901 : TARAPOTO	12	001 : ACCION	61,912.00	61,918.00	61,918.00	61,918.00	61,918.00	61,918.00	61,918.00	61,918.00	61,918.00	61,918.00	61,918.00	61,918.00	743,010.00

Centro de Costo: 301.03.04 - OFICINA DE PLANIFICACION Y DESARROLLO INSTITUCIONAL

OEI.06 MEJORAR LA CALIDAD DE LOS APRENDIZAJES DE LOS ESTUDIANTES DE LA EDUCACIÓN BÁSICA EN LA REGIÓN SAN MARTÍN

AEI.06.01 SERVICIOS DE EDUCACIÓN BÁSICA DE CALIDAD DE ACUERDO A LA DEMANDA DE LA POBLACIÓN

COD.	Actividad Operativa	Ubigeo	PROGRAMACION													Monto POI S/.
			Meta Anual	U.M.	1	2	3	4	5	6	7	8	9	10	11	12	
19AO000368884	GESTION DE EXPEDIENTES DE OFERTA Y DEMANDA DE SERVICIOS EDUCATIVOS EN EDUCACION	220901 : TARAPOTO	108	236 : INSTITUCION EDUCATIVA	0.00	0.00	0.00	0.00	0.00	7,298.00	0.00	0.00	0.00	0.00	0.00	0.00	7,298.00
19AO000376894	GESTIÓN DE EXPEDIENTES DE OFERTA Y DEMANDA DE SERVICIOS EDUCATIVOS EN EDUCACIÓN INICIAL	220901 : TARAPOTO	108	236 : INSTITUCION EDUCATIVA	13,112.00	0.00	0.00	0.00	0.00	0.00	0.00	0.00	0.00	0.00	0.00	0.00	13,112.00
19AO000377818	GESTIÓN PARA LA OPERACIÓN Y ACONDICIONAMIENTO BÁSICO DEL SERVICIO DE EDUCACIÓN INICIAL GENERADO POR EL PROGRAMA	220901 : TARAPOTO	108	236 : INSTITUCION EDUCATIVA	207,042.00	0.00	0.00	0.00	0.00	0.00	0.00	0.00	0.00	0.00	0.00	0.00	207,042.00

Centro de Costo: 301.03.05 - OFICINA DE CONTROL, SEGUIMIENTO Y PARTICIPACION

OEI.06 MEJORAR LA CALIDAD DE LOS APRENDIZAJES DE LOS ESTUDIANTES DE LA EDUCACIÓN BÁSICA EN LA REGIÓN SAN MARTÍN

AEI.06.01 SERVICIOS DE EDUCACIÓN BÁSICA DE CALIDAD DE ACUERDO A LA DEMANDA DE LA POBLACIÓN

COD.	Actividad Operativa	Ubigeo	PROGRAMACION													Monto POI S/.
			Meta Anual	U.M.	1	2	3	4	5	6	7	8	9	10	11	12	
19AO000376898	ASESORAMIENTO EN MATERIA JURIDICA E INVESTIGACIÓN EN PROCESOS ADMINISTRATIVOS	220901 : TARAPOTO	12	001 : ACCION	4,340.00	4,340.00	4,343.00	4,343.00	4,343.00	4,343.00	4,343.00	4,343.00	4,343.00	4,343.00	4,343.00	4,343.00	52,110.00

Centro de Costo: 301.03.06 - AREA DE GESTION PEDAGOGICA

OEI.06 MEJORAR LA CALIDAD DE LOS APRENDIZAJES DE LOS ESTUDIANTES DE LA EDUCACIÓN BÁSICA EN LA REGIÓN SAN MARTÍN

AEI.06.01 SERVICIOS DE EDUCACIÓN BÁSICA DE CALIDAD DE ACUERDO A LA DEMANDA DE LA POBLACIÓN

COD.	Actividad Operativa	Ubigeo	PROGRAMACION													Monto POI S/.
			Meta Anual	U.M.	1	2	3	4	5	6	7	8	9	10	11	12	
19AO000359712	DESARROLLO DE LA PROMOCION ESCOLAR, CULTURA Y DEPORTE	220901 : TARAPOTO	483	003 : ALUMNO	0.00	0.00	0.00	24,000.00	0.00	0.00	0.00	0.00	0.00	0.00	0.00	0.00	24,000.00
19AO000376586	PREVENCION DEL CONSUMO DE DROGAS EN EL AMBITO FAMILIAR	220901 : TARAPOTO	12	001 : ACCION	5,243.33	5,243.33	5,243.33	5,243.33	5,243.33	5,243.33	5,243.33	5,243.33	5,243.33	5,243.33	5,243.33	5,243.37	62,920.00
19AO000376587	PREVENCION DEL CONSUMO DE DROGAS EN EL AMBITO EDUCATIVO	220901 : TARAPOTO	4	001 : ACCION	388.00	388.00	834.00	388.00	0.00	0.00	0.00	0.00	0.00	0.00	0.00	0.00	1,998.00
19AO000376743	ACOMPAÑAMIENTO PEDAGÓGICO A DOCENTES DE LAS INSTITUCIONES EDUCATIVAS MULTIEDAD Y MULTIGRADO DE EDUCACIÓN BÁSICA REGULAR-EDUCACIÓN PRIMARIA	220901 : TARAPOTO	662	474 : DOCENTE ACOMPAÑADO	0.00	0.00	229,552.00	232,302.00	236,106.00	234,026.00	250,594.00	232,194.00	236,086.00	232,294.00	232,364.00	250,294.00	2,365,812.00
19AO000376848	GESTION, SEGUIMIENTO Y MONITOREO A INSTITUCIONES EDUCATIVAS DE LA EDUCACION BASICA-UGEL	220901 : TARAPOTO	12	001 : ACCION	33,859.00	33,855.00	33,855.00	33,855.00	33,855.00	33,855.00	33,855.00	33,855.00	33,855.00	33,855.00	33,855.00	33,855.00	406,264.00
19AO000378105	PREVENCION DEL CONSUMO DE DROGAS EN EL AMBITO EDUCATIV	220901 : TARAPOTO	37	087 : PERSONA ATENDIDA	43,237.00	43,237.00	43,237.00	43,237.00	43,237.00	43,237.00	43,237.00	43,237.00	43,237.00	43,237.00	43,237.00	43,237.00	518,844.00
19AO000378115	PROCESO DE CONTRATACIÓN Y PAGO OPORTUNO DE PERSONAL DOCENTE DE LAS INSTITUCIONES EDUCATIVAS DE EDUCACIÓN BASICA REGULAR - EDUCACIÓN INICIAL	220901 : TARAPOTO	72	236 : INSTITUCION EDUCATIVA	0.00	0.00	22,795,960.00	0.00	0.00	0.00	0.00	0.00	0.00	0.00	0.00	0.00	22,795,960.00
19AO000378217	CONTRATACION OPORTUNA Y PAGO DEL PERSONAL DOCENTE Y PROMOTORAS DE LAS INSTITUCIONES EDUCATIVAS DE EDUCACION BASICA REGULAR	220901 : TARAPOTO	291	236 : INSTITUCION EDUCATIVA	0.00	0.00	43,805,293.00	0.00	0.00	0.00	0.00	0.00	0.00	0.00	0.00	0.00	43,805,293.00

GOBIERNO REGIONAL SAN MARTIN Sub - Gerencia de Planeamiento Estratégico y Estadística Regional

OEI.06 MEJORAR LA CALIDAD DE LOS APRENDIZAJES DE LOS ESTUDIANTES DE LA EDUCACIÓN BÁSICA EN LA REGIÓN SAN MARTÍN

AEI.06.02 SERVICIOS DE EDUCACIÓN BÁSICA Y TECNICO PRODUCTIVA DE CALIDAD A NIÑOS (AS) Y JÓVENES CON NECESIDADES EDUCATIVAS ESPECIALES

COD.	Actividad Operativa	Ubigeo	PROGRAMACION													Monto POI S/.
			Meta Anual	U.M.	1	2	3	4	5	6	7	8	9	10	11	12	
19AO000376591	DOTACIÓN DE MATERIALES Y EQUIPOS EDUCATIVOS PARA CENTROS DE EDUCACIÓN BÁSICA ESPECIAL Y CENTROS DE RECURSOS	220901 : TARAPOTO	10	236 : INSTITUCION EDUCATIVA	2,415.33	2,415.33	2,415.33	2,415.33	2,415.33	2,415.33	2,415.33	2,415.33	2,415.33	2,415.33	2,415.33	2,415.37	28,984.00
19AO000376598	SEGUIMIENTO Y MONITOREO DE LA DOTACIÓN DE MATERIALES Y EQUIPOS EDUCATIVOS PARA PROGRAMAS DE INTERVENCIÓN TEMPRANA	220901 : TARAPOTO	4	236 : INSTITUCION EDUCATIVA	392.20	392.20	392.20	392.20	392.20	0.00	0.00	0.00	0.00	0.00	0.00	0.00	1,961.00
19AO000376606	PROCESO DE CONTRATACIÓN Y PAGO OPORTUNO DE PERSONAL PARA ATENCIÓN DE PROGRAMAS DE INTERVENCIÓN TEMPRANA	220901 : TARAPOTO	20	236 : INSTITUCION EDUCATIVA	10,239.00	10,239.00	10,239.00	10,239.00	10,239.00	0.00	0.00	0.00	0.00	0.00	0.00	0.00	51,195.00
19AO000376616	PROCESO DE CONTRATACIÓN Y PAGO OPORTUNO DE PERSONAL PARA ATENCIÓN DE PROGRAMAS DE INTERVENCIÓN TEMPRAN	220901 : TARAPOTO	12	137 : PLANILLA	62,239.08	62,239.08	62,239.08	62,239.08	62,239.08	62,239.08	62,239.08	62,239.08	62,239.08	62,239.08	62,239.08	62,239.12	746,869.00
19AO000376655	MANTENIMIENTO Y ACONDICIONAMIENTO DE ESPACIOS EN LOCALES DE LOS CENTROS DE EDUCACIÓN BÁSICA ESPECIAL Y CENTROS DE RECURSOS	220901 : TARAPOTO	4	536 : LOCAL ESCOLAR	3,541.08	3,541.08	3,541.08	3,541.08	3,541.08	3,541.08	3,541.08	3,541.08	3,541.08	3,541.08	3,541.08	3,541.12	42,493.00
19AO000376657	MANTENIMIENTO Y ACONDICIONAMIENTO DE ESPACIOS EN PROGRAMAS DE INTERVENCIÓN TEMPRANA	220901 : TARAPOTO	24	001 : ACCION	527.05	527.05	527.05	527.05	527.05	527.05	0.00	0.00	0.00	0.00	0.00	0.00	3,162.30
19AO000376661	ATENCIÓN CON MATERIAL FUNGIBLE Y DE LIMPIEZA PARA EL FUNCIONAMIENTO DE PRITE	220901 : TARAPOTO	4	536 : LOCAL ESCOLAR	320.00	320.00	320.00	320.00	320.00	320.00	0.00	0.00	0.00	0.00	0.00	0.00	1,920.00
19AO000376663	ACCIONES DE MONITOREO AL ACONDICIONAMIENTO DE ESPACIOS EN PROGRAMAS DE INTERVENCIÓN TEMPRANA	220901 : TARAPOTO	4	536 : LOCAL ESCOLAR	734.11	734.11	734.11	734.11	734.11	734.15	0.00	0.00	0.00	0.00	0.00	0.00	4,404.70
19AO000376669	FORTALECIMIENTO A FAMILIAS PARA REVALORIZAR A LAS PERSONAS CON HABILIDADES DIFERENTES	220901 : TARAPOTO	14	056 : FAMILIA	160.00	0.00	0.00	0.00	0.00	0.00	0.00	0.00	0.00	0.00	0.00	0.00	160.00
19AO000376676	FORTALECIMIENTO A FAMILIAS PARA REVALORIZAR A LAS PERSONAS CON HABILIDADES DIFERENTS	220901 : TARAPOTO	14	056 : FAMILIA	833.33	833.33	833.33	833.33	833.33	833.33	833.33	833.33	833.33	833.33	833.33	833.37	10,000.00
19AO000376677	ACCIONES DE SENSIBILIZACIÓN EN LAS PROVINCIAS FOCALIZADAS	220901 : TARAPOTO	18	014 : CAMPAÑA	853.33	853.33	853.33	853.33	853.33	853.35	0.00	0.00	0.00	0.00	0.00	0.00	5,120.00
19AO000378161	FORTALECIMIENTO A FAMILIAS PARA REVALORIZAR A LAS PERSONAS CON HABILIDADES DIFERENTES.	220901 : TARAPOTO	1	056 : FAMILIA	0.00	0.00	2,043.00	0.00	0.00	0.00	0.00	0.00	0.00	0.00	0.00	0.00	2,043.00

OEI.06 MEJORAR LA CALIDAD DE LOS APRENDIZAJES DE LOS ESTUDIANTES DE LA EDUCACIÓN BÁSICA EN LA REGIÓN SAN MARTÍN

AEI.06.03 CONDICIONES DE EDUCABILIDAD ADECUADAS PARA EL CUMPLIMIENTO DE LAS HORAS LECTIVAS NORMADAS DE LAS INSTITUCIONES EDUCATIVAS DE LA EBR

COD.	Actividad Operativa	Ubigeo	PROGRAMACION													Monto POI S/.
			Meta Anual	U.M.	1	2	3	4	5	6	7	8	9	10	11	12	
19AO000376601	GESTIÓN Y APOYO PARA LA IMPLEMENTACIÓN DE LAS ESTRATEGIAS DE INTERVENCIÓN DEL PROGRAMA PRESUPUESTAL	220901 : TARAPOTO	3	001 : ACCION	18,454.00	23,095.00	66,681.00	38,103.00	38,103.00	33,894.00	54,113.00	35,492.00	35,452.00	35,449.00	35,448.00	36,648.00	450,932.00
19AO000376618	PROCESO DE CONTRATACIÓN Y PAGO OPORTUNO DE PERSONAL DOCENTE DE LAS INSTITUCIONES EDUCATIVAS DE EDUCACIÓN BÁSICA REGULAR - EDUCACIÓN PRIMARIA	220901 : TARAPOTO	108	236 : INSTITUCION EDUCATIVA	3,691,760.00	3,649,720.00	3,649,676.00	3,660,700.00	3,660,745.00	3,660,686.00	3,661,570.00	3,660,850.00	3,660,854.00	3,657,843.00	3,657,874.00	3,661,162.00	43,933,440.00
19AO000376659	PROCESO DE CONTRATACIÓN Y PAGO OPORTUNO DE PERSONAL ADMINISTRATIVO DE LAS INSTITUCIONES EDUCATIVAS DE EDUCACIÓN BÁSICA REGULAR CON JORNADA ESCOLAR COMPLETA - EDUCACIÓN SECUNDARIA	220901 : TARAPOTO	108	236 : INSTITUCION EDUCATIVA	135,275.00	134,875.00	134,875.00	134,875.00	134,875.00	134,875.00	135,175.00	134,875.00	134,875.00	134,874.00	134,874.00	135,174.00	1,619,497.00
19AO000376671	PROCESO DE CONTRATACIÓN Y PAGO OPORTUNO DE PERSONAL ADMINISTRATIVO Y DE APOYO DE LAS INSTITUCIONES EDUCATIVAS DE EDUCACION BASICA REGULAR - EDUCACION	220901 : TARAPOTO	288	236 : INSTITUCION EDUCATIVA	306,097.00	305,697.00	305,697.00	305,697.00	305,697.00	305,697.00	305,997.00	305,697.00	305,696.00	305,699.00	305,699.00	305,999.00	3,669,369.00

GOBIERNO REGIONAL Sub - Gerencia de Planeamiento Estratégico y Estadística Regional SAN MARTIN

	INICIAL																
19AO0000376682	CONTRATACION OPORTUNA Y PAGO DEL PERSONAL ADMINISTRATIVO Y DE APOYO DE LAS INSTITUCIONES EDUCATIVAS DE EDUCACION BASICA REGULAR	220901 : TARAPOTO	108	236 : INSTITUCION EDUCATIVA	318,114.00	316,714.00	316,714.00	316,714.00	316,714.00	316,714.00	317,014.00	316,714.00	316,714.00	316,711.00	315,714.00	317,014.00	3,801,565.00
19AO0000376693	PROCESO DE CONTRATACIÓN Y PAGO OPORTUNO DE PERSONAL ADMINISTRATIVO DE LAS INSTITUCIONES EDUCATIVAS DE EDUCACIÓN BÁSICA REGULAR CON JORNADA ESCOLAR COMPLETA - EDUCACIÓN SECUNDARI	220901 : TARAPOTO	12	001 : ACCION	140,444.00	140,444.00	140,444.00	140,444.00	140,444.00	140,444.00	140,444.00	140,444.00	140,444.00	140,444.00	140,444.00	140,444.00	1,685,328.00
19AO0000376704	MANTENIMIENTO Y OPERACIÓN DE LOCALES ESCOLARES DE INSTITUCIONES EDUCATIVAS DE EDUCACIÓN BÁSICA REGULAR CON CONDICIONES ADECUADAS PARA SU FUNCIONAMIENTO- EDUCACIÓN INICIAL	220901 : TARAPOTO	285	236 : INSTITUCION EDUCATIVA	0.00	0.00	0.00	192,490.00	0.00	0.00	0.00	0.00	0.00	0.00	0.00	0.00	192,490.00
19AO0000376711	MANTENIMIENTO Y OPERACIÓN DE LOCALES ESCOLARES DE INSTITUCIONES EDUCATIVAS DE EDUCACIÓN BÁSICA REGULAR CON CONDICIONES ADECUADAS PARA SU FUNCIONAMIENTO- EDUCACIÓN INICIA	220901 : TARAPOTO	285	236 : INSTITUCION EDUCATIVA	0.00	0.00	0.00	90,600.00	0.00	0.00	0.00	0.00	0.00	0.00	0.00	0.00	90,600.00
19AO0000376722	MANTENIMIENTO Y OPERACIÓN DE LOCALES ESCOLARES DE INSTITUCIONES EDUCATIVAS DE EDUCACIÓN BÁSICA REGULAR CON CONDICIONES ADECUADAS PARA SU FUNCIONAMIENTO- EDUCACIÓN PRIMARIA	220901 : TARAPOTO	1	236 : INSTITUCION EDUCATIVA	38,170.00	38,172.00	38,172.00	38,172.00	38,172.00	38,172.00	38,172.00	38,172.00	38,171.00	38,170.00	38,172.00	38,172.00	458,059.00
19AO0000376729	MANTENIMIENTO Y OPERACIÓN DE LOCALES ESCOLARES DE INSTITUCIONES EDUCATIVAS DE EDUCACIÓN BÁSICA REGULAR CON CONDICIONES ADECUADAS PARA SU FUNCIONAMIENTO- EDUCACIÓN SECUNDARIA	220901 : TARAPOTO	118	236 : INSTITUCION EDUCATIVA	0.00	0.00	543,955.00	0.00	0.00	0.00	0.00	0.00	0.00	0.00	0.00	0.00	543,955.00
19AO0000376762	PROCESO DE CONTRATACION Y PAGO OPORTUNO A DOCENTES FORTALEZA	220901 : TARAPOTO	128	236 : INSTITUCION EDUCATIVA	0.00	0.00	54,125.00	54,125.00	54,125.00	54,125.00	54,125.00	54,121.00	54,125.00	54,125.00	0.00	0.00	432,996.00
19AO0000376770	DISTRIBUCIÓN DE MATERIALES Y RECURSOS EDUCATIVOS PARA ESTUDIANTES DE EDUCACIÓN BÁSICA REGULAR- EDUCACIÓN INICAL	220901 : TARAPOTO	14,631	408 : ESTUDIANTES	0.00	0.00	93,529.00	0.00	0.00	0.00	0.00	0.00	0.00	0.00	0.00	0.00	93,529.00
19AO0000378122	PROCESO DE CONTRATACIÓN Y PAGO OPORTUNO DE PERSONAL DOCENTE DE LAS INSTITUCIONES EDUCATIVAS DE EDUCACIÓN BÁSICA REGULAR - EDUCACIÓN PRIMARI	220901 : TARAPOTO	288	236 : INSTITUCION EDUCATIVA	0.00	0.00	4,871,008.00	0.00	0.00	0.00	0.00	0.00	0.00	0.00	0.00	0.00	4,871,008.00
19AO0000378131	PROCESO DE CONTRATACION Y PAGO OPORTUNO A DOCENTES	220901 : TARAPOTO	128	236 : INSTITUCION EDUCATIVA	0.00	0.00	14,509.00	0.00	0.00	0.00	0.00	0.00	0.00	0.00	0.00	0.00	14,509.00

GOBIERNO REGIONAL Sub - Gerencia de Planeamiento Estratégico y Estadística Regional SAN MARTIN

FORTALEZA

OEI.06 MEJORAR LA CALIDAD DE LOS APRENDIZAJES DE LOS ESTUDIANTES DE LA EDUCACIÓN BÁSICA EN LA REGIÓN SAN MARTÍN

AEI.06.04 DOTAR DE MATERIALES SUFICIENTES Y OPORTUNOS PARA EL MEJORAMIENTO DE LOS APRENDIZAJES DE LOS ESTUDIANTES ACORDE A LA PROPUESTA PEDAGOGICA E INTEGRAL

COD.	Actividad Operativa	Ubigeo	PROGRAMACION														Monto POI S/.
			Meta Anual	U.M.	1	2	3	4	5	6	7	8	9	10	11	12	
19AO000376775	. DISTRIBUCIÓN DE MATERIALES Y RECURSOS EDUCATIVOS PARA ESTUDIANTES DE EDUCACION BASICA REGULAR- EDUCACION PRIMARIA	220901 : TARAPOTO	66,280	408 : ESTUDIANTES	0.00	66,061.00	0.00	66,061.00	0.00	0.00	0.00	0.00	0.00	0.00	0.00	0.00	132,122.00
19AO000376781	DISTRIBUCIÓN DE MATERIALES Y RECURSOS EDUCATIVOS PARA ESTUDIANTES DE EDUCACION BASICA REGULAR- EDUCACION SECUNDARIA	220901 : TARAPOTO	20,850	408 : ESTUDIANTES	0.00	16,009.00	0.00	16,009.00	16,008.00	16,008.00	0.00	0.00	0.00	0.00	0.00	0.00	64,034.00
19AO000376785	DISTRIBUCIÓN DE MATERIALES Y RECURSOS EDUCATIVOS PARA ESTUDIANTES DE EDUCACION INTERCULTURAL BILINGÜE-EDUCACION PRIMARIA	220901 : TARAPOTO	97	408 : ESTUDIANTES	0.00	0.00	0.00	0.00	0.00	0.00	630.00	630.00	630.00	631.00	631.00	631.00	3,783.00
19AO000376791	DISTRIBUCIÓN DE MATERIALES Y RECURSOS EDUCATIVOS PARA DOCENTES Y AULAS DE EDUCACIÓN BÁSICA REGULAR- EDUCACIÓN PRIMARIA	220901 : TARAPOTO	3,292	408 : ESTUDIANTES	0.00	0.00	0.00	0.00	0.00	0.00	1,332.00	1,332.00	1,332.00	0.00	0.00	0.00	3,996.00
19AO000376796	DOTACION DE MATERIAL Y RECURSOS EDUCATIVOS PARA DOCENTES Y AULAS DE EDUCACION INTERCULTURAL BILINGÜE - EDUCACIÓN PRIMARIA	220901 : TARAPOTO	287	408 : ESTUDIANTES	0.00	0.00	0.00	0.00	0.00	0.00	0.00	0.00	560.00	0.00	0.00	0.00	560.00
19AO000376803	01. ADQUISICIÓN DE MATERIAL FUNGIBLE PARA AULAS DE INSTITUCIONES EDUCATIVAS DE EDUCACIÓN BÁSICA REGULAR Y EDUCACIÓN INTERCULTURAL BILINGÜE - EDUCACIÓN INICIAL	220901 : TARAPOTO	285	007 : AULA	0.00	0.00	135,774.00	0.00	0.00	0.00	0.00	0.00	0.00	0.00	0.00	0.00	135,774.00
19AO000376809	ADQUISICIÓN DE MATERIAL FUNGIBLE PARA AULAS DE INSTITUCIONES EDUCATIVAS DE EDUCACIÓN BÁSICA REGULAR Y EDUCACIÓN INTERCULTURAL BILINGÜE - EDUCACIÓN PRIMARIA	220901 : TARAPOTO	287	007 : AULA	0.00	0.00	477,408.00	0.00	0.00	0.00	0.00	0.00	0.00	0.00	0.00	0.00	477,408.00
19AO000376815	DOTACION DE MATERIAL Y RECURSOS EDUCATIVOS PARA INSTITUCIONES EDUCATIVAS DE EDUCACION BASICA REGULAR - EDUCACIÓN SECUNDARIA	220901 : TARAPOTO	108	236 : INSTITUCION EDUCATIVA	0.00	0.00	0.00	0.00	0.00	0.00	30,102.00	0.00	0.00	0.00	0.00	0.00	30,102.00
19AO000376824	DOTACION DE MATERIAL Y RECURSOS EDUCATIVOS PARA INSTITUCIONES EDUCATIVAS DE EDUCACION INTERCULTURAL BILINGÜE - EDUCACIÓN PRIMARIA	220901 : TARAPOTO	287	236 : INSTITUCION EDUCATIVA	0.00	0.00	0.00	0.00	0.00	0.00	0.00	0.00	1,597.00	0.00	0.00	0.00	1,597.00

TOTAL GENERAL : 162,748,647.00

U.M. = Unidad de Medida.

Nota : La Prioridad se determinará en la Comisión de Planeamiento Estratégico

FIRMA

GOBIERNO REGIONAL SAN MARTÍN

GERENCIA REGIONAL DE PLANEAMIENTO Y PRESUPUESTO

Plan Operativo Institucional 2019

302-928: Región San Martín-Educación Huallaga Central

Gobierno Regional de San Martín

CENTRO DE COSTO RESPONSABLE 01 - GOBIERNO REGIONAL DE SAN MARTÍN

Exportar Excel Imprimir

Anexo B-3
PLAN OPERATIVO INSTITUCIONAL CONSOLIDADO CON META FISICA
Año : 2019

Periodo PEI : No definido
Nivel de Gobierno : R - GOBIERNOS REGIONALES
Sector : 99 - GOBIERNOS REGIONALES
Pliego : 459 - GOBIERNO REGIONAL DEL DEPARTAMENTO DE SAN MARTIN
Unidad Ejecutora : 000928 - REGION SAN MARTIN-EDUCACION HUALLAGA CENTRAL

Centro de Costo: 302.01.01 - RECURSOS HUMANOS

OEI.06 MEJORAR LA CALIDAD DE LOS APRENDIZAJES DE LOS ESTUDIANTES DE LA EDUCACIÓN BÁSICA EN LA REGIÓN SAN MARTÍN

AEI.06.01 SERVICIOS DE EDUCACIÓN BÁSICA DE CALIDAD DE ACUERDO A LA DEMANDA DE LA POBLACIÓN

COD.	Actividad Operativa	Ubigeo	PROGRAMACION														Meta Fisica Anual	Prioridad
			Meta Anual S/.	U.M.	1	2	3	4	5	6	7	8	9	10	11	12		
19AO000360002	PROCESO DE CONTRATACION Y PAGO OPORTUNO DE PERSONAL NOMBRADO Y CONTRATADO - MARISCAL CACERES	220601 : JUANJUI	289,153.00	001 : ACCION	13,200	13,200	13,200	13,200	13,200	0	0	0	0	0	0	0	13,200	5 : Muy baja
19AO000360045	PROCESO DE CONTRATACION Y PAGO OPORTUNO DE PERSONAL NOMBRADO Y CONTRATADO - MARISCAL CACERES	220601 : JUANJUI	5,160.00	001 : ACCION	0	0	0	0	11,200	11,200	11,200	11,200	11,200	0	0	0	56,000	5 : Muy baja
19AO000360237	PROCESO DE CONTRATACION Y PAGO OPORTUNO DE PERSONAL NOMBRADO Y CONTRATADO - HUALLAGA	220401 : SAPOSOA	36,789.00	001 : ACCION	2,100	2,100	2,100	2,100	2,100	2,100	2,100	2,100	2,100	2,100	2,100	2,100	25,200	5 : Muy baja
19AO000363709	FORTALECIMIENTO DE LOS PROCESOS DE CONTRATACIÓN, COMPROMISO DE PAGO Y CONTROL DE PERSONAL A FAVOR DE LA GESTION EDUCATIVA - HUALLAGA	220401 : SAPOSOA	5,760.00	001 : ACCION	2	2	3	2	3	2	3	2	3	2	2	2	28	5 : Muy baja
19AO000363742	GESTIÓN DE CONTRATACION Y PAGO OPORTUNO DE PERSONAL ADMINISTRATIVO Y DOCENTE - HUALLAGA	220401 : SAPOSOA	740,255.00	001 : ACCION	2	2	2	8	8	8	8	8	8	7	7	1	69	5 : Muy baja
19AO000363991	FORTALECIMIENTO DE LOS PROCESOS DE CONTRATACIÓN, COMPROMISO DE PAGO Y CONTROL DE PERSONAL A FAVOR DE LA GESTION EDUCATIVA - UGEL MARISCAL CACERES	220601 : JUANJUI	1,840.00	001 : ACCION	1	0	1	0	1	0	1	0	1	0	0	1	6	5 : Muy baja
19AO000364003	GESTIÓN DE CONTRATACION Y PAGO OPORTUNO DE PERSONAL ADMINISTRATIVO Y DOCENTE - UGEL MARISCAL CACERES	220601 : JUANJUI	3,144,875.00	001 : ACCION	10	10	10	10	10	10	10	10	10	10	10	10	120	5 : Muy baja

Centro de Costo: 302.01.02 - CONTABILIDAD

OEI.06 MEJORAR LA CALIDAD DE LOS APRENDIZAJES DE LOS ESTUDIANTES DE LA EDUCACIÓN BÁSICA EN LA REGIÓN SAN MARTÍN

AEI.06.01 SERVICIOS DE EDUCACIÓN BÁSICA DE CALIDAD DE ACUERDO A LA DEMANDA DE LA POBLACIÓN

COD.	Actividad Operativa	Ubigeo	PROGRAMACION														Meta Fisica Anual	Prioridad
			Meta Anual S/.	U.M.	1	2	3	4	5	6	7	8	9	10	11	12		
19AO000363951	CONTABILIZACION, PRESENTACIÓN Y SUSTENTACIÓN DE INFORMACION FINANCIERA - MARSICAL CACERES	220601 : JUANJUI	3,100.00	001 : ACCION	1	0	1	0	1	0	1	0	1	1	0	1	7	5 : Muy baja

Centro de Costo: 302.01.03 - TESORERIA

OEI.06 MEJORAR LA CALIDAD DE LOS APRENDIZAJES DE LOS ESTUDIANTES DE LA EDUCACIÓN BÁSICA EN LA REGIÓN SAN MARTÍN

AEI.06.01 SERVICIOS DE EDUCACIÓN BÁSICA DE CALIDAD DE ACUERDO A LA DEMANDA DE LA POBLACIÓN

COD.	Actividad Operativa	Ubigeo	PROGRAMACION														Meta Fisica Anual	Prioridad
			Meta Anual S/.	U.M.	1	2	3	4	5	6	7	8	9	10	11	12		

GOBIERNO REGIONAL Sub - Gerencia de Planeamiento Estrategico y Estadística Regional SAN MARTIN

19AO000363934	CONTABILIZACION, PRESENTACIÓN Y SUSTENTACIÓN DE INFORMACION FINANCIERA - MARSICAL CACERES	220601 : JUANJUI	1,320.00	001 : ACCION	1	0	1	0	1	0	1	0	0	1	0	1	6	5 : Muy baja

Centro de Costo: 302.01.04 - ABASTECIMIENTO

OEI.06 MEJORAR LA CALIDAD DE LOS APRENDIZAJES DE LOS ESTUDIANTES DE LA EDUCACIÓN BÁSICA EN LA REGIÓN SAN MARTÍN

AEI.06.01 SERVICIOS DE EDUCACIÓN BÁSICA DE CALIDAD DE ACUERDO A LA DEMANDA DE LA POBLACIÓN

COD.	Actividad Operativa	Ubigeo	PROGRAMACION														Meta Fisica Anual	Prioridad
			Meta Anual S/.	U.M.	1	2	3	4	5	6	7	8	9	10	11	12		
19AO000360293	PROCESO DE CONTRATACION Y PAGO OPORTUNO DE PERSONAL NOMBRADO Y CONTRATADO - HUALLAGA	220401 : SAPOSOA	87,556.00	001 : ACCION	5,700	5,700	5,700	5,700	5,700	5,700	5,700	5,700	5,700	5,700	5,700	5,700	68,400	5 : Muy baja
19AO000360299	PROCESO DE CONTRATACION Y PAGO OPORTUNO DE PERSONAL NOMBRADO Y CONTRATADO - MARISCAL CACERES	220601 : JUANJUI	349,661.00	001 : ACCION	16,150	16,150	16,150	16,150	16,150	0	0	0	0	0	0	0	80,750	5 : Muy baja
19AO000360304	PROCESO DE CONTRATACION Y PAGO OPORTUNO DE PERSONAL NOMBRADO Y CONTRATADO - MARISCAL CACERES	220601 : JUANJUI	108,892.00	001 : ACCION	1,800	1,800	1,800	1,800	1,800	1,800	1,800	1,800	1,800	1,800	1,800	1,800	21,600	5 : Muy baja
19AO000360309	PROCESO DE CONTRATACION Y PAGO OPORTUNO DE PERSONAL NOMBRADO Y CONTRATADO - MARISCAL CACERES	220601 : JUANJUI	28,831.00	001 : ACCION	1,600	1,600	1,600	1,600	1,600	1,600	1,600	1,600	1,600	1,600	1,600	1,600	19,200	5 : Muy baja
19AO000360323	CUMPLIMIENTO DE INDEMNIZACIONES Y OTROS COMPROMISOS SOCIALES-MARISCAL CACERES	220601 : JUANJUI	5,372,281.00	001 : ACCION	425	425	425	425	425	425	425	425	425	425	425	425	5,100	5 : Muy baja
19AO000363663	OPTIMIZACIÓN DE LOS MECANISMOS DE ADQUISICION, CONTRATACION Y DOTACIÓN DE BIENES Y SERVICIOS A FAVOR DE LA GESTION EDUCATIVA - HUALLAGA	220401 : SAPOSOA	30,120.00	001 : ACCION	0	9	11	9	10	9	8	8	8	8	8	8	96	5 : Muy baja
19AO000363681	GESTIÓN Y CONTROL DEL INVENTARIO DE ACTIVOS FIJOS A FAVOR DE LA GESTION EDUCATIVA - HUALLAGA	220401 : SAPOSOA	1,070.00	001 : ACCION	0	1	0	0	0	1	2	0	0	0	0	0	4	5 : Muy baja
19AO000364050	OPTIMIZACIÓN DE LOS MECANISMOS DE ADQUISICION, CONTRATACION Y DOTACIÓN DE BIENES Y SERVICIOS A FAVOR DE LA GESTION EDUCATIVA - MARISCAL CACERES	220601 : JUANJUI	499,675.00	001 : ACCION	0	0	0	0	3	0	0	0	0	0	0	0	0	5 : Muy baja
19AO000364064	GESTIÓN DE CONTRATACION Y PAGO OPORTUNO DE PERSONAL ADMINISTRATIVO Y DOCENTE - UGEL MARISCAL CACERES	220601 : JUANJUI	1,070.00	001 : ACCION	0	5	0	0	8	0	0	0	0	0	0	0	0	5 : Muy baja

Centro de Costo: 302.01.05 - TECNOLOGIAS DE INFORMACION

OEI.06 MEJORAR LA CALIDAD DE LOS APRENDIZAJES DE LOS ESTUDIANTES DE LA EDUCACIÓN BÁSICA EN LA REGIÓN SAN MARTÍN

AEI.06.01 SERVICIOS DE EDUCACIÓN BÁSICA DE CALIDAD DE ACUERDO A LA DEMANDA DE LA POBLACIÓN

COD.	Actividad Operativa	Ubigeo	PROGRAMACION														Meta Fisica Anual	Prioridad
			Meta Anual S/.	U.M.	1	2	3	4	5	6	7	8	9	10	11	12		
19AO000363810	PROPONER, GESTIONAR, IMPLEMENTAR Y BRINDAR SOPORTE A LOS SISTEMAS DE INFORMACIÓN CORPORATIVOS - HUALLAGA	220401 : SAPOSOA	580.00	001 : ACCION	0	1	1	0	2	0	1	0	1	0	1	0	7	5 : Muy baja
19AO000363922	PROPONER, GESTIONAR, IMPLEMENTAR Y BRINDAR SOPORTE A LOS SISTEMAS DE INFORMACIÓN CORPORATIVOS - MARSICAL CACERES	220601 : JUANJUI	1,540.00	001 : ACCION	1	0	1	0	1	0	1	0	0	0	0	1	5	5 : Muy baja

Centro de Costo: 302.02 - UNIDAD DE GESTION PRESUPUESTAL

OEI.06 MEJORAR LA CALIDAD DE LOS APRENDIZAJES DE LOS ESTUDIANTES DE LA EDUCACIÓN BÁSICA EN LA REGIÓN SAN MARTÍN

AEI.06.01 SERVICIOS DE EDUCACIÓN BÁSICA DE CALIDAD DE ACUERDO A LA DEMANDA DE LA POBLACIÓN

COD.	Actividad Operativa	Ubigeo	PROGRAMACION														Meta Fisica Anual	Prioridad
			Meta Anual S/.	U.M.	1	2	3	4	5	6	7	8	9	10	11	12		
19AO000363908	GESTION Y SEGUIMIENTO AL PROCESO PRESUPUESTARIO -UGEL MARSICAL CACERES	220601 : JUANJUI	3,460.00	001 : ACCION	1	1	1	1	1	1	1	1	1	1	1	1	12	5 : Muy baja

Centro de Costo: 302.03.01 - SECRETARIA GENERAL

OEI.06 MEJORAR LA CALIDAD DE LOS APRENDIZAJES DE LOS ESTUDIANTES DE LA EDUCACIÓN BÁSICA EN LA REGIÓN SAN MARTÍN

AEI.06.01 SERVICIOS DE EDUCACIÓN BÁSICA DE CALIDAD DE ACUERDO A LA DEMANDA DE LA POBLACIÓN

COD.	Actividad Operativa	Ubigeo	PROGRAMACION														Meta Fisica Anual	Prioridad
			Meta Anual S/.	U.M.	1	2	3	4	5	6	7	8	9	10	11	12		
19AO000363830	FORTALECIMIENTO DE LA GESTION Y LA SIMPLIFICACION ADMINISTRATIVA	220401 :	640.00	001 : ACCION	0	1	0	1	0	1	1	0	1	0	0	1	6	5 : Muy baja

	INSTITUCIONAL - HUALLAGA	SAPOSOA																	
19AO0000363834	FORTALECIMIENTO DE LA IMAGEN INSTITUCIONAL Y RELACIONES PÚBLICAS - HUALLAGA	220401 : SAPOSOA	260.00	001 : ACCION	0	1	0	1	0	1	1	0	1	0	1	0	6	5 : Muy baja
19AO0000363838	GESTIÓN Y CONTROL DEL ASCERVO DOCUMENTARIO DE LA INSTITUCION - HUALLAGA	220401 : SAPOSOA	200.00	001 : ACCION	0	0	1	0	1	0	0	0	0	1	0	0	3	5 : Muy baja
19AO0000363860	FORTALECIMIENTO DE LA GESTION Y LA SIMPLIFICACION ADMINISTRATIVA INSTITUCIONAL - MARISCAL CACERES	220601 : JUANJUI	1,040.00	001 : ACCION	0	0	1	0	0	1	0	0	1	0	1	0	0	5 : Muy baja
19AO0000363867	FORTALECIMIENTO DE LA IMAGEN INSTITUCIONAL Y RELACIONES PÚBLICAS - MARSICAL CACERES	220601 : JUANJUI	2,400.00	001 : ACCION	1	1	1	0	1	0	1	0	0	1	0	1	7	5 : Muy baja
19AO0000363873	GESTIÓN Y CONTROL DEL ASCERVO DOCUMENTARIO DE LA INSTITUCION - MARISCAL CACERES	220601 : JUANJUI	1,480.00	001 : ACCION	0	0	1	0	1	0	0	1	0	1	0	1	5	5 : Muy baja

Centro de Costo: 302.03.02 - CONSEJO PARTICIPATIVO LOCAL DE EDUCACION

OEI.06 MEJORAR LA CALIDAD DE LOS APRENDIZAJES DE LOS ESTUDIANTES DE LA EDUCACIÓN BÁSICA EN LA REGIÓN SAN MARTÍN

AEI.06.01 SERVICIOS DE EDUCACIÓN BÁSICA DE CALIDAD DE ACUERDO A LA DEMANDA DE LA POBLACIÓN

COD.	Actividad Operativa	Ubigeo	PROGRAMACION														Meta Fisica Anual	Prioridad
			Meta Anual S/.	U.M.	1	2	3	4	5	6	7	8	9	10	11	12		
19AO0000363822	FORTALECIMIENTO DE LAS REDES EDUCATIVAS - HUALLAGA	220401 : SAPOSOA	820.00	001 : ACCION	0	4	0	4	0	1	0	0	2	0	1	0	12	5 : Muy baja
19AO0000363823	FORTALECIMIENTO DEL COPARE - HUALLAGA	220401 : SAPOSOA	200.00	001 : ACCION	0	0	0	0	0	0	1	0	0	0	0	1	2	5 : Muy baja
19AO0000363824	FORTALECIMIENTO DEL COPALE - HUALLAGA	220401 : SAPOSOA	200.00	001 : ACCION	0	0	0	0	0	0	1	0	0	0	0	1	2	5 : Muy baja
19AO0000363881	FORTALECIMIENTO DE LAS REDES EDUCATIVAS - MARISCAL CACERES	220601 : JUANJUI	5,200.00	001 : ACCION	0	1	0	0	1	0	0	0	0	0	0	1	3	5 : Muy baja
19AO0000363882	FORTALECIMIENTO DEL COPARE - MARISCAL CACERES	220601 : JUANJUI	400.00	001 : ACCION	0	0	1	0	0	1	0	0	0	0	0	0	2	5 : Muy baja
19AO0000363887	FORTALECIMIENTO DEL COPALE - MARISCAL CACERES	220601 : JUANJUI	400.00	001 : ACCION	1	0	0	1	0	0	0	0	1	0	0	1	4	5 : Muy baja

Centro de Costo: 302.03.03 - OFICINA DE CONTROL INSITUCIONAL

OEI.06 MEJORAR LA CALIDAD DE LOS APRENDIZAJES DE LOS ESTUDIANTES DE LA EDUCACIÓN BÁSICA EN LA REGIÓN SAN MARTÍN

AEI.06.01 SERVICIOS DE EDUCACIÓN BÁSICA DE CALIDAD DE ACUERDO A LA DEMANDA DE LA POBLACIÓN

COD.	Actividad Operativa	Ubigeo	PROGRAMACION														Meta Fisica Anual	Prioridad
			Meta Anual S/.	U.M.	1	2	3	4	5	6	7	8	9	10	11	12		
19AO0000363891	IMPLEMENTACION Y EVALUACION DEL SISTEMA DE CONTROL INSTITUCIONAL - MARISCAL CACERES	220601 : JUANJUI	2,560.00	001 : ACCION	2	1	1	1	1	2	1	0	1	1	1	1	13	5 : Muy baja

Centro de Costo: 302.03.04 - OFICINA DE PLANIFICACION Y DESARROLLO INSTITUCIONAL

OEI.06 MEJORAR LA CALIDAD DE LOS APRENDIZAJES DE LOS ESTUDIANTES DE LA EDUCACIÓN BÁSICA EN LA REGIÓN SAN MARTÍN

AEI.06.01 SERVICIOS DE EDUCACIÓN BÁSICA DE CALIDAD DE ACUERDO A LA DEMANDA DE LA POBLACIÓN

COD.	Actividad Operativa	Ubigeo	PROGRAMACION														Meta Fisica Anual	Prioridad
			Meta Anual S/.	U.M.	1	2	3	4	5	6	7	8	9	10	11	12		
19AO0000359689	GESTIÓN DE EXPEDIENTES DE OFERTA Y DEMANDA DE SERVICIOS EDUCATIVOS EN EDUCACIÓN INICIAL- MARISCAL CACERES	220601 : JUANJUI	3,636.00	001 : ACCION	0	0	0	0	2	2	0	0	0	0	0	0	4	5 : Muy baja
19AO0000359696	GESTIÓN DE EXPEDIENTES DE OFERTA Y DEMANDA DE SERVICIOS EDUCATIVOS EN EDUCACIÓN SECUNDARIA-MARISCAL CACERES	220601 : JUANJUI	3,633.00	001 : ACCION	0	0	0	0	4	4	0	0	0	0	0	0	8	5 : Muy baja
19AO0000359705	GESTIÓN DE EXPEDIENTES DE OFERTA Y DEMANDA DE SERVICIOS EDUCATIVOS EN EDUCACIÓN INICIAL-HUALLAGA	220401 : SAPOSOA	3,583.00	001 : ACCION	0	0	0	0	2	2	0	0	0	0	0	0	4	5 : Muy baja
19AO0000359710	GESTIÓN DE EXPEDIENTES DE OFERTA Y DEMANDA DE SERVICIOS EDUCATIVOS EN EDUCACIÓN SECUNDARIA-HUALLAGA	220401 : SAPOSOA	3,583.00	001 : ACCION	0	0	0	2	2	0	0	0	0	0	0	0	4	5 : Muy baja
19AO0000363608	OPTIMIZACIÓN DE LOS PROCESOS DE LA ELABORACION Y ACTUALIZACION DE LOS INSTRUMENTOS DE GESTION - HUALLAGA	220401 : SAPOSOA	1,440.00	001 : ACCION	1	7	3	1	0	1	1	0	1	1	1	1	18	5 : Muy baja
19AO0000363617	CONTROL Y SEGUIMIENTO DE LAS CONDICIONES FISICAS DE LOS LOCALES ESCOLARES - UGEL HUALLAGA	220401 : SAPOSOA	1,020.00	001 : ACCION	0	1	0	0	0	0	2	0	0	0	0	0	3	5 : Muy baja
	OPTIMIZACIÓN DE LOS PROCESOS DE LA ELABORACION Y ACTUALIZACION DE LOS	220601 :																

GOBIERNO REGIONAL Sub - Gerencia de Planeamiento Estratégico y Estadística Regional SAN MARTIN

19AO000364080	INSTRUMENTOS DE GESTION - UGEL MARSICAL CACERES	JUANJUI	4,500.00	001 : ACCION	0	3	2	1	2	1	1	0	2	2	1	1	16	5 : Muy baja
19AO000364083	CONTROL Y SEGUIMIENTO DE LAS CONDICIONES FISICAS DE LOS LOCALES ESCOLARES - MARSICAL CACERES	220601 : JUANJUI	1,320.00	001 : ACCION	0	0	2	0	1	2	0	2	0	2	0	2	11	5 : Muy baja

Centro de Costo: 302.03.05 - OFICINA DE CONTROL, SEGUIMIENTO Y PARTICIPACION

OEI.06 MEJORAR LA CALIDAD DE LOS APRENDIZAJES DE LOS ESTUDIANTES DE LA EDUCACIÓN BÁSICA EN LA REGIÓN SAN MARTÍN

AEI.06.01 SERVICIOS DE EDUCACIÓN BÁSICA DE CALIDAD DE ACUERDO A LA DEMANDA DE LA POBLACIÓN

COD.	Actividad Operativa	Ubigeo	PROGRAMACION														Meta Fisica Anual	Prioridad
			Meta Anual S/.	U.M.	1	2	3	4	5	6	7	8	9	10	11	12		
19AO000363816	ASESORAMIENTO EN MATERIA JURIDICA E INVESTIGACIÓN EN PROCESOS ADMINISTRATIVOS - HUALLAGA	220401 : SAPOSOA	390.00	001 : ACCION	0	1	1	1	1	0	0	1	1	0	1	0	7	5 : Muy baja
19AO000363898	ASESORAMIENTO EN MATERIA JURIDICA E INVESTIGACIÓN EN PROCESOS ADMINISTRATIVOS - MARSICAL CACERES	220601 : JUANJUI	2,920.00	001 : ACCION	2	2	1	1	1	2	2	2	0	2	2	1	18	5 : Muy baja

Centro de Costo: 302.03.06 - AREA DE GESTION PEDAGOGICA

OEI.06 MEJORAR LA CALIDAD DE LOS APRENDIZAJES DE LOS ESTUDIANTES DE LA EDUCACIÓN BÁSICA EN LA REGIÓN SAN MARTÍN

AEI.06.01 SERVICIOS DE EDUCACIÓN BÁSICA DE CALIDAD DE ACUERDO A LA DEMANDA DE LA POBLACIÓN

COD.	Actividad Operativa	Ubigeo	PROGRAMACION														Meta Fisica Anual	Prioridad
			Meta Anual S/.	U.M.	1	2	3	4	5	6	7	8	9	10	11	12		
19AO000358452	GESTION DEL PROGRAMA - UGEL HUALLAGA	220401 : SAPOSOA	154,224.00	001 : ACCION	4	7	7	12	7	10	7	12	7	11	5	7	96	5 : Muy baja
19AO000360332	DESARROLLO DE LA PROMOCION ESCOLAR, CULTURA Y DEPORTE - MARISCAL CACERES	220601 : JUANJUI	7,000.00	001 : ACCION	0	0	0	0	7,200	7,200	7,200	7,200	0	0	0	0	28,800	5 : Muy baja
19AO000360337	DESARROLLO DE LA PROMOCION ESCOLAR, CULTURA Y DEPORTE - HUALLAGA	220401 : SAPOSOA	7,000.00	001 : ACCION	0	0	0	0	900	900	900	900	0	0	0	0	3,600	5 : Muy baja
19AO000361822	PREVENCION DEL CONSUMO DE DROGAS EN EL AMBITO FAMILIAR - MARISCAL CACERES	220601 : JUANJUI	31,422.00	001 : ACCION	0	0	0	240	240	240	240	240	240	240	0	0	240	5 : Muy baja
19AO000361835	PREVENCION DEL CONSUMO DE DROGAS EN EL AMBITO EDUCATIVO - MARISCAL CACERES	220601 : JUANJUI	105,629.00	001 : ACCION	0	2,500	2,500	2,500	2,500	2,500	2,500	2,500	2,500	2,500	2,500	2,500	2,500	5 : Muy baja
19AO000363537	GESTION, SEGUIMIENTO Y MONITOREO A INSTITUCIONES EDUCATIVAS DE LA EDUCACION BASICA-UGEL - HUALLAGA	220401 : SAPOSOA	2,800.00	001 : ACCION	0	0	5	5	0	4	0	0	0	0	5	0	19	5 : Muy baja
19AO000363550	GESTION DE PLANES Y PROGRAMAS CURRICULARES QUE ATIENDAN LAS NECESIDADES DE APRENDIZAJE DE LOS Y LAS ESTUDIANTES - HUALLAGA	220401 : SAPOSOA	600.00	001 : ACCION	0	0	0	0	0	0	2	0	1	0	0	0	3	5 : Muy baja
19AO000363564	FORTALECIMIENTO DE ACTIVIDADES CIVICAS, CULTURALES Y DEPORTIVAS A FAVOR DE LA MEJORA DE LOS APRENDIZAJES - UGEL HUALLAGA	220401 : SAPOSOA	2,700.00	001 : ACCION	0	0	1	0	1	0	1	0	0	0	0	0	3	5 : Muy baja
19AO000363576	FORTALECIMIENTO DE CAPACIDADES A ESPECIALISTAS DE GESTION PEDAGOGICA, DOCENTES DE INSTITUCIONES EDUCATIVAS Y DESARROLLO DE LA GESTION LOCAL EN EL MARCO DEL MODELO EDUCATIVO REGIONAL - UGEL HUALLAGA	220401 : SAPOSOA	2,660.00	001 : ACCION	0	2	5	0	0	1	1	1	1	0	1	0	12	5 : Muy baja
19AO000364092	GESTION, SEGUIMIENTO Y MONITOREO A INSTITUCIONES EDUCATIVAS DE LA EDUCACION BASICA-UGEL MARSICAL CACERES	220601 : JUANJUI	32,250.00	001 : ACCION	20	15	0	15	0	15	0	0	15	0	0	0	80	5 : Muy baja
19AO000364102	GESTION DE PLANES Y PROGRAMAS CURRICULARES QUE ATIENDAN LAS NECESIDADES DE APRENDIZAJE DE LOS Y LAS ESTUDIANTES - MARSICAL CACERES	220601 : JUANJUI	10,500.00	001 : ACCION	0	8	8	0	8	0	8	5	0	8	0	0	45	5 : Muy baja
19AO000364108	FORTALECIMIENTO DE ACTIVIDADES CIVICAS, CULTURALES Y DEPORTIVAS A FAVOR DE LA MEJORA DE LOS APRENDIZAJES - UGEL MARSICAL CACERES	220601 : JUANJUI	1,000.00	001 : ACCION	0	0	0	0	3	0	0	0	0	0	0	0	3	5 : Muy baja
19AO000364112	FORTALECIMIENTO DE CAPACIDADES A ESPECIALISTAS DE GESTION PEDAGOGICA, DOCENTES DE INSTITUCIONES EDUCATIVAS Y DESARROLLO DE LA GESTION LOCAL EN EL MARCO DEL MODELO EDUCATIVO REGIONAL - UGEL MARSICAL CACERES	220601 : JUANJUI	21,491.00	001 : ACCION	0	1	1	0	0	0	0	1	0	0	0	0	3	5 : Muy baja

GOBIERNO REGIONAL Sub - Gerencia de Planeamiento Estratégico y Estadística Regional SAN MARTIN

OEI.06 MEJORAR LA CALIDAD DE LOS APRENDIZAJES DE LOS ESTUDIANTES DE LA EDUCACIÓN BÁSICA EN LA REGIÓN SAN MARTÍN

AEI.06.02 SERVICIOS DE EDUCACIÓN BÁSICA Y TECNICO PRODUCTIVA DE CALIDAD A NIÑOS (AS) Y JÓVENES CON NECESIDADES EDUCATIVAS ESPECIALES

COD.	Actividad Operativa	Ubigeo	PROGRAMACION														Meta Fisica Anual	Prioridad
			Meta Anual	U.M.	1	2	3	4	5	6	7	8	9	10	11	12		

			S/.															
19AO000359754	DOTACIÓN DE MATERIALES Y EQUIPOS EDUCATIVOS PARA CENTROS DE EDUCACIÓN BÁSICA ESPECIAL Y CENTROS DE RECURSOS - MARISCAL CACERES	220601 : JUANJUI	2,901.00	001 : ACCION	0	0	0	0	2	0	0	0	0	0	2	0	4	5 : Muy baja
19AO000359774	CONTRATACION Y PAGO OPORTUNA DE PERSONAL EN INSTITUCIONES EDUCATIVAS INCLUSIVAS, CENTROS DE EDUCACION BASICA ESPECIAL Y CENTROS DE RECURSOS - EDUCACION BASICA ESPECIAL - MARISCAL CACERES	220601 : JUANJUI	205,832.00	001 : ACCION	10	10	10	10	10	10	10	10	10	10	10	10	120	5 : Muy baja
19AO000359789	MANTENIMIENTO Y ACONDICIONAMIENTO DE ESPACIOS EN LOCALES DE LOS CENTROS DE EDUCACION BASICA ESPECIAL Y CENTROS DE RECURSOS - MARISCAL CACERES	220601 : JUANJUI	14,271.00	001 : ACCION	2	2	2	2	2	2	2	2	2	2	2	2	24	5 : Muy baja
19AO000359799	FORTALECIMIENTO A FAMILIAS PARA REVALORIZAR A LAS PERSONAS CON HABILIDADES DIFERENTES- MARISCAL CACERES	220601 : JUANJUI	140.00	001 : ACCION	0	0	0	7	0	0	0	0	0	0	0	0	7	5 : Muy baja
19AO000359820	FORTALECIMIENTO A FAMILIAS PARA REVALORIZAR A LAS PERSONAS CON HABILIDADES DIFERENTES -MARISCAL CACERES	220601 : JUANJUI	1,089.00	001 : ACCION	0	0	0	0	22	22	0	22	0	22	0	0	22	5 : Muy baja
19AO000359824	ACCIONES DE SENSIBILIZACIÓN EN LAS PROVINCIAS FOCALIZADAS- MARISCAL CACERES	220601 : JUANJUI	6,642.00	001 : ACCION	0	0	0	0	22	22	22	22	22	22	0	0	22	5 : Muy baja
19AO000359842	DOTACIÓN DE MATERIALES Y EQUIPOS EDUCATIVOS PARA CENTROS DE EDUCACIÓN BÁSICA ESPECIAL Y CENTROS DE RECURSOS- HUALLAGA	220401 : SAPOSOA	1,239.00	001 : ACCION	0	0	0	0	2	0	0	0	0	0	2	0	4	5 : Muy baja
19AO000359864	CONTRATACION Y PAGO OPORTUNA DE PERSONAL EN INSTITUCIONES EDUCATIVAS INCLUSIVAS, CENTROS DE EDUCACION BASICA ESPECIAL Y CENTROS DE RECURSOS - EDUCACION BASICA ESPECIAL - HUALLAGA	220401 : SAPOSOA	36,600.00	001 : ACCION	4	4	4	4	4	4	4	4	4	4	4	4	48	5 : Muy baja
19AO000359885	MANTENIMIENTO Y ACONDICIONAMIENTO DE ESPACIOS EN LOCALES DE LOS CENTROS DE EDUCACIÓN BÁSICA ESPECIAL Y CENTROS DE RECURSOS HUALLAGA	220401 : SAPOSOA	6,117.00	001 : ACCION	2	2	2	2	2	2	2	2	2	2	2	2	24	5 : Muy baja
19AO000359896	ACCIONES DE MONITOREO A LAS INSTITUCIONES EDUCATIVAS INCLUSIVAS- HUALLAGA	220401 : SAPOSOA	60.00	001 : ACCION	0	0	0	6	0	0	0	0	0	0	0	0	6	5 : Muy baja
19AO000359917	FORTALECIMIENTO A FAMILIAS PARA REVALORIZAR A LAS PERSONAS CON HABILIDADES DIFERENTES -HUALLAGA	220401 : SAPOSOA	1,350.00	001 : ACCION	0	0	0	0	19	19	0	19	0	0	0	0	57	5 : Muy baja
19AO000359926	ACCIONES DE SENSIBILIZACIÓN EN LAS PROVINCIAS FOCALIZADAS- HUALLAGA	220401 : SAPOSOA	2,000.00	001 : ACCION	0	0	0	0	0	1	0	1	0	0	0	0	2	5 : Muy baja

OEI.06 MEJORAR LA CALIDAD DE LOS APRENDIZAJES DE LOS ESTUDIANTES DE LA EDUCACIÓN BÁSICA EN LA REGIÓN SAN MARTÍN

AEI.06.03 CONDICIONES DE EDUCABILIDAD ADECUADAS PARA EL CUMPLIMIENTO DE LAS HORAS LECTIVAS NORMADAS DE LAS INSTITUCIONES EDUCATIVAS DE LA EBR

COD.	Actividad Operativa	Ubigeo	PROGRAMACION														Meta Fisica Anual	Prioridad
			Meta Anual S/.	U.M.	1	2	3	4	5	6	7	8	9	10	11	12		
19AO000358505	CONTRATACION OPORTUNA Y PAGO DEL PERSONAL DOCENTE Y PROMOTORAS DE LAS INSTITUCIONES EDUCATIVAS DE EDUCACION BASICA REGULAR - PRONOEIS UGEL HUALLAGA	220401 : SAPOSOA	4,026,868.00	001 : ACCION	0	44	44	44	44	44	44	44	44	44	44	44	44	5 : Muy baja
19AO000358555	CONTRATACION OPORTUNA Y PAGO DEL PERSONAL DOCENTE Y PROMOTORAS DE LAS INSTITUCIONES EDUCATIVAS DE EDUCACION BASICA REGULAR PRIMARIA - UGEL HUALLAGA	220401 : SAPOSOA	9,758,496.00	001 : ACCION	55	55	55	55	55	55	55	55	55	55	55	55	55	5 : Muy baja
19AO000358623	CONTRATACION Y PAGO OPORTUNO DEL PERSONAL DOCENTE DE LAS INSTITUCIONES EDUCATIVAS DE EDUCACION BASICA REGULAR - UGEL HUALLAGA	220401 : SAPOSOA	9,232,764.00	001 : ACCION	0	0	11	11	11	11	11	11	11	11	11	0	11	5 : Muy baja
19AO000359481	CONTRATACION OPORTUNA Y PAGO DEL PERSONAL ADMINISTRATIVO Y DE APOYO DE LAS INSTITUCIONES EDUCATIVAS DE EDUCACION BASICA REGULAR PRIMARIA - UGEL HUALLAGA	220401 : SAPOSOA	245,206.00	001 : ACCION	55	55	55	55	55	55	55	55	55	55	55	55	55	5 : Muy baja
19AO000359482	CONTRATACION OPORTUNA Y PAGO DEL PERSONAL ADMINISTRATIVO Y DE APOYO DE LAS INSTITUCIONES EDUCATIVAS DE EDUCACION BASICA REGULAR SECUNDARIA - UGEL HUALLAGA	220401 : SAPOSOA	1,415,173.00	001 : ACCION	54	54	54	59	56	59	56	59	56	59	54	54	674	5 : Muy baja
19AO000359485	MANTENIMIENTO Y OPERACIÓN DE LOCALES ESCOLARES DE INSTITUCIONES EDUCATIVAS DE EDUCACION BASICA REGULAR CON CONDICIONES ADECUADAS PARA SU	220401 : SAPOSOA	26,173.00	001 : ACCION	0	0	0	44	0	0	0	0	0	0	0	0	44	5 : Muy baja

GOBIERNO REGIONAL Sub - Gerencia de Planeamiento Estratégico y Estadística Regional SAN MARTIN

	FUNCIONAMIENTO INICIAL - HUALLAGA																		
19AO000359487	MANTENIMIENTO Y OPERACIÓN DE LOCALES ESCOLARES DE INSTITUCIONES EDUCATIVAS DE EDUCACION BASICA REGULAR CON CONDICIONES ADECUADAS PARA SU FUNCIONAMIENTO PRIMARIA - HUALLAGA	220401 : SAPOSOA	46,985.00	001 : ACCION	0	0	0	44	0	0	0	0	0	0	0	0	44	5 : Muy baja
19AO000359488	MANTENIMIENTO Y OPERACIÓN DE LOCALES ESCOLARES DE INSTITUCIONES EDUCATIVAS DE EDUCACION BASICA REGULAR CON CONDICIONES ADECUADAS PARA SU FUNCIONAMIENTO SECUNDARIA - HUALLAGA	220401 : SAPOSOA	58,408.00	001 : ACCION	0	0	0	17	0	0	0	0	0	0	0	0	17	5 : Muy baja
19AO000359490	ACOMPAÑAMIENTO PEDAGOGICO A INSTITUCIONES EDUCATIVAS MULTIEDAD Y MULTIGRADO DE EDUCACION BASICA REGULAR PRIMARIA - HUALLAGA	220401 : SAPOSOA	535,044.00	001 : ACCION	0	77	77	77	77	77	77	77	77	77	77	77	77	5 : Muy baja
19AO000359492	ACOMPAÑAMIENTO PEDAGOGICO A INSTITUCIONES EDUCATIVAS POLIDOCENTES DE EDUCACION BASICA REGULAR PRIMARIA - HUALLAGA	220401 : SAPOSOA	58,315.00	001 : ACCION	35	35	35	35	35	35	35	35	37	0	0	0	35	5 : Muy baja
19AO000359494	REFUERZO ESCOLAR A ESTUDIANTES Y DOCENTES DE INSTITUCIONES EDUCATIVAS DE EDUCACION BASICA REGULAR - HUALLAGA	220401 : SAPOSOA	2,674.00	001 : ACCION	0	0	0	20	0	0	0	0	0	0	0	0	20	5 : Muy baja
19AO000359512	GESTION DEL PROGRAMA - MARISCAL CACERES	220601 : JUANJUI	113,759.00	001 : ACCION	2	3	9	9	11	11	10	7	9	7	7	7	92	5 : Muy baja
19AO000359513	PROCESO DE PAGO OPORTUNO Y ASISTENCIA TÉCNICA A PROMOTORAS DE LOS PRONOEIS-MARISCAL CÁCERES	220601 : JUANJUI	6,387,830.00	001 : ACCION	38	0	38	38	38	38	38	38	38	38	38	38	38	5 : Muy baja
19AO000359514	PROCESO DE CONTRATACIÓN Y PAGO OPORTUNO DE PERSONAL DOCENTE DE LAS INSTITUCIONES EDUCATIVAS DE EDUCACIÓN BÁSICA REGULAR - EDUCACIÓN PRIMARIA-MARISCAL CÁCERES	220601 : JUANJUI	13,419,283.00	001 : ACCION	97	97	97	97	97	97	97	97	97	97	97	97	97	5 : Muy baja
19AO000359515	PROCESO DE CONTRATACIÓN Y PAGO OPORTUNO DE PERSONAL DOCENTE DE LAS INSTITUCIONES EDUCATIVAS DE EDUCACIÓN BÁSICA REGULAR - EDUCACION SECUNDARIA-MARISCAL CÁCERES	220601 : JUANJUI	10,136,833.00	001 : ACCION	34	34	34	34	34	34	34	34	34	34	34	34	34	5 : Muy baja
19AO000359516	CONTRATACIÓN Y PAGO OPORTUNO DE PERSONAL ADMINISTRATIVO Y DE APOYO DE LAS INSTITUCIONES EDUCATIVAS DE EDUCACION BASICA REGULAR - EDUCACION INICIAL-MARISCAL CÁCERES	220601 : JUANJUI	40,637.00	001 : ACCION	3	3	3	3	3	3	3	3	3	3	3	3	3	5 : Muy baja
19AO000359517	CONTRATACIÓN Y PAGO OPORTUNO DE PERSONAL ADMINISTRATIVO Y DE APOYO DE LAS INSTITUCIONES EDUCATIVAS DE EDUCACION BASICA REGULAR - EDUCACION PRIMARIA-MARISCAL CÁCERES	220601 : JUANJUI	567,118.00	001 : ACCION	35	35	37	43	43	43	43	43	43	43	43	43	43	5 : Muy baja
19AO000359518	CONTRATACIÓN Y PAGO OPORTUNO DE PERSONAL ADMINISTRATIVO Y DE APOYO DE LAS INSTITUCIONES EDUCATIVAS DE EDUCACIÓN BASICA REGULAR-EDUCACION SECUNDARIA-MARISCAL CACERES	220601 : JUANJUI	536,327.00	001 : ACCION	34	34	34	34	34	34	34	34	34	34	34	34	34	5 : Muy baja
19AO000359519	CONTRATACIÓN Y PAGO OPORTUNO DE PERSONAL ADMINISTRATIVO DE LAS INSTITUCIONES EDUCATIVAS DE EDUCACIÓN BÁSICA REGULAR CON JORNADA ESCOLAR COMPLETA - EDUCACIÓN SECUNDARIA-MARISCAL CACERES	220601 : JUANJUI	993,145.00	001 : ACCION	4	4	4	10	4	8	2	8	2	8	2	8	64	5 : Muy baja
19AO000359521	MANTENIMIENTO Y OPERACIÓN DE LOCALES ESCOLARES DE INSTITUCIONES EDUCATIVAS DE EDUCACIÓN BÁSICA REGULAR CON CONDICIONES ADECUADAS PARA SU FUNCIONAMIENTO- EDUCACIÓN INICIAL-MARISCAL CÁCERES	220601 : JUANJUI	85,985.00	001 : ACCION	77	77	77	154	154	77	77	77	77	77	77	77	77	5 : Muy baja
19AO000359524	MANTENIMIENTO Y OPERACIÓN DE LOCALES ESCOLARES DE INSTITUCIONES EDUCATIVAS DE EDUCACIÓN BÁSICA REGULAR CON CONDICIONES ADECUADAS PARA SU FUNCIONAMIENTO- EDUCACIÓN PRIMARIA-MARISCAL CACERES	220601 : JUANJUI	97,483.00	001 : ACCION	97	97	97	97	97	97	97	97	97	97	97	97	97	5 : Muy baja
19AO000359526	MANTENIMIENTO Y OPERACIÓN DE LOCALES ESCOLARES DE INSTITUCIONES EDUCATIVAS DE EDUCACIÓN BÁSICA REGULAR CON CONDICIONES ADECUADAS PARA SU FUNCIONAMIENTO- EDUCACIÓN SECUNDARIA-MARISCAL CACERES	220601 : JUANJUI	113,379.00	001 : ACCION	34	34	34	102	34	34	34	34	34	34	34	34	34	5 : Muy baja
19AO000359531	ACOMPAÑAMIENTO PEDAGOGICO A DOCENTES DE LAS INSTITUCIONES EDUCATIVAS MULTIEDAD Y MULTIGRADO DE EDUCACION BASICA REGULAR-EDUCACION PRIMARIA-MARISCAL CACERES	220601 : JUANJUI	731,079.00	001 : ACCION	113	113	113	113	113	113	113	113	113	113	113	0	113	5 : Muy baja
19AO000359538	ACOMPAÑAMIENTO PEDAGÓGICO A DOCENTES DE LAS INSTITUCIONES EDUCATIVAS POLIDOCENTES DE EDUCACIÓN BÁSICA	220601 : JUANJUI	121,376.00	001 : ACCION	88	88	88	88	88	88	88	88	88	0	0	0	88	5 : Muy baja

GOBIERNO REGIONAL Sub - Gerencia de Planeamiento Estratégico y Estadística Regional SAN MARTIN

	REGULAR - EDUCACIÓN PRIMARIA-MARISCAL CACERES																		
19AO0000359540	PROCESO DE CONTRATACIÓN Y PAGO OPORTUNO A DOCENTES FORTALEZA - MARISCAL CACERES	220601 : JUANJUI	4,755.00	001 : ACCION	0	0	0	8	0	0	0	0	0	0	0	0	8	5 : Muy baja

OEI.06 MEJORAR LA CALIDAD DE LOS APRENDIZAJES DE LOS ESTUDIANTES DE LA EDUCACIÓN BÁSICA EN LA REGIÓN SAN MARTÍN

AEI.06.04 DOTAR DE MATERIALES SUFICIENTES Y OPORTUNOS PARA EL MEJORAMIENTO DE LOS APRENDIZAJES DE LOS ESTUDIANTES ACORDE A LA PROPUESTA PEDAGOGICA E INTEGRAL

COD.	Actividad Operativa	Ubigeo	PROGRAMACION														Meta Fisica Anual	Prioridad
			Meta Anual S/.	U.M.	1	2	3	4	5	6	7	8	9	10	11	12		
19AO0000359547	DISTRIBUCIÓN DE MATERIALES Y RECURSOS EDUCATIVOS PARA ESTUDIANTES DE EDUCACIÓN BÁSICA REGULAR- EDUCACIÓN INICIAL -MARISCAL CACERES	220601 : JUANJUI	17,614.00	001 : ACCION	0	0	0	0	0	0	0	0	0	0	6,386	0	6,386	5 : Muy baja
19AO0000359552	. DISTRIBUCIÓN DE MATERIALES Y RECURSOS EDUCATIVOS PARA ESTUDIANTES DE EDUCACIÓN BÁSICA REGULAR- EDUCACIÓN PRIMARIA-MARISCAL CACERES	220601 : JUANJUI	52,886.00	001 : ACCION	0	0	0	0	0	0	0	0	0	0	15,059	0	15,059	5 : Muy baja
19AO0000359557	DISTRIBUCIÓN DE MATERIALES Y RECURSOS EDUCATIVOS PARA ESTUDIANTES DE EDUCACIÓN BÁSICA REGULAR- EDUCACIÓN SECUNDARIA-MARISCAL CACERES	220601 : JUANJUI	30,151.00	001 : ACCION	0	0	0	0	0	0	0	0	0	0	8,488	0	8,488	5 : Muy baja
19AO0000359569	DISTRIBUCIÓN DE MATERIALES Y RECURSOS EDUCATIVOS PARA DOCENTES Y AULAS DE INSTITUCIONES EDUCATIVAS DE EDUCACION BASICA REGULAR - EDUCACION PRIMARIA - MARISCAL CACERES	220601 : JUANJUI	3,207.00	001 : ACCION	0	0	0	0	0	0	0	0	0	0	141	0	141	5 : Muy baja
19AO0000359576	ADQUISICIÓN DE MATERIAL FUNGIBLE PARA AULAS DE INSTITUCIONES EDUCATIVAS DE EDUCACIÓN BÁSICA REGULAR Y EDUCACIÓN INTERCULTURAL BILINGÜE - EDUCACIÓN INICIAL-MARISCAL CACERES	220601 : JUANJUI	92,280.00	001 : ACCION	0	0	0	0	0	0	0	0	0	0	141	0	141	5 : Muy baja
19AO0000359579	ADQUISICIÓN DE MATERIAL FUNGIBLE PARA AULAS DE INSTITUCIONES EDUCATIVAS DE EDUCACIÓN BÁSICA REGULAR Y EDUCACIÓN INTERCULTURAL BILINGÜE - EDUCACIÓN PRIMARIA-MARISCAL CACERES	220601 : JUANJUI	178,786.00	001 : ACCION	0	0	0	0	0	0	0	0	0	0	621	0	621	5 : Muy baja
19AO0000359584	DISTRIBUCIÓN DE MATERIALES Y RECURSOS PARA AULAS DE INSTITUCIONES EDUCATIVAS DE EDUCACION BASICA REGULAR - EDUCACION PRIMARIA - MARISCAL CACERES	220601 : JUANJUI	234.00	001 : ACCION	0	0	0	0	0	0	0	0	0	0	141	0	141	5 : Muy baja
19AO0000359587	DISTRIBUCIÓN DE MATERIALES Y RECURSOS PARA AULAS DE INSTITUCIONES EDUCATIVAS DE EDUCACION BASICA REGULAR - EDUCACION SECUNDARIA - MARISCAL CACERES	220601 : JUANJUI	14,999.00	001 : ACCION	0	0	0	0	0	0	0	0	0	0	141	0	141	5 : Muy baja

TOTAL GENERAL : 70,557,582.00

U.M. = Unidad de Medida.

Nota : La Prioridad se determinará en la Comisión de Planeamiento Estratégico

FIRMA

CENTRO DE COSTO RESPONSABLE 01 - GOBIERNO REGIONAL DE SAN MARTÍN

Exportar Excel Imprimir

Anexo B-4
PLAN OPERATIVO INSTITUCIONAL CONSOLIDADO CON MONTO FINANCIERO
Año : 2019

Periodo PEI : No definido
Nivel de Gobierno : R - GOBIERNOS REGIONALES
Sector : 99 - GOBIERNOS REGIONALES
Pliego : 459 - GOBIERNO REGIONAL DEL DEPARTAMENTO DE SAN MARTIN
Unidad Ejecutora : 000928 - REGION SAN MARTIN-EDUCACION HUALLAGA CENTRAL

Centro de Costo: 302.01.01 - RECURSOS HUMANOS

OEI.06 MEJORAR LA CALIDAD DE LOS APRENDIZAJES DE LOS ESTUDIANTES DE LA EDUCACIÓN BÁSICA EN LA REGIÓN SAN MARTÍN

AEI.06.01 SERVICIOS DE EDUCACIÓN BÁSICA DE CALIDAD DE ACUERDO A LA DEMANDA DE LA POBLACIÓN

COD.	Actividad Operativa	Ubigeo	PROGRAMACION														Monto POI S/.
			Meta Anual	U.M.	1	2	3	4	5	6	7	8	9	10	11	12	
19AO000360002	PROCESO DE CONTRATACION Y PAGO OPORTUNO DE PERSONAL NOMBRADO Y CONTRATADO - MARISCAL CACERES	220601 : JUANJUI	13,200	001 : ACCION	24,354.01	24,359.01	24,354.01	24,354.01	24,354.02	23,910.42	23,910.42	23,910.42	23,915.42	23,910.42	23,910.42	23,910.42	289,153.00
19AO000360045	PROCESO DE CONTRATACION Y PAGO OPORTUNO DE PERSONAL NOMBRADO Y CONTRATADO - MARISCAL CACERES	220601 : JUANJUI	56,000	001 : ACCION	0.00	0.00	0.00	0.00	1,032.00	1,032.00	1,032.00	1,032.00	1,032.00	0.00	0.00	0.00	5,160.00
19AO000360237	PROCESO DE CONTRATACION Y PAGO OPORTUNO DE PERSONAL NOMBRADO Y CONTRATADO - HUALLAGA	220401 : SAPOSOA	25,200	001 : ACCION	16,896.00	1,589.00	1,244.00	7,672.00	6,277.00	873.00	873.00	273.00	273.00	273.00	273.00	273.00	36,789.00
19AO000363709	FORTALECIMIENTO DE LOS PROCESOS DE CONTRATACIÓN, COMPROMISO DE PAGO Y CONTROL DE PERSONAL A FAVOR DE LA GESTION EDUCATIVA - HUALLAGA	220401 : SAPOSOA	28	001 : ACCION	420.00	420.00	600.00	420.00	600.00	420.00	600.00	420.00	600.00	420.00	420.00	420.00	5,760.00
19AO000363742	GESTIÓN DE CONTRATACION Y PAGO OPORTUNO DE PERSONAL ADMINISTRATIVO Y DOCENTE - HUALLAGA	220401 : SAPOSOA	69	001 : ACCION	62,584.00	62,584.00	62,584.00	62,584.00	62,484.00	62,584.08	62,584.00	62,584.00	62,584.00	62,584.00	62,583.92	51,931.00	740,255.00
19AO000363991	FORTALECIMIENTO DE LOS PROCESOS DE CONTRATACIÓN, COMPROMISO DE PAGO Y CONTROL DE PERSONAL A FAVOR DE LA GESTION EDUCATIVA - UGEL MARISCAL CACERES	220601 : JUANJUI	6	001 : ACCION	320.00	0.00	320.00	0.00	200.00	0.00	320.00	0.00	480.00	0.00	0.00	200.00	1,840.00
19AO000364003	GESTIÓN DE CONTRATACION Y PAGO OPORTUNO DE PERSONAL ADMINISTRATIVO Y DOCENTE - UGEL MARISCAL CACERES	220601 : JUANJUI	120	001 : ACCION	194,680.00	279,215.00	292,407.00	273,205.00	273,505.00	267,284.00	283,699.00	259,990.00	259,989.00	259,689.00	242,660.00	258,552.00	3,144,875.00

Centro de Costo: 302.01.02 - CONTABILIDAD

OEI.06 MEJORAR LA CALIDAD DE LOS APRENDIZAJES DE LOS ESTUDIANTES DE LA EDUCACIÓN BÁSICA EN LA REGIÓN SAN MARTÍN

AEI.06.01 SERVICIOS DE EDUCACIÓN BÁSICA DE CALIDAD DE ACUERDO A LA DEMANDA DE LA POBLACIÓN

COD.	Actividad Operativa	Ubigeo	PROGRAMACION														Monto POI S/.
			Meta Anual	U.M.	1	2	3	4	5	6	7	8	9	10	11	12	
19AO000363951	CONTABILIZACION, PRESENTACIÓN Y SUSTENTACIÓN DE INFORMACION FINANCIERA - MARSICAL CACERES	220601 : JUANJUI	7	001 : ACCION	870.00	0.00	320.00	0.00	320.00	0.00	200.00	0.00	200.00	870.00	0.00	320.00	3,100.00

Centro de Costo: 302.01.03 - TESORERIA

OEI.06 MEJORAR LA CALIDAD DE LOS APRENDIZAJES DE LOS ESTUDIANTES DE LA EDUCACIÓN BÁSICA EN LA REGIÓN SAN MARTÍN

AEI.06.01 SERVICIOS DE EDUCACIÓN BÁSICA DE CALIDAD DE ACUERDO A LA DEMANDA DE LA POBLACIÓN

COD.	Actividad Operativa	Ubigeo	PROGRAMACION														Monto POI S/.
			Meta Anual	U.M.	1	2	3	4	5	6	7	8	9	10	11	12	
19AO000363934	CONTABILIZACION, PRESENTACIÓN Y SUSTENTACIÓN DE INFORMACION FINANCIERA - MARSICAL CACERES	220601 : JUANJUI	6	001 : ACCION	200.00	0.00	320.00	0.00	200.00	0.00	200.00	0.00	0.00	200.00	0.00	200.00	1,320.00

Centro de Costo: 302.01.04 - ABASTECIMIENTO

OEI.06 MEJORAR LA CALIDAD DE LOS APRENDIZAJES DE LOS ESTUDIANTES DE LA EDUCACIÓN BÁSICA EN LA REGIÓN SAN MARTÍN

AEI.06.01 SERVICIOS DE EDUCACIÓN BÁSICA DE CALIDAD DE ACUERDO A LA DEMANDA DE LA POBLACIÓN

COD.	Actividad Operativa	Ubigeo	PROGRAMACION														Monto POI S/.
			Meta Anual	U.M.	1	2	3	4	5	6	7	8	9	10	11	12	
19AO000360293	PROCESO DE CONTRATACION Y PAGO OPORTUNO DE PERSONAL NOMBRADO Y CONTRATADO - HUALLAGA	220401 : SAPOSOA	68,400	001 : ACCION	23,355.00	4,546.00	3,910.00	17,118.00	4,656.00	6,119.00	4,422.00	4,422.00	4,422.00	4,422.00	4,422.00	5,742.00	87,556.00
19AO000360299	PROCESO DE CONTRATACION Y PAGO OPORTUNO DE PERSONAL NOMBRADO Y CONTRATADO - MARISCAL CACERES	220601 : JUANJUI	80,750	001 : ACCION	29,348.18	29,348.18	29,348.18	29,348.18	29,348.18	28,988.58	28,988.58	28,988.58	28,988.58	28,988.58	28,977.20	29,000.00	349,661.00
19AO000360304	PROCESO DE CONTRATACION Y PAGO OPORTUNO DE PERSONAL NOMBRADO Y CONTRATADO - MARISCAL CACERES	220601 : JUANJUI	21,600	001 : ACCION	9,074.00	9,074.00	9,074.00	9,074.00	9,074.00	9,074.00	9,078.00	9,074.00	9,074.00	9,074.00	9,074.00	9,074.00	108,892.00
19AO000360309	PROCESO DE CONTRATACION Y PAGO OPORTUNO DE PERSONAL NOMBRADO Y CONTRATADO - MARISCAL CACERES	220601 : JUANJUI	19,200	001 : ACCION	2,402.00	2,402.00	2,403.00	2,403.00	2,403.00	2,403.00	2,403.00	2,403.00	2,403.00	2,402.00	2,402.00	2,402.00	28,831.00
19AO000360323	CUMPLIMIENTO DE INDEMNIZACIONES Y OTROS COMPROMISOS SOCIALES-MARISCAL CACERES	220601 : JUANJUI	5,100	001 : ACCION	447,690.08	447,690.08	447,690.08	447,690.08	447,690.08	447,690.08	447,689.52	447,689.00	447,690.00	447,691.00	447,690.00	447,691.00	5,372,281.00
19AO000363663	OPTIMIZACIÓN DE LOS MECANISMOS DE ADQUISICION, CONTRATACION Y DOTACIÓN DE BIENES Y SERVICIOS A FAVOR DE LA GESTION EDUCATIVA - HUALLAGA	220401 : SAPOSOA	96	001 : ACCION	0.00	1,640.00	3,251.00	4,648.00	6,117.00	2,740.00	2,950.00	2,512.00	1,862.00	1,960.00	1,966.00	474.00	30,120.00
19AO000363681	GESTIÓN Y CONTROL DEL INVENTARIO DE ACTIVOS FIJOS A FAVOR DE LA GESTION EDUCATIVA - HUALLAGA	220401 : SAPOSOA	4	001 : ACCION	0.00	120.00	0.00	0.00	0.00	50.00	900.00	0.00	0.00	0.00	0.00	0.00	1,070.00
19AO000364050	OPTIMIZACIÓN DE LOS MECANISMOS DE ADQUISICION, CONTRATACION Y DOTACIÓN DE BIENES Y SERVICIOS A FAVOR DE LA GESTION EDUCATIVA - MARISCAL CACERES	220601 : JUANJUI	0	001 : ACCION	38,024.00	37,724.00	67,964.00	37,724.00	53,327.00	38,044.00	37,724.00	37,928.00	37,724.00	38,044.00	37,724.00	37,724.00	499,675.00
19AO000364064	GESTIÓN DE CONTRATACION Y PAGO OPORTUNO DE PERSONAL ADMINISTRATIVO Y DOCENTE - UGEL MARISCAL CACERES	220601 : JUANJUI	0	001 : ACCION	0.00	500.00	0.00	0.00	570.00	0.00	0.00	0.00	0.00	0.00	0.00	0.00	1,070.00

Centro de Costo: 302.01.05 - TECNOLOGIAS DE INFORMACION

OEI.06 MEJORAR LA CALIDAD DE LOS APRENDIZAJES DE LOS ESTUDIANTES DE LA EDUCACIÓN BÁSICA EN LA REGIÓN SAN MARTÍN

AEI.06.01 SERVICIOS DE EDUCACIÓN BÁSICA DE CALIDAD DE ACUERDO A LA DEMANDA DE LA POBLACIÓN

COD.	Actividad Operativa	Ubigeo	PROGRAMACION														Monto POI S/.
			Meta Anual	U.M.	1	2	3	4	5	6	7	8	9	10	11	12	
19AO000363810	PROPONER, GESTIONAR, IMPLEMENTAR Y BRINDAR SOPORTE A LOS SISTEMAS DE INFORMACIÓN CORPORATIVOS - HUALLAGA	220401 : SAPOSOA	7	001 : ACCION	0.00	100.00	100.00	0.00	200.00	0.00	50.00	0.00	80.00	0.00	50.00	0.00	580.00
19AO000363922	PROPONER, GESTIONAR, IMPLEMENTAR Y BRINDAR SOPORTE A LOS SISTEMAS DE INFORMACIÓN CORPORATIVOS - MARSICAL CACERES	220601 : JUANJUI	5	001 : ACCION	480.00	0.00	340.00	0.00	320.00	0.00	200.00	0.00	0.00	0.00	0.00	200.00	1,540.00

Centro de Costo: 302.02 - UNIDAD DE GESTION PRESUPUESTAL

OEI.06 MEJORAR LA CALIDAD DE LOS APRENDIZAJES DE LOS ESTUDIANTES DE LA EDUCACIÓN BÁSICA EN LA REGIÓN SAN MARTÍN

AEI.06.01 SERVICIOS DE EDUCACIÓN BÁSICA DE CALIDAD DE ACUERDO A LA DEMANDA DE LA POBLACIÓN

COD.	Actividad Operativa	Ubigeo	PROGRAMACION														Monto POI S/.
			Meta Anual	U.M.	1	2	3	4	5	6	7	8	9	10	11	12	
19AO000363908	GESTION Y SEGUIMIENTO AL PROCESO PRESUPUESTARIO -UGEL MARSICAL CACERES	220601 : JUANJUI	12	001 : ACCION	320.00	320.00	200.00	200.00	320.00	540.00	320.00	200.00	200.00	320.00	200.00	320.00	3,460.00

Centro de Costo: 302.03.01 - SECRETARIA GENERAL

OEI.06 MEJORAR LA CALIDAD DE LOS APRENDIZAJES DE LOS ESTUDIANTES DE LA EDUCACIÓN BÁSICA EN LA REGIÓN SAN MARTÍN

AEI.06.01 SERVICIOS DE EDUCACIÓN BÁSICA DE CALIDAD DE ACUERDO A LA DEMANDA DE LA POBLACIÓN

COD.	Actividad Operativa	Ubigeo	PROGRAMACION														Monto POI S/.
			Meta Anual	U.M.	1	2	3	4	5	6	7	8	9	10	11	12	
19AO000363830	FORTALECIMIENTO DE LA GESTION Y LA SIMPLIFICACION ADMINISTRATIVA INSTITUCIONAL - HUALLAGA	220401 : SAPOSOA	6	001 : ACCION	0.00	120.00	0.00	100.00	0.00	100.00	100.00	0.00	100.00	0.00	0.00	120.00	640.00
19AO000363834	FORTALECIMIENTO DE LA IMAGEN INSTITUCIONAL Y RELACIONES PÚBLICAS - HUALLAGA	220401 : SAPOSOA	6	001 : ACCION	0.00	40.00	0.00	40.00	0.00	50.00	40.00	0.00	50.00	0.00	40.00	0.00	260.00
19AO000363838	GESTIÓN Y CONTROL DEL ASCERVO DOCUMENTARIO DE LA INSTITUCION - HUALLAGA	220401 : SAPOSOA	3	001 : ACCION	0.00	0.00	40.00	0.00	120.00	0.00	0.00	0.00	0.00	40.00	0.00	0.00	200.00
19AO000363860	FORTALECIMIENTO DE LA GESTION Y LA SIMPLIFICACION ADMINISTRATIVA INSTITUCIONAL - MARISCAL CACERES	220601 : JUANJUI	0	001 : ACCION	0.00	0.00	320.00	0.00	0.00	320.00	0.00	0.00	200.00	0.00	200.00	0.00	1,040.00
19AO000363867	FORTALECIMIENTO DE LA IMAGEN INSTITUCIONAL Y RELACIONES PÚBLICAS - MARSICAL CACERES	220601 : JUANJUI	7	001 : ACCION	240.00	320.00	240.00	0.00	320.00	0.00	320.00	0.00	0.00	320.00	0.00	640.00	2,400.00

GOBIERNO REGIONAL Sub - Gerencia de Planeamiento Estratégico y Estadística Regional SAN MARTIN

19AO000363873	GESTIÓN Y CONTROL DEL ASCERVO DOCUMENTARIO DE LA INSTITUCION - MARISCAL CACERES	220601 : JUANJUI	5	001 : ACCION	0.00	0.00	320.00	0.00	320.00	0.00	0.00	320.00	0.00	320.00	0.00	200.00	1,480.00

Centro de Costo: 302.03.02 - CONSEJO PARTICIPATIVO LOCAL DE EDUCACION

OEI.06 MEJORAR LA CALIDAD DE LOS APRENDIZAJES DE LOS ESTUDIANTES DE LA EDUCACIÓN BÁSICA EN LA REGIÓN SAN MARTÍN

AEI.06.01 SERVICIOS DE EDUCACIÓN BÁSICA DE CALIDAD DE ACUERDO A LA DEMANDA DE LA POBLACIÓN

COD.	Actividad Operativa	Ubigeo	PROGRAMACION														Monto POI S/.
			Meta Anual	U.M.	1	2	3	4	5	6	7	8	9	10	11	12	
19AO000363822	FORTALECIMIENTO DE LAS REDES EDUCATIVAS - HUALLAGA	220401 : SAPOSOA	12	001 : ACCION	0.00	120.00	0.00	300.00	0.00	100.00	0.00	0.00	200.00	0.00	100.00	0.00	820.00
19AO000363823	FORTALECIMIENTO DEL COPARE - HUALLAGA	220401 : SAPOSOA	2	001 : ACCION	0.00	0.00	0.00	0.00	0.00	0.00	100.00	0.00	0.00	0.00	0.00	100.00	200.00
19AO000363824	FORTALECIMIENTO DEL COPALE - HUALLAGA	220401 : SAPOSOA	2	001 : ACCION	0.00	0.00	0.00	0.00	0.00	0.00	100.00	0.00	0.00	0.00	0.00	100.00	200.00
19AO000363881	FORTALECIMIENTO DE LAS REDES EDUCATIVAS - MARISCAL CACERES	220601 : JUANJUI	3	001 : ACCION	0.00	2,500.00	0.00	0.00	2,500.00	0.00	0.00	0.00	0.00	0.00	0.00	200.00	5,200.00
19AO000363882	FORTALECIMIENTO DEL COPARE - MARISCAL CACERES	220601 : JUANJUI	2	001 : ACCION	0.00	0.00	200.00	0.00	0.00	200.00	0.00	0.00	0.00	0.00	0.00	0.00	400.00
19AO000363887	FORTALECIMIENTO DEL COPALE - MARISCAL CACERES	220601 : JUANJUI	4	001 : ACCION	100.00	0.00	0.00	100.00	0.00	0.00	0.00	0.00	100.00	0.00	0.00	100.00	400.00

Centro de Costo: 302.03.03 - OFICINA DE CONTROL INSITUCIONAL

OEI.06 MEJORAR LA CALIDAD DE LOS APRENDIZAJES DE LOS ESTUDIANTES DE LA EDUCACIÓN BÁSICA EN LA REGIÓN SAN MARTÍN

AEI.06.01 SERVICIOS DE EDUCACIÓN BÁSICA DE CALIDAD DE ACUERDO A LA DEMANDA DE LA POBLACIÓN

COD.	Actividad Operativa	Ubigeo	PROGRAMACION														Monto POI S/.
			Meta Anual	U.M.	1	2	3	4	5	6	7	8	9	10	11	12	
19AO000363891	IMPLEMENTACION Y EVALUACION DEL SISTEMA DE CONTROL INSTITUCIONAL - MARISCAL CACERES	220601 : JUANJUI	13	001 : ACCION	320.00	200.00	200.00	200.00	200.00	320.00	320.00	0.00	200.00	200.00	200.00	200.00	2,560.00

Centro de Costo: 302.03.04 - OFICINA DE PLANIFICACION Y DESARROLLO INSTITUCIONAL

OEI.06 MEJORAR LA CALIDAD DE LOS APRENDIZAJES DE LOS ESTUDIANTES DE LA EDUCACIÓN BÁSICA EN LA REGIÓN SAN MARTÍN

AEI.06.01 SERVICIOS DE EDUCACIÓN BÁSICA DE CALIDAD DE ACUERDO A LA DEMANDA DE LA POBLACIÓN

COD.	Actividad Operativa	Ubigeo	PROGRAMACION														Monto POI S/.
			Meta Anual	U.M.	1	2	3	4	5	6	7	8	9	10	11	12	
19AO000359689	GESTIÓN DE EXPEDIENTES DE OFERTA Y DEMANDA DE SERVICIOS EDUCATIVOS EN EDUCACIÓN INICIAL-MARISCAL CACERES	220601 : JUANJUI	4	001 : ACCION	0.00	0.00	0.00	0.00	1,820.00	1,816.00	0.00	0.00	0.00	0.00	0.00	0.00	3,636.00
19AO000359696	GESTIÓN DE EXPEDIENTES DE OFERTA Y DEMANDA DE SERVICIOS EDUCATIVOS EN EDUCACIÓN SECUNDARIA-MARISCAL CACERES	220601 : JUANJUI	8	001 : ACCION	0.00	0.00	0.00	0.00	1,816.50	1,816.50	0.00	0.00	0.00	0.00	0.00	0.00	3,633.00
19AO000359705	GESTIÓN DE EXPEDIENTES DE OFERTA Y DEMANDA DE SERVICIOS EDUCATIVOS EN EDUCACIÓN INICIAL-HUALLAGA	220401 : SAPOSOA	4	001 : ACCION	0.00	0.00	0.00	0.00	1,791.50	1,791.50	0.00	0.00	0.00	0.00	0.00	0.00	3,583.00
19AO000359710	GESTIÓN DE EXPEDIENTES DE OFERTA Y DEMANDA DE SERVICIOS EDUCATIVOS EN EDUCACIÓN SECUNDARIA-HUALLAGA	220401 : SAPOSOA	4	001 : ACCION	0.00	0.00	0.00	1,791.50	1,791.50	0.00	0.00	0.00	0.00	0.00	0.00	0.00	3,583.00
19AO000363608	OPTIMIZACIÓN DE LOS PROCESOS DE LA ELABORACION Y ACTUALIZACION DE LOS INSTRUMENTOS DE GESTION - HUALLAGA	220401 : SAPOSOA	18	001 : ACCION	220.00	200.00	180.00	50.00	0.00	200.00	50.00	0.00	50.00	320.00	120.00	50.00	1,440.00
19AO000363617	CONTROL Y SEGUIMIENTO DE LAS CONDICIONES FISICAS DE LOS LOCALES ESCOLARES - UGEL HUALLAGA	220401 : SAPOSOA	3	001 : ACCION	0.00	120.00	0.00	0.00	0.00	0.00	900.00	0.00	0.00	0.00	0.00	0.00	1,020.00
19AO000364080	OPTIMIZACIÓN DE LOS PROCESOS DE LA ELABORACION Y ACTUALIZACION DE LOS INSTRUMENTOS DE GESTION - UGEL MARSICAL CACERES	220601 : JUANJUI	16	001 : ACCION	0.00	870.00	340.00	340.00	870.00	200.00	320.00	0.00	340.00	820.00	200.00	200.00	4,500.00
19AO000364083	CONTROL Y SEGUIMIENTO DE LAS CONDICIONES FISICAS DE LOS LOCALES ESCOLARES - MARSICAL CACERES	220601 : JUANJUI	11	001 : ACCION	0.00	0.00	120.00	0.00	340.00	120.00	0.00	340.00	0.00	200.00	0.00	200.00	1,320.00

Centro de Costo: 302.03.05 - OFICINA DE CONTROL, SEGUIMIENTO Y PARTICIPACION

OEI.06 MEJORAR LA CALIDAD DE LOS APRENDIZAJES DE LOS ESTUDIANTES DE LA EDUCACIÓN BÁSICA EN LA REGIÓN SAN MARTÍN

AEI.06.01 SERVICIOS DE EDUCACIÓN BÁSICA DE CALIDAD DE ACUERDO A LA DEMANDA DE LA POBLACIÓN

COD.	Actividad Operativa	Ubigeo	PROGRAMACION														Monto POI S/.
			Meta Anual	U.M.	1	2	3	4	5	6	7	8	9	10	11	12	
19AO000363816	ASESORAMIENTO EN MATERIA JURIDICA E INVESTIGACIÓN EN PROCESOS ADMINISTRATIVOS - HUALLAGA	220401 : SAPOSOA	7	001 : ACCION	0.00	120.00	50.00	40.00	50.00	0.00	0.00	40.00	50.00	0.00	40.00	0.00	390.00
19AO000363898	ASESORAMIENTO EN MATERIA JURIDICA E INVESTIGACIÓN EN PROCESOS ADMINISTRATIVOS -	220601 : JUANJUI	18	001 : ACCION	200.00	320.00	320.00	320.00	320.00	200.00	200.00	200.00	0.00	320.00	320.00	200.00	2,920.00

GOBIERNO REGIONAL Sub - Gerencia de Planeamiento Estratégico y Estadística Regional SAN MARTÍN

MARSICAL CACERES

Centro de Costo: 302.03.06 - AREA DE GESTION PEDAGOGICA

OEI.06 MEJORAR LA CALIDAD DE LOS APRENDIZAJES DE LOS ESTUDIANTES DE LA EDUCACIÓN BÁSICA EN LA REGIÓN SAN MARTÍN

AEI.06.01 SERVICIOS DE EDUCACIÓN BÁSICA DE CALIDAD DE ACUERDO A LA DEMANDA DE LA POBLACIÓN

COD.	Actividad Operativa	Ubigeo	PROGRAMACION														Monto POI S/.
			Meta Anual	U.M.	1	2	3	4	5	6	7	8	9	10	11	12	
19AO000358452	GESTION DEL PROGRAMA - UGEL HUALLAGA	220401 : SAPOSOA	96	001 : ACCION	7,361.00	7,908.00	6,773.00	15,339.00	14,440.00	15,001.00	14,440.00	15,006.00	14,397.00	15,021.00	14,101.00	14,437.00	154,224.00
19AO000360332	DESARROLLO DE LA PROMOCION ESCOLAR, CULTURA Y DEPORTE - MARISCAL CACERES	220601 : JUANJUI	28,800	001 : ACCION	0.00	0.00	0.00	0.00	1,750.00	1,750.00	1,750.00	1,750.00	0.00	0.00	0.00	0.00	7,000.00
19AO000360337	DESARROLLO DE LA PROMOCION ESCOLAR, CULTURA Y DEPORTE - HUALLAGA	220401 : SAPOSOA	3,600	001 : ACCION	0.00	0.00	0.00	0.00	1,750.00	1,750.00	1,750.00	1,750.00	0.00	0.00	0.00	0.00	7,000.00
19AO000361822	PREVENCION DEL CONSUMO DE DROGAS EN EL AMBITO FAMILIAR - MARISCAL CACERES	220601 : JUANJUI	240	001 : ACCION	0.00	0.00	0.00	550.00	1,927.00	19,717.00	1,902.00	1,902.00	3,499.00	1,925.00	0.00	0.00	31,422.00
19AO000361835	PREVENCION DEL CONSUMO DE DROGAS EN EL AMBITO EDUCATIVO - MARSICAL CACERES	220601 : JUANJUI	2,500	001 : ACCION	0.00	2,858.00	9,521.00	17,643.00	10,875.00	10,055.00	10,055.00	11,195.00	11,569.00	7,286.00	7,286.00	7,286.00	105,629.00
19AO000363537	GESTION, SEGUIMIENTO Y MONITOREO A INSTITUCIONES EDUCATIVAS DE LA EDUCACION BASICA-UGEL - HUALLAGA	220401 : SAPOSOA	19	001 : ACCION	0.00	0.00	600.00	800.00	0.00	600.00	0.00	0.00	0.00	0.00	800.00	0.00	2,800.00
19AO000363550	GESTION DE PLANES Y PROGRAMAS CURRICULARES QUE ATIENDAN LAS NECESIDADES DE APRENDIZAJE DE LOS Y LAS ESTUDIANTES - HUALLAGA	220401 : SAPOSOA	3	001 : ACCION	0.00	0.00	0.00	0.00	0.00	0.00	300.00	0.00	300.00	0.00	0.00	0.00	600.00
19AO000363564	FORTALECIMIENTO DE ACTIVIDADES CIVICAS, CULTURALES Y DEPORTIVAS A FAVOR DE LA MEJORA DE LOS APRENDIZAJES - UGEL HUALLAGA	220401 : SAPOSOA	3	001 : ACCION	0.00	0.00	700.00	0.00	800.00	0.00	1,200.00	0.00	0.00	0.00	0.00	0.00	2,700.00
19AO000363576	FORTALECIMIENTO DE CAPACIDADES A ESPECIALISTAS DE GESTION PEDAGOGICA, DOCENTES DE INSTITUCIONES EDUCATIVAS Y DESARROLLO DE LA GESTION LOCAL EN EL MARCO DEL MODELO EDUCATIVO REGIONAL - UGEL HUALLAGA	220401 : SAPOSOA	12	001 : ACCION	0.00	420.00	900.00	0.00	0.00	320.00	200.00	400.00	320.00	0.00	100.00	0.00	2,660.00
19AO000364092	GESTION, SEGUIMIENTO Y MONITOREO A INSTITUCIONES EDUCATIVAS DE LA EDUCACION BASICA-UGEL MARSICAL CACERES	220601 : JUANJUI	80	001 : ACCION	5,400.00	3,850.00	4,400.00	3,200.00	4,500.00	3,200.00	0.00	4,500.00	3,200.00	0.00	0.00	0.00	32,250.00
19AO000364102	GESTION DE PLANES Y PROGRAMAS CURRICULARES QUE ATIENDAN LAS NECESIDADES DE APRENDIZAJE DE LOS Y LAS ESTUDIANTES - MARSICAL CACERES	220601 : JUANJUI	45	001 : ACCION	0.00	2,000.00	2,000.00	0.00	2,000.00	0.00	2,000.00	500.00	0.00	2,000.00	0.00	0.00	10,500.00
19AO000364108	FORTALECIMIENTO DE ACTIVIDADES CIVICAS, CULTURALES Y DEPORTIVAS A FAVOR DE LA MEJORA DE LOS APRENDIZAJES - UGEL MARSICAL CACERES	220601 : JUANJUI	3	001 : ACCION	0.00	0.00	0.00	0.00	1,000.00	0.00	0.00	0.00	0.00	0.00	0.00	0.00	1,000.00
19AO000364112	FORTALECIMIENTO DE CAPACIDADES A ESPECIALISTAS DE GESTION PEDAGOGICA, DOCENTES DE INSTITUCIONES EDUCATIVAS Y DESARROLLO DE LA GESTION LOCAL EN EL MARCO DEL MODELO EDUCATIVO REGIONAL - UGEL MARSICAL CACERES	220601 : JUANJUI	3	001 : ACCION	0.00	4,491.00	8,500.00	0.00	0.00	0.00	0.00	8,500.00	0.00	0.00	0.00	0.00	21,491.00

OEI.06 MEJORAR LA CALIDAD DE LOS APRENDIZAJES DE LOS ESTUDIANTES DE LA EDUCACIÓN BÁSICA EN LA REGIÓN SAN MARTÍN

AEI.06.02 SERVICIOS DE EDUCACIÓN BÁSICA Y TECNICO PRODUCTIVA DE CALIDAD A NIÑOS (AS) Y JÓVENES CON NECESIDADES EDUCATIVAS ESPECIALES

COD.	Actividad Operativa	Ubigeo	PROGRAMACION														Monto POI S/.
			Meta Anual	U.M.	1	2	3	4	5	6	7	8	9	10	11	12	
19AO000359754	DOTACIÓN DE MATERIALES Y EQUIPOS EDUCATIVOS PARA CENTROS DE EDUCACIÓN BÁSICA ESPECIAL Y CENTROS DE RECURSOS - MARISCAL CACERES	220601 : JUANJUI	4	001 : ACCION	0.00	0.00	0.00	0.00	1,450.50	0.00	0.00	0.00	0.00	0.00	1,450.50	0.00	2,901.00
19AO000359774	CONTRATACION Y PAGO OPORTUNA DE PERSONAL EN INSTITUCIONES EDUCATIVAS INCLUSIVAS, CENTROS DE EDUCACION BASICA ESPECIAL Y CENTROS DE RECURSOS - EDUCACION BASICA ESPECIAL - MARISCAL CACERES	220601 : JUANJUI	120	001 : ACCION	17,151.75	17,152.75	17,152.75	17,152.75	17,152.75	17,152.75	17,152.75	17,152.75	17,152.75	17,152.75	17,152.75	17,152.75	205,832.00
19AO000359789	MANTENIMIENTO Y ACONDICIONAMIENTO DE ESPACIOS EN LOCALES DE LOS CENTROS DE EDUCACION BASICA ESPECIAL Y CENTROS DE RECURSOS - MARISCAL CACERES	220601 : JUANJUI	24	001 : ACCION	1,189.25	1,189.25	1,189.25	1,189.25	1,189.25	1,189.25	1,189.25	1,189.25	1,189.25	1,189.25	1,189.25	1,189.25	14,271.00
19AO000359799	FORTALECIMIENTO A FAMILIAS PARA REVALORIZAR A LAS PERSONAS CON HABILIDADES DIFERENTES- MARISCAL CACERES	220601 : JUANJUI	7	001 : ACCION	0.00	0.00	0.00	140.00	0.00	0.00	0.00	0.00	0.00	0.00	0.00	0.00	140.00
19AO000359820	FORTALECIMIENTO A FAMILIAS PARA REVALORIZAR A LAS PERSONAS CON HABILIDADES DIFERENTES -MARISCAL CACERES	220601 : JUANJUI	22	001 : ACCION	0.00	0.00	0.00	0.00	272.25	272.25	0.00	272.25	0.00	272.25	0.00	0.00	1,089.00

GOBIERNO REGIONAL SAN MARTIN Sub - Gerencia de Planeamiento Estratégico y Estadística Regional

19AO000359824	ACCIONES DE SENSIBILIZACIÓN EN LAS PROVINCIAS FOCALIZADAS- MARISCAL CACERES	220601 : JUANJUI	22	001 : ACCION	0.00	0.00	0.00	0.00	1,291.00	1,015.00	1,015.00	1,015.00	1,291.00	1,015.00	0.00	0.00	6,642.00
19AO000359842	DOTACIÓN DE MATERIALES Y EQUIPOS EDUCATIVOS PARA CENTROS DE EDUCACIÓN BÁSICA ESPECIAL Y CENTROS DE RECURSOS- HUALLAGA	220401 : SAPOSOA	4	001 : ACCION	0.00	0.00	0.00	0.00	619.50	0.00	0.00	0.00	0.00	0.00	619.50	0.00	1,239.00
19AO000359864	CONTRATACION Y PAGO OPORTUNA DE PERSONAL EN INSTITUCIONES EDUCATIVAS INCLUSIVAS, CENTROS DE EDUCACION BASICA ESPECIAL Y CENTROS DE RECURSOS - EDUCACION BASICA ESPECIAL - HUALLAGA	220401 : SAPOSOA	48	001 : ACCION	9,096.00	3,499.00	3,499.00	9,839.00	3,709.00	4,109.00	1,396.00	210.00	210.00	210.00	210.00	613.00	36,600.00
19AO000359885	MANTENIMIENTO Y ACONDICIONAMIENTO DE ESPACIOS EN LOCALES DE LOS CENTROS DE EDUCACIÓN BÁSICA ESPECIAL Y CENTROS DE RECURSOS HUALLAGA	220401 : SAPOSOA	24	001 : ACCION	509.75	509.75	509.75	509.75	509.75	509.75	509.75	509.75	509.75	509.75	509.75	509.75	6,117.00
19AO000359896	ACCIONES DE MONITOREO A LAS INSTITUCIONES EDUCATIVAS INCLUSIVAS- HUALLAGA	220401 : SAPOSOA	6	001 : ACCION	0.00	0.00	0.00	60.00	0.00	0.00	0.00	0.00	0.00	0.00	0.00	0.00	60.00
19AO000359917	FORTALECIMIENTO A FAMILIAS PARA REVALORIZAR A LAS PERSONAS CON HABILIDADES DIFERENTES -HUALLAGA	220401 : SAPOSOA	57	001 : ACCION	0.00	0.00	0.00	0.00	450.00	450.00	0.00	450.00	0.00	0.00	0.00	0.00	1,350.00
19AO000359926	ACCIONES DE SENSIBILIZACIÓN EN LAS PROVINCIAS FOCALIZADAS- HUALLAGA	220401 : SAPOSOA	2	001 : ACCION	0.00	0.00	0.00	0.00	0.00	1,000.00	0.00	1,000.00	0.00	0.00	0.00	0.00	2,000.00

OEI.06 MEJORAR LA CALIDAD DE LOS APRENDIZAJES DE LOS ESTUDIANTES DE LA EDUCACIÓN BÁSICA EN LA REGIÓN SAN MARTÍN

AEI.06.03 CONDICIONES DE EDUCABILIDAD ADECUADAS PARA EL CUMPLIMIENTO DE LAS HORAS LECTIVAS NORMADAS DE LAS INSTITUCIONES EDUCATIVAS DE LA EBR

COD.	Actividad Operativa	Ubigeo	PROGRAMACION														Monto POI S/.
			Meta Anual	U.M.	1	2	3	4	5	6	7	8	9	10	11	12	
19AO000358505	CONTRATACION OPORTUNA Y PAGO DEL PERSONAL DOCENTE Y PROMOTORAS DE LAS INSTITUCIONES EDUCATIVAS DE EDUCACION BASICA REGULAR - PRONOEIS UGEL HUALLAGA	220401 : SAPOSOA	44	001 : ACCION	300,005.00	268,632.00	344,981.00	363,858.00	363,272.00	358,112.00	338,092.00	338,838.00	338,092.00	338,838.00	338,092.00	336,056.00	4,026,868.00
19AO000358555	CONTRATACION OPORTUNA Y PAGO DEL PERSONAL DOCENTE Y PROMOTORAS DE LAS INSTITUCIONES EDUCATIVAS DE EDUCACION BASICA REGULAR PRIMARIA - UGEL HUALLAGA	220401 : SAPOSOA	55	001 : ACCION	717,347.00	589,048.00	630,992.00	869,012.00	869,012.00	869,012.00	869,012.00	869,012.00	869,012.00	869,012.00	869,012.00	869,013.00	9,758,496.00
19AO000358623	CONTRATACION Y PAGO OPORTUNO DEL PERSONAL DOCENTE DE LAS INSTITUCIONES EDUCATIVAS DE EDUCACION BASICA REGULAR - UGEL HUALLAGA	220401 : SAPOSOA	11	001 : ACCION	589,382.00	483,425.00	551,238.00	845,664.87	845,664.87	845,664.87	845,664.87	845,664.87	845,664.87	845,664.88	845,664.90	843,400.00	9,232,764.00
19AO000359481	CONTRATACION OPORTUNA Y PAGO DEL PERSONAL ADMINISTRATIVO Y DE APOYO DE LAS INSTITUCIONES EDUCATIVAS DE EDUCACION BASICA REGULAR PRIMARIA - UGEL HUALLAGA	220401 : SAPOSOA	55	001 : ACCION	26,090.00	15,610.00	14,997.00	20,945.00	20,945.00	20,945.00	20,945.00	20,945.00	20,946.00	20,946.00	20,946.00	20,946.00	245,206.00
19AO000359482	CONTRATACION OPORTUNA Y PAGO DEL PERSONAL ADMINISTRATIVO Y DE APOYO DE LAS INSTITUCIONES EDUCATIVAS DE EDUCACION BASICA REGULAR SECUNDARIA - UGEL HUALLAGA	220401 : SAPOSOA	674	001 : ACCION	81,657.00	306,095.00	67,115.00	106,855.00	106,696.00	106,854.00	106,696.00	106,854.00	106,696.00	106,855.00	106,399.00	106,401.00	1,415,173.00
19AO000359485	MANTENIMIENTO Y OPERACIÓN DE LOCALES ESCOLARES DE INSTITUCIONES EDUCATIVAS DE EDUCACION BASICA REGULAR CON CONDICIONES ADECUADAS PARA SU FUNCIONAMIENTO INICIAL - HUALLAGA	220401 : SAPOSOA	44	001 : ACCION	0.00	0.00	0.00	26,173.00	0.00	0.00	0.00	0.00	0.00	0.00	0.00	0.00	26,173.00
19AO000359487	MANTENIMIENTO Y OPERACIÓN DE LOCALES ESCOLARES DE INSTITUCIONES EDUCATIVAS DE EDUCACION BASICA REGULAR CON CONDICIONES ADECUADAS PARA SU FUNCIONAMIENTO PRIMARIA - HUALLAGA	220401 : SAPOSOA	44	001 : ACCION	0.00	0.00	0.00	46,985.00	0.00	0.00	0.00	0.00	0.00	0.00	0.00	0.00	46,985.00
19AO000359488	MANTENIMIENTO Y OPERACIÓN DE LOCALES ESCOLARES DE INSTITUCIONES EDUCATIVAS DE EDUCACION BASICA REGULAR CON CONDICIONES ADECUADAS PARA SU FUNCIONAMIENTO SECUNDARIA - HUALLAGA	220401 : SAPOSOA	17	001 : ACCION	0.00	0.00	0.00	58,408.00	0.00	0.00	0.00	0.00	0.00	0.00	0.00	0.00	58,408.00
19AO000359490	ACOMPAÑAMIENTO PEDAGOGICO A INSTITUCIONES EDUCATIVAS MULTIEDAD Y MULTIGRADO DE EDUCACION BASICA REGULAR PRIMARIA - HUALLAGA	220401 : SAPOSOA	77	001 : ACCION	0.00	17,572.00	97,636.00	41,742.00	40,742.00	76,301.00	41,742.00	40,742.00	56,342.00	40,742.00	40,742.00	40,741.00	535,044.00

GOBIERNO REGIONAL Sub - Gerencia de Planeamiento Estratégico y Estadística Regional SAN MARTÍN

19AO000359492	ACOMPAÑAMIENTO PEDAGOGICO A INSTITUCIONES EDUCATIVAS POLIDOCENTES DE EDUCACION BASICA REGULAR PRIMARIA - HUALLAGA	220401 : SAPOSOA	35	001 : ACCION	6,295.00	6,295.00	10,367.00	7,664.00	7,664.00	9,339.00	5,295.00	4,559.00	837.00	0.00	0.00	0.00	58,315.00
19AO000359494	REFUERZO ESCOLAR A ESTUDIANTES Y DOCENTES DE INSTITUCIONES EDUCATIVAS DE EDUCACION BASICA REGULAR - HUALLAGA	220401 : SAPOSOA	20	001 : ACCION	0.00	0.00	0.00	2,674.00	0.00	0.00	0.00	0.00	0.00	0.00	0.00	0.00	2,674.00
19AO000359512	GESTION DEL PROGRAMA - MARISCAL CACERES	220601 : JUANJUI	92	001 : ACCION	840.00	9,350.00	9,350.00	9,350.00	9,350.00	9,350.00	14,385.00	9,350.00	9,350.00	9,350.00	9,350.00	14,384.00	113,759.00
19AO000359513	PROCESO DE PAGO OPORTUNO Y ASISTENCIA TÉCNICA A PROMOTORAS DE LOS PRONOEIS-MARISCAL CÁCERES	220601 : JUANJUI	38	001 : ACCION	629,642.33	443,693.33	483,289.33	483,091.33	483,091.33	483,090.33	706,526.33	483,090.33	483,090.33	483,090.33	519,607.80	706,526.90	6,387,830.00
19AO000359514	PROCESO DE CONTRATACIÓN Y PAGO OPORTUNO DE PERSONAL DOCENTE DE LAS INSTITUCIONES EDUCATIVAS DE EDUCACIÓN BÁSICA REGULAR - EDUCACIÓN PRIMARIA- MARISCAL CÁCERES	220601 : JUANJUI	97	001 : ACCION	1,212,226.00	1,012,997.00	957,191.00	957,191.00	957,191.00	957,191.00	1,768,265.00	957,191.00	957,191.00	957,191.00	957,191.00	1,768,267.00	13,419,283.00
19AO000359515	PROCESO DE CONTRATACIÓN Y PAGO OPORTUNO DE PERSONAL DOCENTE DE LAS INSTITUCIONES EDUCATIVAS DE EDUCACIÓN BÁSICA REGULAR - EDUCACION SECUNDARIA-MARISCAL CÁCERES	220601 : JUANJUI	34	001 : ACCION	786,643.00	766,627.00	737,537.00	729,551.00	738,020.00	729,549.00	1,361,117.00	729,549.00	738,018.00	729,549.00	738,018.00	1,352,655.00	10,136,833.00
19AO000359516	CONTRATACIÓN Y PAGO OPORTUNO DE PERSONAL ADMINISTRATIVO Y DE APOYO DE LAS INSTITUCIONES EDUCATIVAS DE EDUCACION BASICA REGULAR - EDUCACION INICIAL-MARISCAL CÁCERES	220601 : JUANJUI	3	001 : ACCION	2,890.00	2,890.00	3,418.00	3,315.00	3,315.00	3,315.00	4,117.00	3,315.00	3,315.00	3,315.00	3,315.00	4,117.00	40,637.00
19AO000359517	CONTRATACIÓN Y PAGO OPORTUNO DE PERSONAL ADMINISTRATIVO Y DE APOYO DE LAS INSTITUCIONES EDUCATIVAS DE EDUCACION BASICA REGULAR - EDUCACION PRIMARIA-MARISCAL CÁCERES	220601 : JUANJUI	43	001 : ACCION	29,309.00	38,841.00	41,659.00	48,492.00	48,492.00	48,492.00	58,932.00	48,492.00	48,492.00	48,492.00	48,492.00	58,933.00	567,118.00
19AO000359518	CONTRATACIÓN Y PAGO OPORTUNO DE PERSONAL ADMINISTRATIVO Y DE APOYO DE LAS INSTITUCIONES EDUCATIVAS DE EDUCACIÓN BASICA REGULAR-EDUCACION SECUNDARIA-MARISCAL CACERES	220601 : JUANJUI	34	001 : ACCION	48,989.00	48,543.00	55,256.00	40,647.00	40,647.00	49,505.00	40,647.00	40,647.00	40,647.00	40,647.00	40,647.00	49,505.00	536,327.00
19AO000359519	CONTRATACIÓN Y PAGO OPORTUNO DE PERSONAL ADMINISTRATIVO DE LAS INSTITUCIONES EDUCATIVAS DE EDUCACIÓN BÁSICA REGULAR CON JORNADA ESCOLAR COMPLETA - EDUCACIÓN SECUNDARIA-MARISCAL CACERES	220601 : JUANJUI	64	001 : ACCION	81,429.00	81,429.00	81,429.00	81,429.00	81,428.00	81,429.00	89,428.00	81,429.00	81,429.00	81,429.00	81,429.00	89,428.00	993,145.00
19AO000359521	MANTENIMIENTO Y OPERACIÓN DE LOCALES ESCOLARES DE INSTITUCIONES EDUCATIVAS DE EDUCACIÓN BÁSICA REGULAR CON CONDICIONES ADECUADAS PARA SU FUNCIONAMIENTO- EDUCACIÓN INICIAL-MARISCAL CÁCERES	220601 : JUANJUI	77	001 : ACCION	4,535.00	3,256.00	3,338.00	15,717.00	27,626.00	4,502.00	4,502.00	4,502.00	4,502.00	4,502.00	4,502.00	4,501.00	85,985.00
19AO000359524	MANTENIMIENTO Y OPERACIÓN DE LOCALES ESCOLARES DE INSTITUCIONES EDUCATIVAS DE EDUCACIÓN BÁSICA REGULAR CON CONDICIONES ADECUADAS PARA SU FUNCIONAMIENTO- EDUCACIÓN PRIMARIA-MARISCAL CACERES	220601 : JUANJUI	97	001 : ACCION	5,645.00	3,601.00	3,678.00	52,222.00	7,725.00	3,516.00	3,516.00	3,516.00	3,516.00	3,516.00	3,516.00	3,516.00	97,483.00
19AO000359526	MANTENIMIENTO Y OPERACIÓN DE LOCALES ESCOLARES DE INSTITUCIONES EDUCATIVAS DE EDUCACIÓN BÁSICA REGULAR CON CONDICIONES ADECUADAS PARA SU FUNCIONAMIENTO- EDUCACIÓN SECUNDARIA- MARISCAL CACERES	220601 : JUANJUI	34	001 : ACCION	3,900.00	3,822.00	3,339.00	76,432.00	3,236.00	3,236.00	3,236.00	3,236.00	3,236.00	3,236.00	3,236.00	3,234.00	113,379.00
19AO000359531	ACOMPAÑAMIENTO PEDAGOGICO A DOCENTES DE LAS INSTITUCIONES EDUCATIVAS MULTIEDAD Y MULTIGRADO DE EDUCACION BASICA REGULAR-EDUCACION PRIMARIA-MARISCAL CACERES	220601 : JUANJUI	113	001 : ACCION	12,588.00	72,166.00	91,131.00	81,553.00	64,715.00	98,022.00	54,718.00	49,615.00	80,440.00	80,440.00	45,691.00	0.00	731,079.00
19AO000359538	ACOMPAÑAMIENTO PEDAGÓGICO A DOCENTES DE LAS INSTITUCIONES EDUCATIVAS POLIDOCENTES DE EDUCACIÓN BÁSICA REGULAR - EDUCACIÓN PRIMARIA-MARISCAL CACERES	220601 : JUANJUI	88	001 : ACCION	9,583.00	12,783.00	24,875.00	12,783.00	12,783.00	20,848.00	13,986.00	11,335.00	2,400.00	0.00	0.00	0.00	121,376.00
19AO000359540	PROCESO DE CONTRATACIÓN Y PAGO OPORTUNO A DOCENTES FORTALEZA -	220601 : JUANJUI	8	001 : ACCION	0.00	0.00	0.00	4,755.00	0.00	0.00	0.00	0.00	0.00	0.00	0.00	0.00	4,755.00

GOBIERNO REGIONAL Sub - Gerencia de Planeamiento Estratégico y Estadística Regional SAN MARTIN

MARISCAL CACERES

OEI.06 MEJORAR LA CALIDAD DE LOS APRENDIZAJES DE LOS ESTUDIANTES DE LA EDUCACIÓN BÁSICA EN LA REGIÓN SAN MARTÍN

AEI.06.04 DOTAR DE MATERIALES SUFICIENTES Y OPORTUNOS PARA EL MEJORAMIENTO DE LOS APRENDIZAJES DE LOS ESTUDIANTES ACORDE A LA PROPUESTA PEDAGOGICA E INTEGRAL

COD.	Actividad Operativa	Ubigeo	PROGRAMACION														Monto POI S/.
			Meta Anual	U.M.	1	2	3	4	5	6	7	8	9	10	11	12	
19AO000359547	DISTRIBUCIÓN DE MATERIALES Y RECURSOS EDUCATIVOS PARA ESTUDIANTES DE EDUCACIÓN BÁSICA REGULAR- EDUCACIÓN INICIAL -MARISCAL CACERES	220601 : JUANJUI	6,386	001 : ACCION	0.00	0.00	0.00	0.00	0.00	0.00	0.00	0.00	0.00	0.00	17,614.00	0.00	17,614.00
19AO000359552	. DISTRIBUCIÓN DE MATERIALES Y RECURSOS EDUCATIVOS PARA ESTUDIANTES DE EDUCACIÓN BÁSICA REGULAR- EDUCACIÓN PRIMARIA-MARISCAL CACERES	220601 : JUANJUI	15,059	001 : ACCION	0.00	0.00	0.00	0.00	0.00	0.00	0.00	0.00	0.00	0.00	52,886.00	0.00	52,886.00
19AO000359557	DISTRIBUCIÓN DE MATERIALES Y RECURSOS EDUCATIVOS PARA ESTUDIANTES DE EDUCACIÓN BÁSICA REGULAR- EDUCACIÓN SECUNDARIA-MARISCAL CACERES	220601 : JUANJUI	8,488	001 : ACCION	0.00	0.00	0.00	0.00	0.00	0.00	0.00	0.00	0.00	0.00	30,151.00	0.00	30,151.00
19AO000359569	DISTRIBUCIÓN DE MATERIALES Y RECURSOS EDUCATIVOS PARA DOCENTES Y AULAS DE INSTITUCIONES EDUCATIVAS DE EDUCACION BASICA REGULAR - EDUCACION PRIMARIA - MARISCAL CACERES	220601 : JUANJUI	141	001 : ACCION	0.00	0.00	0.00	0.00	0.00	0.00	0.00	0.00	0.00	0.00	3,207.00	0.00	3,207.00
19AO000359576	ADQUISICIÓN DE MATERIAL FUNGIBLE PARA AULAS DE INSTITUCIONES EDUCATIVAS DE EDUCACIÓN BÁSICA REGULAR Y EDUCACIÓN INTERCULTURAL BILINGÜE - EDUCACIÓN INICIAL-MARISCAL CACERES	220601 : JUANJUI	141	001 : ACCION	0.00	0.00	0.00	0.00	0.00	0.00	0.00	0.00	0.00	0.00	92,280.00	0.00	92,280.00
19AO000359579	ADQUISICIÓN DE MATERIAL FUNGIBLE PARA AULAS DE INSTITUCIONES EDUCATIVAS DE EDUCACIÓN BÁSICA REGULAR Y EDUCACIÓN INTERCULTURAL BILINGÜE - EDUCACIÓN PRIMARIA-MARISCAL CACERES	220601 : JUANJUI	621	001 : ACCION	0.00	0.00	0.00	0.00	0.00	0.00	0.00	0.00	0.00	0.00	178,786.00	0.00	178,786.00
19AO000359584	DISTRIBUCIÓN DE MATERIALES Y RECURSOS PARA AULAS DE INSTITUCIONES EDUCATIVAS DE EDUCACION BASICA REGULAR - EDUCACION PRIMARIA - MARISCAL CACERES	220601 : JUANJUI	141	001 : ACCION	0.00	0.00	0.00	0.00	0.00	0.00	0.00	0.00	0.00	0.00	234.00	0.00	234.00
19AO000359587	DISTRIBUCIÓN DE MATERIALES Y RECURSOS PARA AULAS DE INSTITUCIONES EDUCATIVAS DE EDUCACION BASICA REGULAR - EDUCACION SECUNDARIA - MARISCAL CACERES	220601 : JUANJUI	141	001 : ACCION	0.00	0.00	0.00	0.00	0.00	0.00	0.00	0.00	0.00	0.00	14,999.00	0.00	14,999.00

TOTAL GENERAL : 70,557,582.00

U.M. = Unidad de Medida.

Nota : La Prioridad se determinará en la Comisión de Planeamiento Estratégico

FIRMA

GOBIERNO REGIONAL Sub - Gerencia de Planeamiento Estratégico y Estadística Regional SAN MARTÍN

Plan Operativo Institucional 2019

303-929: Región San Martín-Educación Alto Huallaga

GOBIERNO REGIONAL
Sub - Gerencia de Planeamiento Estratégico y Estadística Regional
SAN MARTÍN

Gobierno Regional de San Martín

CENTRO DE COSTO RESPONSABLE 01 - GOBIERNO REGIONAL DE SAN MARTÍN

Exportar Excel Imprimir

Anexo B-3
PLAN OPERATIVO INSTITUCIONAL CONSOLIDADO CON META FISICA
Año : 2019

Periodo PEI : No definido
Nivel de Gobierno : R - GOBIERNOS REGIONALES
Sector : 99 - GOBIERNOS REGIONALES
Pliego : 459 - GOBIERNO REGIONAL DEL DEPARTAMENTO DE SAN MARTIN
Unidad Ejecutora : 000929 - REGION SAN MARTIN-EDUCACION ALTO HUALLAGA

Centro de Costo: 303.01.01 - RECURSOS HUMANOS

OEI.06 MEJORAR LA CALIDAD DE LOS APRENDIZAJES DE LOS ESTUDIANTES DE LA EDUCACIÓN BÁSICA EN LA REGIÓN SAN MARTÍN

AEI.06.01 SERVICIOS DE EDUCACIÓN BÁSICA DE CALIDAD DE ACUERDO A LA DEMANDA DE LA POBLACIÓN

COD.	Actividad Operativa	Ubigeo	PROGRAMACION													Meta Fisica Anual	Prioridad
			Meta Anual S/.	U.M.	1	2	3	4	5	6	7	8	9	10	11	12		
19AO000360746	GESTIÓN ADMINISTRATIVA-FORTALECIMIENTO DE LOS PROCESOS DE CONTRATACIÓN, COMPROMISO DE PAGO Y CONTROL DE PERSONAL A FAVOR DE LA GESTIÓN EDUCATIVA - PERSONAL 276 Y CAS	221001 : TOCACHE	2,006,847.00	137 : PLANILLA	1	1	1	1	1	1	1	1	1	1	1	1	12	5 : Muy baja
19AO000360763	GESTION ADMINISTRATIVA-GESTIÓN DE CONTRATACIÓN Y PAGO OPORTUNO DE PERSONAL ADMINISTRATIVO Y DOCENTE	221001 : TOCACHE	3,900.00	001 : ACCION	1	0	0	1	0	0	1	1	0	0	0	0	4	5 : Muy baja
19AO000360937	PROCESOS DE CONTRATACIÓN Y CONTROL DE PERSONAL NOMBRADO	221000 : MULTIDISTRITAL	349,319.00	137 : PLANILLA	1	1	1	1	1	1	1	1	1	1	1	1	12	5 : Muy baja
19AO000360955	DESARROLLO DE LA EDUCACION PRIMARIA DE ADULTOS	221000 : MULTIDISTRITAL	56,200.00	137 : PLANILLA	1	1	1	1	1	1	1	1	1	1	1	1	12	5 : Muy baja
19AO000360963	DESARROLLO DE LA EDUCACION SECUNDARIA DE ADULTOS	221000 : MULTIDISTRITAL	395,230.00	137 : PLANILLA	1	1	1	1	1	1	1	1	1	1	1	1	12	5 : Muy baja
19AO000360972	DESARROLLO DEL CICLO AVANZADO DE LA EDUCACION BASICA ALTERNATIVA	221000 : MULTIDISTRITAL	175,305.00	137 : PLANILLA	1	1	1	1	1	1	1	1	1	1	1	1	12	5 : Muy baja
19AO000360984	DESARROLLO DEL CICLO INTERMEDIO DE LA EDUCACION BASICA ALTERNATIVA	221000 : MULTIDISTRITAL	201,803.00	137 : PLANILLA	1	1	1	1	1	1	1	1	1	1	1	1	12	5 : Muy baja
19AO000360995	OBLIGACIONES PREVISIONALES	221001 : TOCACHE	1,397,993.00	137 : PLANILLA	1	1	1	1	1	1	1	1	1	1	1	1	12	5 : Muy baja

Centro de Costo: 303.01.02 - CONTABILIDAD

OEI.06 MEJORAR LA CALIDAD DE LOS APRENDIZAJES DE LOS ESTUDIANTES DE LA EDUCACIÓN BÁSICA EN LA REGIÓN SAN MARTÍN

AEI.06.01 SERVICIOS DE EDUCACIÓN BÁSICA DE CALIDAD DE ACUERDO A LA DEMANDA DE LA POBLACIÓN

COD.	Actividad Operativa	Ubigeo	PROGRAMACION													Meta Fisica Anual	Prioridad
			Meta Anual S/.	U.M.	1	2	3	4	5	6	7	8	9	10	11	12		
19AO000360790	GESTION ADMINISTRATIVA-CONTABILIZACION, PRESENTACIÓN Y SUSTENTACIÓN DE INFORMACION FINANCIERA	221001 : TOCACHE	3,180.00	001 : ACCION	1	0	1	0	1	0	1	0	1	0	0	1	6	5 : Muy baja

Centro de Costo: 303.01.03 - TESORERIA

OEI.06 MEJORAR LA CALIDAD DE LOS APRENDIZAJES DE LOS ESTUDIANTES DE LA EDUCACIÓN BÁSICA EN LA REGIÓN SAN MARTÍN

AEI.06.01 SERVICIOS DE EDUCACIÓN BÁSICA DE CALIDAD DE ACUERDO A LA DEMANDA DE LA POBLACIÓN

COD.	Actividad Operativa	Ubigeo	PROGRAMACION													Meta Fisica Anual	Prioridad
			Meta Anual S/.	U.M.	1	2	3	4	5	6	7	8	9	10	11	12		
19AO000360801	GESTION ADMINISTRATIVA-CONTABILIZACION, PRESENTACIÓN Y SUSTENTACIÓN DE INFORMACION FINANCIERA TESORERIA	221001 : TOCACHE	3,180.00	001 : ACCION	1	0	1	0	1	0	1	0	1	0	0	1	6	5 : Muy baja

GOBIERNO REGIONAL Sub - Gerencia de Planeamiento Estratégico y Estadística Regional SAN MARTIN

Centro de Costo: 303.01.04 - ABASTECIMIENTO

OEI.06 MEJORAR LA CALIDAD DE LOS APRENDIZAJES DE LOS ESTUDIANTES DE LA EDUCACIÓN BÁSICA EN LA REGIÓN SAN MARTÍN

AEI.06.01 SERVICIOS DE EDUCACIÓN BÁSICA DE CALIDAD DE ACUERDO A LA DEMANDA DE LA POBLACIÓN

COD.	Actividad Operativa	Ubigeo	PROGRAMACION														Meta Fisica Anual	Prioridad
			Meta Anual S/.	U.M.	1	2	3	4	5	6	7	8	9	10	11	12		
19AO000360613	DESARROLLO DE LA EDUCACION LABORAL Y TECNICA	221000 : MULTIDISTRITAL	2,928.00	615 : KIT	0	0	0	418	0	0	0	0	0	0	0	0	418	5 : Muy baja
19AO000360626	PREVISION DE LOS SERVICIOS BASICOS	221000 : MULTIDISTRITAL	6,593.00	001 : ACCION	1	1	1	1	1	1	1	1	1	1	1	1	12	5 : Muy baja
19AO000360643	DESARROLLO DE LA EDUCACION SECUNDARIA DE ADULTOS	221000 : MULTIDISTRITAL	2,510.00	615 : KIT	0	115	0	0	0	0	0	0	0	0	0	0	115	5 : Muy baja
19AO000360648	PREVISIÓN DE LOS SERVICIOS BÁSICOS	221000 : MULTIDISTRITAL	847.00	001 : ACCION	1	1	1	1	1	1	1	1	1	1	1	1	12	5 : Muy baja
19AO000360666	GESTION ADMINISTRATIVA-OPTIMIZACIÓN DE LOS MECANISMOS DE ADQUISICION, CONTRATACION Y DOTACIÓN DE BIENES Y SERVICIOS A FAVOR DE LA GESTION EDUCATIVA	221001 : TOCACHE	343,378.00	001 : ACCION	1	1	1	1	1	1	1	1	1	1	1	1	12	5 : Muy baja
19AO000360706	GESTIÓN Y CONTROL DEL INVENTARIO DE ACTIVOS FIJOS A FAVOR DE LA GESTIÓN EDUCATIVA.	221001 : TOCACHE	2,750.00	001 : ACCION	0	1	0	0	1	0	0	1	0	0	1	0	4	5 : Muy baja

Centro de Costo: 303.01.05 - TECNOLOGIAS DE INFORMACION

OEI.06 MEJORAR LA CALIDAD DE LOS APRENDIZAJES DE LOS ESTUDIANTES DE LA EDUCACIÓN BÁSICA EN LA REGIÓN SAN MARTÍN

AEI.06.01 SERVICIOS DE EDUCACIÓN BÁSICA DE CALIDAD DE ACUERDO A LA DEMANDA DE LA POBLACIÓN

COD.	Actividad Operativa	Ubigeo	PROGRAMACION														Meta Fisica Anual	Prioridad
			Meta Anual S/.	U.M.	1	2	3	4	5	6	7	8	9	10	11	12		
19AO000360825	GESTION ADMINISTRATIVA-PROPONER, GESTIONAR, IMPLEMENTAR Y BRINDAR SOPORTE A LOS SISTEMAS DE INFORMACIÓN CORPORATIVOS	221001 : TOCACHE	1,180.00	001 : ACCION	0	0	1	0	0	0	0	1	0	0	0	0	2	5 : Muy baja

Centro de Costo: 303.02 - UNIDAD DE GESTION PRESUPUESTAL

OEI.06 MEJORAR LA CALIDAD DE LOS APRENDIZAJES DE LOS ESTUDIANTES DE LA EDUCACIÓN BÁSICA EN LA REGIÓN SAN MARTÍN

AEI.06.01 SERVICIOS DE EDUCACIÓN BÁSICA DE CALIDAD DE ACUERDO A LA DEMANDA DE LA POBLACIÓN

COD.	Actividad Operativa	Ubigeo	PROGRAMACION														Meta Fisica Anual	Prioridad
			Meta Anual S/.	U.M.	1	2	3	4	5	6	7	8	9	10	11	12		
19AO000360837	GESTIÓN ADMINISTRATIVA-GESTIÓN Y SEGUIMIENTO AL PROCESO PRESUPUESTARIO.	221001 : TOCACHE	4,310.00	001 : ACCION	0	1	0	1	0	1	0	0	1	0	1	0	5	5 : Muy baja

Centro de Costo: 303.03.01 - SECRETARIA GENERAL

OEI.06 MEJORAR LA CALIDAD DE LOS APRENDIZAJES DE LOS ESTUDIANTES DE LA EDUCACIÓN BÁSICA EN LA REGIÓN SAN MARTÍN

AEI.06.01 SERVICIOS DE EDUCACIÓN BÁSICA DE CALIDAD DE ACUERDO A LA DEMANDA DE LA POBLACIÓN

COD.	Actividad Operativa	Ubigeo	PROGRAMACION														Meta Fisica Anual	Prioridad
			Meta Anual S/.	U.M.	1	2	3	4	5	6	7	8	9	10	11	12		
19AO000360911	FORTALECIMIENTO DE LA GESTIÓN Y LA SIMPLIFICACIÓN ADMINISTRATIVA INSTITUCIONAL.	221001 : TOCACHE	880.00	001 : ACCION	0	1	0	0	0	0	0	1	0	0	0	0	2	5 : Muy baja
19AO000360915	FORTALECIMIENTO DE LA IMAGEN INSTITUCIONAL Y RELACIONES PÚBLICAS.	221001 : TOCACHE	530.00	001 : ACCION	0	0	0	0	1	0	0	0	0	0	0	0	1	5 : Muy baja
19AO000360920	GESTIÓN Y CONTROL DEL ACERVO DOCUMENTARIO DE LA INSTITUCIÓN.	221001 : TOCACHE	530.00	001 : ACCION	0	0	1	0	0	0	0	0	0	0	0	0	1	5 : Muy baja

Centro de Costo: 303.03.02 - CONSEJO PARTICIPATIVO LOCAL DE EDUCACION

OEI.06 MEJORAR LA CALIDAD DE LOS APRENDIZAJES DE LOS ESTUDIANTES DE LA EDUCACIÓN BÁSICA EN LA REGIÓN SAN MARTÍN

AEI.06.01 SERVICIOS DE EDUCACIÓN BÁSICA DE CALIDAD DE ACUERDO A LA DEMANDA DE LA POBLACIÓN

COD.	Actividad Operativa	Ubigeo	PROGRAMACION														Meta Fisica Anual	Prioridad
			Meta Anual S/.	U.M.	1	2	3	4	5	6	7	8	9	10	11	12		
19AO000360902	FORTALECIMIENTO DE LAS REDES EDUCATIVAS	221001 : TOCACHE	450.00	001 : ACCION	0	0	1	0	0	0	0	0	0	0	0	0	1	5 : Muy baja

Centro de Costo: 303.03.03 - OFICINA DE CONTROL INSITUCIONAL

OEI.06 MEJORAR LA CALIDAD DE LOS APRENDIZAJES DE LOS ESTUDIANTES DE LA EDUCACIÓN BÁSICA EN LA REGIÓN SAN MARTÍN

AEI.06.01 SERVICIOS DE EDUCACIÓN BÁSICA DE CALIDAD DE ACUERDO A LA DEMANDA DE LA POBLACIÓN

COD.	Actividad Operativa	Ubigeo	PROGRAMACION													Meta Fisica Anual	Prioridad
			Meta Anual S/.	U.M.	1	2	3	4	5	6	7	8	9	10	11	12		
19AO000360894	IMPLEMENTACION Y EVALUACIÓN DEL SISTEMA DE CONTROL INSTITUCIONAL	221001 : TOCACHE	2,420.00	001 : ACCION	1	0	1	0	1	0	1	0	1	0	0	0	5	5 : Muy baja

Centro de Costo: 303.03.04 - OFICINA DE PLANIFICACION Y DESARROLLO INSTITUCIONAL

OEI.06 MEJORAR LA CALIDAD DE LOS APRENDIZAJES DE LOS ESTUDIANTES DE LA EDUCACIÓN BÁSICA EN LA REGIÓN SAN MARTÍN

AEI.06.01 SERVICIOS DE EDUCACIÓN BÁSICA DE CALIDAD DE ACUERDO A LA DEMANDA DE LA POBLACIÓN

COD.	Actividad Operativa	Ubigeo	PROGRAMACION													Meta Fisica Anual	Prioridad
			Meta Anual S/.	U.M.	1	2	3	4	5	6	7	8	9	10	11	12		
19AO000360505	GESTION DE EXPEDIENTES DE OFERTA Y DEMANDA DE SERVICIOS EDUCATIVOS EN EDUCACION INICIAL	221000 : MULTIDISTRITAL	253.00	236 : INSTITUCION EDUCATIVA	0	0	0	0	6	0	0	0	0	0	0	0	6	5 : Muy baja
19AO000360530	GESTION PARA LA OPERACION Y ACONDICIONAMIENTO BASICO DEL SERVICIO DE EDUCACION INICIAL GENERADO POR EL PROGRAMA	221001 : TOCACHE	79,300.00	236 : INSTITUCION EDUCATIVA	0	0	0	0	1	0	0	0	0	0	0	0	1	5 : Muy baja
19AO000360723	GESTION ADMINISTRATIVA - OPTIMIZACIÓN DE LOS PROCESOS DE LA ELABORACIÓN Y ACTUALIZACIÓN DE LOS INSTRUMENTOS DE GESTIÓN	221001 : TOCACHE	7,610.00	001 : ACCION	1	1	1	1	0	1	0	1	0	1	0	1	8	5 : Muy baja
19AO000360730	CONTROL Y SEGUIMIENTO DE LAS CONDICIONES FISICAS DE LOS LOCALES ESCOLARES	221001 : TOCACHE	2,650.00	001 : ACCION	1	0	1	0	0	1	0	0	1	0	1	0	5	5 : Muy baja

Centro de Costo: 303.03.05 - OFICINA DE CONTROL, SEGUIMIENTO Y PARTICIPACION

OEI.06 MEJORAR LA CALIDAD DE LOS APRENDIZAJES DE LOS ESTUDIANTES DE LA EDUCACIÓN BÁSICA EN LA REGIÓN SAN MARTÍN

AEI.06.01 SERVICIOS DE EDUCACIÓN BÁSICA DE CALIDAD DE ACUERDO A LA DEMANDA DE LA POBLACIÓN

COD.	Actividad Operativa	Ubigeo	PROGRAMACION													Meta Fisica Anual	Prioridad
			Meta Anual S/.	U.M.	1	2	3	4	5	6	7	8	9	10	11	12		
19AO000360860	ASESORAMIENTO EN MATERIA JURÍDICA E INVESTIGACIÓN EN PROCESOS ADMINISTRATIVOS	221001 : TOCACHE	3,380.00	001 : ACCION	0	1	1	0	0	1	0	1	0	0	0	0	4	5 : Muy baja
19AO000360866	LIDERAR LA GESTIÓN PEDAGÓGICA E INSTITUCIONAL PARA MEJORAR LA CALIDAD EDUCATIVA.	221001 : TOCACHE	2,180.00	001 : ACCION	1	0	1	1	0	0	1	0	1	0	0	0	5	5 : Muy baja
19AO000360875	COBERTURA PERIODÍSTICA Y DIFUSIÓN DE ACTIVIDADES INSTITUCIONALES PARA FORMATOS Y MEDIOS DE PRENSA (DIGITAL, IMPRESO, RADIAL Y TELEVISIVO)	221001 : TOCACHE	1,210.00	001 : ACCION	0	1	1	1	0	0	1	0	0	0	0	0	4	5 : Muy baja
19AO000360882	GESTIÓN DE LOS PROCESOS ADMINISTRATIVOS A FAVOR DE LA MEJORA DEL SERVICIO EDUCATIVO	221001 : TOCACHE	2,590.00	001 : ACCION	1	1	1	1	0	0	1	0	0	0	0	0	5	5 : Muy baja

Centro de Costo: 303.03.06 - AREA DE GESTION PEDAGOGICA

OEI.06 MEJORAR LA CALIDAD DE LOS APRENDIZAJES DE LOS ESTUDIANTES DE LA EDUCACIÓN BÁSICA EN LA REGIÓN SAN MARTÍN

AEI.06.01 SERVICIOS DE EDUCACIÓN BÁSICA DE CALIDAD DE ACUERDO A LA DEMANDA DE LA POBLACIÓN

COD.	Actividad Operativa	Ubigeo	PROGRAMACION													Meta Fisica Anual	Prioridad
			Meta Anual S/.	U.M.	1	2	3	4	5	6	7	8	9	10	11	12		
19AO000358996	PREVENCION DEL CONSUMO DE DROGAS EN EL AMBITO FAMILIAR	221000 : MULTIDISTRITAL	9,076.00	056 : FAMILIA	0	0	38	38	38	38	38	38	38	38	38	38	38	5 : Muy baja
19AO000359010	PREVENCION DEL CONSUMO DE DROGAS EN EL AMBITO EDUCATIVO	221000 : MULTIDISTRITAL	56,542.00	087 : PERSONA ATENDIDA	0	0	38	38	38	38	38	38	38	38	38	38	38	5 : Muy baja
19AO000359052	GESTION DEL PROGRAMA	221001 : TOCACHE	130,417.00	001 : ACCION	0	0	0	0	1	0	0	0	0	0	0	0	0	5 : Muy baja
19AO000359534	CONTRATACION OPORTUNA Y PAGO DEL PERSONAL DOCENTE Y PROMOTORAS DE LAS INSTITUCIONES EDUCATIVAS DE EDUCACION BASICA REGULAR	221000 : MULTIDISTRITAL	6,538,899.00	236 : INSTITUCION EDUCATIVA	0	0	38	38	38	38	38	38	38	38	38	38	38	5 : Muy baja
19AO000359543	CONTRATACION OPORTUNA Y PAGO DEL PERSONAL DOCENTE Y PROMOTORAS DE LAS INSTITUCIONES EDUCATIVAS DE EDUCACION BASICA REGULAR - PRIMARIA	221000 : MULTIDISTRITAL	18,677,221.00	236 : INSTITUCION EDUCATIVA	160	160	160	160	160	160	160	160	160	160	160	160	160	5 : Muy baja
	CONTRATACIÓN OPORTUNA Y PAGO DEL																	

GOBIERNO REGIONAL Sub - Gerencia de Planeamiento Estratégico y Estadística Regional SAN MARTIN

19AO000359546	PERSONAL DOCENTE Y PROMOTORAS DE LAS INSTITUCIONES EDUCATIVAS DE EDUCACIÓN BÁSICA REGULAR-SECUNDARIA	221000 : MULTIDISTRITAL	18,497,341.00	236 : INSTITUCION EDUCATIVA	38	38	38	38	38	38	38	38	38	38	38	38	38	5 : Muy baja
19AO000359553	CONTRATACION OPORTUNA Y PAGO DEL PERSONAL ADMINISTRATIVO Y DE APOYO DE LAS INSTITUCIONES EDUCATIVAS DE EDUCACIÓN BÁSICA REGULAR-INICIAL	221000 : MULTIDISTRITAL	200,286.00	236 : INSTITUCION EDUCATIVA	108	108	108	108	108	108	108	108	108	108	108	108	108	5 : Muy baja
19AO000359567	CONTRATACION OPORTUNA Y PAGO DEL PERSONAL ADMINISTRATIVO Y DE APOYO DE LAS INSTITUCIONES EDUCATIVAS DE EDUCACION BASICA REGULAR	221000 : MULTIDISTRITAL	811,439.00	236 : INSTITUCION EDUCATIVA	160	160	160	160	160	160	160	160	160	160	160	160	160	5 : Muy baja
19AO000359586	MANTENIMIENTO Y OPERACIÓN DE LOCALES ESCOLARES DE INSTITUCIONES EDUCATIVAS DE EDUCACIÓN BÁSICA REGULAR CON CONDICIONES ADECUADAS PARA SU FUNCIONAMIENTO-NIVEL INICIAL	221000 : MULTIDISTRITAL	82,039.00	236 : INSTITUCION EDUCATIVA	0	0	0	0	108	0	0	0	0	0	0	0	108	5 : Muy baja
19AO000359601	MANTENIMIENTO Y OPERACIÓN DE LOCALES ESCOLARES DE INSTITUCIONES EDUCATIVAS DE EDUCACIÓN BÁSICA REGULAR CON CONDICIONES ADECUADAS PARA SU FUNCIONAMIENTO-PRIMARIA	221000 : MULTIDISTRITAL	231,023.00	236 : INSTITUCION EDUCATIVA	147	147	147	147	147	147	147	147	147	147	147	147	147	5 : Muy baja
19AO000359608	MANTENIMIENTO Y OPERACIÓN DE LOCALES ESCOLARES DE INSTITUCIONES EDUCATIVAS DE EDUCACIÓN BÁSICA REGULAR CON CONDICIONES ADECUADAS PARA SU FUNCIONAMIENTO-SEC	221000 : MULTIDISTRITAL	151,360.00	236 : INSTITUCION EDUCATIVA	38	38	38	38	38	38	38	38	38	38	38	38	38	5 : Muy baja
19AO000359628	ACOMPAÑAMIENTO PEDAGOGICO A INSTITUCIONES EDUCATIVAS MULTIEDAD Y MULTIGRADO DE EDUCACION BASICA REGULAR	221000 : MULTIDISTRITAL	885,675.00	474 : DOCENTE ACOMPAÑADO	94	94	94	94	94	94	94	94	94	94	0	0	94	5 : Muy baja
19AO000359642	ACOMPAÑAMIENTO PEDAGÓGICO A INSTITUCIONES EDUCATIVAS POLIDOCENTES DE EDUCACIÓN BÁSICA REGULAR	221000 : MULTIDISTRITAL	44,934.00	474 : DOCENTE ACOMPAÑADO	18	18	18	18	18	18	18	18	18	18	18	18	18	5 : Muy baja
19AO000359645	FORMACIÓN A ACOMPAÑANTES PEDAGÓGICOS DE LAS INSTITUCIONES EDUCATIVAS POLIDOCENTES DE EDUCACIÓN BÁSICA REGULAR-EDUCACIÓN PRIMARIA	221001 : TOCACHE	17,052.00	292 : ESPECIALISTA	0	0	3	0	0	0	3	0	0	0	0	0	3	5 : Muy baja
19AO000359650	GESTIÓN, SEGUIMIENTO Y MONITOREO DE LA INTERVENCIÓN	221000 : MULTIDISTRITAL	25,500.00	292 : ESPECIALISTA	0	0	3	3	3	3	3	3	3	3	3	3	3	5 : Muy baja
19AO000359662	REFUERZO ESCOLAR A ESTUDIANTES Y DOCENTES DE INSTITUCIONES EDUCATIVAS DE EDUCACION BASICA REGULAR	221000 : MULTIDISTRITAL	2,219.00	236 : INSTITUCION EDUCATIVA	0	2	2	0	0	0	0	0	0	0	0	0	2	5 : Muy baja
19AO000360423	DESARROLLO DE LA PROMOCION ESCOLAR, CULTURA Y DEPORTE	221000 : MULTIDISTRITAL	10,000.00	003 : ALUMNO	0	0	0	0	5,162	0	0	0	0	0	0	0	5,162	5 : Muy baja
19AO000360461	GESTIÓN, SEGUIMIENTO Y MONITOREO A INSTITUCIONES EDUCATIVAS DE LA EDUCACION BASICA	221000 : MULTIDISTRITAL	33,034.00	001 : ACCION	0	0	1	1	0	1	0	1	0	0	1	0	5	5 : Muy baja
19AO000360469	FORTALECIMIENTO DE ACTIVIDADES CÍVICAS, CULTURALES Y DEPORTIVAS A FAVOR DE LA MEJORA DE LOS APRENDIZAJES - UGEL	221000 : MULTIDISTRITAL	24,940.00	001 : ACCION	0	0	0	1	0	0	0	0	1	0	0	0	2	5 : Muy baja
19AO000360476	FORTALECIMIENTO DE CAPACIDADES A ESPECIALISTAS DE GESTIÓN PEDAGÓGICA, DOCENTES DE INSTITUCIONES EDUCATIVAS Y DESARROLLO DE LA GESTIÓN LOCAL EN EL MARCO DEL MODELO EDUCATIVO REGIONAL - UGEL	221000 : MULTIDISTRITAL	13,000.00	001 : ACCION	0	1	0	0	0	0	1	0	0	0	0	0	2	5 : Muy baja
19AO000369407	FORMACIÓN A ACOMPAÑANTES PEDAGÓGICOS DE LAS INSTITUCIONES EDUCATIVAS MULTIEDAD Y MULTIGRADO DE EDUCACIÓN BÁSICA REGULAR-EDUCACIÓN PRIMARIA	221000 : MULTIDISTRITAL	105,586.00	292 : ESPECIALISTA	0	0	13	0	0	0	13	0	0	0	0	0	13	1 : Muy Alta
19AO000369415	GESTIÓN, SEGUIMIENTO Y MONITOREO DE LA INTERVENCIÓN	221000 : MULTIDISTRITAL	111,800.00	292 : ESPECIALISTA	0	0	13	13	13	13	13	13	13	13	13	13	13	1 : Muy Alta
19AO000370339	CONTRATACION OPORTUNA Y PAGO DEL PERSONAL ADMINISTRATIVO Y DE APOYO DE LAS INSTITUCIONES EDUCATIVAS DE EDUCACION BASICA REGULAR 2.1 REMUNERACIONES	221000 : MULTIDISTRITAL	1,465,280.00	236 : INSTITUCION EDUCATIVA	39	39	39	39	39	39	39	39	39	39	393	39	39	1 : Muy Alta
19AO000370350	PROCESO DE CONTRATACIÓN Y PAGO OPORTUNO DE PERSONAL ADMINISTRATIVO DE LAS INSTITUCIONES EDUCATIVAS DE EDUCACIÓN BÁSICA REGULAR CON JORNADA ESCOLAR COMPLETA - EDUCACIÓN SECUNDARIA CAS	221000 : MULTIDISTRITAL	2,847,936.00	236 : INSTITUCION EDUCATIVA	14	14	14	14	14	14	14	14	14	14	14	14	14	1 : Muy Alta

GOBIERNO REGIONAL Sub - Gerencia de Planeamiento (GS) y Presupuesto y Estadística Regional SAN MARTIN

CAR LA CALIDAD DE LOS APRENDIZAJES DE LOS ESTUDIANTES DE LA EDUCACIÓN BÁSICA EN LA REGIÓN SAN MARTÍN

AEI.06.02 SERVICIOS DE EDUCACIÓN BÁSICA Y TECNICO PRODUCTIVA DE CALIDAD A NIÑOS (AS) Y JÓVENES CON NECESIDADES EDUCATIVAS ESPECIALES

COD.	Actividad Operativa	Ubigeo	PROGRAMACION														Meta Fisica Anual	Prioridad
			Meta Anual S/.	U.M.	1	2	3	4	5	6	7	8	9	10	11	12		
19AO000359890	DOTACION DE MATERIALES Y EQUIPOS EDUCATIVOS PARA CENTROS DE EDUCACION	221000 :	6,012.00	236 : INSTITUCION	0	2	0	0	0	0	0	0	0	0	0	0	2	5 : Muy baja

	BASICA ESPECIAL Y CENTROS DE RECURSOS	MULTIDISTRITAL		EDUCATIVA															
19AO000359904	CONTRATACION OPORTUNA Y PAGO DE PERSONAL EN INSTITUCIONES EDUCATIVAS INCLUSIVAS, CENTROS DE EDUCACION BASICA ESPECIAL Y CENTROS DE RECURSOS	221000 : MULTIDISTRITAL	312,412.00	137 : PLANILLA	1	1	1	1	1	1	1	1	1	1	1	1	12	5 : Muy baja
19AO000359919	MANTENIMIENTO Y ACONDICIONAMIENTO DE ESPACIOS EN LOCALES DE LOS CENTROS DE EDUCACION BASICA ESPECIAL Y CENTROS DE RECURSOS	221000 : MULTIDISTRITAL	20,372.00	536 : LOCAL ESCOLAR	2	2	2	2	2	2	2	2	2	2	2	0	2	5 : Muy baja
19AO000359942	ASISTENCIA A FAMILIAS DE ESTUDIANTES DE INSTITUCIONES EDUCATIVAS INCLUSIVAS PARA PARTICIPACION EN PROCESO EDUCATIVO	221000 : MULTIDISTRITAL	880.00	056 : FAMILIA	38	0	0	0	0	0	0	0	0	0	0	0	38	5 : Muy baja
19AO000359957	ASISTENCIA A FAMILIAS DE ESTUDIANTES DE CENTROS DE EDUCACION BASICA ESPECIAL PARA PARTICIPACION EN PROCESO EDUCATIVO	221000 : MULTIDISTRITAL	8,194.00	056 : FAMILIA	0	38	38	38	38	38	38	38	38	38	38	38	38	5 : Muy baja
19AO000359963	ASISTENCIA A FAMILIAS DE ESTUDIANTES DE CENTROS DE EDUCACION BASICA ESPECIAL PARA PARTICIPACION EN PROCESO EDUCATIVO-CAMPAÑAS	221000 : MULTIDISTRITAL	875.00	014 : CAMPAÑA	0	0	1	0	0	0	0	0	0	0	0	0	1	5 : Muy baja

OEI.06 MEJORAR LA CALIDAD DE LOS APRENDIZAJES DE LOS ESTUDIANTES DE LA EDUCACIÓN BÁSICA EN LA REGIÓN SAN MARTÍN

AEI.06.04 DOTAR DE MATERIALES SUFICIENTES Y OPORTUNOS PARA EL MEJORAMIENTO DE LOS APRENDIZAJES DE LOS ESTUDIANTES ACORDE A LA PROPUESTA PEDAGOGICA E INTEGRAL

COD.	Actividad Operativa	Ubigeo	PROGRAMACION													Meta Fisica Anual	Prioridad
			Meta Anual S/.	U.M.	1	2	3	4	5	6	7	8	9	10	11	12		
19AO000359788	DOTACION DE MATERIAL Y RECURSOS EDUCATIVOS PARA ESTUDIANTES DE EDUCACION BASICA REGULAR-INICIAL	221000 : MULTIDISTRITAL	13,433.00	408 : ESTUDIANTES	4,227	0	0	0	0	0	0	0	0	0	0	0	4,227	5 : Muy baja
19AO000359795	DOTACION DE MATERIAL Y RECURSOS EDUCATIVOS PARA ESTUDIANTES DE EDUCACION BASICA REGULAR-PRIMARIA	221000 : MULTIDISTRITAL	59,752.00	408 : ESTUDIANTES	10,470	0	0	0	0	0	0	0	0	0	0	0	10,470	5 : Muy baja
19AO000359800	DOTACION DE MATERIAL Y RECURSOS EDUCATIVOS PARA ESTUDIANTES DE EDUCACION BASICA REGULAR-SEC	221000 : MULTIDISTRITAL	20,162.00	408 : ESTUDIANTES	6,732	0	0	0	0	0	0	0	0	0	0	0	6,732	5 : Muy baja
19AO000359807	DOTACION DE MATERIAL Y RECURSOS EDUCATIVOS PARA ESTUDIANTES DE EDUCACION INTERCULTURAL BILINGÜE	221000 : MULTIDISTRITAL	180.00	408 : ESTUDIANTES	18	0	0	0	0	0	0	0	0	0	0	0	18	5 : Muy baja
19AO000359817	DOTACION DE MATERIAL Y RECURSOS EDUCATIVOS PARA DOCENTES Y AULAS DE EDUCACION BASICA REGULAR	221000 : MULTIDISTRITAL	1,495.00	408 : ESTUDIANTES	362	0	0	0	0	0	0	0	0	0	0	0	362	5 : Muy baja
19AO000359823	DOTACION DE MATERIAL Y RECURSOS EDUCATIVOS PARA DOCENTES Y AULAS DE EDUCACION INTERCULTURAL BILINGUE-PRIMARIA	221001 : TOCACHE	50.00	408 : ESTUDIANTES	18	0	0	0	0	0	0	0	0	0	0	0	18	5 : Muy baja
19AO000359832	DOTACION DE MATERIAL FUNGIBLE PARA AULAS DE INSTITUCIONES EDUCATIVAS DE EDUCACION-INICIAL	221001 : TOCACHE	12,208.00	007 : AULA	1	0	0	0	0	0	0	0	0	0	0	0	1	5 : Muy baja
19AO000359849	DOTACION DE MATERIAL FUNGIBLE PARA AULAS DE INSTITUCIONES EDUCATIVAS DE EDUCACION	221000 : MULTIDISTRITAL	219,066.00	007 : AULA	653	0	0	0	0	0	0	0	0	0	0	0	653	5 : Muy baja
19AO000359862	DOTACION DE MATERIAL Y RECURSOS EDUCATIVOS PARA INSTITUCIONES EDUCATIVAS DE EDUCACION BASICA REGULAR-SEC	221000 : MULTIDISTRITAL	10,598.00	007 : AULA	243	0	0	0	0	0	0	0	0	0	0	0	243	5 : Muy baja
19AO000359871	DOTACION DE MATERIAL Y RECURSOS EDUCATIVOS PARA INSTITUCIONES EDUCATIVAS DE EDUCACION	221000 : MULTIDISTRITAL	174.00	236 : INSTITUCION EDUCATIVA	5	0	0	0	0	0	0	0	0	0	0	0	5	5 : Muy baja

TOTAL GENERAL : 56,719,898.00

GOBIERNO REGIONAL Sub - Gerencia de Planeamiento Estratégico y Estadística Regional SAN MARTIN

U.M. = Unidad de Medida.

Nota : La Prioridad se determinará en la Comisión de Planeamiento Estratégico

FIRMA

CENTRO DE COSTO RESPONSABLE 01 - GOBIERNO REGIONAL DE SAN MARTÍN

Exportar Excel Imprimir

Anexo B-4
PLAN OPERATIVO INSTITUCIONAL CONSOLIDADO CON MONTO FINANCIERO
Año : 2019

Periodo PEI : No definido
Nivel de Gobierno : R - GOBIERNOS REGIONALES
Sector : 99 - GOBIERNOS REGIONALES
Pliego : 459 - GOBIERNO REGIONAL DEL DEPARTAMENTO DE SAN MARTIN
Unidad Ejecutora : 000929 - REGION SAN MARTIN-EDUCACION ALTO HUALLAGA

Centro de Costo: 303.01.01 - RECURSOS HUMANOS

OEI.06 MEJORAR LA CALIDAD DE LOS APRENDIZAJES DE LOS ESTUDIANTES DE LA EDUCACIÓN BÁSICA EN LA REGIÓN SAN MARTÍN

AEI.06.01 SERVICIOS DE EDUCACIÓN BÁSICA DE CALIDAD DE ACUERDO A LA DEMANDA DE LA POBLACIÓN

COD.	Actividad Operativa	Ubigeo	PROGRAMACION														Monto POI S/.
			Meta Anual	U.M.	1	2	3	4	5	6	7	8	9	10	11	12	
19AO000360746	GESTIÓN ADMINISTRATIVA-FORTALECIMIENTO DE LOS PROCESOS DE CONTRATACIÓN, COMPROMISO DE PAGO Y CONTROL DE PERSONAL A FAVOR DE LA GESTIÓN EDUCATIVA - PERSONAL 276 Y CAS	221001 : TOCACHE	12	137 : PLANILLA	180,553.00	163,353.00	163,353.00	163,353.00	163,353.00	163,353.00	178,053.00	163,353.00	163,353.00	163,353.00	163,353.00	178,064.00	2,006,847.00
19AO000360763	GESTION ADMINISTRATIVA-GESTIÓN DE CONTRATACIÓN Y PAGO OPORTUNO DE PERSONAL ADMINISTRATIVO Y DOCENTE	221001 : TOCACHE	4	001 : ACCION	1,250.00	0.00	0.00	530.00	0.00	0.00	1,060.00	1,060.00	0.00	0.00	0.00	0.00	3,900.00
19AO000360937	PROCESOS DE CONTRATACIÓN Y CONTROL DE PERSONAL NOMBRADO	221000 : MULTIDISTRITAL	12	137 : PLANILLA	42,726.00	25,526.00	25,526.00	25,526.00	25,526.00	25,526.00	38,426.00	25,526.00	25,526.00	25,526.00	25,526.00	38,433.00	349,319.00
19AO000360955	DESARROLLO DE LA EDUCACION PRIMARIA DE ADULTOS	221000 : MULTIDISTRITAL	12	137 : PLANILLA	4,683.00	4,683.00	4,683.00	4,683.00	4,683.00	4,683.00	4,683.00	4,683.00	4,683.00	4,683.00	4,683.00	4,687.00	56,200.00
19AO000360963	DESARROLLO DE LA EDUCACION SECUNDARIA DE ADULTOS	221000 : MULTIDISTRITAL	12	137 : PLANILLA	32,935.00	32,935.00	32,935.00	32,935.00	32,935.00	32,935.00	32,935.00	32,935.00	32,935.00	32,935.00	32,935.00	32,945.00	395,230.00
19AO000360972	DESARROLLO DEL CICLO AVANZADO DE LA EDUCACION BASICA ALTERNATIVA	221000 : MULTIDISTRITAL	12	137 : PLANILLA	18,700.00	14,200.00	14,200.00	14,200.00	14,200.00	14,200.00	14,400.00	14,200.00	14,200.00	14,200.00	14,200.00	14,405.00	175,305.00
19AO000360984	DESARROLLO DEL CICLO INTERMEDIO DE LA EDUCACION BASICA ALTERNATIVA	221000 : MULTIDISTRITAL	12	137 : PLANILLA	16,816.00	16,816.00	16,816.00	16,816.00	16,816.00	16,816.00	16,816.00	16,816.00	16,816.00	16,816.00	16,816.00	16,827.00	201,803.00
19AO000360995	OBLIGACIONES PREVISIONALES	221001 : TOCACHE	12	137 : PLANILLA	152,916.00	106,916.00	106,916.00	106,916.00	106,916.00	106,916.00	141,416.00	106,916.00	106,916.00	106,916.00	106,916.00	141,417.00	1,397,993.00

Centro de Costo: 303.01.02 - CONTABILIDAD

OEI.06 MEJORAR LA CALIDAD DE LOS APRENDIZAJES DE LOS ESTUDIANTES DE LA EDUCACIÓN BÁSICA EN LA REGIÓN SAN MARTÍN

AEI.06.01 SERVICIOS DE EDUCACIÓN BÁSICA DE CALIDAD DE ACUERDO A LA DEMANDA DE LA POBLACIÓN

COD.	Actividad Operativa	Ubigeo	PROGRAMACION														Monto POI S/.
			Meta Anual	U.M.	1	2	3	4	5	6	7	8	9	10	11	12	
19AO000360790	GESTION ADMINISTRATIVA-CONTABILIZACION, PRESENTACIÓN Y SUSTENTACIÓN DE INFORMACION FINANCIERA	221001 : TOCACHE	6	001 : ACCION	530.00	0.00	530.00	0.00	530.00	0.00	530.00	0.00	530.00	0.00	0.00	530.00	3,180.00

Centro de Costo: 303.01.03 - TESORERIA

OEI.06 MEJORAR LA CALIDAD DE LOS APRENDIZAJES DE LOS ESTUDIANTES DE LA EDUCACIÓN BÁSICA EN LA REGIÓN SAN MARTÍN

AEI.06.01 SERVICIOS DE EDUCACIÓN BÁSICA DE CALIDAD DE ACUERDO A LA DEMANDA DE LA POBLACIÓN

COD.	Actividad Operativa	Ubigeo	PROGRAMACION														Monto POI S/.
			Meta Anual	U.M.	1	2	3	4	5	6	7	8	9	10	11	12	
19AO000360801	GESTION ADMINISTRATIVA-CONTABILIZACION, PRESENTACIÓN Y SUSTENTACIÓN DE INFORMACION FINANCIERA TESORERIA	221001 : TOCACHE	6	001 : ACCION	530.00	0.00	530.00	0.00	530.00	0.00	530.00	0.00	530.00	0.00	0.00	530.00	3,180.00

Centro de Costo: 303.01.04 - ABASTECIMIENTO

OEI.06 MEJORAR LA CALIDAD DE LOS APRENDIZAJES DE LOS ESTUDIANTES DE LA EDUCACIÓN BÁSICA EN LA REGIÓN SAN MARTÍN

AEI.06.01 SERVICIOS DE EDUCACIÓN BÁSICA DE CALIDAD DE ACUERDO A LA DEMANDA DE LA POBLACIÓN

COD.	Actividad Operativa	Ubigeo	PROGRAMACION														Monto POI S/.
			Meta Anual	U.M.	1	2	3	4	5	6	7	8	9	10	11	12	
19AO000360613	DESARROLLO DE LA EDUCACION LABORAL Y TECNICA	221000 : MULTIDISTRITAL	418	615 : KIT	0.00	0.00	0.00	2,928.00	0.00	0.00	0.00	0.00	0.00	0.00	0.00	0.00	2,928.00
19AO000360626	PREVISION DE LOS SERVICIOS BASICOS	221000 : MULTIDISTRITAL	12	001 : ACCION	549.00	549.00	549.00	549.00	549.00	549.00	549.00	549.00	549.00	549.00	549.00	554.00	6,593.00
19AO000360643	DESARROLLO DE LA EDUCACION SECUNDARIA DE ADULTOS	221000 : MULTIDISTRITAL	115	615 : KIT	0.00	2,510.00	0.00	0.00	0.00	0.00	0.00	0.00	0.00	0.00	0.00	0.00	2,510.00
19AO000360648	PREVISIÓN DE LOS SERVICIOS BÁSICOS	221000 : MULTIDISTRITAL	12	001 : ACCION	70.00	70.00	70.00	70.00	70.00	70.00	70.00	70.00	70.00	70.00	70.00	77.00	847.00
19AO000360666	GESTION ADMINISTRATIVA-OPTIMIZACIÓN DE LOS MECANISMOS DE ADQUISICION, CONTRATACION Y DOTACIÓN DE BIENES Y SERVICIOS A FAVOR DE LA GESTION EDUCATIVA	221001 : TOCACHE	12	001 : ACCION	23,599.00	23,599.00	23,599.00	23,599.00	86,360.00	23,599.00	23,599.00	23,599.00	23,599.00	23,599.00	23,599.00	21,028.00	343,378.00
19AO000360706	GESTIÓN Y CONTROL DEL INVENTARIO DE ACTIVOS FIJOS A FAVOR DE LA GESTIÓN EDUCATIVA.	221001 : TOCACHE	4	001 : ACCION	0.00	780.00	0.00	0.00	660.00	0.00	0.00	660.00	0.00	0.00	650.00	0.00	2,750.00

Centro de Costo: 303.01.05 - TECNOLOGIAS DE INFORMACION

OEI.06 MEJORAR LA CALIDAD DE LOS APRENDIZAJES DE LOS ESTUDIANTES DE LA EDUCACIÓN BÁSICA EN LA REGIÓN SAN MARTÍN

AEI.06.01 SERVICIOS DE EDUCACIÓN BÁSICA DE CALIDAD DE ACUERDO A LA DEMANDA DE LA POBLACIÓN

COD.	Actividad Operativa	Ubigeo	PROGRAMACION														Monto POI S/.
			Meta Anual	U.M.	1	2	3	4	5	6	7	8	9	10	11	12	
19AO000360825	GESTION ADMINISTRATIVA-PROPONER, GESTIONAR, IMPLEMENTAR Y BRINDAR SOPORTE A LOS SISTEMAS DE INFORMACIÓN CORPORATIVOS	221001 : TOCACHE	2	001 : ACCION	0.00	0.00	530.00	0.00	0.00	0.00	0.00	650.00	0.00	0.00	0.00	0.00	1,180.00

Centro de Costo: 303.02 - UNIDAD DE GESTION PRESUPUESTAL

OEI.06 MEJORAR LA CALIDAD DE LOS APRENDIZAJES DE LOS ESTUDIANTES DE LA EDUCACIÓN BÁSICA EN LA REGIÓN SAN MARTÍN

AEI.06.01 SERVICIOS DE EDUCACIÓN BÁSICA DE CALIDAD DE ACUERDO A LA DEMANDA DE LA POBLACIÓN

COD.	Actividad Operativa	Ubigeo	PROGRAMACION														Monto POI S/.
			Meta Anual	U.M.	1	2	3	4	5	6	7	8	9	10	11	12	
19AO000360837	GESTIÓN ADMINISTRATIVA-GESTIÓN Y SEGUIMIENTO AL PROCESO PRESUPUESTARIO.	221001 : TOCACHE	5	001 : ACCION	0.00	490.00	0.00	1,060.00	0.00	1,060.00	0.00	0.00	850.00	0.00	850.00	0.00	4,310.00

Centro de Costo: 303.03.01 - SECRETARIA GENERAL

OEI.06 MEJORAR LA CALIDAD DE LOS APRENDIZAJES DE LOS ESTUDIANTES DE LA EDUCACIÓN BÁSICA EN LA REGIÓN SAN MARTÍN

AEI.06.01 SERVICIOS DE EDUCACIÓN BÁSICA DE CALIDAD DE ACUERDO A LA DEMANDA DE LA POBLACIÓN

COD.	Actividad Operativa	Ubigeo	PROGRAMACION														Monto POI S/.
			Meta Anual	U.M.	1	2	3	4	5	6	7	8	9	10	11	12	
19AO000360911	FORTALECIMIENTO DE LA GESTIÓN Y LA SIMPLIFICACIÓN ADMINISTRATIVA INSTITUCIONAL.	221001 : TOCACHE	2	001 : ACCION	0.00	350.00	0.00	0.00	0.00	0.00	0.00	530.00	0.00	0.00	0.00	0.00	880.00
19AO000360915	FORTALECIMIENTO DE LA IMAGEN INSTITUCIONAL Y RELACIONES PÚBLICAS.	221001 : TOCACHE	1	001 : ACCION	0.00	0.00	0.00	0.00	530.00	0.00	0.00	0.00	0.00	0.00	0.00	0.00	530.00
19AO000360920	GESTIÓN Y CONTROL DEL ACERVO DOCUMENTARIO DE LA INSTITUCIÓN.	221001 : TOCACHE	1	001 : ACCION	0.00	0.00	530.00	0.00	0.00	0.00	0.00	0.00	0.00	0.00	0.00	0.00	530.00

Centro de Costo: 303.03.02 - CONSEJO PARTICIPATIVO LOCAL DE EDUCACION

OEI.06 MEJORAR LA CALIDAD DE LOS APRENDIZAJES DE LOS ESTUDIANTES DE LA EDUCACIÓN BÁSICA EN LA REGIÓN SAN MARTÍN

AEI.06.01 SERVICIOS DE EDUCACIÓN BÁSICA DE CALIDAD DE ACUERDO A LA DEMANDA DE LA POBLACIÓN

COD.	Actividad Operativa	Ubigeo	PROGRAMACION														Monto POI S/.
			Meta Anual	U.M.	1	2	3	4	5	6	7	8	9	10	11	12	
19AO000360902	FORTALECIMIENTO DE LAS REDES EDUCATIVAS	221001 : TOCACHE	1	001 : ACCION	0.00	0.00	450.00	0.00	0.00	0.00	0.00	0.00	0.00	0.00	0.00	0.00	450.00

Centro de Costo: 303.03.03 - OFICINA DE CONTROL INSITUCIONAL

OEI.06 MEJORAR LA CALIDAD DE LOS APRENDIZAJES DE LOS ESTUDIANTES DE LA EDUCACIÓN BÁSICA EN LA REGIÓN SAN MARTÍN

AEI.06.01 SERVICIOS DE EDUCACIÓN BÁSICA DE CALIDAD DE ACUERDO A LA DEMANDA DE LA POBLACIÓN

COD.	Actividad Operativa	Ubigeo	PROGRAMACION														Monto POI S/.
			Meta Anual	U.M.	1	2	3	4	5	6	7	8	9	10	11	12	
19AO000360894	IMPLEMENTACION Y EVALUACIÓN DEL SISTEMA DE CONTROL INSTITUCIONAL	221001 : TOCACHE	5	001 : ACCION	560.00	0.00	350.00	0.00	530.00	0.00	450.00	0.00	530.00	0.00	0.00	0.00	2,420.00

Centro de Costo: 303.03.04 - OFICINA DE PLANIFICACION Y DESARROLLO INSTITUCIONAL

OEI.06 MEJORAR LA CALIDAD DE LOS APRENDIZAJES DE LOS ESTUDIANTES DE LA EDUCACIÓN BÁSICA EN LA REGIÓN SAN MARTÍN

AEI.06.01 SERVICIOS DE EDUCACIÓN BÁSICA DE CALIDAD DE ACUERDO A LA DEMANDA DE LA POBLACIÓN

COD.	Actividad Operativa	Ubigeo	PROGRAMACION													Monto POI S/.
			Meta Anual	U.M.	1	2	3	4	5	6	7	8	9	10	11	12	
19AO000360505	GESTION DE EXPEDIENTES DE OFERTA Y DEMANDA DE SERVICIOS EDUCATIVOS EN EDUCACION INICIAL	221000 : MULTIDISTRITAL	6	236 : INSTITUCION EDUCATIVA	0.00	0.00	0.00	0.00	253.00	0.00	0.00	0.00	0.00	0.00	0.00	0.00	253.00
19AO000360530	GESTION PARA LA OPERACION Y ACONDICIONAMIENTO BASICO DEL SERVICIO DE EDUCACION INICIAL GENERADO POR EL PROGRAMA	221001 : TOCACHE	1	236 : INSTITUCION EDUCATIVA	0.00	0.00	0.00	0.00	79,300.00	0.00	0.00	0.00	0.00	0.00	0.00	0.00	79,300.00
19AO000360723	GESTION ADMINISTRATIVA - OPTIMIZACIÓN DE LOS PROCESOS DE LA ELABORACIÓN Y ACTUALIZACIÓN DE LOS INSTRUMENTOS DE GESTIÓN	221001 : TOCACHE	8	001 : ACCION	1,060.00	850.00	1,250.00	750.00	0.00	850.00	0.00	530.00	0.00	1,470.00	0.00	850.00	7,610.00
19AO000360730	CONTROL Y SEGUIMIENTO DE LAS CONDICIONES FISICAS DE LOS LOCALES ESCOLARES	221001 : TOCACHE	5	001 : ACCION	530.00	0.00	530.00	0.00	0.00	530.00	0.00	0.00	530.00	0.00	530.00	0.00	2,650.00

Centro de Costo: 303.03.05 - OFICINA DE CONTROL, SEGUIMIENTO Y PARTICIPACION

OEI.06 MEJORAR LA CALIDAD DE LOS APRENDIZAJES DE LOS ESTUDIANTES DE LA EDUCACIÓN BÁSICA EN LA REGIÓN SAN MARTÍN

AEI.06.01 SERVICIOS DE EDUCACIÓN BÁSICA DE CALIDAD DE ACUERDO A LA DEMANDA DE LA POBLACIÓN

COD.	Actividad Operativa	Ubigeo	PROGRAMACION													Monto POI S/.
			Meta Anual	U.M.	1	2	3	4	5	6	7	8	9	10	11	12	
19AO000360860	ASESORAMIENTO EN MATERIA JURÍDICA E INVESTIGACIÓN EN PROCESOS ADMINISTRATIVOS	221001 : TOCACHE	4	001 : ACCION	0.00	1,230.00	410.00	0.00	0.00	850.00	0.00	890.00	0.00	0.00	0.00	0.00	3,380.00
19AO000360866	LIDERAR LA GESTIÓN PEDAGÓGICA E INSTITUCIONAL PARA MEJORAR LA CALIDAD EDUCATIVA.	221001 : TOCACHE	5	001 : ACCION	530.00	0.00	60.00	530.00	0.00	0.00	530.00	0.00	530.00	0.00	0.00	0.00	2,180.00
19AO000360875	COBERTURA PERIODÍSTICA Y DIFUSIÓN DE ACTIVIDADES INSTITUCIONALES PARA FORMATOS Y MEDIOS DE PRENSA (DIGITAL, IMPRESO, RADIAL Y TELEVISIVO)	221001 : TOCACHE	4	001 : ACCION	0.00	410.00	60.00	370.00	0.00	0.00	370.00	0.00	0.00	0.00	0.00	0.00	1,210.00
19AO000360882	GESTIÓN DE LOS PROCESOS ADMINISTRATIVOS A FAVOR DE LA MEJORA DEL SERVICIO EDUCATIVO	221001 : TOCACHE	5	001 : ACCION	530.00	940.00	60.00	530.00	0.00	0.00	530.00	0.00	0.00	0.00	0.00	0.00	2,590.00

Centro de Costo: 303.03.06 - AREA DE GESTION PEDAGOGICA

OEI.06 MEJORAR LA CALIDAD DE LOS APRENDIZAJES DE LOS ESTUDIANTES DE LA EDUCACIÓN BÁSICA EN LA REGIÓN SAN MARTÍN

AEI.06.01 SERVICIOS DE EDUCACIÓN BÁSICA DE CALIDAD DE ACUERDO A LA DEMANDA DE LA POBLACIÓN

COD.	Actividad Operativa	Ubigeo	PROGRAMACION													Monto POI S/.
			Meta Anual	U.M.	1	2	3	4	5	6	7	8	9	10	11	12	
19AO000358996	PREVENCION DEL CONSUMO DE DROGAS EN EL AMBITO FAMILIAR	221000 : MULTIDISTRITAL	38	056 : FAMILIA	0.00	0.00	1,066.00	516.00	516.00	516.00	3,876.00	516.00	516.00	516.00	516.00	522.00	9,076.00
19AO000359010	PREVENCION DEL CONSUMO DE DROGAS EN EL AMBITO EDUCATIVO	221000 : MULTIDISTRITAL	38	087 : PERSONA ATENDIDA	0.00	0.00	4,915.00	5,570.00	5,851.00	6,786.00	5,570.00	5,570.00	5,570.00	5,570.00	5,570.00	5,570.00	56,542.00
19AO000359052	GESTION DEL PROGRAMA	221001 : TOCACHE	0	001 : ACCION	10,865.00	10,865.00	10,865.00	10,865.00	10,893.00	10,865.00	10,865.00	10,865.00	10,865.00	10,865.00	10,865.00	10,874.00	130,417.00
19AO000359534	CONTRATACION OPORTUNA Y PAGO DEL PERSONAL DOCENTE Y PROMOTORAS DE LAS INSTITUCIONES EDUCATIVAS DE EDUCACION BASICA REGULAR	221000 : MULTIDISTRITAL	38	236 : INSTITUCION EDUCATIVA	622,122.00	510,922.00	523,904.00	523,904.00	523,904.00	523,904.00	607,304.00	523,904.00	523,904.00	523,904.00	523,904.00	607,319.00	6,538,899.00
19AO000359543	CONTRATACION OPORTUNA Y PAGO DEL PERSONAL DOCENTE Y PROMOTORAS DE LAS INSTITUCIONES EDUCATIVAS DE EDUCACION BASICA REGULAR - PRIMARIA	221000 : MULTIDISTRITAL	160	236 : INSTITUCION EDUCATIVA	1,754,985.00	1,504,185.00	1,504,185.00	1,504,185.00	1,504,185.00	1,504,185.00	1,692,285.00	1,504,185.00	1,504,185.00	1,504,185.00	1,504,185.00	1,692,286.00	18,677,221.00
19AO000359546	CONTRATACIÓN OPORTUNA Y PAGO DEL PERSONAL DOCENTE Y PROMOTORAS DE LAS INSTITUCIONES EDUCATIVAS DE EDUCACIÓN BÁSICA	221000 : MULTIDISTRITAL	38	236 : INSTITUCION EDUCATIVA	1,721,628.00	1,494,028.00	1,494,028.00	1,494,028.00	1,494,028.00	1,494,028.00	1,664,728.00	1,494,028.00	1,494,028.00	1,494,028.00	1,494,028.00	1,664,733.00	18,497,341.00

GOBIERNO REGIONAL Sub - Gerencia de Planeamiento Estratégico y Estadística Regional SAN MARTÍN

	REGULAR-SECUNDARIA																
19AO000359553	CONTRATACION OPORTUNA Y PAGO DEL PERSONAL ADMINISTRATIVO Y DE APOYO DE LAS INSTITUCIONES EDUCATIVAS DE EDUCACIÓN BÁSICA REGULAR-INICIAL	221000 : MULTIDISTRITAL	108	236 : INSTITUCION EDUCATIVA	19,857.00	15,857.00	15,857.00	15,857.00	15,857.00	15,857.00	18,857.00	15,857.00	15,857.00	15,857.00	15,857.00	18,859.00	200,286.00
19AO000359567	CONTRATACION OPORTUNA Y PAGO DEL PERSONAL ADMINISTRATIVO Y DE APOYO DE LAS INSTITUCIONES EDUCATIVAS DE EDUCACION BASICA REGULAR	221000 : MULTIDISTRITAL	160	236 : INSTITUCION EDUCATIVA	79,969.00	64,369.00	64,369.00	64,369.00	64,369.00	64,369.00	76,069.00	64,369.00	64,369.00	64,369.00	64,369.00	76,080.00	811,439.00
19AO000359586	MANTENIMIENTO Y OPERACIÓN DE LOCALES ESCOLARES DE INSTITUCIONES EDUCATIVAS DE EDUCACIÓN BÁSICA REGULAR CON CONDICIONES ADECUADAS PARA SU FUNCIONAMIENTO-NIVEL INICIAL	221000 : MULTIDISTRITAL	108	236 : INSTITUCION EDUCATIVA	2,233.00	57,404.00	2,233.00	2,233.00	2,305.00	2,233.00	2,233.00	2,233.00	2,233.00	2,233.00	2,233.00	2,233.00	82,039.00
19AO000359601	MANTENIMIENTO Y OPERACIÓN DE LOCALES ESCOLARES DE INSTITUCIONES EDUCATIVAS DE EDUCACIÓN BÁSICA REGULAR CON CONDICIONES ADECUADAS PARA SU FUNCIONAMIENTO-PRIMARIA	221000 : MULTIDISTRITAL	147	236 : INSTITUCION EDUCATIVA	12,039.00	12,039.00	12,039.00	12,039.00	78,449.00	12,039.00	32,180.00	12,039.00	12,039.00	12,039.00	12,039.00	12,043.00	231,023.00
19AO000359608	MANTENIMIENTO Y OPERACIÓN DE LOCALES ESCOLARES DE INSTITUCIONES EDUCATIVAS DE EDUCACIÓN BÁSICA REGULAR CON CONDICIONES ADECUADAS PARA SU FUNCIONAMIENTO-SEC	221000 : MULTIDISTRITAL	38	236 : INSTITUCION EDUCATIVA	11,196.00	11,196.00	11,196.00	11,196.00	28,204.00	11,196.00	11,196.00	11,196.00	11,196.00	11,196.00	11,196.00	11,196.00	151,360.00
19AO000359628	ACOMPAÑAMIENTO PEDAGOGICO A INSTITUCIONES EDUCATIVAS MULTIEDAD Y MULTIGRADO DE EDUCACION BASICA REGULAR	221000 : MULTIDISTRITAL	94	474 : DOCENTE ACOMPAÑADO	81,281.00	81,281.00	81,281.00	81,281.00	81,281.00	81,281.00	81,281.00	81,281.00	81,281.00	81,281.00	72,865.00	0.00	885,675.00
19AO000359642	ACOMPAÑAMIENTO PEDAGÓGICO A INSTITUCIONES EDUCATIVAS POLIDOCENTES DE EDUCACIÓN BÁSICA REGULAR	221000 : MULTIDISTRITAL	18	474 : DOCENTE ACOMPAÑADO	3,744.00	3,744.00	3,744.00	3,744.00	3,744.00	3,744.00	3,744.00	3,744.00	3,744.00	3,744.00	3,744.00	3,750.00	44,934.00
19AO000359645	FORMACIÓN A ACOMPAÑANTES PEDAGÓGICOS DE LAS INSTITUCIONES EDUCATIVAS POLIDOCENTES DE EDUCACIÓN BÁSICA REGULAR-EDUCACIÓN PRIMARIA	221001 : TOCACHE	3	292 : ESPECIALISTA	0.00	0.00	8,526.00	0.00	0.00	0.00	8,526.00	0.00	0.00	0.00	0.00	0.00	17,052.00
19AO000359650	GESTIÓN, SEGUIMIENTO Y MONITOREO DE LA INTERVENCIÓN	221000 : MULTIDISTRITAL	3	292 : ESPECIALISTA	0.00	0.00	2,550.00	2,550.00	2,550.00	2,550.00	2,550.00	2,550.00	2,550.00	2,550.00	2,550.00	2,550.00	25,500.00
19AO000359662	REFUERZO ESCOLAR A ESTUDIANTES Y DOCENTES DE INSTITUCIONES EDUCATIVAS DE EDUCACION BASICA	221000 : MULTIDISTRITAL	2	236 : INSTITUCION EDUCATIVA	0.00	498.00	1,721.00	0.00	0.00	0.00	0.00	0.00	0.00	0.00	0.00	0.00	2,219.00

GOBIERNO REGIONAL Sub - Gerencia de Planeamiento Estratégico y Estadística Regional SAN MARTIN

		REGULAR																
19AO000360423	DESARROLLO DE LA PROMOCION ESCOLAR, CULTURA Y DEPORTE	221000 : MULTIDISTRITAL	5,162	003 : ALUMNO	0.00	0.00	0.00	0.00	10,000.00	0.00	0.00	0.00	0.00	0.00	0.00	0.00	10,000.00
19AO000360461	GESTIÓN, SEGUIMIENTO Y MONITOREO A INSTITUCIONES EDUCATIVAS DE LA EDUCACION BASICA	221000 : MULTIDISTRITAL	5	001 : ACCION	0.00	0.00	6,500.00	850.00	0.00	8,500.00	0.00	8,500.00	0.00	0.00	8,684.00	0.00	33,034.00
19AO000360469	FORTALECIMIENTO DE ACTIVIDADES CÍVICAS, CULTURALES Y DEPORTIVAS A FAVOR DE LA MEJORA DE LOS APRENDIZAJES - UGEL	221000 : MULTIDISTRITAL	2	001 : ACCION	0.00	0.00	0.00	8,400.00	0.00	0.00	0.00	0.00	16,540.00	0.00	0.00	0.00	24,940.00
19AO000360476	FORTALECIMIENTO DE CAPACIDADES A ESPECIALISTAS DE GESTIÓN PEDAGÓGICA, DOCENTES DE INSTITUCIONES EDUCATIVAS Y DESARROLLO DE LA GESTIÓN LOCAL EN EL MARCO DEL MODELO EDUCATIVO REGIONAL - UGEL	221000 : MULTIDISTRITAL	2	001 : ACCION	0.00	8,500.00	0.00	0.00	0.00	0.00	4,500.00	0.00	0.00	0.00	0.00	0.00	13,000.00
19AO000369407	FORMACIÓN A ACOMPAÑANTES PEDAGÓGICOS DE LAS INSTITUCIONES EDUCATIVAS MULTIEDAD Y MULTIGRADO DE EDUCACIÓN BÁSICA REGULAR-EDUCACIÓN PRIMARIA	221000 : MULTIDISTRITAL	13	292 : ESPECIALISTA	0.00	0.00	52,793.00	0.00	0.00	0.00	52,793.00	0.00	0.00	0.00	0.00	0.00	105,586.00
19AO000369415	GESTIÓN, SEGUIMIENTO Y MONITOREO DE LA INTERVENCIÓN	221000 : MULTIDISTRITAL	13	292 : ESPECIALISTA	0.00	0.00	11,180.00	11,180.00	11,180.00	11,180.00	11,180.00	11,180.00	11,180.00	11,180.00	11,180.00	11,180.00	111,800.00
19AO000370339	CONTRATACION OPORTUNA Y PAGO DEL PERSONAL ADMINISTRATIVO Y DE APOYO DE LAS INSTITUCIONES EDUCATIVAS DE EDUCACION BASICA REGULAR 2.1 REMUNERACIONES	221000 : MULTIDISTRITAL	39	236 : INSTITUCION EDUCATIVA	143,640.00	116,440.00	116,440.00	116,440.00	116,440.00	116,440.00	136,840.00	116,440.00	116,440.00	116,440.00	116,440.00	136,840.00	1,465,280.00
19AO000370350	PROCESO DE CONTRATACIÓN Y PAGO OPORTUNO DE PERSONAL ADMINISTRATIVO DE LAS INSTITUCIONES EDUCATIVAS DE EDUCACIÓN BÁSICA REGULAR CON JORNADA ESCOLAR COMPLETA - EDUCACIÓN SECUNDARIA CAS	221000 : MULTIDISTRITAL	14	236 : INSTITUCION EDUCATIVA	237,328.00	237,328.00	237,328.00	237,328.00	237,328.00	237,328.00	237,328.00	237,328.00	237,328.00	237,328.00	237,328.00	237,328.00	2,847,936.00

OEI.06 MEJORAR LA CALIDAD DE LOS APRENDIZAJES DE LOS ESTUDIANTES DE LA EDUCACIÓN BÁSICA EN LA REGIÓN SAN MARTÍN

AEI.06.02 SERVICIOS DE EDUCACIÓN BÁSICA Y TECNICO PRODUCTIVA DE CALIDAD A NIÑOS (AS) Y JÓVENES CON NECESIDADES EDUCATIVAS ESPECIALES

COD.	Actividad Operativa	Ubigeo	PROGRAMACION														Monto POI S/.
			Meta Anual	U.M.	1	2	3	4	5	6	7	8	9	10	11	12	
19AO000359890	DOTACION DE MATERIALES Y EQUIPOS EDUCATIVOS PARA CENTROS DE EDUCACION BASICA ESPECIAL Y CENTROS DE RECURSOS	221000 : MULTIDISTRITAL	2	236 : INSTITUCION EDUCATIVA	0.00	6,012.00	0.00	0.00	0.00	0.00	0.00	0.00	0.00	0.00	0.00	0.00	6,012.00
19AO000359904	CONTRATACION OPORTUNA Y PAGO DE PERSONAL EN INSTITUCIONES EDUCATIVAS INCLUSIVAS, CENTROS DE EDUCACION BASICA ESPECIAL Y CENTROS DE RECURSOS	221000 : MULTIDISTRITAL	12	137 : PLANILLA	29,517.00	25,117.00	25,117.00	25,117.00	25,117.00	25,117.00	28,417.00	25,117.00	25,117.00	25,117.00	25,117.00	28,425.00	312,412.00
19AO000359919	MANTENIMIENTO Y ACONDICIONAMIENTO DE ESPACIOS EN LOCALES DE LOS CENTROS DE EDUCACION BASICA ESPECIAL Y CENTROS DE RECURSOS	221000 : MULTIDISTRITAL	2	536 : LOCAL ESCOLAR	952.00	593.00	13,483.00	593.00	593.00	593.00	593.00	593.00	593.00	593.00	593.00	600.00	20,372.00
	ASISTENCIA A FAMILIAS DE ESTUDIANTES DE																

GOBIERNO REGIONAL SAN MARTIN Sub - Gerencia de Planeamiento Estratégico y Estadística Regional

19AO000359942	INSTITUCIONES EDUCATIVAS INCLUSIVAS PARA PARTICIPACION EN PROCESO EDUCATIVO	221000 : MULTIDISTRITAL	38	056 : FAMILIA	880.00	0.00	0.00	0.00	0.00	0.00	0.00	0.00	0.00	0.00	0.00	0.00	880.00
19AO000359957	ASISTENCIA A FAMILIAS DE ESTUDIANTES DE CENTROS DE EDUCACION BASICA ESPECIAL PARA PARTICIPACION EN PROCESO EDUCATIVO	221000 : MULTIDISTRITAL	38	056 : FAMILIA	0.00	1,345.00	684.00	684.00	684.00	684.00	684.00	684.00	684.00	684.00	684.00	693.00	8,194.00
19AO000359963	ASISTENCIA A FAMILIAS DE ESTUDIANTES DE CENTROS DE EDUCACION BASICA ESPECIAL PARA PARTICIPACION EN PROCESO EDUCATIVO-CAMPAÑAS	221000 : MULTIDISTRITAL	1	014 : CAMPAÑA	0.00	0.00	875.00	0.00	0.00	0.00	0.00	0.00	0.00	0.00	0.00	0.00	875.00

OEI.06 MEJORAR LA CALIDAD DE LOS APRENDIZAJES DE LOS ESTUDIANTES DE LA EDUCACIÓN BÁSICA EN LA REGIÓN SAN MARTÍN

AEI.06.04 DOTAR DE MATERIALES SUFICIENTES Y OPORTUNOS PARA EL MEJORAMIENTO DE LOS APRENDIZAJES DE LOS ESTUDIANTES ACORDE A LA PROPUESTA PEDAGOGICA E INTEGRAL

COD.	Actividad Operativa	Ubigeo	PROGRAMACION													Monto POI S/.
			Meta Anual	U.M.	1	2	3	4	5	6	7	8	9	10	11	12	
19AO000359788	DOTACION DE MATERIAL Y RECURSOS EDUCATIVOS PARA ESTUDIANTES DE EDUCACION BASICA REGULAR-INICIAL	221000 : MULTIDISTRITAL	4,227	408 : ESTUDIANTES	13,433.00	0.00	0.00	0.00	0.00	0.00	0.00	0.00	0.00	0.00	0.00	0.00	13,433.00
19AO000359795	DOTACION DE MATERIAL Y RECURSOS EDUCATIVOS PARA ESTUDIANTES DE EDUCACION BASICA REGULAR-PRIMARIA	221000 : MULTIDISTRITAL	10,470	408 : ESTUDIANTES	59,752.00	0.00	0.00	0.00	0.00	0.00	0.00	0.00	0.00	0.00	0.00	0.00	59,752.00
19AO000359800	DOTACION DE MATERIAL Y RECURSOS EDUCATIVOS PARA ESTUDIANTES DE EDUCACION BASICA REGULAR-SEC	221000 : MULTIDISTRITAL	6,732	408 : ESTUDIANTES	20,162.00	0.00	0.00	0.00	0.00	0.00	0.00	0.00	0.00	0.00	0.00	0.00	20,162.00
19AO000359807	DOTACION DE MATERIAL Y RECURSOS EDUCATIVOS PARA ESTUDIANTES DE EDUCACION INTERCULTURAL BILINGÜE	221000 : MULTIDISTRITAL	18	408 : ESTUDIANTES	180.00	0.00	0.00	0.00	0.00	0.00	0.00	0.00	0.00	0.00	0.00	0.00	180.00
19AO000359817	DOTACION DE MATERIAL Y RECURSOS EDUCATIVOS PARA DOCENTES Y AULAS DE EDUCACION BASICA REGULAR	221000 : MULTIDISTRITAL	362	408 : ESTUDIANTES	1,495.00	0.00	0.00	0.00	0.00	0.00	0.00	0.00	0.00	0.00	0.00	0.00	1,495.00
19AO000359823	DOTACION DE MATERIAL Y RECURSOS EDUCATIVOS PARA DOCENTES Y AULAS DE EDUCACION INTERCULTURAL BILINGUE-PRIMARIA	221001 : TOCACHE	18	408 : ESTUDIANTES	50.00	0.00	0.00	0.00	0.00	0.00	0.00	0.00	0.00	0.00	0.00	0.00	50.00
19AO000359832	DOTACION DE MATERIAL FUNGIBLE PARA AULAS DE INSTITUCIONES EDUCATIVAS DE EDUCACION-INICIAL	221001 : TOCACHE	1	007 : AULA	12,208.00	0.00	0.00	0.00	0.00	0.00	0.00	0.00	0.00	0.00	0.00	0.00	12,208.00
19AO000359849	DOTACION DE MATERIAL FUNGIBLE PARA AULAS DE INSTITUCIONES EDUCATIVAS DE EDUCACION	221000 : MULTIDISTRITAL	653	007 : AULA	219,066.00	0.00	0.00	0.00	0.00	0.00	0.00	0.00	0.00	0.00	0.00	0.00	219,066.00
19AO000359862	DOTACION DE MATERIAL Y RECURSOS EDUCATIVOS PARA INSTITUCIONES EDUCATIVAS DE EDUCACION BASICA REGULAR-SEC	221000 : MULTIDISTRITAL	243	007 : AULA	10,598.00	0.00	0.00	0.00	0.00	0.00	0.00	0.00	0.00	0.00	0.00	0.00	10,598.00
19AO000359871	DOTACION DE MATERIAL Y RECURSOS EDUCATIVOS PARA INSTITUCIONES EDUCATIVAS DE EDUCACION	221000 : MULTIDISTRITAL	5	236 : INSTITUCION EDUCATIVA	174.00	0.00	0.00	0.00	0.00	0.00	0.00	0.00	0.00	0.00	0.00	0.00	174.00

TOTAL GENERAL : 56,719,898.00

U.M. = Unidad de Medida.

Nota : La Prioridad se determinará en la Comisión de Planeamiento Estratégico

FIRMA

GOBIERNO REGIONAL Sub-Gerencia de Planeamiento Estratégico y Estadística Regional SAN MARTÍN

Plan Operativo Institucional 2019

305-1517: Gob.Reg.Dpto. San Martín- Educación Lamas

GOBIERNO REGIONAL
Sub - Gerencia de Planeamiento Estratégico y Estadística Regional
SAN MARTÍN

Gobierno Regional de San Martín

CENTRO DE COSTO RESPONSABLE 01 - GOBIERNO REGIONAL DE SAN MARTÍN

Exportar Excel Imprimir

Anexo B-3
PLAN OPERATIVO INSTITUCIONAL CONSOLIDADO CON META FISICA
Año : 2019

Periodo PEI : No definido
Nivel de Gobierno : R - GOBIERNOS REGIONALES
Sector : 99 - GOBIERNOS REGIONALES
Pliego : 459 - GOBIERNO REGIONAL DEL DEPARTAMENTO DE SAN MARTIN
Unidad Ejecutora : 001517 - GOB.REG.DPTO. SAN MARTIN- EDUCACION LAMAS

Centro de Costo: 305.01.01 - RECURSOS HUMANOS

OEI.06 MEJORAR LA CALIDAD DE LOS APRENDIZAJES DE LOS ESTUDIANTES DE LA EDUCACIÓN BÁSICA EN LA REGIÓN SAN MARTÍN

AEI.06.01 SERVICIOS DE EDUCACIÓN BÁSICA DE CALIDAD DE ACUERDO A LA DEMANDA DE LA POBLACIÓN

COD.	Actividad Operativa	Ubigeo	PROGRAMACION														Meta Fisica Anual	Prioridad
			Meta Anual S/.	U.M.	1	2	3	4	5	6	7	8	9	10	11	12		
19AO000360907	GESTIÓN DE CONTRATACION Y PAGO OPORTUNO DE PERSONAL ADMINISTRATIVO Y DOCENTE - RO 2.1	220500 : MULTIDISTRITAL	1,645,811.00	086 : PERSONA	31	31	31	11	11	11	11	11	11	11	11	11	11	5 : Muy baja
19AO000361994	PROCESOS DE CONTRATACIÓN Y CONTROL DE PERSONAL NOMBRADO	220500 : MULTIDISTRITAL	228,835.00	137 : PLANILLA	1	1	1	1	1	1	1	1	1	1	1	1	12	5 : Muy baja
19AO000362630	PROCESOS DE CONTRATACIÓN Y CONTROL DE PERSONAL NOMBRADO - RO 2.1	220500 : MULTIDISTRITAL	198,791.00	137 : PLANILLA	1	1	1	1	1	1	1	1	1	1	1	1	12	5 : Muy baja
19AO000362685	PROCESOS, DE CONTRATACIÓN Y CONTROL DE PERSONAL NOMBRADO - RO 2.1	220501 : LAMAS	50,712.00	137 : PLANILLA	1	1	1	1	1	1	1	1	1	1	1	1	12	5 : Muy baja
19AO000363297	CUMPLIMIENTO DE INDEMNIZACION Y OTROS COMPROMISOS SOCIALES	220501 : LAMAS	2,580,290.00	137 : PLANILLA	1	1	1	1	1	1	1	1	1	1	1	1	12	5 : Muy baja

OEI.06 MEJORAR LA CALIDAD DE LOS APRENDIZAJES DE LOS ESTUDIANTES DE LA EDUCACIÓN BÁSICA EN LA REGIÓN SAN MARTÍN

AEI.06.02 SERVICIOS DE EDUCACIÓN BÁSICA Y TECNICO PRODUCTIVA DE CALIDAD A NIÑOS (AS) Y JÓVENES CON NECESIDADES EDUCATIVAS ESPECIALES

COD.	Actividad Operativa	Ubigeo	PROGRAMACION														Meta Fisica Anual	Prioridad
			Meta Anual S/.	U.M.	1	2	3	4	5	6	7	8	9	10	11	12		
19AO000363511	PROCESO DE CONTRATACIÓN Y PAGO OPORTUNO DE PERSONAL PARA ATENCIÓN DE PROGRAMAS DE INTERVENCIÓN TEMPRANA	220500 : MULTIDISTRITAL	148,724.00	146 : PLANTILLA	1	1	1	1	1	1	1	1	1	1	1	1	12	5 : Muy baja

Centro de Costo: 305.01.02 - CONTABILIDAD

OEI.06 MEJORAR LA CALIDAD DE LOS APRENDIZAJES DE LOS ESTUDIANTES DE LA EDUCACIÓN BÁSICA EN LA REGIÓN SAN MARTÍN

AEI.06.01 SERVICIOS DE EDUCACIÓN BÁSICA DE CALIDAD DE ACUERDO A LA DEMANDA DE LA POBLACIÓN

COD.	Actividad Operativa	Ubigeo	PROGRAMACION														Meta Fisica Anual	Prioridad
			Meta Anual S/.	U.M.	1	2	3	4	5	6	7	8	9	10	11	12		
19AO000361815	CONTABILIZACION, PRESENTACIÓN Y SUSTENTACIÓN DE INFORMACION FINANCIERA	220500 : MULTIDISTRITAL	3,540.00	001 : ACCION	1	0	0	0	0	1	0	0	0	0	0	1	3	5 : Muy baja

Centro de Costo: 305.01.03 - TESORERIA

OEI.06 MEJORAR LA CALIDAD DE LOS APRENDIZAJES DE LOS ESTUDIANTES DE LA EDUCACIÓN BÁSICA EN LA REGIÓN SAN MARTÍN

AEI.06.01 SERVICIOS DE EDUCACIÓN BÁSICA DE CALIDAD DE ACUERDO A LA DEMANDA DE LA POBLACIÓN

COD.	Actividad Operativa	Ubigeo	PROGRAMACION														Meta Fisica Anual	Prioridad
			Meta Anual S/.	U.M.	1	2	3	4	5	6	7	8	9	10	11	12		
19AO000361818	CONTABILIZACION, PRESENTACIÓN Y SUSTENTACIÓN DE INFORMACION FINANCIERA	220500 : MULTIDISTRITAL	3,540.00	001 : ACCION	1	0	0	0	0	1	0	0	0	0	0	1	3	5 : Muy baja

GOBIERNO REGIONAL Sub - Gerencia de Planeamiento Estratégico y Estadística Regional SAN MARTIN

Centro de Costo: 305.01.04 - ABASTECIMIENTO

OEI.06 MEJORAR LA CALIDAD DE LOS APRENDIZAJES DE LOS ESTUDIANTES DE LA EDUCACIÓN BÁSICA EN LA REGIÓN SAN MARTÍN

AEI.06.01 SERVICIOS DE EDUCACIÓN BÁSICA DE CALIDAD DE ACUERDO A LA DEMANDA DE LA POBLACIÓN

COD.	Actividad Operativa	Ubigeo	PROGRAMACION													Meta Fisica Anual	Prioridad
			Meta Anual S/.	U.M.	1	2	3	4	5	6	7	8	9	10	11	12		
19AO000360851	OPTIMIZACIÓN DE LOS MECANISMOS DE ADQUISICION, CONTRATACION Y DOTACIÓN DE BIENES Y SERVICIOS A FAVOR DE LA GESTION EDUCATIVA	220500 : MULTIDISTRITAL	208,307.00	001 : ACCION	1	1	1	1	1	1	1	1	1	1	1	1	12	5 : Muy baja
19AO000360879	GESTIÓN Y CONTROL DEL INVENTARIO DE ACTIVOS FIJOS A FAVOR DE LA GESTION EDUCATIVA - RO 2.6	220500 : MULTIDISTRITAL	80,000.00	001 : ACCION	1	1	1	1	1	1	1	1	1	1	1	1	12	5 : Muy baja
19AO000362572	DOTACION DE MATERIALES EDUCATIVOS	220500 : MULTIDISTRITAL	3,800.00	615 : KIT	0	1	0	0	0	0	0	0	0	0	0	0	1	5 : Muy baja
19AO000362578	PREVISION DE LOS SERVICIOS BASICOS	220500 : MULTIDISTRITAL	600.00	001 : ACCION	1	1	1	1	1	1	1	1	1	1	1	1	12	5 : Muy baja
19AO000362651	DOTACION DE MATERIALES EDUCATIVOS - RO 2.3	220500 : MULTIDISTRITAL	5,242.00	615 : KIT	0	1	0	0	0	0	0	0	0	0	0	0	1	5 : Muy baja
19AO000362661	PREVISION DE LOS SERVICIOS BASICOS - RO 2.3	220500 : MULTIDISTRITAL	1,000.00	001 : ACCION	1	1	1	1	1	1	1	1	1	1	1	1	12	5 : Muy baja

OEI.06 MEJORAR LA CALIDAD DE LOS APRENDIZAJES DE LOS ESTUDIANTES DE LA EDUCACIÓN BÁSICA EN LA REGIÓN SAN MARTÍN

AEI.06.02 SERVICIOS DE EDUCACIÓN BÁSICA Y TECNICO PRODUCTIVA DE CALIDAD A NIÑOS (AS) Y JÓVENES CON NECESIDADES EDUCATIVAS ESPECIALES

COD.	Actividad Operativa	Ubigeo	PROGRAMACION													Meta Fisica Anual	Prioridad
			Meta Anual S/.	U.M.	1	2	3	4	5	6	7	8	9	10	11	12		
19AO000363463	DOTACIÓN DE MATERIALES Y EQUIPOS EDUCATIVOS PARA CENTROS DE EDUCACIÓN BÁSICA ESPECIAL Y CENTROS DE RECURSOS	220500 : MULTIDISTRITAL	2,129.00	236 : INSTITUCION EDUCATIVA	0	1	0	0	0	0	0	0	0	0	0	0	1	5 : Muy baja
19AO000363545	MANTENIMIENTO Y ACONDICIONAMIENTO DE ESPACIOS EN LOCALES DE LOS CENTROS DE EDUCACIÓN BÁSICA ESPECIAL Y CENTROS DE RECURSOS	220500 : MULTIDISTRITAL	9,649.00	536 : LOCAL ESCOLAR	1	1	1	1	1	1	1	1	1	1	1	1	1	5 : Muy baja

Centro de Costo: 305.01.05 - TECNOLOGIAS DE INFORMACION

OEI.06 MEJORAR LA CALIDAD DE LOS APRENDIZAJES DE LOS ESTUDIANTES DE LA EDUCACIÓN BÁSICA EN LA REGIÓN SAN MARTÍN

AEI.06.01 SERVICIOS DE EDUCACIÓN BÁSICA DE CALIDAD DE ACUERDO A LA DEMANDA DE LA POBLACIÓN

COD.	Actividad Operativa	Ubigeo	PROGRAMACION													Meta Fisica Anual	Prioridad
			Meta Anual S/.	U.M.	1	2	3	4	5	6	7	8	9	10	11	12		
19AO000361828	PROPONER, GESTIONAR, IMPLEMENTAR Y BRINDAR SOPORTE A LOS SISTEMAS DE INFORMACIÓN CORPORATIVOS	220500 : MULTIDISTRITAL	6,600.00	001 : ACCION	0	0	1	0	0	1	0	0	1	0	0	0	3	5 : Muy baja

Centro de Costo: 305.02 - UNIDAD DE GESTION PRESUPUESTAL

OEI.06 MEJORAR LA CALIDAD DE LOS APRENDIZAJES DE LOS ESTUDIANTES DE LA EDUCACIÓN BÁSICA EN LA REGIÓN SAN MARTÍN

AEI.06.01 SERVICIOS DE EDUCACIÓN BÁSICA DE CALIDAD DE ACUERDO A LA DEMANDA DE LA POBLACIÓN

COD.	Actividad Operativa	Ubigeo	PROGRAMACION													Meta Fisica Anual	Prioridad
			Meta Anual S/.	U.M.	1	2	3	4	5	6	7	8	9	10	11	12		
19AO000361837	GESTION Y SEGUIMIENTO AL PROCESO PRESUPUESTARIO	220500 : MULTIDISTRITAL	8,860.00	001 : ACCION	0	0	1	0	1	1	1	0	1	0	0	1	6	5 : Muy baja

Centro de Costo: 305.03.01 - SECRETARIA GENERAL

OEI.06 MEJORAR LA CALIDAD DE LOS APRENDIZAJES DE LOS ESTUDIANTES DE LA EDUCACIÓN BÁSICA EN LA REGIÓN SAN MARTÍN

AEI.06.01 SERVICIOS DE EDUCACIÓN BÁSICA DE CALIDAD DE ACUERDO A LA DEMANDA DE LA POBLACIÓN

COD.	Actividad Operativa	Ubigeo	PROGRAMACION													Meta Fisica Anual	Prioridad
			Meta Anual S/.	U.M.	1	2	3	4	5	6	7	8	9	10	11	12		
19AO000361936	FORTALECIMIENTO DE LA GESTION Y LA SIMPLIFICACION ADMINISTRATIVA INSTITUCIONAL	220500 : MULTIDISTRITAL	3,600.00	001 : ACCION	0	0	1	0	0	1	0	0	1	0	0	0	3	5 : Muy baja
19AO000361941	FORTALECIMIENTO DE LA IMAGEN INSTITUCIONAL Y RELACIONES PÚBLICAS	220500 : MULTIDISTRITAL	1,800.00	001 : ACCION	0	1	0	1	0	1	0	1	0	1	0	1	6	5 : Muy baja
19AO000361955	GESTIÓN Y CONTROL DEL ASCERVO DOCUMENTARIO DE LA INSTITUCION	220500 : MULTIDISTRITAL	1,800.00	001 : ACCION	0	1	0	1	0	1	0	1	0	1	0	1	6	5 : Muy baja

GOBIERNO REGIONAL Sub - Gerencia de Planeamiento Estratégico y Estadística Regional SAN MARTIN

Centro de Costo: 305.03.02 - CONSEJO PARTICIPATIVO LOCAL DE EDUCACION

OEI.06 MEJORAR LA CALIDAD DE LOS APRENDIZAJES DE LOS ESTUDIANTES DE LA EDUCACIÓN BÁSICA EN LA REGIÓN SAN MARTÍN

AEI.06.01 SERVICIOS DE EDUCACIÓN BÁSICA DE CALIDAD DE ACUERDO A LA DEMANDA DE LA POBLACIÓN

COD.	Actividad Operativa	Ubigeo	PROGRAMACION													Meta Fisica Anual	Prioridad
			Meta Anual S/.	U.M.	1	2	3	4	5	6	7	8	9	10	11	12		
19AO000361914	FORTALECIMIENTO DE LAS REDES EDUCATIVAS	220500 : MULTIDISTRITAL	7,300.00	001 : ACCION	0	0	1	1	1	1	1	0	0	0	0	0	5	5 : Muy baja
19AO000361918	FORTALECIMIENTO DEL COPALE	220500 : MULTIDISTRITAL	3,185.00	001 : ACCION	0	0	1	1	1	1	1	0	0	0	0	0	5	5 : Muy baja

Centro de Costo: 305.03.03 - OFICINA DE CONTROL INSITUCIONAL

OEI.06 MEJORAR LA CALIDAD DE LOS APRENDIZAJES DE LOS ESTUDIANTES DE LA EDUCACIÓN BÁSICA EN LA REGIÓN SAN MARTÍN

AEI.06.01 SERVICIOS DE EDUCACIÓN BÁSICA DE CALIDAD DE ACUERDO A LA DEMANDA DE LA POBLACIÓN

COD.	Actividad Operativa	Ubigeo	PROGRAMACION													Meta Fisica Anual	Prioridad
			Meta Anual S/.	U.M.	1	2	3	4	5	6	7	8	9	10	11	12		
19AO000361881	IMPLEMENTACION Y EVALUACION DEL SISTEMA DE CONTROL INSTITUCIONAL	220500 : MULTIDISTRITAL	9,420.00	001 : ACCION	1	1	1	1	1	1	1	1	1	1	1	1	12	5 : Muy baja

Centro de Costo: 305.03.04 - OFICINA DE PLANIFICACION Y DESARROLLO INSTITUCIONAL

OEI.06 MEJORAR LA CALIDAD DE LOS APRENDIZAJES DE LOS ESTUDIANTES DE LA EDUCACIÓN BÁSICA EN LA REGIÓN SAN MARTÍN

AEI.06.01 SERVICIOS DE EDUCACIÓN BÁSICA DE CALIDAD DE ACUERDO A LA DEMANDA DE LA POBLACIÓN

COD.	Actividad Operativa	Ubigeo	PROGRAMACION													Meta Fisica Anual	Prioridad
			Meta Anual S/.	U.M.	1	2	3	4	5	6	7	8	9	10	11	12		
19AO000360693	GESTIÓN DE EXPEDIENTES DE OFERTA Y DEMANDA DE SERVICIOS EDUCATIVOS EN EDUCACIÓN SECUNDARIA	220500 : MULTIDISTRITAL	7,284.00	236 : INSTITUCION EDUCATIVA	0	0	0	0	0	0	4	4	0	0	0	0	4	5 : Muy baja
19AO000360722	GESTIÓN PARA LA OPERACIÓN Y ACONDICIONAMIENTO BÁSICO DEL SERVICIO DE EDUCACIÓN INICIAL GENERADO POR EL PROGRAMA	220500 : MULTIDISTRITAL	134,945.00	236 : INSTITUCION EDUCATIVA	0	0	10	10	10	10	0	0	0	0	0	0	10	5 : Muy baja
19AO000360826	OPTIMIZACIÓN DE LOS PROCESOS DE LA ELABORACION Y ACTUALIZACION DE LOS INSTRUMENTOS DE GESTION	220500 : MULTIDISTRITAL	14,520.00	001 : ACCION	0	0	1	0	1	0	1	0	0	1	0	1	5	5 : Muy baja
19AO000360834	CONTROL Y SEGUIMIENTO DE LAS CONDICIONES FISICAS DE LOS LOCALES ESCOLARES	220500 : MULTIDISTRITAL	13,052.00	001 : ACCION	1	1	1	1	1	1	1	1	1	1	1	1	12	5 : Muy baja

Centro de Costo: 305.03.05 - OFICINA DE CONTROL, SEGUIMIENTO Y PARTICIPACION

OEI.06 MEJORAR LA CALIDAD DE LOS APRENDIZAJES DE LOS ESTUDIANTES DE LA EDUCACIÓN BÁSICA EN LA REGIÓN SAN MARTÍN

AEI.06.01 SERVICIOS DE EDUCACIÓN BÁSICA DE CALIDAD DE ACUERDO A LA DEMANDA DE LA POBLACIÓN

COD.	Actividad Operativa	Ubigeo	PROGRAMACION													Meta Fisica Anual	Prioridad
			Meta Anual S/.	U.M.	1	2	3	4	5	6	7	8	9	10	11	12		
19AO000361870	ASESORAMIENTO EN MATERIA JURIDICA E INVESTIGACIÓN EN PROCESOS ADMINISTRATIVOS	220500 : MULTIDISTRITAL	6,100.00	001 : ACCION	1	1	1	1	1	1	1	1	1	1	1	1	12	5 : Muy baja

Centro de Costo: 305.03.06 - AREA DE GESTION PEDAGOGICA

OEI.06 MEJORAR LA CALIDAD DE LOS APRENDIZAJES DE LOS ESTUDIANTES DE LA EDUCACIÓN BÁSICA EN LA REGIÓN SAN MARTÍN

AEI.06.01 SERVICIOS DE EDUCACIÓN BÁSICA DE CALIDAD DE ACUERDO A LA DEMANDA DE LA POBLACIÓN

COD.	Actividad Operativa	Ubigeo	PROGRAMACION													Meta Fisica Anual	Prioridad
			Meta Anual S/.	U.M.	1	2	3	4	5	6	7	8	9	10	11	12		
19AO000358581	PREVENCION DEL CONSUMO DE DROGAS EN EL AMBITO FAMILIAR	220500 : MULTIDISTRITAL	11,500.02	056 : FAMILIA	0	120	120	0	120	120	120	120	120	120	0	0	120	5 : Muy baja
19AO000358636	PREVENCION DEL CONSUMO DE DROGAS EN EL AMBITO EDUCATIVO	220500 : MULTIDISTRITAL	58,821.00	087 : PERSONA ATENDIDA	0	0	0	0	0	1,624	0	0	0	0	0	0	1,624	5 : Muy baja
19AO000359609	GESTIÓN Y APOYO PARA LA IMPLEMENTACIÓN DE LAS ESTRATEGIAS DE INTERVENCIÓN DEL PROGRAMA PRESUPUESTAL	220501 : LAMAS	189,159.00	001 : ACCION	0	0	0	0	0	1	0	0	0	0	0	0	1	5 : Muy baja
19AO000360032	ACOMPAÑAMIENTO PEDAGÓGICO A DOCENTES DE LAS INSTITUCIONES EDUCATIVAS MULTIEDAD Y MULTIGRADO DE EDUCACIÓN	220500 : MULTIDISTRITAL	1,123,243.00	474 : DOCENTE ACOMPAÑADO	180	180	180	180	180	180	180	180	0	0	0	0	180	5 : Muy baja

GOBIERNO REGIONAL Sub - Gerencia de Planeamiento Estratégico y Estadística Regional SAN MARTÍN

	BÁSICA REGULAR-EDUCACIÓN PRIMARIA																		
19AO0000360061	FORMACIÓN A ACOMPAÑANTES PEDAGÓGICOS DE LAS INSTITUCIONES EDUCATIVAS MULTIEDAD Y MULTIGRADO DE EDUCACIÓN BÁSICA REGULAR-EDUCACIÓN PRIMARIA	220500 : MULTIDISTRITAL	135,659.00	292 : ESPECIALISTA	0	18	18	18	18	18	0	0	0	0	0	0	18	5 : Muy baja
19AO0000360075	GESTIÓN, SEGUIMIENTO Y MONITOREO DE LA INTERVENCIÓN	220500 : MULTIDISTRITAL	12,380.00	292 : ESPECIALISTA	0	6	6	6	6	6	0	0	0	0	0	0	6	5 : Muy baja
19AO0000360102	ACOMPAÑAMIENTO PEDAGOGICO A DOCENTES DE LAS INSTITUCIONES EDUCATIVAS POLIDOCENTES DE EDUCACION BASICA REGULAR - EDUCACION PRIMARIA	220500 : MULTIDISTRITAL	84,360.00	474 : DOCENTE ACOMPAÑADO	48	48	48	48	48	48	48	48	48	48	0	0	48	5 : Muy baja
19AO0000360117	FORMACION A ACOMPAÑANTES PEDAGOGICOS DE LAS INSTITUCIONES EDUCATIVAS POLIDOCENTES DE EDUCACION BASICA REGULAR - EDUCACION PRIMARIA	220500 : MULTIDISTRITAL	35,089.00	292 : ESPECIALISTA	0	0	4	0	0	4	0	0	0	0	0	0	4	5 : Muy baja
19AO0000360184	GESTIÓN, SEGUIMIENTO Y MONITOREO DE LA INTERVENCIÓN.	220500 : MULTIDISTRITAL	9,321.00	292 : ESPECIALISTA	0	0	8	0	0	0	8	0	0	0	0	0	8	5 : Muy baja
19AO0000360213	IMPLEMENTACIÓN DEL REFUERZO ESCOLAR A INSTITUCIONES EDUCATIVAS DE EDUCACIÓN BASICA REGULAR - EDUCACIÓN PRIMARIA	220500 : MULTIDISTRITAL	3,332.00	236 : INSTITUCION EDUCATIVA	0	0	0	1	0	0	0	0	0	0	0	0	1	5 : Muy baja
19AO0000360789	FORTALECIMIENTO DE ACTIVIDADES CIVICAS, CULTURALES Y DEPORTIVAS A FAVOR DE LA MEJORA DE LOS APRENDIZAJES	220500 : MULTIDISTRITAL	6,000.00	001 : ACCION	0	0	1	1	0	0	0	0	0	0	0	0	2	5 : Muy baja
19AO0000360796	FORTALECIMIENTO DE CAPACIDADES A ESPECIALISTAS DE GESTION PEDAGOGICA Y DESARROLLO DE LA GESTION LOCAL EN EL MARCO DEL MODELO EDUCATIVO REGIONAL	220500 : MULTIDISTRITAL	8,000.00	001 : ACCION	1	0	1	0	1	0	1	0	0	0	0	0	4	5 : Muy baja
19AO0000360802	SISTEMA REGIONAL DE EVALUACION DE APRENDIZAJES	220500 : MULTIDISTRITAL	22,500.00	001 : ACCION	0	0	0	0	0	0	0	0	0	0	1	0	1	5 : Muy baja
19AO0000363330	DESARROLLO DE LA PROMOCION ESCOLAR, CULTURA Y DEPORTE	220500 : MULTIDISTRITAL	10,000.00	003 : ALUMNO	0	0	0	0	19,236	19,236	0	0	0	0	0	0	19,236	5 : Muy baja

OEI.06 MEJORAR LA CALIDAD DE LOS APRENDIZAJES DE LOS ESTUDIANTES DE LA EDUCACIÓN BÁSICA EN LA REGIÓN SAN MARTÍN

AEI.06.02 SERVICIOS DE EDUCACIÓN BÁSICA Y TECNICO PRODUCTIVA DE CALIDAD A NIÑOS (AS) Y JÓVENES CON NECESIDADES EDUCATIVAS ESPECIALES

COD.	Actividad Operativa	Ubigeo	PROGRAMACION														Meta Fisica Anual	Prioridad
			Meta Anual S/.	U.M.	1	2	3	4	5	6	7	8	9	10	11	12		
19AO0000363583	FORTALECIMIENTO A FAMILIAS PARA REVALORIZAR A LAS PERSONAS CON HABILIDADES DIFERENTES	220500 : MULTIDISTRITAL	200.00	056 : FAMILIA	0	18	0	0	0	0	0	0	0	0	0	0	18	5 : Muy baja
19AO0000363600	FORTALECIMIENTO A FAMILIAS PARA REVALORIZAR A LAS PERSONAS CON HABILIDADES DIFERENTES.	220500 : MULTIDISTRITAL	5,612.00	056 : FAMILIA	0	18	0	18	18	18	18	0	0	18	0	0	18	5 : Muy baja

OEI.06 MEJORAR LA CALIDAD DE LOS APRENDIZAJES DE LOS ESTUDIANTES DE LA EDUCACIÓN BÁSICA EN LA REGIÓN SAN MARTÍN

AEI.06.03 CONDICIONES DE EDUCABILIDAD ADECUADAS PARA EL CUMPLIMIENTO DE LAS HORAS LECTIVAS NORMADAS DE LAS INSTITUCIONES EDUCATIVAS DE LA EBR

COD.	Actividad Operativa	Ubigeo	PROGRAMACION														Meta Fisica Anual	Prioridad
			Meta Anual S/.	U.M.	1	2	3	4	5	6	7	8	9	10	11	12		
19AO0000359669	PROCESO DE CONTRATACIÓN Y PAGO OPORTUNO DE PERSONAL DOCENTE DE LAS INSTITUCIONES EDUCATIVAS DE EDUCACIÓN BASICA REGULAR - EDUCACIÓN INICIAL	220500 : MULTIDISTRITAL	8,534,930.00	236 : INSTITUCION EDUCATIVA	145	145	145	145	145	145	145	145	145	145	145	145	145	5 : Muy baja
19AO0000359700	PROCESO DE PAGO OPORTUNO Y ASISTENCIA TÉCNICA A PROMOTORAS DE LOS PRONOEIS	220500 : MULTIDISTRITAL	133,738.00	236 : INSTITUCION EDUCATIVA	145	145	145	145	145	145	145	145	145	145	145	145	145	5 : Muy baja
19AO0000359726	PROCESO DE CONTRATACIÓN Y PAGO OPORTUNO DE PERSONAL DOCENTE DE LAS INSTITUCIONES EDUCATIVAS DE EDUCACIÓN BÁSICA REGULAR - EDUCACIÓN PRIMARIA	220500 : MULTIDISTRITAL	16,911,234.00	236 : INSTITUCION EDUCATIVA	155	155	155	155	155	155	155	155	155	155	155	155	155	5 : Muy baja
19AO0000359749	PROCESO DE CONTRATACIÓN Y PAGO OPORTUNO DE PERSONAL DOCENTE DE LAS INSTITUCIONES EDUCATIVAS DE EDUCACIÓN BÁSICA REGULAR - EDUCACION SECUNDARIA	220500 : MULTIDISTRITAL	12,514,382.00	236 : INSTITUCION EDUCATIVA	38	38	38	38	38	38	38	38	38	38	38	38	38	5 : Muy baja
19AO0000359763	PROCESO DE CONTRATACIÓN Y PAGO OPORTUNO DE PERSONAL ADMINISTRATIVO Y DE APOYO DE LAS INSTITUCIONES EDUCATIVAS DE EDUCACION BASICA REGULAR - EDUCACION INICIAL	220500 : MULTIDISTRITAL	191,967.00	236 : INSTITUCION EDUCATIVA	145	145	145	145	145	145	145	145	145	145	145	145	145	5 : Muy baja
19AO0000359776	PROCESO DE CONTRATACIÓN Y PAGO OPORTUNO DE PERSONAL ADMINISTRATIVO Y DE APOYO DE LAS INSTITUCIONES EDUCATIVAS DE EDUCACION BASICA REGULAR - EDUCACION PRIMARIA	220500 : MULTIDISTRITAL	1,142,921.00	236 : INSTITUCION EDUCATIVA	155	155	155	155	155	155	155	155	155	155	155	155	155	5 : Muy baja
19AO0000359787	PROCESO DE CONTRATACIÓN Y PAGO OPORTUNO DE PERSONAL ADMINISTRATIVO Y DE APOYO DE LAS INSTITUCIONES EDUCATIVAS DE EDUCACIÓN BASICA	220500 : MULTIDISTRITAL	784,833.00	236 : INSTITUCION EDUCATIVA	38	38	38	38	38	38	38	38	38	38	38	38	38	5 : Muy baja

GOBIERNO REGIONAL Sub - Gerencia de Planeamiento Estratégico y Estadística Regional SAN MARTÍN

	REGULAR-EDUCACION SECUNDARIA																		
19AO000359805	PROCESO DE CONTRATACIÓN Y PAGO OPORTUNO DE PERSONAL ADMINISTRATIVO DE LAS INSTITUCIONES EDUCATIVAS DE EDUCACIÓN BÁSICA REGULAR CON JORNADA ESCOLAR COMPLETA - EDUCACIÓN SECUNDARIA	220500 : MULTIDISTRITAL	723,024.00	236 : INSTITUCION EDUCATIVA	4	4	4	4	4	4	4	4	4	4	4	4	4	5 : Muy baja
19AO000359844	MANTENIMIENTO Y OPERACIÓN DE LOCALES ESCOLARES DE INSTITUCIONES EDUCATIVAS DE EDUCACIÓN BÁSICA REGULAR CON CONDICIONES ADECUADAS PARA SU FUNCIONAMIENTO- EDUCACIÓN INICIAL	220500 : MULTIDISTRITAL	119,713.00	236 : INSTITUCION EDUCATIVA	145	145	145	145	145	145	0	0	0	0	0	0	145	5 : Muy baja
19AO000359914	MANTENIMIENTO Y OPERACIÓN DE LOCALES ESCOLARES DE INSTITUCIONES EDUCATIVAS DE EDUCACIÓN BÁSICA REGULAR CON CONDICIONES ADECUADAS PARA SU FUNCIONAMIENTO - EDUCACIÓN PRIMARIA	220500 : MULTIDISTRITAL	83,820.00	236 : INSTITUCION EDUCATIVA	155	155	155	155	155	155	155	155	155	155	155	155	155	5 : Muy baja
19AO000359937	MANTENIMIENTO Y OPERACIÓN DE LOCALES ESCOLARES DE INSTITUCIONES EDUCATIVAS DE EDUCACIÓN BÁSICA REGULAR CON CONDICIONES ADECUADAS PARA SU FUNCIONAMIENTO - EDUCACIÓN SECUNDARIA	220500 : MULTIDISTRITAL	130,503.00	236 : INSTITUCION EDUCATIVA	38	38	38	38	38	38	38	38	38	38	38	38	38	5 : Muy baja

OEI.06 MEJORAR LA CALIDAD DE LOS APRENDIZAJES DE LOS ESTUDIANTES DE LA EDUCACIÓN BÁSICA EN LA REGIÓN SAN MARTÍN

AEI.06.04 DOTAR DE MATERIALES SUFICIENTES Y OPORTUNOS PARA EL MEJORAMIENTO DE LOS APRENDIZAJES DE LOS ESTUDIANTES ACORDE A LA PROPUESTA PEDAGOGICA E INTEGRAL

COD.	Actividad Operativa	Ubigeo	PROGRAMACION														Meta Fisica Anual	Prioridad
			Meta Anual S/.	U.M.	1	2	3	4	5	6	7	8	9	10	11	12		
19AO000360343	DISTRIBUCIÓN DE MATERIALES Y RECURSOS EDUCATIVOS PARA ESTUDIANTES DE EDUCACIÓN BÁSICA REGULAR- EDUCACION INICIAL	220500 : MULTIDISTRITAL	10,461.00	408 : ESTUDIANTES	0	4,185	0	0	0	0	0	4,185	0	0	0	0	4,185	5 : Muy baja
19AO000360353	DISTRIBUCIÓN DE MATERIALES Y RECURSOS EDUCATIVOS PARA ESTUDIANTES DE EDUCACION BASICA REGULAR- EDUCACION PRIMARIA	220500 : MULTIDISTRITAL	22,660.00	408 : ESTUDIANTES	0	9,816	0	0	0	0	0	9,816	0	0	0	0	9,816	5 : Muy baja
19AO000360366	DISTRIBUCIÓN DE MATERIALES Y RECURSOS EDUCATIVOS PARA ESTUDIANTES DE EDUCACION BASICA REGULAR- EDUCACION SECUNDARIA	220500 : MULTIDISTRITAL	10,633.00	408 : ESTUDIANTES	0	5,235	0	0	0	0	0	5,235	0	0	0	0	5,235	5 : Muy baja
19AO000360396	DISTRIBUCIÓN DE MATERIALES Y RECURSOS EDUCATIVOS PARA ESTUDIANTES DE EDUCACION INTERCULTURAL BILINGÜE - EDUCACION PRIMARIA	220500 : MULTIDISTRITAL	1,267.00	408 : ESTUDIANTES	0	325	0	0	0	0	0	325	0	0	0	0	325	5 : Muy baja
19AO000360407	DISTRIBUCIÓN DE MATERIALES Y RECURSOS EDUCATIVOS PARA DOCENTES Y AULAS DE EDUCACIÓN BÁSICA REGULAR - EDUCACIÓN PRIMARIA	220500 : MULTIDISTRITAL	1,089.00	408 : ESTUDIANTES	0	450	0	0	0	0	0	450	0	0	0	0	450	5 : Muy baja
19AO000360429	DOTACION DE MATERIAL Y RECURSOS EDUCATIVOS PARA DOCENTES Y AULAS DE EDUCACION INTERCULTURAL BILINGÜE - EDUCACIÓN PRIMARIA	220500 : MULTIDISTRITAL	463.00	408 : ESTUDIANTES	0	50	0	0	0	0	0	50	0	0	0	0	50	5 : Muy baja
19AO000360478	ADQUISICIÓN DE MATERIAL FUNGIBLE PARA AULAS DE INSTITUCIONES EDUCATIVAS DE EDUCACIÓN BÁSICA REGULAR Y EDUCACIÓN INTERCULTURAL BILINGÜE - EDUCACIÓN INICIAL	220500 : MULTIDISTRITAL	17,788.00	007 : AULA	0	169	0	0	0	0	0	0	0	0	0	0	169	5 : Muy baja
19AO000360498	DISTRIBUCIÓN DE MATERIALES FUNGIBLE PARA AULAS DE INSTITUCIONES EDUCATIVAS DE EDUCACIÓN BÁSICA REGULAR Y EDUCACIÓN INTERCULTURAL BILINGÜE - EDUCACIÓN INICIAL	220500 : MULTIDISTRITAL	10,774.00	007 : AULA	0	169	0	0	0	0	0	169	0	0	0	0	169	5 : Muy baja
19AO000360532	ADQUISICIÓN DE MATERIAL FUNGIBLE PARA AULAS DE INSTITUCIONES EDUCATIVAS DE EDUCACIÓN BÁSICA REGULAR Y EDUCACIÓN INTERCULTURAL BILINGÜE - EDUCACIÓN PRIMARIA	220500 : MULTIDISTRITAL	119,024.00	007 : AULA	0	479	0	0	0	0	0	0	0	0	0	0	479	5 : Muy baja
19AO000360561	DISTRIBUCIÓN DE MATERIAL FUNGIBLE PARA AULAS DE INSTITUCIONES EDUCATIVAS DE EDUCACIÓN BÁSICA REGULAR Y EDUCACIÓN INTERCULTURAL BILINGÜE - EDUCACIÓN PRIMARIA	220500 : MULTIDISTRITAL	33,846.00	007 : AULA	0	479	0	0	0	0	0	479	0	0	0	0	479	5 : Muy baja
19AO000360604	DOTACION DE MATERIAL Y RECURSOS EDUCATIVOS PARA INSTITUCIONES EDUCATIVAS DE EDUCACION BASICA REGULAR - EDUCACIÓN SECUNDARIA	220500 : MULTIDISTRITAL	7,222.00	236 : INSTITUCION EDUCATIVA	0	38	0	0	0	0	0	38	0	0	0	0	38	5 : Muy baja
19AO000360629	DOTACION DE MATERIAL Y RECURSOS EDUCATIVOS PARA INSTITUCIONES EDUCATIVAS DE EDUCACION INTERCULTURAL BILINGÜE - EDUCACIÓN PRIMARIA	220500 : MULTIDISTRITAL	1,734.00	236 : INSTITUCION EDUCATIVA	0	3	0	0	0	0	0	3	0	0	0	0	3	5 : Muy baja

TOTAL GENERAL : 48,612,638.02

GOBIERNO REGIONAL Sub-Gerencia de Planeamiento Estratégico y Estadística Regional SAN MARTIN

CENTRO DE COSTO RESPONSABLE 01 - GOBIERNO REGIONAL DE SAN MARTÍN

Exportar Excel Imprimir

Anexo B-4
PLAN OPERATIVO INSTITUCIONAL CONSOLIDADO CON MONTO FINANCIERO
Año : 2019

Periodo PEI : No definido
Nivel de Gobierno : R - GOBIERNOS REGIONALES
Sector : 99 - GOBIERNOS REGIONALES
Pliego : 459 - GOBIERNO REGIONAL DEL DEPARTAMENTO DE SAN MARTIN
Unidad Ejecutora : 001517 - GOB.REG.DPTO. SAN MARTIN- EDUCACION LAMAS

Centro de Costo: 305.01.01 - RECURSOS HUMANOS

OEI.06 MEJORAR LA CALIDAD DE LOS APRENDIZAJES DE LOS ESTUDIANTES DE LA EDUCACIÓN BÁSICA EN LA REGIÓN SAN MARTÍN

AEI.06.01 SERVICIOS DE EDUCACIÓN BÁSICA DE CALIDAD DE ACUERDO A LA DEMANDA DE LA POBLACIÓN

COD.	Actividad Operativa	Ubigeo	PROGRAMACION													Monto POI S/.
			Meta Anual	U.M.	1	2	3	4	5	6	7	8	9	10	11	12	
19AO000360907	GESTIÓN DE CONTRATACION Y PAGO OPORTUNO DE PERSONAL ADMINISTRATIVO Y DOCENTE - RO 2.1	220500 : MULTIDISTRITAL	11	086 : PERSONA	173,384.59	164,988.59	161,948.59	134,376.59	134,376.59	134,376.59	129,526.59	120,826.59	120,826.59	120,826.59	120,826.59	129,526.51	1,645,811.00
19AO000361994	PROCESOS DE CONTRATACIÓN Y CONTROL DE PERSONAL NOMBRADO	220500 : MULTIDISTRITAL	12	137 : PLANILLA	21,875.08	17,875.08	22,209.08	17,875.08	17,875.08	17,875.08	20,875.10	17,875.08	17,875.08	17,875.08	17,875.08	20,875.10	228,835.00
19AO000362630	PROCESOS DE CONTRATACIÓN Y CONTROL DE PERSONAL NOMBRADO - RO 2.1	220500 : MULTIDISTRITAL	12	137 : PLANILLA	19,415.92	15,815.92	15,815.92	15,815.92	15,815.92	15,815.92	18,515.90	15,815.92	15,815.92	15,815.92	15,815.92	18,515.90	198,791.00
19AO000362685	PROCESOS, DE CONTRATACIÓN Y CONTROL DE PERSONAL NOMBRADO - RO 2.1	220501 : LAMAS	12	137 : PLANILLA	4,226.00	4,226.00	4,226.00	4,226.00	4,226.00	4,226.00	4,226.00	4,226.00	4,226.00	4,226.00	4,226.00	4,226.00	50,712.00
19AO000363297	CUMPLIMIENTO DE INDEMNIZACION Y OTROS COMPROMISOS SOCIALES	220501 : LAMAS	12	137 : PLANILLA	268,024.17	197,357.50	197,357.50	197,357.50	197,357.50	197,357.50	268,024.17	197,357.50	197,357.50	197,357.50	197,357.50	268,024.16	2,580,290.00

OEI.06 MEJORAR LA CALIDAD DE LOS APRENDIZAJES DE LOS ESTUDIANTES DE LA EDUCACIÓN BÁSICA EN LA REGIÓN SAN MARTÍN

AEI.06.02 SERVICIOS DE EDUCACIÓN BÁSICA Y TECNICO PRODUCTIVA DE CALIDAD A NIÑOS (AS) Y JÓVENES CON NECESIDADES EDUCATIVAS ESPECIALES

COD.	Actividad Operativa	Ubigeo	PROGRAMACION													Monto POI S/.
			Meta Anual	U.M.	1	2	3	4	5	6	7	8	9	10	11	12	
19AO000363511	PROCESO DE CONTRATACIÓN Y PAGO OPORTUNO DE PERSONAL PARA ATENCIÓN DE PROGRAMAS DE INTERVENCIÓN TEMPRANA	220500 : MULTIDISTRITAL	12	146 : PLANTILLA	14,230.92	11,914.58	11,914.58	11,914.58	11,914.58	11,914.58	13,630.93	11,914.58	11,914.58	11,914.58	11,914.58	13,630.93	148,724.00

Centro de Costo: 305.01.02 - CONTABILIDAD

OEI.06 MEJORAR LA CALIDAD DE LOS APRENDIZAJES DE LOS ESTUDIANTES DE LA EDUCACIÓN BÁSICA EN LA REGIÓN SAN MARTÍN

AEI.06.01 SERVICIOS DE EDUCACIÓN BÁSICA DE CALIDAD DE ACUERDO A LA DEMANDA DE LA POBLACIÓN

COD.	Actividad Operativa	Ubigeo	PROGRAMACION													Monto POI S/.
			Meta Anual	U.M.	1	2	3	4	5	6	7	8	9	10	11	12	
19AO000361815	CONTABILIZACION, PRESENTACIÓN Y SUSTENTACIÓN DE INFORMACION FINANCIERA	220500 : MULTIDISTRITAL	3	001 : ACCION	1,180.00	0.00	0.00	0.00	0.00	1,180.00	0.00	0.00	0.00	0.00	0.00	1,180.00	3,540.00

Centro de Costo: 305.01.03 - TESORERIA

OEI.06 MEJORAR LA CALIDAD DE LOS APRENDIZAJES DE LOS ESTUDIANTES DE LA EDUCACIÓN BÁSICA EN LA REGIÓN SAN MARTÍN

AEI.06.01 SERVICIOS DE EDUCACIÓN BÁSICA DE CALIDAD DE ACUERDO A LA DEMANDA DE LA POBLACIÓN

COD.	Actividad Operativa	Ubigeo	PROGRAMACION													Monto POI S/.
			Meta Anual	U.M.	1	2	3	4	5	6	7	8	9	10	11	12	
19AO000361818	CONTABILIZACION, PRESENTACIÓN Y SUSTENTACIÓN DE INFORMACION FINANCIERA	220500 : MULTIDISTRITAL	3	001 : ACCION	1,180.00	0.00	0.00	0.00	0.00	1,180.00	0.00	0.00	0.00	0.00	0.00	1,180.00	3,540.00

Centro de Costo: 305.01.04 - ABASTECIMIENTO

OEI.06 MEJORAR LA CALIDAD DE LOS APRENDIZAJES DE LOS ESTUDIANTES DE LA EDUCACIÓN BÁSICA EN LA REGIÓN SAN MARTÍN

AEI.06.01 SERVICIOS DE EDUCACIÓN BÁSICA DE CALIDAD DE ACUERDO A LA DEMANDA DE LA POBLACIÓN

COD.	Actividad Operativa	Ubigeo	PROGRAMACION													Monto POI S/.
			Meta Anual	U.M.	1	2	3	4	5	6	7	8	9	10	11	12	
19AO000360851	OPTIMIZACIÓN DE LOS MECANISMOS DE ADQUISICION, CONTRATACION Y DOTACIÓN DE BIENES Y SERVICIOS A FAVOR DE LA GESTION EDUCATIVA	220500 : MULTIDISTRITAL	12	001 : ACCION	11,653.25	19,742.78	22,424.78	19,742.78	22,424.78	19,742.78	22,424.78	19,374.05	13,735.25	11,653.25	13,735.25	11,653.27	208,307.00
19AO000360879	GESTIÓN Y CONTROL DEL INVENTARIO DE ACTIVOS FIJOS A FAVOR DE LA GESTION EDUCATIVA - RO 2.6	220500 : MULTIDISTRITAL	12	001 : ACCION	1,921.46	15,078.34	2,421.46	5,336.46	11,663.34	5,936.46	1,821.46	11,063.34	5,936.46	2,566.46	14,433.34	1,821.42	80,000.00
19AO000362572	DOTACION DE MATERIALES EDUCATIVOS	220500 : MULTIDISTRITAL	1	615 : KIT	0.00	3,800.00	0.00	0.00	0.00	0.00	0.00	0.00	0.00	0.00	0.00	0.00	3,800.00
19AO000362578	PREVISION DE LOS SERVICIOS BASICOS	220500 : MULTIDISTRITAL	12	001 : ACCION	50.00	50.00	50.00	50.00	50.00	50.00	50.00	50.00	50.00	50.00	50.00	50.00	600.00
19AO000362651	DOTACION DE MATERIALES EDUCATIVOS - RO 2.3	220500 : MULTIDISTRITAL	1	615 : KIT	0.00	5,242.00	0.00	0.00	0.00	0.00	0.00	0.00	0.00	0.00	0.00	0.00	5,242.00
19AO000362661	PREVISION DE LOS SERVICIOS BASICOS - RO 2.3	220500 : MULTIDISTRITAL	12	001 : ACCION	83.33	83.33	83.33	83.33	83.33	83.33	83.35	83.33	83.33	83.33	83.33	83.35	1,000.00

OEI.06 MEJORAR LA CALIDAD DE LOS APRENDIZAJES DE LOS ESTUDIANTES DE LA EDUCACIÓN BÁSICA EN LA REGIÓN SAN MARTÍN

AEI.06.02 SERVICIOS DE EDUCACIÓN BÁSICA Y TECNICO PRODUCTIVA DE CALIDAD A NIÑOS (AS) Y JÓVENES CON NECESIDADES EDUCATIVAS ESPECIALES

COD.	Actividad Operativa	Ubigeo	PROGRAMACION													Monto POI S/.
			Meta Anual	U.M.	1	2	3	4	5	6	7	8	9	10	11	12	
19AO000363463	DOTACIÓN DE MATERIALES Y EQUIPOS EDUCATIVOS PARA CENTROS DE EDUCACIÓN BÁSICA ESPECIAL Y CENTROS DE RECURSOS	220500 : MULTIDISTRITAL	1	236 : INSTITUCION EDUCATIVA	0.00	2,129.00	0.00	0.00	0.00	0.00	0.00	0.00	0.00	0.00	0.00	0.00	2,129.00
19AO000363545	MANTENIMIENTO Y ACONDICIONAMIENTO DE ESPACIOS EN LOCALES DE LOS CENTROS DE EDUCACIÓN BÁSICA ESPECIAL Y CENTROS DE RECURSOS	220500 : MULTIDISTRITAL	1	536 : LOCAL ESCOLAR	393.25	5,323.25	393.25	393.25	393.25	393.25	393.25	393.25	393.25	393.25	393.25	393.25	9,649.00

Centro de Costo: 305.01.05 - TECNOLOGIAS DE INFORMACION

OEI.06 MEJORAR LA CALIDAD DE LOS APRENDIZAJES DE LOS ESTUDIANTES DE LA EDUCACIÓN BÁSICA EN LA REGIÓN SAN MARTÍN

AEI.06.01 SERVICIOS DE EDUCACIÓN BÁSICA DE CALIDAD DE ACUERDO A LA DEMANDA DE LA POBLACIÓN

COD.	Actividad Operativa	Ubigeo	PROGRAMACION													Monto POI S/.
			Meta Anual	U.M.	1	2	3	4	5	6	7	8	9	10	11	12	
19AO000361828	PROPONER, GESTIONAR, IMPLEMENTAR Y BRINDAR SOPORTE A LOS SISTEMAS DE INFORMACIÓN CORPORATIVOS	220500 : MULTIDISTRITAL	3	001 : ACCION	0.00	0.00	2,200.00	0.00	0.00	2,200.00	0.00	0.00	2,200.00	0.00	0.00	0.00	6,600.00

Centro de Costo: 305.02 - UNIDAD DE GESTION PRESUPUESTAL

OEI.06 MEJORAR LA CALIDAD DE LOS APRENDIZAJES DE LOS ESTUDIANTES DE LA EDUCACIÓN BÁSICA EN LA REGIÓN SAN MARTÍN

AEI.06.01 SERVICIOS DE EDUCACIÓN BÁSICA DE CALIDAD DE ACUERDO A LA DEMANDA DE LA POBLACIÓN

COD.	Actividad Operativa	Ubigeo	PROGRAMACION													Monto POI S/.
			Meta Anual	U.M.	1	2	3	4	5	6	7	8	9	10	11	12	
19AO000361837	GESTION Y SEGUIMIENTO AL PROCESO PRESUPUESTARIO	220500 : MULTIDISTRITAL	6	001 : ACCION	0.00	0.00	1,180.00	0.00	2,070.00	1,180.00	2,070.00	0.00	1,180.00	0.00	0.00	1,180.00	8,860.00

Centro de Costo: 305.03.01 - SECRETARIA GENERAL

OEI.06 MEJORAR LA CALIDAD DE LOS APRENDIZAJES DE LOS ESTUDIANTES DE LA EDUCACIÓN BÁSICA EN LA REGIÓN SAN MARTÍN

AEI.06.01 SERVICIOS DE EDUCACIÓN BÁSICA DE CALIDAD DE ACUERDO A LA DEMANDA DE LA POBLACIÓN

COD.	Actividad Operativa	Ubigeo	PROGRAMACION													Monto POI S/.
			Meta Anual	U.M.	1	2	3	4	5	6	7	8	9	10	11	12	
19AO000361936	FORTALECIMIENTO DE LA GESTION Y LA SIMPLIFICACION ADMINISTRATIVA INSTITUCIONAL	220500 : MULTIDISTRITAL	3	001 : ACCION	0.00	0.00	1,200.00	0.00	0.00	1,200.00	0.00	0.00	1,200.00	0.00	0.00	0.00	3,600.00
19AO000361941	FORTALECIMIENTO DE LA IMAGEN INSTITUCIONAL Y RELACIONES PÚBLICAS	220500 : MULTIDISTRITAL	6	001 : ACCION	0.00	300.00	0.00	300.00	0.00	300.00	0.00	300.00	0.00	300.00	0.00	300.00	1,800.00
19AO000361955	GESTIÓN Y CONTROL DEL ASCERVO DOCUMENTARIO DE LA INSTITUCION	220500 : MULTIDISTRITAL	6	001 : ACCION	0.00	300.00	0.00	300.00	0.00	300.00	0.00	300.00	0.00	300.00	0.00	300.00	1,800.00

Centro de Costo: 305.03.02 - CONSEJO PARTICIPATIVO LOCAL DE EDUCACION

OEI.06 MEJORAR LA CALIDAD DE LOS APRENDIZAJES DE LOS ESTUDIANTES DE LA EDUCACIÓN BÁSICA EN LA REGIÓN SAN MARTÍN

AEI.06.01 SERVICIOS DE EDUCACIÓN BÁSICA DE CALIDAD DE ACUERDO A LA DEMANDA DE LA POBLACIÓN

COD.	Actividad Operativa	Ubigeo	PROGRAMACION													Monto POI S/.
			Meta Anual	U.M.	1	2	3	4	5	6	7	8	9	10	11	12	

19AO000361914	FORTALECIMIENTO DE LAS REDES EDUCATIVAS	220500 : MULTIDISTRITAL	5	001 : ACCION	0.00	0.00	1,460.00	1,460.00	1,460.00	1,460.00	1,460.00	0.00	0.00	0.00	0.00	0.00	7,300.00
19AO000361918	FORTALECIMIENTO DEL COPALE	220500 : MULTIDISTRITAL	5	001 : ACCION	0.00	0.00	637.00	637.00	637.00	637.00	637.00	0.00	0.00	0.00	0.00	0.00	3,185.00

Centro de Costo: 305.03.03 - OFICINA DE CONTROL INSITUCIONAL

OEI.06 MEJORAR LA CALIDAD DE LOS APRENDIZAJES DE LOS ESTUDIANTES DE LA EDUCACIÓN BÁSICA EN LA REGIÓN SAN MARTÍN

AEI.06.01 SERVICIOS DE EDUCACIÓN BÁSICA DE CALIDAD DE ACUERDO A LA DEMANDA DE LA POBLACIÓN

COD.	Actividad Operativa	Ubigeo	PROGRAMACION													Monto POI S/.
			Meta Anual	U.M.	1	2	3	4	5	6	7	8	9	10	11	12	
19AO000361881	IMPLEMENTACION Y EVALUACION DEL SISTEMA DE CONTROL INSTITUCIONAL	220500 : MULTIDISTRITAL	12	001 : ACCION	795.00	795.00	675.00	795.00	795.00	795.00	795.00	795.00	795.00	795.00	795.00	795.00	9,420.00

Centro de Costo: 305.03.04 - OFICINA DE PLANIFICACION Y DESARROLLO INSTITUCIONAL

OEI.06 MEJORAR LA CALIDAD DE LOS APRENDIZAJES DE LOS ESTUDIANTES DE LA EDUCACIÓN BÁSICA EN LA REGIÓN SAN MARTÍN

AEI.06.01 SERVICIOS DE EDUCACIÓN BÁSICA DE CALIDAD DE ACUERDO A LA DEMANDA DE LA POBLACIÓN

COD.	Actividad Operativa	Ubigeo	PROGRAMACION													Monto POI S/.
			Meta Anual	U.M.	1	2	3	4	5	6	7	8	9	10	11	12	
19AO000360693	GESTIÓN DE EXPEDIENTES DE OFERTA Y DEMANDA DE SERVICIOS EDUCATIVOS EN EDUCACIÓN SECUNDARIA	220500 : MULTIDISTRITAL	4	236 : INSTITUCION EDUCATIVA	0.00	0.00	0.00	0.00	0.00	0.00	3,734.00	3,550.00	0.00	0.00	0.00	0.00	7,284.00
19AO000360722	GESTIÓN PARA LA OPERACIÓN Y ACONDICIONAMIENTO BÁSICO DEL SERVICIO DE EDUCACIÓN INICIAL GENERADO POR EL PROGRAMA	220500 : MULTIDISTRITAL	10	236 : INSTITUCION EDUCATIVA	0.00	19,029.25	33,736.25	33,736.25	33,736.25	14,707.00	0.00	0.00	0.00	0.00	0.00	0.00	134,945.00
19AO000360826	OPTIMIZACIÓN DE LOS PROCESOS DE LA ELABORACION Y ACTUALIZACION DE LOS INSTRUMENTOS DE GESTION	220500 : MULTIDISTRITAL	5	001 : ACCION	0.00	0.00	1,770.00	0.00	3,720.00	0.00	1,770.00	0.00	0.00	5,490.00	0.00	1,770.00	14,520.00
19AO000360834	CONTROL Y SEGUIMIENTO DE LAS CONDICIONES FISICAS DE LOS LOCALES ESCOLARES	220500 : MULTIDISTRITAL	12	001 : ACCION	1,087.67	1,087.67	1,087.67	1,087.67	1,087.67	1,087.67	1,087.67	1,087.67	1,087.67	1,087.67	1,087.67	1,087.63	13,052.00

Centro de Costo: 305.03.05 - OFICINA DE CONTROL, SEGUIMIENTO Y PARTICIPACION

OEI.06 MEJORAR LA CALIDAD DE LOS APRENDIZAJES DE LOS ESTUDIANTES DE LA EDUCACIÓN BÁSICA EN LA REGIÓN SAN MARTÍN

AEI.06.01 SERVICIOS DE EDUCACIÓN BÁSICA DE CALIDAD DE ACUERDO A LA DEMANDA DE LA POBLACIÓN

COD.	Actividad Operativa	Ubigeo	PROGRAMACION													Monto POI S/.
			Meta Anual	U.M.	1	2	3	4	5	6	7	8	9	10	11	12	
19AO000361870	ASESORAMIENTO EN MATERIA JURIDICA E INVESTIGACIÓN EN PROCESOS ADMINISTRATIVOS	220500 : MULTIDISTRITAL	12	001 : ACCION	115.00	115.00	1,295.00	115.00	115.00	1,295.00	115.00	115.00	1,295.00	115.00	115.00	1,295.00	6,100.00

Centro de Costo: 305.03.06 - AREA DE GESTION PEDAGOGICA

OEI.06 MEJORAR LA CALIDAD DE LOS APRENDIZAJES DE LOS ESTUDIANTES DE LA EDUCACIÓN BÁSICA EN LA REGIÓN SAN MARTÍN

AEI.06.01 SERVICIOS DE EDUCACIÓN BÁSICA DE CALIDAD DE ACUERDO A LA DEMANDA DE LA POBLACIÓN

COD.	Actividad Operativa	Ubigeo	PROGRAMACION													Monto POI S/.
			Meta Anual	U.M.	1	2	3	4	5	6	7	8	9	10	11	12	
19AO000358581	PREVENCION DEL CONSUMO DE DROGAS EN EL AMBITO FAMILIAR	220500 : MULTIDISTRITAL	120	056 : FAMILIA	0.00	3,910.00	650.00	0.00	156.67	156.67	156.67	156.67	156.67	6,156.67	0.00	0.00	11,500.02
19AO000358636	PREVENCION DEL CONSUMO DE DROGAS EN EL AMBITO EDUCATIVO	220500 : MULTIDISTRITAL	1,624	087 : PERSONA ATENDIDA	0.00	10,092.14	11,202.14	3,699.64	4,062.14	4,094.14	4,549.64	4,062.14	5,934.01	4,137.50	3,400.01	3,587.50	58,821.00
19AO000359609	GESTIÓN Y APOYO PARA LA IMPLEMENTACIÓN DE LAS ESTRATEGIAS DE INTERVENCIÓN DEL PROGRAMA PRESUPUESTAL	220501 : LAMAS	1	001 : ACCION	21,562.63	28,889.63	22,762.63	21,562.63	21,562.63	9,979.83	10,589.83	10,189.83	9,989.83	9,989.83	11,189.83	10,889.87	189,159.00
19AO000360032	ACOMPAÑAMIENTO PEDAGÓGICO A DOCENTES DE LAS INSTITUCIONES EDUCATIVAS MULTIEDAD Y MULTIGRADO DE EDUCACIÓN BÁSICA REGULAR-EDUCACIÓN PRIMARIA	220500 : MULTIDISTRITAL	180	474 : DOCENTE ACOMPAÑADO	219,300.00	123,550.00	158,558.00	193,924.00	158,558.00	158,558.00	87,801.00	22,994.00	0.00	0.00	0.00	0.00	1,123,243.00
19AO000360061	FORMACIÓN A ACOMPAÑANTES PEDAGÓGICOS DE LAS INSTITUCIONES EDUCATIVAS MULTIEDAD Y MULTIGRADO DE EDUCACIÓN BÁSICA REGULAR-EDUCACIÓN PRIMARIA	220500 : MULTIDISTRITAL	18	292 : ESPECIALISTA	0.00	15,765.00	90,453.00	334.00	334.00	28,773.00	0.00	0.00	0.00	0.00	0.00	0.00	135,659.00
19AO000360075	GESTIÓN, SEGUIMIENTO Y MONITOREO DE LA INTERVENCIÓN	220500 : MULTIDISTRITAL	6	292 : ESPECIALISTA	0.00	976.00	8,476.00	976.00	976.00	976.00	0.00	0.00	0.00	0.00	0.00	0.00	12,380.00
19AO000360102	ACOMPAÑAMIENTO PEDAGOGICO A DOCENTES DE LAS INSTITUCIONES EDUCATIVAS POLIDOCENTES DE EDUCACION BASICA REGULAR - EDUCACION PRIMARIA	220500 : MULTIDISTRITAL	48	474 : DOCENTE ACOMPAÑADO	14,040.00	14,040.00	16,634.25	15,692.25	15,692.25	1,652.25	1,652.25	1,652.25	1,652.25	1,652.25	0.00	0.00	84,360.00
	FORMACION A ACOMPAÑANTES																

GOBIERNO REGIONAL Sub - Gerencia de Planeamiento Estratégico y Estadística Regional SAN MARTÍN

19AO000360117	PEDAGOGICOS DE LAS INSTITUCIONES EDUCATIVAS POLIDOCENTES DE EDUCACION BASICA REGULAR - EDUCACION PRIMARIA	220500 : MULTIDISTRITAL	4	292 : ESPECIALISTA	0.00	0.00	17,544.50	0.00	0.00	17,544.50	0.00	0.00	0.00	0.00	0.00	0.00	35,089.00
19AO000360184	GESTIÓN, SEGUIMIENTO Y MONITOREO DE LA INTERVENCIÓN.	220500 : MULTIDISTRITAL	8	292 : ESPECIALISTA	0.00	0.00	8,071.00	0.00	0.00	0.00	1,250.00	0.00	0.00	0.00	0.00	0.00	9,321.00
19AO000360213	IMPLEMENTACIÓN DEL REFUERZO ESCOLAR A INSTITUCIONES EDUCATIVAS DE EDUCACIÓN BASICA REGULAR - EDUCACIÓN PRIMARIA	220500 : MULTIDISTRITAL	1	236 : INSTITUCION EDUCATIVA	0.00	0.00	0.00	3,332.00	0.00	0.00	0.00	0.00	0.00	0.00	0.00	0.00	3,332.00
19AO000360789	FORTALECIMIENTO DE ACTIVIDADES CIVICAS, CULTURALES Y DEPORTIVAS A FAVOR DE LA MEJORA DE LOS APRENDIZAJES	220500 : MULTIDISTRITAL	2	001 : ACCION	0.00	0.00	3,000.00	3,000.00	0.00	0.00	0.00	0.00	0.00	0.00	0.00	0.00	6,000.00
19AO000360796	FORTALECIMIENTO DE CAPACIDADES A ESPECIALISTAS DE GESTION PEDAGOGICA Y DESARROLLO DE LA GESTION LOCAL EN EL MARCO DEL MODELO EDUCATIVO REGIONAL	220500 : MULTIDISTRITAL	4	001 : ACCION	2,000.00	0.00	2,000.00	0.00	2,000.00	0.00	2,000.00	0.00	0.00	0.00	0.00	0.00	8,000.00
19AO000360802	SISTEMA REGIONAL DE EVALUACION DE APRENDIZAJES	220500 : MULTIDISTRITAL	1	001 : ACCION	0.00	0.00	0.00	0.00	0.00	0.00	0.00	0.00	0.00	0.00	22,500.00	0.00	22,500.00
19AO000363330	DESARROLLO DE LA PROMOCION ESCOLAR, CULTURA Y DEPORTE	220500 : MULTIDISTRITAL	19,236	003 : ALUMNO	0.00	0.00	0.00	0.00	5,000.00	5,000.00	0.00	0.00	0.00	0.00	0.00	0.00	10,000.00

OEI.06 MEJORAR LA CALIDAD DE LOS APRENDIZAJES DE LOS ESTUDIANTES DE LA EDUCACIÓN BÁSICA EN LA REGIÓN SAN MARTÍN

AEI.06.02 SERVICIOS DE EDUCACIÓN BÁSICA Y TECNICO PRODUCTIVA DE CALIDAD A NIÑOS (AS) Y JÓVENES CON NECESIDADES EDUCATIVAS ESPECIALES

COD.	Actividad Operativa	Ubigeo	PROGRAMACION														Monto POI S/.
			Meta Anual	U.M.	1	2	3	4	5	6	7	8	9	10	11	12	
19AO000363583	FORTALECIMIENTO A FAMILIAS PARA REVALORIZAR A LAS PERSONAS CON HABILIDADES DIFERENTES	220500 : MULTIDISTRITAL	18	056 : FAMILIA	0.00	200.00	0.00	0.00	0.00	0.00	0.00	0.00	0.00	0.00	0.00	0.00	200.00
19AO000363600	FORTALECIMIENTO A FAMILIAS PARA REVALORIZAR A LAS PERSONAS CON HABILIDADES DIFERENTES.	220500 : MULTIDISTRITAL	18	056 : FAMILIA	0.00	590.00	0.00	124.00	274.00	124.00	150.00	0.00	0.00	4,350.00	0.00	0.00	5,612.00

OEI.06 MEJORAR LA CALIDAD DE LOS APRENDIZAJES DE LOS ESTUDIANTES DE LA EDUCACIÓN BÁSICA EN LA REGIÓN SAN MARTÍN

AEI.06.03 CONDICIONES DE EDUCABILIDAD ADECUADAS PARA EL CUMPLIMIENTO DE LAS HORAS LECTIVAS NORMADAS DE LAS INSTITUCIONES EDUCATIVAS DE LA EBR

COD.	Actividad Operativa	Ubigeo	PROGRAMACION														Monto POI S/.
			Meta Anual	U.M.	1	2	3	4	5	6	7	8	9	10	11	12	
19AO000359669	PROCESO DE CONTRATACIÓN Y PAGO OPORTUNO DE PERSONAL DOCENTE DE LAS INSTITUCIONES EDUCATIVAS DE EDUCACIÓN BASICA REGULAR - EDUCACIÓN INICIAL	220500 : MULTIDISTRITAL	145	236 : INSTITUCION EDUCATIVA	732,484.25	676,884.25	829,603.25	676,884.25	676,884.25	676,884.25	778,884.25	676,884.25	676,884.25	676,884.25	676,884.25	778,884.25	8,534,930.00
19AO000359700	PROCESO DE PAGO OPORTUNO Y ASISTENCIA TÉCNICA A PROMOTORAS DE LOS PRONOEIS	220500 : MULTIDISTRITAL	145	236 : INSTITUCION EDUCATIVA	473.33	473.33	22,825.33	22,825.33	22,825.33	22,825.33	22,825.35	7,691.33	6,223.33	1,583.33	1,583.33	1,583.35	133,738.00
19AO000359726	PROCESO DE CONTRATACIÓN Y PAGO OPORTUNO DE PERSONAL DOCENTE DE LAS INSTITUCIONES EDUCATIVAS DE EDUCACIÓN BÁSICA REGULAR - EDUCACIÓN PRIMARIA	220500 : MULTIDISTRITAL	155	236 : INSTITUCION EDUCATIVA	1,523,491.34	1,354,291.34	1,466,429.34	1,354,291.34	1,354,291.34	1,354,291.34	1,543,491.30	1,354,291.34	1,354,291.34	1,354,291.34	1,354,291.34	1,543,491.30	16,911,234.00
19AO000359749	PROCESO DE CONTRATACIÓN Y PAGO OPORTUNO DE PERSONAL DOCENTE DE LAS INSTITUCIONES EDUCATIVAS DE EDUCACIÓN BÁSICA REGULAR - EDUCACION SECUNDARIA	220500 : MULTIDISTRITAL	38	236 : INSTITUCION EDUCATIVA	1,118,424.33	991,624.33	1,286,829.33	991,624.33	991,624.33	991,624.33	1,088,066.85	991,624.33	991,624.33	991,624.33	991,624.33	1,088,066.85	12,514,382.00
19AO000359763	PROCESO DE CONTRATACIÓN Y PAGO OPORTUNO DE PERSONAL ADMINISTRATIVO Y DE APOYO DE LAS INSTITUCIONES EDUCATIVAS DE EDUCACION BASICA REGULAR - EDUCACION INICIAL	220500 : MULTIDISTRITAL	145	236 : INSTITUCION EDUCATIVA	19,163.92	15,163.92	15,163.92	15,163.92	15,163.92	15,163.92	18,163.90	15,163.92	15,163.92	15,163.92	15,163.92	18,163.90	191,967.00
	PROCESO DE CONTRATACIÓN Y PAGO OPORTUNO DE																

GOBIERNO REGIONAL Sub - Gerencia de Planeamiento Estratégico y Estadística Regional SAN MARTÍN

19AO000359776	PERSONAL ADMINISTRATIVO Y DE APOYO DE LAS INSTITUCIONES EDUCATIVAS DE EDUCACION BASICA REGULAR - EDUCACION PRIMARIA	220500 : MULTIDISTRITAL	155	236 : INSTITUCION EDUCATIVA	109,176.75	91,576.75	91,576.75	91,576.75	91,576.75	91,576.75	104,776.75	91,576.75	91,576.75	91,576.75	91,576.75	104,776.75	1,142,921.00
19AO000359787	PROCESO DE CONTRATACIÓN Y PAGO OPORTUNO DE PERSONAL ADMINISTRATIVO Y DE APOYO DE LAS INSTITUCIONES EDUCATIVAS DE EDUCACIÓN BASICA REGULAR-EDUCACION SECUNDARIA	220500 : MULTIDISTRITAL	38	236 : INSTITUCION EDUCATIVA	71,219.42	56,419.42	56,419.42	56,419.42	56,419.42	56,419.42	102,919.40	56,419.42	56,419.42	56,419.42	56,419.42	102,919.40	784,833.00
19AO000359805	PROCESO DE CONTRATACIÓN Y PAGO OPORTUNO DE PERSONAL ADMINISTRATIVO DE LAS INSTITUCIONES EDUCATIVAS DE EDUCACIÓN BÁSICA REGULAR CON JORNADA ESCOLAR COMPLETA - EDUCACIÓN SECUNDARIA	220500 : MULTIDISTRITAL	4	236 : INSTITUCION EDUCATIVA	58,311.00	58,311.00	58,311.00	58,311.00	58,311.00	58,311.00	70,011.00	58,311.00	58,311.00	58,311.00	58,311.00	69,903.00	723,024.00
19AO000359844	MANTENIMIENTO Y OPERACIÓN DE LOCALES ESCOLARES DE INSTITUCIONES EDUCATIVAS DE EDUCACIÓN BÁSICA REGULAR CON CONDICIONES ADECUADAS PARA SU FUNCIONAMIENTO- EDUCACIÓN INICIAL	220500 : MULTIDISTRITAL	145	236 : INSTITUCION EDUCATIVA	8,550.16	14,079.16	27,783.14	8,550.16	8,550.16	8,550.16	7,274.99	7,274.99	7,274.99	7,274.99	7,274.99	7,275.11	119,713.00
19AO000359914	MANTENIMIENTO Y OPERACIÓN DE LOCALES ESCOLARES DE INSTITUCIONES EDUCATIVAS DE EDUCACIÓN BÁSICA REGULAR CON CONDICIONES ADECUADAS PARA SU FUNCIONAMIENTO - EDUCACIÓN PRIMARIA	220500 : MULTIDISTRITAL	155	236 : INSTITUCION EDUCATIVA	4,485.50	14,536.50	4,485.50	4,485.50	24,428.50	4,485.50	4,485.50	4,485.50	4,485.50	4,485.50	4,485.50	4,485.50	83,820.00
19AO000359937	MANTENIMIENTO Y OPERACIÓN DE LOCALES ESCOLARES DE INSTITUCIONES EDUCATIVAS DE EDUCACIÓN BÁSICA REGULAR CON CONDICIONES ADECUADAS PARA SU FUNCIONAMIENTO - EDUCACIÓN SECUNDARIA	220500 : MULTIDISTRITAL	38	236 : INSTITUCION EDUCATIVA	10,536.05	14,606.05	10,536.05	10,536.05	10,536.05	10,536.05	10,536.05	10,536.05	10,536.05	10,536.05	10,536.05	10,536.45	130,503.00

OEI.06 MEJORAR LA CALIDAD DE LOS APRENDIZAJES DE LOS ESTUDIANTES DE LA EDUCACIÓN BÁSICA EN LA REGIÓN SAN MARTÍN

AEI.06.04 DOTAR DE MATERIALES SUFICIENTES Y OPORTUNOS PARA EL MEJORAMIENTO DE LOS APRENDIZAJES DE LOS ESTUDIANTES ACORDE A LA PROPUESTA PEDAGOGICA E INTEGRAL

COD.	Actividad Operativa	Ubigeo	PROGRAMACION													Monto POI S/.
			Meta Anual	U.M.	1	2	3	4	5	6	7	8	9	10	11	12	
19AO000360343	DISTRIBUCIÓN DE MATERIALES Y RECURSOS EDUCATIVOS PARA ESTUDIANTES DE EDUCACIÓN BÁSICA REGULAR- EDUCACION INICIAL	220500 : MULTIDISTRITAL	4,185	408 : ESTUDIANTES	0.00	3,138.30	0.00	0.00	0.00	0.00	0.00	7,322.70	0.00	0.00	0.00	0.00	10,461.00
19AO000360353	DISTRIBUCIÓN DE MATERIALES Y RECURSOS EDUCATIVOS PARA ESTUDIANTES DE EDUCACION BASICA REGULAR- EDUCACION PRIMARIA	220500 : MULTIDISTRITAL	9,816	408 : ESTUDIANTES	0.00	6,798.00	0.00	0.00	0.00	0.00	0.00	15,862.00	0.00	0.00	0.00	0.00	22,660.00
19AO000360366	DISTRIBUCIÓN DE MATERIALES Y RECURSOS EDUCATIVOS PARA ESTUDIANTES DE EDUCACION BASICA REGULAR- EDUCACION SECUNDARIA	220500 : MULTIDISTRITAL	5,235	408 : ESTUDIANTES	0.00	3,189.90	0.00	0.00	0.00	0.00	0.00	7,443.10	0.00	0.00	0.00	0.00	10,633.00
19AO000360396	DISTRIBUCIÓN DE MATERIALES Y RECURSOS EDUCATIVOS PARA ESTUDIANTES DE EDUCACION INTERCULTURAL BILINGÜE - EDUCACION PRIMARIA	220500 : MULTIDISTRITAL	325	408 : ESTUDIANTES	0.00	380.10	0.00	0.00	0.00	0.00	0.00	886.90	0.00	0.00	0.00	0.00	1,267.00
	DISTRIBUCIÓN DE MATERIALES Y RECURSOS EDUCATIVOS PARA DOCENTES Y AULAS DE	220500 :		408 :													

GOBIERNO REGIONAL Sub-Gerencia de Planeamiento Estratégico y Estadística Regional SAN MARTIN

19AO000360407	EDUCACIÓN BÁSICA REGULAR - EDUCACIÓN PRIMARIA	MULTIDISTRITAL	450	ESTUDIANTES	0.00	326.70	0.00	0.00	0.00	0.00	0.00	762.30	0.00	0.00	0.00	0.00	1,089.00
19AO000360429	DOTACION DE MATERIAL Y RECURSOS EDUCATIVOS PARA DOCENTES Y AULAS DE EDUCACION INTERCULTURAL BILINGÜE - EDUCACIÓN PRIMARIA	220500 : MULTIDISTRITAL	50	408 : ESTUDIANTES	0.00	138.90	0.00	0.00	0.00	0.00	0.00	324.10	0.00	0.00	0.00	0.00	463.00
19AO000360478	ADQUISICIÓN DE MATERIAL FUNGIBLE PARA AULAS DE INSTITUCIONES EDUCATIVAS DE EDUCACIÓN BÁSICA REGULAR Y EDUCACIÓN INTERCULTURAL BILINGÜE - EDUCACIÓN INICIAL	220500 : MULTIDISTRITAL	169	007 : AULA	0.00	17,788.00	0.00	0.00	0.00	0.00	0.00	0.00	0.00	0.00	0.00	0.00	17,788.00
19AO000360498	DISTRIBUCIÓN DE MATERIALES FUNGIBLE PARA AULAS DE INSTITUCIONES EDUCATIVAS DE EDUCACIÓN BÁSICA REGULAR Y EDUCACIÓN INTERCULTURAL BILINGÜE - EDUCACIÓN INICIAL	220500 : MULTIDISTRITAL	169	007 : AULA	0.00	3,232.20	0.00	0.00	0.00	0.00	0.00	7,541.80	0.00	0.00	0.00	0.00	10,774.00
19AO000360532	ADQUISICIÓN DE MATERIAL FUNGIBLE PARA AULAS DE INSTITUCIONES EDUCATIVAS DE EDUCACIÓN BÁSICA REGULAR Y EDUCACIÓN INTERCULTURAL BILINGÜE - EDUCACIÓN PRIMARIA	220500 : MULTIDISTRITAL	479	007 : AULA	0.00	119,024.00	0.00	0.00	0.00	0.00	0.00	0.00	0.00	0.00	0.00	0.00	119,024.00
19AO000360561	DISTRIBUCIÓN DE MATERIAL FUNGIBLE PARA AULAS DE INSTITUCIONES EDUCATIVAS DE EDUCACIÓN BÁSICA REGULAR Y EDUCACIÓN INTERCULTURAL BILINGÜE - EDUCACIÓN PRIMARIA	220500 : MULTIDISTRITAL	479	007 : AULA	0.00	10,153.80	0.00	0.00	0.00	0.00	0.00	23,692.20	0.00	0.00	0.00	0.00	33,846.00
19AO000360604	DOTACION DE MATERIAL Y RECURSOS EDUCATIVOS PARA INSTITUCIONES EDUCATIVAS DE EDUCACION BASICA REGULAR - EDUCACIÓN SECUNDARIA	220500 : MULTIDISTRITAL	38	236 : INSTITUCION EDUCATIVA	0.00	2,166.60	0.00	0.00	0.00	0.00	0.00	5,055.40	0.00	0.00	0.00	0.00	7,222.00
19AO000360629	DOTACION DE MATERIAL Y RECURSOS EDUCATIVOS PARA INSTITUCIONES EDUCATIVAS DE EDUCACION INTERCULTURAL BILINGÜE - EDUCACIÓN PRIMARIA	220500 : MULTIDISTRITAL	3	236 : INSTITUCION EDUCATIVA	0.00	520.20	0.00	0.00	0.00	0.00	0.00	1,213.80	0.00	0.00	0.00	0.00	1,734.00

TOTAL GENERAL : 48,612,638.02

U.M. = Unidad de Medida.

Nota : La Prioridad se determinará en la Comisión de Planeamiento Estratégico

FIRMA

Plan Operativo Institucional 2019

306-1523: Gob.Reg. Dpto. San Martín - Educación Rioja

GOBIERNO REGIONAL
Sub - Gerencia de Planeamiento Estratégico y Estadística Regional
SAN MARTÍN

Gobierno Regional de San Martín

CENTRO DE COSTO RESPONSABLE 01 - GOBIERNO REGIONAL DE SAN MARTÍN

Exportar Excel Imprimir

Anexo B-3
PLAN OPERATIVO INSTITUCIONAL CONSOLIDADO CON META FISICA
Año : 2019

Periodo PEI : No definido
Nivel de Gobierno : R - GOBIERNOS REGIONALES
Sector : 99 - GOBIERNOS REGIONALES
Pliego : 459 - GOBIERNO REGIONAL DEL DEPARTAMENTO DE SAN MARTIN
Unidad Ejecutora : 001523 - GOB.REG. DPTO. SAN MARTIN - EDUCACION RIOJA

Centro de Costo: 306.01.01 - RECURSOS HUMANOS

OEI.06 MEJORAR LA CALIDAD DE LOS APRENDIZAJES DE LOS ESTUDIANTES DE LA EDUCACIÓN BÁSICA EN LA REGIÓN SAN MARTÍN

AEI.06.01 SERVICIOS DE EDUCACIÓN BÁSICA DE CALIDAD DE ACUERDO A LA DEMANDA DE LA POBLACIÓN

COD.	Actividad Operativa	Ubigeo	PROGRAMACION														Meta Fisica Anual	Prioridad
			Meta Anual S/.	U.M.	1	2	3	4	5	6	7	8	9	10	11	12		
19AO000371991	01. PROCESOS DE CONTRATACIÓN Y CONTROL DE PERSONAL NOMBRADO	220801 : RIOJA	246,520.00	137 : PLANILLA	12	12	12	12	12	12	12	12	12	12	12	12	12	1 : Muy Alta
19AO000372002	01. PROCESOS DE CONTRATACIÓN Y CONTROL DE PERSONAL NOMBRADO PARA SECUNDARIA DE ADULTOS	220801 : RIOJA	769,282.00	140 : HORAS LECTIVAS	8,100	8,100	8,100	8,100	8,100	8,100	8,100	8,100	8,100	8,100	8,100	8,100	8,100	1 : Muy Alta
19AO000372641	01. PROCESOS DE CONTRATACIÓN Y CONTROL DE PERSONAL NOMBRADO DEL CICLO AVANZADO DE LA EDUCACIÓN BÁSICA ALTERNATIVA	220801 : RIOJA	182,717.00	236 : INSTITUCION EDUCATIVA	1	1	1	1	1	1	1	1	1	1	1	1	1	1 : Muy Alta
19AO000372658	01. PROCESO DE CONTRATACIÓN Y PAGO OPORTUNO DE PERSONAL NOMBRADO Y CONTRATADO DEL CICLO INTERMEDIO DE LA EN EDUCACIÓN BÁSICA ALTERNATIVA	220801 : RIOJA	28,172.00	137 : PLANILLA	12	12	12	12	12	12	12	12	12	12	12	12	12	1 : Muy Alta
19AO000372675	01. CUMPLIMIENTO DE INDEMNIZACIÓN Y OTROS COMPROMISOS SOCIALES	220801 : RIOJA	2,744,046.00	137 : PLANILLA	12	12	12	12	12	12	12	12	12	12	12	12	12	1 : Muy Alta
19AO000372701	GESTIÓN DE CONTRATACIÓN Y PAGO OPORTUNO DE PERSONAL ADMINISTRATIVO Y DOCENTE	220801 : RIOJA	1,634,094.00	001 : ACCION	12	12	12	12	12	12	12	12	12	12	12	12	12	1 : Muy Alta

Centro de Costo: 306.01.04 - ABASTECIMIENTO

OEI.06 MEJORAR LA CALIDAD DE LOS APRENDIZAJES DE LOS ESTUDIANTES DE LA EDUCACIÓN BÁSICA EN LA REGIÓN SAN MARTÍN

AEI.06.01 SERVICIOS DE EDUCACIÓN BÁSICA DE CALIDAD DE ACUERDO A LA DEMANDA DE LA POBLACIÓN

COD.	Actividad Operativa	Ubigeo	PROGRAMACION														Meta Fisica Anual	Prioridad
			Meta Anual S/.	U.M.	1	2	3	4	5	6	7	8	9	10	11	12		
19AO000372154	03. PREVISIÓN DE LOS SERVICIOS BÁSICOS	220801 : RIOJA	2,289.00	140 : HORAS LECTIVAS	8,100	8,100	8,100	8,100	8,100	8,100	8,100	8,100	8,100	8,100	8,100	8,100	8,100	1 : Muy Alta
19AO000372716	OPTIMIZACIÓN DE LOS MECANISMOS DE ADQUISICION, CONTRATACION Y DOTACIÓN DE BIENES Y SERVICIOS A FAVOR DE LA GESTION EDUCATIVA	220801 : RIOJA	463,029.00	001 : ACCION	12	12	12	12	12	12	12	12	12	12	12	12	12	1 : Muy Alta
19AO000372720	GESTIÓN Y CONTROL DEL INVENTARIO DE ACTIVOS FIJOS A FAVOR DE LA GESTIÓN EDUCATIVA.	220801 : RIOJA	135,680.00	001 : ACCION	12	12	12	12	12	12	12	12	12	12	12	12	12	1 : Muy Alta

Centro de Costo: 306.03.04 - OFICINA DE PLANIFICACION Y DESARROLLO INSTITUCIONAL

OEI.06 MEJORAR LA CALIDAD DE LOS APRENDIZAJES DE LOS ESTUDIANTES DE LA EDUCACIÓN BÁSICA EN LA REGIÓN SAN MARTÍN

AEI.06.01 SERVICIOS DE EDUCACIÓN BÁSICA DE CALIDAD DE ACUERDO A LA DEMANDA DE LA POBLACIÓN

COD.	Actividad Operativa	Ubigeo	PROGRAMACION														Meta Fisica Anual	Prioridad
			Meta Anual S/.	U.M.	1	2	3	4	5	6	7	8	9	10	11	12		

19AO000371773	01. GESTIÓN DE EXPEDIENTES DE OFERTA Y DEMANDA DE SERVICIOS EDUCATIVOS EN EDUCACIÓN INICIAL	220801 : RIOJA	7,270.00	236 : INSTITUCION EDUCATIVA	5	5	5	5	5	5	5	5	5	5	5	5	5	1 : Muy Alta
19AO000371795	01. GESTIÓN PARA LA OPERACIÓN Y ACONDICIONAMIENTO BÁSICO DEL SERVICIO DE EDUCACIÓN INICIAL GENERADO POR EL PROGRAMA	220801 : RIOJA	24,825.00	236 : INSTITUCION EDUCATIVA	1	1	1	1	1	1	1	1	1	1	1	1	1	1 : Muy Alta

Centro de Costo: 306.03.06 - AREA DE GESTION PEDAGOGICA

OEI.06 MEJORAR LA CALIDAD DE LOS APRENDIZAJES DE LOS ESTUDIANTES DE LA EDUCACIÓN BÁSICA EN LA REGIÓN SAN MARTÍN

AEI.06.01 SERVICIOS DE EDUCACIÓN BÁSICA DE CALIDAD DE ACUERDO A LA DEMANDA DE LA POBLACIÓN

COD.	Actividad Operativa	Ubigeo	PROGRAMACION														Meta Fisica Anual	Prioridad
			Meta Anual S/.	U.M.	1	2	3	4	5	6	7	8	9	10	11	12		
19AO000369291	PREVENCION DEL CONSUMO DE DROGAS EN EL AMBITO FAMILIAR	220801 : RIOJA	12,650.04	056 : FAMILIA	150	150	150	150	150	150	150	150	150	150	150	150	150	5 : Muy baja
19AO000369312	PREVENCION DEL CONSUMO DE DROGAS EN EL AMBITO EDUCATIVO	220801 : RIOJA	104,799.00	087 : PERSONA ATENDIDA	3,478	3,478	3,478	3,478	3,478	3,478	3,478	3,478	3,478	3,478	3,478	3,478	3,478	1 : Muy Alta
19AO000369334	01. GESTIÓN Y APOYO PARA LA IMPLEMENTACIÓN DE LAS ESTRATEGIAS DE INTERVENCIÓN DEL PROGRAMA PRESUPUESTAL	220801 : RIOJA	132,684.00	001 : ACCION	12	12	12	12	12	12	12	12	12	12	12	12	12	1 : Muy Alta
19AO000370943	01. ACOMPAÑAMIENTO PEDAGÓGICO A DOCENTES DE LAS INSTITUCIONES EDUCATIVAS MULTIEDAD Y MULTIGRADO DE EDUCACIÓN BÁSICA REGULAR-EDUCACIÓN PRIMARIA	220801 : RIOJA	151,810.95	240 : DOCENTE	140	140	140	140	140	140	140	140	140	140	140	140	140	1 : Muy Alta
19AO000370950	02. FORMACIÓN A ACOMPAÑANTES PEDAGÓGICOS DE LAS INSTITUCIONES EDUCATIVAS MULTIEDAD Y MULTIGRADO DE EDUCACIÓN BÁSICA REGULAR-EDUCACIÓN PRIMARIA	220801 : RIOJA	109,075.00	240 : DOCENTE	140	140	140	140	140	140	140	140	140	140	140	140	140	1 : Muy Alta
19AO000370982	03. GESTIÓN, SEGUIMIENTO Y MONITOREO DE LA INTERVENCIÓN (ESPECIALISTAS SUPERVISAN A LOS ACOMPAÑANTES DE MULTIGRADO)	220801 : RIOJA	7,990.05	240 : DOCENTE	4	4	4	4	4	4	4	4	4	4	4	4	4	1 : Muy Alta
19AO000371002	04. REMUNERACIÓN A LOS ACOMPAÑANTES PEDAGÓGICOS DE MULTIGRADO	220801 : RIOJA	565,193.00	240 : DOCENTE	13	13	13	13	13	13	13	13	13	13	13	13	13	1 : Muy Alta
19AO000371071	01. ACOMPAÑAMIENTO PEDAGÓGICO A DOCENTES DE LAS INSTITUCIONES EDUCATIVAS POLIDOCENTES DE EDUCACIÓN BÁSICA REGULAR - EDUCACIÓN PRIMARIA	220801 : RIOJA	27,139.60	240 : DOCENTE	120	120	120	120	120	120	120	120	120	120	120	120	120	1 : Muy Alta
19AO000371092	02. FORMACION A ACOMPAÑANTES PEDAGOGICOS DE LAS INSTITUCIONES EDUCATIVAS POLIDOCENTES DE EDUCACION BASICA REGULAR-EDUCACION PRIMARIA	220801 : RIOJA	89,013.00	240 : DOCENTE	120	120	120	120	120	120	120	120	120	120	120	120	120	1 : Muy Alta
19AO000371100	03. GESTIÓN, SEGUIMIENTO Y MONITOREO DE LA INTERVENCIÓN (ESPECIALISTAS SUPERVISAN A LOS ACOMPAÑANTES POLID0CENTES)	220801 : RIOJA	1,428.40	240 : DOCENTE	2	2	2	2	2	2	2	2	2	2	2	2	2	1 : Muy Alta
19AO000371108	04. REMUNERACIÓN A LOS ACOMPAÑANTES PEDAGÓGICOS POLIDOCENTES	220801 : RIOJA	98,280.00	240 : DOCENTE	6	6	6	6	6	6	6	6	6	6	6	6	6	1 : Muy Alta
19AO000371139	2. IMPLEMENTACIÓN DEL REFUERZO ESCOLAR A INSTITUCIONES EDUCATIVAS DE EDUCACIÓN BÁSICA REGULAR - EDUCACIÓN PRIMARIA	220801 : RIOJA	13,060.00	236 : INSTITUCION EDUCATIVA	17	17	17	17	17	17	17	17	17	17	17	17	17	1 : Muy Alta
19AO000372684	01. DESARROLLO DE LA PROMOCION ESCOLAR, CULTURA Y DEPORTE	220801 : RIOJA	10,000.00	003 : ALUMNO	0	0	0	0	1,835	0	0	0	0	0	0	0	1,835	1 : Muy Alta

OEI.06 MEJORAR LA CALIDAD DE LOS APRENDIZAJES DE LOS ESTUDIANTES DE LA EDUCACIÓN BÁSICA EN LA REGIÓN SAN MARTÍN

AEI.06.02 SERVICIOS DE EDUCACIÓN BÁSICA Y TECNICO PRODUCTIVA DE CALIDAD A NIÑOS (AS) Y JÓVENES CON NECESIDADES EDUCATIVAS ESPECIALES

COD.	Actividad Operativa	Ubigeo	PROGRAMACION														Meta Fisica Anual	Prioridad
			Meta Anual S/.	U.M.	1	2	3	4	5	6	7	8	9	10	11	12		
19AO000373003	01. DOTACIÓN DE MATERIALES Y EQUIPOS EDUCATIVOS PARA CENTROS DE EDUCACIÓN BÁSICA ESPECIAL Y CENTROS DE RECURSOS	220801 : RIOJA	14,650.00	236 : INSTITUCION EDUCATIVA	2	2	2	2	2	2	2	2	2	2	2	2	2	1 : Muy Alta
19AO000373007	01. PROCESO DE CONTRATACIÓN Y PAGO OPORTUNO DE PERSONAL PARA ATENCIÓN DE PROGRAMAS DE INTERVENCIÓN TEMPRANA	220801 : RIOJA	12,717.00	086 : PERSONA	1	1	1	1	1	1	1	1	1	1	1	1	1	1 : Muy Alta
19AO000373013	01. PROCESO DE CONTRATACIÓN OPORTUNA Y PAGO DE PERSONAL EN INSTITUCIONES EDUCATIVAS INCLUSIVAS, CENTROS DE EDUCACIÓN BÁSICA ESPECIAL Y CENTROS DE RECURSOS	220801 : RIOJA	391,043.00	086 : PERSONA	15	15	15	15	15	15	15	15	15	15	15	15	15	1 : Muy Alta
19AO000373014	01. MANTENIMIENTO Y ACONDICIONAMIENTO DE ESPACIOS EN LOCALES DE LOS CENTROS DE EDUCACIÓN BÁSICA ESPECIAL Y CENTROS	220801 : RIOJA	36,600.00	536 : LOCAL ESCOLAR	2	2	2	2	2	2	2	2	2	2	2	2	2	1 : Muy Alta

GOBIERNO REGIONAL Sub - Gerencia de Planeamiento Estratégico y Estadística Regional SAN MARTIN

	DE RECURSOS																		
19AO0000373023	01. FORTALECIMIENTO A FAMILIAS PARA REVALORIZAR A LAS PERSONAS CON HABILIDADES DIFERENTES	220801 : RIOJA	11,174.00	056 : FAMILIA	65	65	65	65	65	65	65	65	65	65	65	65	65	1 : Muy Alta
19AO0000373029	01. FORTALECIMIENTO A FAMILIAS CENTROS DE EDUCACIÓN BÁSICA ESPECIAL PARA REVALORIZAR A LAS PERSONAS CON HABILIDADES DIFERENTES	220801 : RIOJA	22,100.00	056 : FAMILIA	65	65	65	65	65	65	65	65	65	65	65	65	65	1 : Muy Alta

OEI.06 MEJORAR LA CALIDAD DE LOS APRENDIZAJES DE LOS ESTUDIANTES DE LA EDUCACIÓN BÁSICA EN LA REGIÓN SAN MARTÍN

AEI.06.03 CONDICIONES DE EDUCABILIDAD ADECUADAS PARA EL CUMPLIMIENTO DE LAS HORAS LECTIVAS NORMADAS DE LAS INSTITUCIONES EDUCATIVAS DE LA EBR

COD.	Actividad Operativa	Ubigeo	PROGRAMACION														Meta Fisica Anual	Prioridad
			Meta Anual S/.	U.M.	1	2	3	4	5	6	7	8	9	10	11	12		
19AO0000369438	01. PROCESO DE CONTRATACIÓN Y PAGO OPORTUNO DE PERSONAL DOCENTE DE LAS INSTITUCIONES EDUCATIVAS DE EDUCACIÓN BASICA REGULAR - EDUCACIÓN INICIAL	220801 : RIOJA	10,934,656.00	236 : INSTITUCION EDUCATIVA	118	118	118	118	118	118	118	118	118	118	118	118	118	1 : Muy Alta
19AO0000369463	02. PROCESO DE PAGO OPORTUNO Y ASISTENCIA TÉCNICA A PROMOTORAS DE LOS PRONOEIS	220801 : RIOJA	180,886.00	236 : INSTITUCION EDUCATIVA	118	118	118	118	118	118	118	118	118	118	118	118	118	1 : Muy Alta
19AO0000369490	01. PROCESO DE CONTRATACIÓN Y PAGO OPORTUNO DE PERSONAL DOCENTE DE LAS INSTITUCIONES EDUCATIVAS DE EDUCACIÓN BÁSICA REGULAR - EDUCACIÓN PRIMARIA	220801 : RIOJA	27,822,010.00	236 : INSTITUCION EDUCATIVA	141	141	141	141	141	141	141	141	141	141	141	141	141	1 : Muy Alta
19AO0000369539	01. PROCESO DE CONTRATACIÓN Y PAGO OPORTUNO DE PERSONAL DOCENTE DE LAS INSTITUCIONES EDUCATIVAS DE EDUCACIÓN BÁSICA REGULAR - EDUCACIÓN SECUNDARIA	220801 : RIOJA	22,850,827.00	236 : INSTITUCION EDUCATIVA	41	41	41	41	41	41	41	41	41	41	41	41	41	1 : Muy Alta
19AO0000369990	01. PROCESO DE CONTRATACIÓN Y PAGO OPORTUNO DE PERSONAL ADMINISTRATIVO Y DE APOYO DE LAS INSTITUCIONES EDUCATIVAS DE EDUCACIÓN BÁSICA REGULAR - EDUCACIÓN INICIAL	220801 : RIOJA	434,632.00	236 : INSTITUCION EDUCATIVA	9	9	9	9	9	9	9	9	9	9	9	9	9	1 : Muy Alta
19AO0000370288	01. PROCESO DE CONTRATACIÓN Y PAGO OPORTUNO DE PERSONAL ADMINISTRATIVO Y DE APOYO DE LAS INSTITUCIONES EDUCATIVAS DE EDUCACIÓN BÁSICA REGULAR - EDUCACIÓN PRIMARIA	220801 : RIOJA	1,103,024.00	236 : INSTITUCION EDUCATIVA	32	32	32	32	32	32	32	32	32	32	32	32	32	1 : Muy Alta
19AO0000370311	01.PROCESO DE CONTRATACIÓN OPORTUNA Y DESARROLLO DE CAPACIDADES EN HABILIDADES DOCENTES DE EDUCACIÓN FÍSICA	220801 : RIOJA	39,234.00	236 : INSTITUCION EDUCATIVA	32	32	32	32	32	32	32	32	32	32	32	32	32	1 : Muy Alta
19AO0000370334	01.PROCESO DE CONTRATACIÓN Y PAGO OPORTUNO DE PERSONAL ADMINISTRATIVO Y DE APOYO DE LAS INSTITUCIONES EDUCATIVAS DE EDUCACIÓN BÁSICA REGULAR-EDUCACIÓN SECUNDARIA	220801 : RIOJA	1,518,696.00	236 : INSTITUCION EDUCATIVA	326	326	326	326	326	326	326	326	326	326	326	326	326	1 : Muy Alta
19AO0000370377	02. PROCESO DE CONTRATACIÓN Y PAGO OPORTUNO DE PERSONAL ADMINISTRATIVO DE LAS INSTITUCIONES EDUCATIVAS DE EDUCACIÓN BÁSICA REGULAR CON JORNADA ESCOLAR COMPLETA - EDUCACIÓN SECUNDARIA	220801 : RIOJA	3,127,104.00	236 : INSTITUCION EDUCATIVA	18	18	18	18	18	18	18	18	18	18	18	18	18	1 : Muy Alta
19AO0000370425	01. MANTENIMIENTO Y OPERACIÓN DE LOCALES ESCOLARES DE INSTITUCIONES EDUCATIVAS DE EDUCACIÓN BÁSICA REGULAR CON CONDICIONES ADECUADAS PARA SU FUNCIONAMIENTO- EDUCACIÓN INICIAL	220801 : RIOJA	111,129.00	536 : LOCAL ESCOLAR	118	118	118	118	118	118	118	118	118	118	118	118	118	1 : Muy Alta
19AO0000370464	01. MANTENIMIENTO Y OPERACIÓN DE LOCALES ESCOLARES DE INSTITUCIONES EDUCATIVAS DE EDUCACIÓN BÁSICA REGULAR CON CONDICIONES ADECUADAS PARA SU FUNCIONAMIENTO- EDUCACIÓN PRIMARIA	220801 : RIOJA	253,583.00	536 : LOCAL ESCOLAR	141	141	141	141	141	141	141	141	141	141	141	141	141	1 : Muy Alta
19AO0000370474	01. MANTENIMIENTO Y OPERACIÓN DE LOCALES ESCOLARES DE INSTITUCIONES EDUCATIVAS DE EDUCACIÓN BÁSICA REGULAR CON CONDICIONES ADECUADAS PARA SU FUNCIONAMIENTO- EDUCACIÓN SECUNDARIA	220801 : RIOJA	204,855.00	536 : LOCAL ESCOLAR	41	41	41	41	41	41	41	41	41	41	41	41	41	1 : Muy Alta

OEI.06 MEJORAR LA CALIDAD DE LOS APRENDIZAJES DE LOS ESTUDIANTES DE LA EDUCACIÓN BÁSICA EN LA REGIÓN SAN MARTÍN

AEI.06.04 DOTAR DE MATERIALES SUFICIENTES Y OPORTUNOS PARA EL MEJORAMIENTO DE LOS APRENDIZAJES DE LOS ESTUDIANTES ACORDE A LA PROPUESTA PEDAGOGICA E INTEGRAL

COD.	Actividad Operativa	Ubigeo	PROGRAMACION														Meta Fisica Anual	Prioridad
			Meta Anual S/.	U.M.	1	2	3	4	5	6	7	8	9	10	11	12		
19AO0000371193	01. DISTRIBUCIÓN DE MATERIALES Y RECURSOS EDUCATIVOS PARA ESTUDIANTES	220801 :	24,592.00	408 :	6,900	6,900	6,900	6,900	6,900	6,900	6,900	6,900	6,900	6,900	6,900	6,900	6,900	1 : Muy Alta

	DE EDUCACIÓN BÁSICA REGULAR-EDUCACIÓN INICIAL	RIOJA		ESTUDIANTES															
19AO000371206	01. DISTRIBUCIÓN DE MATERIALES Y RECURSOS EDUCATIVOS PARA ESTUDIANTES DE EDUCACIÓN BÁSICA REGULAR-EDUCACIÓN PRIMARIA	220801 : RIOJA	56,368.00	408 : ESTUDIANTES	17,448	17,448	17,448	17,448	17,448	17,448	17,448	17,448	17,448	17,448	17,448	17,448	17,448	1 : Muy Alta
19AO000371216	01. DISTRIBUCIÓN DE MATERIALES Y RECURSOS EDUCATIVOS PARA ESTUDIANTES DE EDUCACIÓN BÁSICA REGULAR-EDUCACIÓN SECUNDARIA	220801 : RIOJA	23,201.00	408 : ESTUDIANTES	11,271	11,271	11,271	11,271	11,271	11,271	11,271	11,271	11,271	11,271	11,271	11,271	11,271	1 : Muy Alta
19AO000371246	01. DISTRIBUCIÓN DE MATERIALES Y RECURSOS EDUCATIVOS PARA ESTUDIANTES DE EDUCACIÓN INTERCULTURAL BILINGÜE-EDUCACIÓN INICIAL	220801 : RIOJA	759.00	408 : ESTUDIANTES	681	681	681	681	681	681	681	681	681	681	681	681	681	1 : Muy Alta
19AO000371301	01. DISTRIBUCIÓN DE MATERIALES Y RECURSOS EDUCATIVOS PARA ESTUDIANTES DE EDUCACIÓN INTERCULTURAL BILINGÜE-EDUCACIÓN PRIMARIA	220801 : RIOJA	1,015.00	408 : ESTUDIANTES	1,671	1,671	1,671	1,671	1,671	1,671	1,671	1,671	1,671	1,671	1,671	1,671	1,671	1 : Muy Alta
19AO000371354	01. DISTRIBUCIÓN DE MATERIALES Y RECURSOS EDUCATIVOS PARA DOCENTES Y AULAS DE EDUCACIÓN BÁSICA REGULAR-EDUCACIÓN INICIAL	220801 : RIOJA	191.00	007 : AULA	0	0	461	0	0	0	0	0	0	0	0	0	461	1 : Muy Alta
19AO000371360	01. DISTRIBUCIÓN DE MATERIALES Y RECURSOS EDUCATIVOS PARA DOCENTES Y AULAS DE EDUCACIÓN BÁSICA REGULAR-EDUCACIÓN PRIMARIA	220801 : RIOJA	890.00	007 : AULA	0	0	1,141	0	0	0	0	0	0	0	0	0	1,141	1 : Muy Alta
19AO000371380	01. DOTACIÓN DE MATERIAL Y RECURSOS EDUCATIVOS PARA DOCENTES Y AULAS DE EDUCACIÓN INTERCULTURAL BILINGÜE - EDUCACIÓN INICIAL	220801 : RIOJA	50.00	007 : AULA	0	0	46	0	0	0	0	0	0	0	0	0	46	1 : Muy Alta
19AO000371386	01. DOTACIÓN DE MATERIAL Y RECURSOS EDUCATIVOS PARA DOCENTES Y AULAS DE EDUCACIÓN INTERCULTURAL BILINGÜE - EDUCACIÓN PRIMARIA	220801 : RIOJA	909.00	007 : AULA	0	0	103	0	0	0	0	0	0	0	0	0	103	1 : Muy Alta
19AO000371534	01. ADQUISICIÓN DE MATERIAL FUNGIBLE PARA AULAS DE INSTITUCIONES EDUCATIVAS DE EDUCACIÓN BÁSICA REGULAR Y EDUCACIÓN INTERCULTURAL BILINGÜE - EDUCACIÓN INICIAL	220801 : RIOJA	64,467.00	007 : AULA	46	46	46	46	46	46	46	46	46	46	46	46	46	1 : Muy Alta
19AO000371706	01. ADQUISICIÓN DE MATERIAL FUNGIBLE PARA AULAS DE INSTITUCIONES EDUCATIVAS DE EDUCACIÓN BÁSICA REGULAR Y EDUCACIÓN INTERCULTURAL BILINGÜE - EDUCACIÓN PRIMARIA	220801 : RIOJA	129,939.00	007 : AULA	103	103	103	103	103	103	103	103	103	103	103	103	103	1 : Muy Alta
19AO000371716	01. DOTACIÓN DE MATERIAL Y RECURSOS EDUCATIVOS PARA INSTITUCIONES EDUCATIVAS DE EDUCACIÓN BÁSICA REGULAR - EDUCACIÓN SECUNDARIA	220801 : RIOJA	8,354.00	007 : AULA	41	41	41	41	41	41	41	41	41	41	41	41	41	1 : Muy Alta
19AO000371730	01. DOTACIÓN DE MATERIAL Y RECURSOS EDUCATIVOS PARA INSTITUCIONES EDUCATIVAS DE EDUCACIÓN INTERCULTURAL BILINGÜE - EDUCACIÓN PRIMARIA	220801 : RIOJA	262.00	236 : INSTITUCION EDUCATIVA	0	0	141	0	0	0	0	0	0	0	0	0	141	1 : Muy Alta

TOTAL GENERAL : 76,940,964.04

GOBIERNO REGIONAL Sub - Gerencia de Planeamiento Estratégico y Estadística Regional SAN MARTIN

U.M. = Unidad de Medida.

Nota : La Prioridad se determinará en la Comisión de Planeamiento Estratégico

FIRMA

CENTRO DE COSTO RESPONSABLE 01 - GOBIERNO REGIONAL DE SAN MARTÍN

Exportar Excel Imprimir

Anexo B-4
PLAN OPERATIVO INSTITUCIONAL CONSOLIDADO CON MONTO FINANCIERO
Año : 2019

Periodo PEI : No definido
Nivel de Gobierno : R - GOBIERNOS REGIONALES
Sector : 99 - GOBIERNOS REGIONALES
Pliego : 459 - GOBIERNO REGIONAL DEL DEPARTAMENTO DE SAN MARTIN
Unidad Ejecutora : 001523 - GOB.REG. DPTO. SAN MARTIN - EDUCACION RIOJA

Centro de Costo: 306.01.01 - RECURSOS HUMANOS

OEI.06 MEJORAR LA CALIDAD DE LOS APRENDIZAJES DE LOS ESTUDIANTES DE LA EDUCACIÓN BÁSICA EN LA REGIÓN SAN MARTÍN

AEI.06.01 SERVICIOS DE EDUCACIÓN BÁSICA DE CALIDAD DE ACUERDO A LA DEMANDA DE LA POBLACIÓN

COD.	Actividad Operativa	Ubigeo	PROGRAMACION														Monto POI S/.
			Meta Anual	U.M.	1	2	3	4	5	6	7	8	9	10	11	12	
19AO000371991	01. PROCESOS DE CONTRATACIÓN Y CONTROL DE PERSONAL NOMBRADO	220801 : RIOJA	12	137 : PLANILLA	20,143.33	20,143.33	20,143.33	20,143.33	20,143.33	20,143.35	22,543.33	20,143.33	20,143.33	20,143.33	20,143.33	22,543.35	246,520.00
19AO000372002	01. PROCESOS DE CONTRATACIÓN Y CONTROL DE PERSONAL NOMBRADO PARA SECUNDARIA DE ADULTOS	220801 : RIOJA	8,100	140 : HORAS LECTIVAS	62,406.83	62,406.83	62,406.83	62,406.83	62,406.83	62,406.83	72,606.85	62,406.83	62,406.83	62,406.83	62,406.83	72,606.85	769,282.00
19AO000372641	01. PROCESOS DE CONTRATACIÓN Y CONTROL DE PERSONAL NOMBRADO DEL CICLO AVANZADO DE LA EDUCACIÓN BÁSICA ALTERNATIVA	220801 : RIOJA	1	236 : INSTITUCION EDUCATIVA	15,226.42	15,226.42	15,226.42	15,226.42	15,226.42	15,226.42	15,226.42	15,226.42	15,226.41	15,226.41	15,226.41	15,226.41	182,717.00
19AO000372658	01. PROCESO DE CONTRATACIÓN Y PAGO OPORTUNO DE PERSONAL NOMBRADO Y CONTRATADO DEL CICLO INTERMEDIO DE LA EN EDUCACIÓN BÁSICA ALTERNATIVA	220801 : RIOJA	12	137 : PLANILLA	2,347.67	2,347.67	2,347.67	2,347.67	2,347.67	2,347.67	2,347.67	2,347.67	2,347.66	2,347.66	2,347.66	2,347.66	28,172.00
19AO000372675	01. CUMPLIMIENTO DE INDEMNIZACIÓN Y OTROS COMPROMISOS SOCIALES	220801 : RIOJA	12	137 : PLANILLA	228,670.50	228,670.50	228,670.50	228,670.50	228,670.50	228,670.50	228,670.50	228,670.50	228,670.50	228,670.50	228,670.50	228,670.50	2,744,046.00
19AO000372701	GESTIÓN DE CONTRATACIÓN Y PAGO OPORTUNO DE PERSONAL ADMINISTRATIVO Y DOCENTE	220801 : RIOJA	12	001 : ACCION	134,681.16	134,681.16	134,681.16	134,681.16	134,681.16	134,681.16	143,641.20	134,681.16	134,681.16	134,681.16	134,681.16	143,641.20	1,634,094.00

Centro de Costo: 306.01.04 - ABASTECIMIENTO

OEI.06 MEJORAR LA CALIDAD DE LOS APRENDIZAJES DE LOS ESTUDIANTES DE LA EDUCACIÓN BÁSICA EN LA REGIÓN SAN MARTÍN

AEI.06.01 SERVICIOS DE EDUCACIÓN BÁSICA DE CALIDAD DE ACUERDO A LA DEMANDA DE LA POBLACIÓN

COD.	Actividad Operativa	Ubigeo	PROGRAMACION														Monto POI S/.
			Meta Anual	U.M.	1	2	3	4	5	6	7	8	9	10	11	12	
19AO000372154	03. PREVISIÓN DE LOS SERVICIOS BÁSICOS	220801 : RIOJA	8,100	140 : HORAS LECTIVAS	190.75	190.75	190.75	190.75	190.75	190.75	190.75	190.75	190.75	190.75	190.75	190.75	2,289.00
19AO000372716	OPTIMIZACIÓN DE LOS MECANISMOS DE ADQUISICION, CONTRATACION Y DOTACIÓN DE BIENES Y SERVICIOS A FAVOR DE LA GESTION EDUCATIVA	220801 : RIOJA	12	001 : ACCION	38,585.76	38,585.76	38,585.76	38,585.76	38,585.75	38,585.75	38,585.75	38,585.75	38,585.74	38,585.74	38,585.74	38,585.74	463,029.00
19AO000372720	GESTIÓN Y CONTROL DEL INVENTARIO DE ACTIVOS FIJOS A FAVOR DE LA GESTIÓN EDUCATIVA.	220801 : RIOJA	12	001 : ACCION	11,306.67	11,306.67	11,306.67	11,306.67	11,306.67	11,306.67	11,306.67	11,306.67	11,306.66	11,306.66	11,306.66	11,306.66	135,680.00

Centro de Costo: 306.03.04 - OFICINA DE PLANIFICACION Y DESARROLLO INSTITUCIONAL

OEI.06 MEJORAR LA CALIDAD DE LOS APRENDIZAJES DE LOS ESTUDIANTES DE LA EDUCACIÓN BÁSICA EN LA REGIÓN SAN MARTÍN

AEI.06.01 SERVICIOS DE EDUCACIÓN BÁSICA DE CALIDAD DE ACUERDO A LA DEMANDA DE LA POBLACIÓN

COD.	Actividad Operativa	Ubigeo	PROGRAMACION														Monto POI S/.
			Meta Anual	U.M.	1	2	3	4	5	6	7	8	9	10	11	12	
19AO000371773	01. GESTIÓN DE EXPEDIENTES DE OFERTA Y DEMANDA DE SERVICIOS EDUCATIVOS EN EDUCACIÓN INICIAL	220801 : RIOJA	5	236 : INSTITUCION EDUCATIVA	605.84	605.84	605.84	605.84	605.83	605.83	605.83	605.83	605.83	605.83	605.83	605.83	7,270.00

19AO000371795	01. GESTIÓN PARA LA OPERACIÓN Y ACONDICIONAMIENTO BÁSICO DEL SERVICIO DE EDUCACIÓN INICIAL GENERADO POR EL PROGRAMA	220801 : RIOJA	1	236 : INSTITUCION EDUCATIVA	2,068.76	2,068.76	2,068.76	2,068.76	2,068.75	2,068.75	2,068.75	2,068.75	2,068.74	2,068.74	2,068.74	2,068.74	24,825.00

Centro de Costo: 306.03.06 - AREA DE GESTION PEDAGOGICA

OEI.06 MEJORAR LA CALIDAD DE LOS APRENDIZAJES DE LOS ESTUDIANTES DE LA EDUCACIÓN BÁSICA EN LA REGIÓN SAN MARTÍN

AEI.06.01 SERVICIOS DE EDUCACIÓN BÁSICA DE CALIDAD DE ACUERDO A LA DEMANDA DE LA POBLACIÓN

COD.	Actividad Operativa	Ubigeo	PROGRAMACION													Monto POI S/.
			Meta Anual	U.M.	1	2	3	4	5	6	7	8	9	10	11	12	
19AO000369291	PREVENCION DEL CONSUMO DE DROGAS EN EL AMBITO FAMILIAR	220801 : RIOJA	150	056 : FAMILIA	1,054.17	1,054.17	1,054.17	1,054.17	1,054.17	1,054.17	1,054.17	1,054.17	1,054.17	1,054.17	1,054.17	1,054.17	12,650.04
19AO000369312	PREVENCION DEL CONSUMO DE DROGAS EN EL AMBITO EDUCATIVO	220801 : RIOJA	3,478	087 : PERSONA ATENDIDA	8,733.25	8,733.25	8,733.25	8,733.25	8,733.25	8,733.25	8,733.25	8,733.25	8,733.25	8,733.25	8,733.25	8,733.25	104,799.00
19AO000369334	01. GESTIÓN Y APOYO PARA LA IMPLEMENTACIÓN DE LAS ESTRATEGIAS DE INTERVENCIÓN DEL PROGRAMA PRESUPUESTAL	220801 : RIOJA	12	001 : ACCION	11,056.99	11,056.99	11,056.99	11,056.99	11,057.01	11,057.01	11,057.01	11,057.01	11,057.00	11,057.00	11,057.00	11,057.00	132,684.00
19AO000370943	01. ACOMPAÑAMIENTO PEDAGÓGICO A DOCENTES DE LAS INSTITUCIONES EDUCATIVAS MULTIEDAD Y MULTIGRADO DE EDUCACIÓN BÁSICA REGULAR-EDUCACIÓN PRIMARIA	220801 : RIOJA	140	240 : DOCENTE	12,650.91	12,650.91	12,650.91	12,650.91	12,650.91	12,650.91	12,650.91	12,650.91	12,650.91	12,650.92	12,650.92	12,650.92	151,810.95
19AO000370950	02. FORMACIÓN A ACOMPAÑANTES PEDAGÓGICOS DE LAS INSTITUCIONES EDUCATIVAS MULTIEDAD Y MULTIGRADO DE EDUCACIÓN BÁSICA REGULAR-EDUCACIÓN PRIMARIA	220801 : RIOJA	140	240 : DOCENTE	9,089.58	9,089.58	9,089.58	9,089.58	9,089.58	9,089.58	9,089.58	9,089.58	9,089.59	9,089.59	9,089.59	9,089.59	109,075.00
19AO000370982	03. GESTIÓN, SEGUIMIENTO Y MONITOREO DE LA INTERVENCIÓN (ESPECIALISTAS SUPERVISAN A LOS ACOMPAÑANTES DE MULTIGRADO)	220801 : RIOJA	4	240 : DOCENTE	665.83	665.83	665.83	665.84	665.84	665.84	665.84	665.84	665.84	665.84	665.84	665.84	7,990.05
19AO000371002	04. REMUNERACIÓN A LOS ACOMPAÑANTES PEDAGÓGICOS DE MULTIGRADO	220801 : RIOJA	13	240 : DOCENTE	47,099.41	47,099.41	47,099.41	47,099.41	47,099.42	47,099.42	47,099.42	47,099.42	47,099.42	47,099.42	47,099.42	47,099.42	565,193.00
19AO000371071	01. ACOMPAÑAMIENTO PEDAGÓGICO A DOCENTES DE LAS INSTITUCIONES EDUCATIVAS POLIDOCENTES DE EDUCACIÓN BÁSICA REGULAR - EDUCACIÓN PRIMARIA	220801 : RIOJA	120	240 : DOCENTE	2,261.64	2,261.64	2,261.64	2,261.64	2,261.63	2,261.63	2,261.63	2,261.63	2,261.63	2,261.63	2,261.63	2,261.63	27,139.60
19AO000371092	02. FORMACION A ACOMPAÑANTES PEDAGOGICOS DE LAS INSTITUCIONES EDUCATIVAS POLIDOCENTES DE EDUCACION BASICA REGULAR-EDUCACION PRIMARIA	220801 : RIOJA	120	240 : DOCENTE	7,417.75	7,417.75	7,417.75	7,417.75	7,417.75	7,417.75	7,417.75	7,417.75	7,417.75	7,417.75	7,417.75	7,417.75	89,013.00
19AO000371100	03. GESTIÓN, SEGUIMIENTO Y MONITOREO DE LA INTERVENCIÓN (ESPECIALISTAS SUPERVISAN A LOS ACOMPAÑANTES POLIDOCENTES)	220801 : RIOJA	2	240 : DOCENTE	119.04	119.04	119.04	119.04	119.03	119.03	119.03	119.03	119.03	119.03	119.03	119.03	1,428.40
19AO000371108	04. REMUNERACIÓN A LOS ACOMPAÑANTES PEDAGÓGICOS POLIDOCENTES	220801 : RIOJA	6	240 : DOCENTE	8,190.00	8,190.00	8,190.00	8,190.00	8,190.00	8,190.00	8,190.00	8,190.00	8,190.00	8,190.00	8,190.00	8,190.00	98,280.00
19AO000371139	2. IMPLEMENTACIÓN DEL REFUERZO ESCOLAR A INSTITUCIONES EDUCATIVAS DE EDUCACIÓN BÁSICA REGULAR - EDUCACIÓN PRIMARIA	220801 : RIOJA	17	236 : INSTITUCION EDUCATIVA	1,088.34	1,088.34	1,088.34	1,088.34	1,088.33	1,088.33	1,088.33	1,088.33	1,088.33	1,088.33	1,088.33	1,088.33	13,060.00
19AO000372684	01. DESARROLLO DE LA PROMOCION ESCOLAR, CULTURA Y DEPORTE	220801 : RIOJA	1,835	003 : ALUMNO	0.00	0.00	0.00	0.00	10,000.00	0.00	0.00	0.00	0.00	0.00	0.00	0.00	10,000.00

OEI.06 MEJORAR LA CALIDAD DE LOS APRENDIZAJES DE LOS ESTUDIANTES DE LA EDUCACIÓN BÁSICA EN LA REGIÓN SAN MARTÍN

AEI.06.02 SERVICIOS DE EDUCACIÓN BÁSICA Y TECNICO PRODUCTIVA DE CALIDAD A NIÑOS (AS) Y JÓVENES CON NECESIDADES EDUCATIVAS ESPECIALES

COD.	Actividad Operativa	Ubigeo	PROGRAMACION													Monto POI S/.
			Meta Anual	U.M.	1	2	3	4	5	6	7	8	9	10	11	12	
19AO000373003	01. DOTACIÓN DE MATERIALES Y EQUIPOS EDUCATIVOS PARA CENTROS DE EDUCACIÓN BÁSICA ESPECIAL Y CENTROS DE RECURSOS	220801 : RIOJA	2	236 : INSTITUCION EDUCATIVA	1,220.84	1,220.84	1,220.84	1,220.84	1,220.83	1,220.83	1,220.83	1,220.83	1,220.83	1,220.83	1,220.83	1,220.83	14,650.00
19AO000373007	01. PROCESO DE CONTRATACIÓN Y PAGO OPORTUNO DE PERSONAL PARA ATENCIÓN DE PROGRAMAS DE INTERVENCIÓN TEMPRANA	220801 : RIOJA	1	086 : PERSONA	1,059.75	1,059.75	1,059.75	1,059.75	1,059.75	1,059.75	1,059.75	1,059.75	1,059.75	1,059.75	1,059.75	1,059.75	12,717.00
19AO000373013	01. PROCESO DE CONTRATACIÓN OPORTUNA Y PAGO DE PERSONAL EN INSTITUCIONES EDUCATIVAS INCLUSIVAS, CENTROS DE EDUCACIÓN BÁSICA ESPECIAL Y CENTROS DE RECURSOS	220801 : RIOJA	15	086 : PERSONA	32,586.92	32,586.92	32,586.92	32,586.92	32,586.92	32,586.92	32,586.92	32,586.92	32,586.91	32,586.91	32,586.91	32,586.91	391,043.00
19AO000373014	01. MANTENIMIENTO Y ACONDICIONAMIENTO DE ESPACIOS EN LOCALES DE LOS CENTROS DE EDUCACIÓN BÁSICA ESPECIAL Y CENTROS DE RECURSOS	220801 : RIOJA	2	536 : LOCAL ESCOLAR	3,050.00	3,050.00	3,050.00	3,050.00	3,050.00	3,050.00	3,050.00	3,050.00	3,050.00	3,050.00	3,050.00	3,050.00	36,600.00
19AO000373023	01. FORTALECIMIENTO A FAMILIAS PARA REVALORIZAR A LAS PERSONAS CON HABILIDADES DIFERENTES	220801 : RIOJA	65	056 : FAMILIA	931.17	931.17	931.17	931.17	931.17	931.17	931.17	931.17	931.17	931.17	931.17	931.13	11,174.00
	01. FORTALECIMIENTO A FAMILIAS CENTROS																

GOBIERNO REGIONAL SAN MARTÍN Sub - Gerencia de Planeamiento Estratégico y Estadística Regional

19AO000373029	DE EDUCACIÓN BÁSICA ESPECIAL PARA REVALORIZAR A LAS PERSONAS CON HABILIDADES DIFERENTES	220801 : RIOJA	65	056 : FAMILIA	1,841.67	1,841.67	1,841.67	1,841.67	1,841.67	1,841.67	1,841.67	1,841.67	1,841.67	1,841.67	1,841.67	1,841.63	22,100.00

OEI.06 MEJORAR LA CALIDAD DE LOS APRENDIZAJES DE LOS ESTUDIANTES DE LA EDUCACIÓN BÁSICA EN LA REGIÓN SAN MARTÍN

AEI.06.03 CONDICIONES DE EDUCABILIDAD ADECUADAS PARA EL CUMPLIMIENTO DE LAS HORAS LECTIVAS NORMADAS DE LAS INSTITUCIONES EDUCATIVAS DE LA EBR

COD.	Actividad Operativa	Ubigeo	PROGRAMACION													Monto POI S/.
			Meta Anual	U.M.	1	2	3	4	5	6	7	8	9	10	11	12	
19AO000369438	01. PROCESO DE CONTRATACIÓN Y PAGO OPORTUNO DE PERSONAL DOCENTE DE LAS INSTITUCIONES EDUCATIVAS DE EDUCACIÓN BASICA REGULAR - EDUCACIÓN INICIAL	220801 : RIOJA	118	236 : INSTITUCION EDUCATIVA	888,471.33	888,471.33	888,471.33	888,471.33	888,471.33	888,471.33	1,024,971.35	888,471.33	888,471.33	888,471.33	888,471.33	1,024,971.35	10,934,656.00
19AO000369463	02. PROCESO DE PAGO OPORTUNO Y ASISTENCIA TÉCNICA A PROMOTORAS DE LOS PRONOEIS	220801 : RIOJA	118	236 : INSTITUCION EDUCATIVA	2,615.00	2,615.00	17,565.60	17,565.60	17,565.60	17,565.60	17,565.60	17,565.60	17,565.60	17,565.60	17,565.60	17,565.60	180,886.00
19AO000369490	01. PROCESO DE CONTRATACIÓN Y PAGO OPORTUNO DE PERSONAL DOCENTE DE LAS INSTITUCIONES EDUCATIVAS DE EDUCACIÓN BÁSICA REGULAR - EDUCACIÓN PRIMARIA	220801 : RIOJA	141	236 : INSTITUCION EDUCATIVA	2,274,227.50	2,274,227.50	2,274,227.50	2,274,227.50	2,274,227.50	2,274,227.50	2,539,867.50	2,274,227.50	2,274,227.50	2,274,227.50	2,274,227.50	2,539,867.50	27,822,010.00
19AO000369539	01. PROCESO DE CONTRATACIÓN Y PAGO OPORTUNO DE PERSONAL DOCENTE DE LAS INSTITUCIONES EDUCATIVAS DE EDUCACIÓN BÁSICA REGULAR - EDUCACIÓN SECUNDARIA	220801 : RIOJA	41	236 : INSTITUCION EDUCATIVA	1,858,663.10	1,858,663.10	1,858,663.10	1,858,663.10	1,858,663.10	1,858,663.10	2,132,098.00	1,858,663.10	1,858,663.10	1,858,663.10	1,858,663.10	2,132,098.00	22,850,827.00
19AO000369990	01. PROCESO DE CONTRATACIÓN Y PAGO OPORTUNO DE PERSONAL ADMINISTRATIVO Y DE APOYO DE LAS INSTITUCIONES EDUCATIVAS DE EDUCACIÓN BÁSICA REGULAR - EDUCACIÓN INICIAL	220801 : RIOJA	9	236 : INSTITUCION EDUCATIVA	35,519.33	35,519.33	35,519.33	35,519.33	35,519.33	35,519.33	39,719.35	35,519.33	35,519.33	35,519.33	35,519.33	39,719.35	434,632.00
19AO000370288	01. PROCESO DE CONTRATACIÓN Y PAGO OPORTUNO DE PERSONAL ADMINISTRATIVO Y DE APOYO DE LAS INSTITUCIONES EDUCATIVAS DE EDUCACIÓN BÁSICA REGULAR - EDUCACIÓN PRIMARIA	220801 : RIOJA	32	236 : INSTITUCION EDUCATIVA	87,568.67	87,568.67	87,568.67	87,568.67	87,568.67	87,568.67	113,668.65	87,568.67	87,568.67	87,568.67	87,568.67	113,668.65	1,103,024.00
19AO000370311	01.PROCESO DE CONTRATACIÓN OPORTUNA Y DESARROLLO DE CAPACIDADES EN HABILIDADES DOCENTES DE EDUCACIÓN FÍSICA	220801 : RIOJA	32	236 : INSTITUCION EDUCATIVA	3,269.50	3,269.50	3,269.50	3,269.50	3,269.50	3,269.50	3,269.50	3,269.50	3,269.50	3,269.50	3,269.50	3,269.50	39,234.00
19AO000370334	01.PROCESO DE CONTRATACIÓN Y PAGO OPORTUNO DE PERSONAL ADMINISTRATIVO Y DE APOYO DE LAS INSTITUCIONES EDUCATIVAS DE EDUCACIÓN BÁSICA REGULAR-EDUCACIÓN SECUNDARIA	220801 : RIOJA	326	236 : INSTITUCION EDUCATIVA	123,308.00	123,308.00	123,308.00	123,308.00	123,308.00	123,308.00	142,808.00	123,308.00	123,308.00	123,308.00	123,308.00	142,808.00	1,518,696.00
	02. PROCESO DE CONTRATACIÓN Y PAGO OPORTUNO DE PERSONAL ADMINISTRATIVO DE LAS INSTITUCIONES EDUCATIVAS DE EDUCACIÓN BÁSICA REGULAR CON JORNADA ESCOLAR COMPLETA -	220801 : RIOJA	18	236 : INSTITUCION EDUCATIVA	260,592.00	260,592.00	260,592.00	260,592.00	260,592.00	260,592.00	260,592.00	260,592.00	260,592.00	260,592.00	260,592.00	260,592.00	3,127,104.00

GOBIERNO REGIONAL Sub - Gerencia de Planeamiento Estratégico y Estadística Regional SAN MARTIN

	EDUCACIÓN SECUNDARIA																	
19AO0000370425	01. MANTENIMIENTO Y OPERACIÓN DE LOCALES ESCOLARES DE INSTITUCIONES EDUCATIVAS DE EDUCACIÓN BÁSICA REGULAR CON CONDICIONES ADECUADAS PARA SU FUNCIONAMIENTO- EDUCACIÓN INICIAL	220801 : RIOJA	118	536 : LOCAL ESCOLAR	9,260.74	9,260.74	9,260.74	9,260.74	9,260.75	9,260.75	9,260.75	9,260.75	9,260.76	9,260.76	9,260.76	9,260.76	111,129.00
19AO0000370464	01. MANTENIMIENTO Y OPERACIÓN DE LOCALES ESCOLARES DE INSTITUCIONES EDUCATIVAS DE EDUCACIÓN BÁSICA REGULAR CON CONDICIONES ADECUADAS PARA SU FUNCIONAMIENTO- EDUCACIÓN PRIMARIA	220801 : RIOJA	141	536 : LOCAL ESCOLAR	21,131.91	21,131.91	21,131.91	21,131.91	21,131.92	21,131.92	21,131.92	21,131.92	21,131.92	21,131.92	21,131.92	21,131.92	253,583.00
19AO0000370474	01. MANTENIMIENTO Y OPERACIÓN DE LOCALES ESCOLARES DE INSTITUCIONES EDUCATIVAS DE EDUCACIÓN BÁSICA REGULAR CON CONDICIONES ADECUADAS PARA SU FUNCIONAMIENTO- EDUCACIÓN SECUNDARIA	220801 : RIOJA	41	536 : LOCAL ESCOLAR	17,071.25	17,071.25	17,071.25	17,071.25	17,071.25	17,071.25	17,071.25	17,071.25	17,071.25	17,071.25	17,071.25	17,071.25	204,855.00

OEI.06 MEJORAR LA CALIDAD DE LOS APRENDIZAJES DE LOS ESTUDIANTES DE LA EDUCACIÓN BÁSICA EN LA REGIÓN SAN MARTÍN

AEI.06.04 DOTAR DE MATERIALES SUFICIENTES Y OPORTUNOS PARA EL MEJORAMIENTO DE LOS APRENDIZAJES DE LOS ESTUDIANTES ACORDE A LA PROPUESTA PEDAGOGICA E INTEGRAL

COD.	Actividad Operativa	Ubigeo	PROGRAMACION													Monto POI S/.
			Meta Anual	U.M.	1	2	3	4	5	6	7	8	9	10	11	12	
19AO0000371193	01. DISTRIBUCIÓN DE MATERIALES Y RECURSOS EDUCATIVOS PARA ESTUDIANTES DE EDUCACIÓN BÁSICA REGULAR- EDUCACIÓN INICIAL	220801 : RIOJA	6,900	408 : ESTUDIANTES	2,049.34	2,049.34	2,049.34	2,049.34	2,049.33	2,049.33	2,049.33	2,049.33	2,049.33	2,049.33	2,049.33	2,049.33	24,592.00
19AO0000371206	01. DISTRIBUCIÓN DE MATERIALES Y RECURSOS EDUCATIVOS PARA ESTUDIANTES DE EDUCACIÓN BÁSICA REGULAR- EDUCACIÓN PRIMARIA	220801 : RIOJA	17,448	408 : ESTUDIANTES	4,697.34	4,697.34	4,697.34	4,697.34	4,697.33	4,697.33	4,697.33	4,697.33	4,697.33	4,697.33	4,697.33	4,697.33	56,368.00
19AO0000371216	01. DISTRIBUCIÓN DE MATERIALES Y RECURSOS EDUCATIVOS PARA ESTUDIANTES DE EDUCACIÓN BÁSICA REGULAR- EDUCACIÓN SECUNDARIA	220801 : RIOJA	11,271	408 : ESTUDIANTES	1,933.42	1,933.42	1,933.42	1,933.42	1,933.42	1,933.42	1,933.42	1,933.42	1,933.41	1,933.41	1,933.41	1,933.41	23,201.00
19AO0000371246	01. DISTRIBUCIÓN DE MATERIALES Y RECURSOS EDUCATIVOS PARA ESTUDIANTES DE EDUCACIÓN INTERCULTURAL BILINGÜE- EDUCACIÓN INICIAL	220801 : RIOJA	681	408 : ESTUDIANTES	63.25	63.25	63.25	63.25	63.25	63.25	63.25	63.25	63.25	63.25	63.25	63.25	759.00
19AO0000371301	01. DISTRIBUCIÓN DE MATERIALES Y RECURSOS EDUCATIVOS PARA ESTUDIANTES DE EDUCACIÓN INTERCULTURAL BILINGÜE- EDUCACIÓN PRIMARIA	220801 : RIOJA	1,671	408 : ESTUDIANTES	84.59	84.59	84.59	84.59	84.58	84.58	84.58	84.58	84.58	84.58	84.58	84.58	1,015.00
19AO0000371354	01. DISTRIBUCIÓN DE MATERIALES Y RECURSOS EDUCATIVOS PARA DOCENTES Y AULAS DE EDUCACIÓN BÁSICA REGULAR- EDUCACIÓN INICIAL	220801 : RIOJA	461	007 : AULA	0.00	0.00	191.00	0.00	0.00	0.00	0.00	0.00	0.00	0.00	0.00	0.00	191.00
19AO0000371360	01. DISTRIBUCIÓN DE MATERIALES Y RECURSOS EDUCATIVOS PARA DOCENTES Y AULAS DE EDUCACIÓN BÁSICA REGULAR- EDUCACIÓN PRIMARIA	220801 : RIOJA	1,141	007 : AULA	0.00	0.00	890.00	0.00	0.00	0.00	0.00	0.00	0.00	0.00	0.00	0.00	890.00
19AO0000371380	01. DOTACIÓN DE MATERIAL Y RECURSOS EDUCATIVOS PARA DOCENTES Y AULAS DE EDUCACIÓN INTERCULTURAL BILINGÜE - EDUCACIÓN INICIAL	220801 : RIOJA	46	007 : AULA	0.00	0.00	50.00	0.00	0.00	0.00	0.00	0.00	0.00	0.00	0.00	0.00	50.00
19AO0000371386	01. DOTACIÓN DE MATERIAL Y RECURSOS EDUCATIVOS PARA DOCENTES Y AULAS DE EDUCACIÓN INTERCULTURAL BILINGÜE - EDUCACIÓN PRIMARIA	220801 : RIOJA	103	007 : AULA	0.00	0.00	909.00	0.00	0.00	0.00	0.00	0.00	0.00	0.00	0.00	0.00	909.00
19AO0000371534	01. ADQUISICIÓN DE MATERIAL FUNGIBLE PARA AULAS DE INSTITUCIONES EDUCATIVAS DE EDUCACIÓN BÁSICA REGULAR Y EDUCACIÓN INTERCULTURAL BILINGÜE - EDUCACIÓN INICIAL	220801 : RIOJA	46	007 : AULA	5,372.25	5,372.25	5,372.25	5,372.25	5,372.25	5,372.25	5,372.25	5,372.25	5,372.25	5,372.25	5,372.25	5,372.25	64,467.00
19AO0000371706	01. ADQUISICIÓN DE MATERIAL FUNGIBLE PARA AULAS DE INSTITUCIONES EDUCATIVAS DE EDUCACIÓN BÁSICA REGULAR Y	220801 : RIOJA	103	007 : AULA	10,828.25	10,828.25	10,828.25	10,828.25	10,828.25	10,828.25	10,828.25	10,828.25	10,828.25	10,828.25	10,828.25	10,828.25	129,939.00

GOBIERNO REGIONAL Sub - Gerencia de Planeamiento Estratégico y Estadística Regional SAN MARTÍN

	EDUCACIÓN INTERCULTURAL BILINGÜE - EDUCACIÓN PRIMARIA																
19AO000371716	01. DOTACIÓN DE MATERIAL Y RECURSOS EDUCATIVOS PARA INSTITUCIONES EDUCATIVAS DE EDUCACIÓN BÁSICA REGULAR - EDUCACIÓN SECUNDARIA	220801 : RIOJA	41	007 : AULA	696.17	696.17	696.17	696.17	696.17	696.17	696.17	696.17	696.17	696.17	696.17	696.13	8,354.00
19AO000371730	01. DOTACIÓN DE MATERIAL Y RECURSOS EDUCATIVOS PARA INSTITUCIONES EDUCATIVAS DE EDUCACIÓN INTERCULTURAL BILINGÜE - EDUCACIÓN PRIMARIA	220801 : RIOJA	141	236 : INSTITUCION EDUCATIVA	0.00	0.00	262.00	0.00	0.00	0.00	0.00	0.00	0.00	0.00	0.00	0.00	262.00

TOTAL GENERAL : 76,940,964.04

U.M. = Unidad de Medida.

Nota : La Prioridad se determinará en la Comisión de Planeamiento Estratégico

FIRMA

GOBIERNO REGIONAL
Sub - Gerencia de Planeamiento Estratégico y Estadística Regional
SAN MARTIN

Plan Operativo Institucional 2019

307-1527: Gob.Reg. Dpto. San Martín- Educación Bellavista

GOBIERNO REGIONAL
Sub - Gerencia de Planeamiento Estratégico y Estadística Regional
SAN MARTÍN

Gobierno Regional de San Martín

CENTRO DE COSTO RESPONSABLE 01 - GOBIERNO REGIONAL DE SAN MARTÍN

Exportar Excel Imprimir

Anexo B-3
PLAN OPERATIVO INSTITUCIONAL CONSOLIDADO CON META FISICA
Año : 2019

Periodo PEI : No definido
Nivel de Gobierno : R - GOBIERNOS REGIONALES
Sector : 99 - GOBIERNOS REGIONALES
Pliego : 459 - GOBIERNO REGIONAL DEL DEPARTAMENTO DE SAN MARTIN
Unidad Ejecutora : 001527 - GOB.REG. DPTO. SAN MARTIN- EDUCACION BELLAVISTA

Centro de Costo: 307.01.01 - RECURSOS HUMANOS

OEI.06 MEJORAR LA CALIDAD DE LOS APRENDIZAJES DE LOS ESTUDIANTES DE LA EDUCACIÓN BÁSICA EN LA REGIÓN SAN MARTÍN

AEI.06.01 SERVICIOS DE EDUCACIÓN BÁSICA DE CALIDAD DE ACUERDO A LA DEMANDA DE LA POBLACIÓN

COD.	Actividad Operativa	Ubigeo	PROGRAMACION														Meta Fisica Anual	Prioridad
			Meta Anual S/.	U.M.	1	2	3	4	5	6	7	8	9	10	11	12		
19AO000369147	FORTALECIMIENTO DE LOS PROCESOS DE CONTRATACIÓN, COMPROMISO DE PAGO Y CONTROL DE PERSONAL A FAVOR DE LA GESTIÓN EDUCATIVA	220201 : BELLAVISTA	7,564.41	001 : ACCION	1	1	1	0	1	0	0	0	0	0	0	0	4	5 : Muy baja
19AO000369151	GESTIÓN DE CONTRATACIÓN Y PAGO OPORTUNO DE PERSONAL ADMINISTRATIVO Y DOCENTE	220201 : BELLAVISTA	1,408,022.00	001 : ACCION	1	1	1	1	1	1	1	1	1	1	1	1	12	5 : Muy baja
19AO000369153	GESTIÓN Y PAGO OPORTUNO DE PENSIONISTAS	220201 : BELLAVISTA	32,054.00	001 : ACCION	1	0	0	0	0	0	0	0	0	0	0	0	1	5 : Muy baja
19AO000369279	01. PROCESOS DE CONTRATACIÓN Y CONTROL DE PERSONAL NOMBRADO EDUCACIÓN OCUPACIONAL	220201 : BELLAVISTA	33,030.00	086 : PERSONA	6	6	6	6	6	6	6	6	6	6	6	6	6	5 : Muy baja
19AO000369288	01. PROCESOS DE CONTRATACIÓN Y CONTROL DE PERSONAL NOMBRADO EDUCACIÓN SUPERIOR	220201 : BELLAVISTA	199,260.00	086 : PERSONA	1,400	1,400	1,400	1,400	1,400	1,400	1,400	1,400	1,400	1,400	1,400	1,400	1,400	5 : Muy baja
19AO000369295	02. DOTACION DE MATERIALES EDUCATIVOS	220201 : BELLAVISTA	903.00	615 : KIT	0	1	0	0	0	0	0	0	0	0	0	0	1	5 : Muy baja
19AO000369318	01. PROCESOS DE CONTRATACIÓN Y CONTROL DE PERSONAL NOMBRADO	220201 : BELLAVISTA	267,148.00	137 : PLANILLA	1	1	1	1	1	1	1	1	1	1	1	1	12	1 : Muy Alta
19AO000369324	04. PREVISIÓN DE LOS SERVICIOS BÁSICOS	220201 : BELLAVISTA	1,316.00	236 : INSTITUCION EDUCATIVA	0	0	0	2	2	2	2	2	2	2	2	2	2	1 : Muy Alta
19AO000369333	01. PROCESOS DE CONTRATACIÓN Y CONTROL DE PERSONAL NOMBRADO SECUNDARIA DE ADULTOS	220201 : BELLAVISTA	1,198.00	137 : PLANILLA	0	2	0	0	0	0	0	0	0	0	0	0	2	1 : Muy Alta
19AO000369338	01. PROCESOS DE CONTRATACIÓN Y CONTROL DE PERSONAL NOMBRADO SECUNDARIA DE MENORES	220201 : BELLAVISTA	86,874.00	086 : PERSONA	1	1	1	1	1	1	1	1	1	1	1	1	12	1 : Muy Alta
19AO000369354	01. PROCESOS DE CONTRATACIÓN Y CONTROL DE PERSONAL NOMBRADO EDUCACIÓN PRIMARIA PARA ADULTOS	220201 : BELLAVISTA	14,637.00	137 : PLANILLA	1	1	1	1	1	1	1	1	1	1	1	1	12	1 : Muy Alta
19AO000369360	01. PROCESOS DE CONTRATACIÓN Y CONTROL DE PERSONAL NOMBRADO DESARROLLO DE LA ENSEÑANZA	220201 : BELLAVISTA	22,350.00	086 : PERSONA	1	1	1	1	1	1	1	1	1	1	1	1	12	1 : Muy Alta
19AO000369365	OBLIGACIONES PREVISIONALES	220201 : BELLAVISTA	1,157,773.00	137 : PLANILLA	1	1	1	1	1	1	1	1	1	1	1	1	12	1 : Muy Alta

Centro de Costo: 307.01.02 - CONTABILIDAD

OEI.06 MEJORAR LA CALIDAD DE LOS APRENDIZAJES DE LOS ESTUDIANTES DE LA EDUCACIÓN BÁSICA EN LA REGIÓN SAN MARTÍN

AEI.06.01 SERVICIOS DE EDUCACIÓN BÁSICA DE CALIDAD DE ACUERDO A LA DEMANDA DE LA POBLACIÓN

COD.	Actividad Operativa	Ubigeo	PROGRAMACION														Meta Fisica Anual	Prioridad
			Meta Anual S/.	U.M.	1	2	3	4	5	6	7	8	9	10	11	12		

19AO000369158	CONTABILIZACIÓN, PRESENTACIÓN Y SUSTENTACIÓN DE INFORMACIÓN FINANCIERA	220201 : BELLAVISTA	1,533.16	001 : ACCION	1	0	0	0	0	0	0	0	0	0	0	0	1	5 : Muy baja

Centro de Costo: 307.01.03 - TESORERIA

OEI.06 MEJORAR LA CALIDAD DE LOS APRENDIZAJES DE LOS ESTUDIANTES DE LA EDUCACIÓN BÁSICA EN LA REGIÓN SAN MARTÍN

AEI.06.01 SERVICIOS DE EDUCACIÓN BÁSICA DE CALIDAD DE ACUERDO A LA DEMANDA DE LA POBLACIÓN

COD.	Actividad Operativa	Ubigeo	PROGRAMACION														Meta Fisica Anual	Prioridad
			Meta Anual S/.	U.M.	1	2	3	4	5	6	7	8	9	10	11	12		
19AO000369163	CONTABILIZACIÓN, PRESENTACIÓN Y SUSTENTACIÓN DE INFORMACIÓN FINANCIERA	220201 : BELLAVISTA	2,888.23	001 : ACCION	1	0	0	1	0	0	0	0	0	0	0	0	2	5 : Muy baja

Centro de Costo: 307.01.04 - ABASTECIMIENTO

OEI.06 MEJORAR LA CALIDAD DE LOS APRENDIZAJES DE LOS ESTUDIANTES DE LA EDUCACIÓN BÁSICA EN LA REGIÓN SAN MARTÍN

AEI.06.01 SERVICIOS DE EDUCACIÓN BÁSICA DE CALIDAD DE ACUERDO A LA DEMANDA DE LA POBLACIÓN

COD.	Actividad Operativa	Ubigeo	PROGRAMACION														Meta Fisica Anual	Prioridad
			Meta Anual S/.	U.M.	1	2	3	4	5	6	7	8	9	10	11	12		
19AO000369135	OPTIMIZACIÓN DE LOS MECANISMOS DE ADQUISICIÓN, CONTRATACIÓN, MANTENIMIENTO Y DOTACIÓN DE BIENES Y SERVICIOS	220201 : BELLAVISTA	132,081.61	001 : ACCION	1	1	1	1	1	1	1	1	1	1	1	1	12	5 : Muy baja

Centro de Costo: 307.01.05 - TECNOLOGIAS DE INFORMACION

OEI.06 MEJORAR LA CALIDAD DE LOS APRENDIZAJES DE LOS ESTUDIANTES DE LA EDUCACIÓN BÁSICA EN LA REGIÓN SAN MARTÍN

AEI.06.01 SERVICIOS DE EDUCACIÓN BÁSICA DE CALIDAD DE ACUERDO A LA DEMANDA DE LA POBLACIÓN

COD.	Actividad Operativa	Ubigeo	PROGRAMACION														Meta Fisica Anual	Prioridad
			Meta Anual S/.	U.M.	1	2	3	4	5	6	7	8	9	10	11	12		
19AO000369175	PROPONER, GESTIONAR, IMPLEMENTAR Y BRINDAR SOPORTE A LOS SISTEMAS DE INFORMACIÓN CORPORATIVOS	220201 : BELLAVISTA	4,421.39	001 : ACCION	1	1	0	0	1	0	0	0	0	0	0	0	3	5 : Muy baja

Centro de Costo: 307.02 - UNIDAD DE GESTION PRESUPUESTAL

OEI.06 MEJORAR LA CALIDAD DE LOS APRENDIZAJES DE LOS ESTUDIANTES DE LA EDUCACIÓN BÁSICA EN LA REGIÓN SAN MARTÍN

AEI.06.01 SERVICIOS DE EDUCACIÓN BÁSICA DE CALIDAD DE ACUERDO A LA DEMANDA DE LA POBLACIÓN

COD.	Actividad Operativa	Ubigeo	PROGRAMACION														Meta Fisica Anual	Prioridad
			Meta Anual S/.	U.M.	1	2	3	4	5	6	7	8	9	10	11	12		
19AO000369179	GESTIÓN Y SEGUIMIENTO AL PROCESO PRESUPUESTARIO.	220201 : BELLAVISTA	4,421.39	001 : ACCION	1	1	0	0	1	0	0	0	0	0	0	0	3	5 : Muy baja

Centro de Costo: 307.03.01 - SECRETARIA GENERAL

OEI.06 MEJORAR LA CALIDAD DE LOS APRENDIZAJES DE LOS ESTUDIANTES DE LA EDUCACIÓN BÁSICA EN LA REGIÓN SAN MARTÍN

AEI.06.01 SERVICIOS DE EDUCACIÓN BÁSICA DE CALIDAD DE ACUERDO A LA DEMANDA DE LA POBLACIÓN

COD.	Actividad Operativa	Ubigeo	PROGRAMACION														Meta Fisica Anual	Prioridad
			Meta Anual S/.	U.M.	1	2	3	4	5	6	7	8	9	10	11	12		
19AO000369231	FORTALECIMIENTO DE LA GESTIÓN Y LA SIMPLIFICACIÓN ADMINISTRATIVA INSTITUCIONAL	220201 : BELLAVISTA	2,811.87	001 : ACCION	1	1	0	0	0	0	0	0	0	0	0	0	2	5 : Muy baja
19AO000369237	FORTALECIMIENTO DE LA IMAGEN INSTITUCIONAL Y RELACIONES PÚBLICAS.	220201 : BELLAVISTA	4,421.39	001 : ACCION	1	1	0	0	1	0	0	0	0	0	0	0	3	5 : Muy baja
19AO000369241	GESTIÓN Y CONTROL DEL ACERVO DOCUMENTARIO DE LA INSTITUCIÓN.	220201 : BELLAVISTA	3,219.04	001 : ACCION	1	0	0	0	0	0	0	0	0	0	0	0	1	5 : Muy baja

Centro de Costo: 307.03.02 - CONSEJO PARTICIPATIVO LOCAL DE EDUCACION

OEI.06 MEJORAR LA CALIDAD DE LOS APRENDIZAJES DE LOS ESTUDIANTES DE LA EDUCACIÓN BÁSICA EN LA REGIÓN SAN MARTÍN

AEI.06.01 SERVICIOS DE EDUCACIÓN BÁSICA DE CALIDAD DE ACUERDO A LA DEMANDA DE LA POBLACIÓN

COD.	Actividad Operativa	Ubigeo	PROGRAMACION														Meta Fisica Anual	Prioridad
			Meta Anual S/.	U.M.	1	2	3	4	5	6	7	8	9	10	11	12		
19AO000369194	FORTALECIMIENTO DE LAS REDES EDUCATIVAS	220201 : BELLAVISTA 220201 :	11,526.06	001 : ACCION	0	0	1	0	0	0	1	0	0	0	0	0	2	5 : Muy baja

GOBIERNO REGIONAL SAN MARTIN Sub - Gerencia de Planeamiento Estratégico y Estadística Regional

19AO000369198	FORTALECIMIENTO DEL COPALE	BELLAVISTA	8,842.78	001 : ACCION	0	0	1	0	0	0	1	0	0	0	0	0	2	5 : Muy baja

Centro de Costo: 307.03.04 - OFICINA DE PLANIFICACION Y DESARROLLO INSTITUCIONAL

OEI.06 MEJORAR LA CALIDAD DE LOS APRENDIZAJES DE LOS ESTUDIANTES DE LA EDUCACIÓN BÁSICA EN LA REGIÓN SAN MARTÍN

AEI.06.01 SERVICIOS DE EDUCACIÓN BÁSICA DE CALIDAD DE ACUERDO A LA DEMANDA DE LA POBLACIÓN

COD.	Actividad Operativa	Ubigeo	PROGRAMACION													Meta Fisica Anual	Prioridad
			Meta Anual S/.	U.M.	1	2	3	4	5	6	7	8	9	10	11	12		
19AO000360046	GESTIÓN DE EXPEDIENTES DE OFERTA Y DEMANDA DE SERVICIOS EDUCATIVOS EN EDUCACIÓN SECUNDARIA	220201 : BELLAVISTA	7,252.00	236 : INSTITUCION EDUCATIVA	0	0	0	0	0	0	1	1	0	0	0	0	1	5 : Muy baja
19AO000360063	GESTIÓN PARA LA OPERACIÓN Y ACONDICIONAMIENTO BESICO DEL SERVICIO DE EDUCACIÓN INICIAL GENERADO POR EL PROGRAMA	220201 : BELLAVISTA	48,936.00	236 : INSTITUCION EDUCATIVA	0	0	0	0	6	6	6	6	6	6	6	6	6	5 : Muy baja
19AO000369126	OPTIMIZACIÓN DE LOS PROCESOS DE LA ELABORACIÓN Y ACTUALIZACIÓN DE LOS INSTRUMENTOS DE GESTIÓN	220201 : BELLAVISTA	5,992.91	001 : ACCION	1	1	1	0	1	0	0	0	0	0	0	0	4	5 : Muy baja
19AO000369130	CONTROL Y SEGUIMIENTO DE LAS CONDICIONES FÍSICAS DE LOS LOCALES ESCOLARES	220201 : BELLAVISTA	4,421.39	001 : ACCION	1	1	0	0	1	0	0	0	0	0	0	0	3	5 : Muy baja

Centro de Costo: 307.03.05 - OFICINA DE CONTROL, SEGUIMIENTO Y PARTICIPACION

OEI.06 MEJORAR LA CALIDAD DE LOS APRENDIZAJES DE LOS ESTUDIANTES DE LA EDUCACIÓN BÁSICA EN LA REGIÓN SAN MARTÍN

AEI.06.01 SERVICIOS DE EDUCACIÓN BÁSICA DE CALIDAD DE ACUERDO A LA DEMANDA DE LA POBLACIÓN

COD.	Actividad Operativa	Ubigeo	PROGRAMACION													Meta Fisica Anual	Prioridad
			Meta Anual S/.	U.M.	1	2	3	4	5	6	7	8	9	10	11	12		
19AO000369188	ASESORAMIENTO EN MATERIA JURÍDICA E INVESTIGACIÓN EN PROCESOS ADMINISTRATIVOS	220201 : BELLAVISTA	4,421.39	001 : ACCION	1	1	0	0	1	0	0	0	0	0	0	0	3	5 : Muy baja

Centro de Costo: 307.03.06 - AREA DE GESTION PEDAGOGICA

OEI.06 MEJORAR LA CALIDAD DE LOS APRENDIZAJES DE LOS ESTUDIANTES DE LA EDUCACIÓN BÁSICA EN LA REGIÓN SAN MARTÍN

AEI.06.01 SERVICIOS DE EDUCACIÓN BÁSICA DE CALIDAD DE ACUERDO A LA DEMANDA DE LA POBLACIÓN

COD.	Actividad Operativa	Ubigeo	PROGRAMACION													Meta Fisica Anual	Prioridad
			Meta Anual S/.	U.M.	1	2	3	4	5	6	7	8	9	10	11	12		
19AO000350713	PREVENCION DEL CONSUMO DE DROGAS EN EL AMBITO FAMILIAR	220201 : BELLAVISTA	10,032.00	056 : FAMILIA	0	0	90	90	90	90	90	90	90	90	90	90	90	5 : Muy baja
19AO000350721	PREVENCION DEL CONSUMO DE DROGAS EN EL AMBITO EDUCATIVO	220201 : BELLAVISTA	54,538.00	086 : PERSONA	0	1,425	1,425	1,425	1,425	1,425	1,425	1,425	1,425	1,425	1,425	1,425	1,425	5 : Muy baja
19AO000350755	01. GESTIÓN Y APOYO PARA LA IMPLEMENTACIÓN DE LAS ESTRATEGIAS DE INTERVENCIÓN DEL PROGRAMA PRESUPUESTAL	220201 : BELLAVISTA	158,202.00	001 : ACCION	1	1	1	1	1	1	1	1	1	1	1	1	12	5 : Muy baja
19AO000354649	ACOMPAÑAMIENTO PEDAGÓGICO A INSTITUCIONES EDUCATIVAS MULTIEDAD Y MULTIGRADO DE EDUCACIÓN BÁSICA REGULAR - PRIMARIA	220201 : BELLAVISTA	591,059.00	474 : DOCENTE ACOMPAÑADO	0	0	0	0	82	82	82	82	82	82	82	82	82	5 : Muy baja
19AO000354657	FORMACIÓN A ACOMPAÑANTES PEDAGÓGICOS DE LAS INSTITUCIONES EDUCATIVAS MULTIEDAD Y MULTIGRADO DE EDUCACIÓN BÁSICA REGULAR-EDUCACIÓN PRIMARIA	220201 : BELLAVISTA	13,530.00	292 : ESPECIALISTA	0	0	0	0	0	0	11	0	0	0	0	0	11	5 : Muy baja
19AO000354665	GESTIÓN, SEGUIMIENTO Y MONITOREO DE LA INTERVENCIÓN	220201 : BELLAVISTA	263,443.00	292 : ESPECIALISTA	0	0	0	0	11	11	11	11	11	11	11	11	11	5 : Muy baja
19AO000354722	ACOMPAÑAMIENTO PEDAGÓGICO A INSTITUCIONES EDUCATIVAS POLIDOCENTES DE EDUCACIÓN BÁSICA REGULAR	220201 : BELLAVISTA	56,160.00	474 : DOCENTE ACOMPAÑADO	0	0	0	0	59	59	59	59	59	59	59	59	59	5 : Muy baja
19AO000354724	FORMACIÓN A ACOMPAÑANTES PEDAGÓGICOS DE LAS INSTITUCIONES EDUCATIVAS POLIDOCENTES DE EDUCACIÓN BÁSICA REGULAR-EDUCACIÓN PRIMARIA	220201 : BELLAVISTA	2,460.00	292 : ESPECIALISTA	0	0	0	0	0	0	2	0	0	0	0	0	2	5 : Muy baja
19AO000354725	1. GESTIÓN, SEGUIMIENTO Y MONITOREO DE LA INTERVENCIÓN	220201 : BELLAVISTA	32,476.00	292 : ESPECIALISTA	0	0	0	0	2	2	2	2	2	2	2	2	2	5 : Muy baja
19AO000354734	REFUERZO ESCOLAR A ESTUDIANTES Y DOCENTES DE INSTITUCIONES EDUCATIVAS DE EDUCACION BASICA REGULAR	220201 : BELLAVISTA	5,092.00	236 : INSTITUCION EDUCATIVA	0	0	0	0	3	3	3	3	3	3	3	3	3	5 : Muy baja
19AO000369121	GESTIÓN, SEGUIMIENTO Y MONITOREO A ACTIVIDADES PEDAGÓGICAS DE LAS UGEL Y INSTITUTOS DE EDUCACIÓN SUPERIOR PÚBLICOS Y PRIVADOS-DRE	220201 : BELLAVISTA	5,992.98	001 : ACCION	1	1	1	0	1	0	0	0	0	0	0	0	4	5 : Muy baja
	FORTALECIMIENTO DE ACTIVIDADES CÍVICAS,																	

GOBIERNO REGIONAL Sub-Gerencia de Planeamiento Estratégico y Estadística Regional SAN MARTIN

19AO000369122	CULTURALES Y DEPORTIVAS A FAVOR DE LA MEJORA DE LOS APRENDIZAJES.	220201 : BELLAVISTA	3,088.00	001 : ACCION	0	0	0	0	0	1	0	0	0	0	0	0	1	5 : Muy baja
19AO000369124	FORTALECIMIENTO DE CAPACIDADES A ESPECIALISTAS DE GESTIÓN PEDAGÓGICA Y DESARROLLO DE LA GESTIÓN LOCAL EN EL MARCO DEL MODELO EDUCATIVO REGIONAL.	220201 : BELLAVISTA	5,705.00	001 : ACCION	0	1	1	0	0	0	0	0	0	0	0	0	2	5 : Muy baja
19AO000369369	DESARROLLO DE LA PROMOCIÓN ESCOLAR, CULTURA Y DEPORTE	220201 : BELLAVISTA	10,000.00	236 : INSTITUCION EDUCATIVA	1	0	0	0	0	0	0	0	0	0	0	0	1	1 : Muy Alta

OEI.06 MEJORAR LA CALIDAD DE LOS APRENDIZAJES DE LOS ESTUDIANTES DE LA EDUCACIÓN BÁSICA EN LA REGIÓN SAN MARTÍN

AEI.06.02 SERVICIOS DE EDUCACIÓN BÁSICA Y TECNICO PRODUCTIVA DE CALIDAD A NIÑOS (AS) Y JÓVENES CON NECESIDADES EDUCATIVAS ESPECIALES

COD.	Actividad Operativa	Ubigeo	PROGRAMACION														Meta Fisica Anual	Prioridad
			Meta Anual S/.	U.M.	1	2	3	4	5	6	7	8	9	10	11	12		
19AO000360416	DOTACION DE MATERIALES Y EQUIPOS EDUCATIVOS PARA CENTROS DE EDUCACION BASICA ESPECIAL Y CENTROS DE RECURSOS	220201 : BELLAVISTA	1,160.00	236 : INSTITUCION EDUCATIVA	0	0	0	0	4	0	0	0	0	0	0	0	4	5 : Muy baja
19AO000360509	01. PROCESO DE CONTRATACIÓN Y PAGO OPORTUNO DE PERSONAL PARA ATENCIÓN DE PROGRAMAS DE INTERVENCIÓN TEMPRANA	220201 : BELLAVISTA	2,751.00	137 : PLANILLA	3	3	0	0	0	0	0	0	0	0	0	0	3	5 : Muy baja
19AO000360526	02. PROCESO DE CONTRATACIÓN Y PAGO OPORTUNA DE PERSONAL EN INSTITUCIONES EDUCATIVAS INCLUSIVAS, CENTROS DE EDUCACIÓN BÁSICA ESPECIAL Y CENTROS DE RECURSOS - EDUCACIÓN BÁSICA ESPECIAL	220201 : BELLAVISTA	66,206.00	137 : PLANILLA	1	1	1	1	1	1	1	1	1	1	1	1	1	5 : Muy baja
19AO000360559	MANTENIMIENTO Y ACONDICIONAMIENTO DE ESPACIOS EN LOCALES DE LOS CENTROS DE EDUCACION BASICA ESPECIAL Y CENTROS DE RECURSOS	220201 : BELLAVISTA	7,253.00	536 : LOCAL ESCOLAR	1	1	1	1	1	1	1	1	1	1	1	1	1	5 : Muy baja
19AO000360591	01. FORTALECIMIENTO A FAMILIAS PARA REVALORIZAR A LAS PERSONAS CON HABILIDADES DIFERENTES	220201 : BELLAVISTA	715.00	056 : FAMILIA	0	0	0	0	12	0	0	0	0	0	0	0	12	5 : Muy baja
19AO000360598	02. ACCIONES DE SENSIBILIZACIÓN EN LAS PROVINCIAS FOCALIZADAS	220201 : BELLAVISTA	4,350.00	014 : CAMPAÑA	0	0	0	0	1	0	0	0	1	0	0	0	2	5 : Muy baja

OEI.06 MEJORAR LA CALIDAD DE LOS APRENDIZAJES DE LOS ESTUDIANTES DE LA EDUCACIÓN BÁSICA EN LA REGIÓN SAN MARTÍN

AEI.06.03 CONDICIONES DE EDUCABILIDAD ADECUADAS PARA EL CUMPLIMIENTO DE LAS HORAS LECTIVAS NORMADAS DE LAS INSTITUCIONES EDUCATIVAS DE LA EBR

COD.	Actividad Operativa	Ubigeo	PROGRAMACION														Meta Fisica Anual	Prioridad
			Meta Anual S/.	U.M.	1	2	3	4	5	6	7	8	9	10	11	12		
19AO000353434	CONTRATACION OPORTUNA Y PAGO DEL PERSONAL DOCENTE Y PROMOTORAS DE LAS INSTITUCIONES EDUCATIVAS DE EDUCACION BASICA REGULAR - INICIAL	220201 : BELLAVISTA	6,539,717.00	236 : INSTITUCION EDUCATIVA	94	94	94	94	94	94	94	94	94	94	94	94	94	5 : Muy baja
19AO000353447	02. PROCESO DE PAGO OPORTUNO Y ASISTENCIA TÉCNICA A PROMOTORAS DE LOS PRONOEIS	220201 : BELLAVISTA	84,171.00	236 : INSTITUCION EDUCATIVA	0	0	25	25	25	25	25	25	25	25	25	25	25	5 : Muy baja
19AO000353504	CONTRATACION OPORTUNA Y PAGO DEL PERSONAL DOCENTE Y PROMOTORAS DE LAS INSTITUCIONES EDUCATIVAS DE EDUCACION BASICA REGULAR -PRIMARIA	220201 : BELLAVISTA	13,816,094.00	236 : INSTITUCION EDUCATIVA	102	102	102	102	102	102	102	102	102	102	102	102	102	5 : Muy baja
19AO000353527	CONTRATACION OPORTUNA Y PAGO DEL PERSONAL DOCENTE Y PROMOTORAS DE LAS INSTITUCIONES EDUCATIVAS DE EDUCACION BASICA REGULAR - SECUNDARIA	220201 : BELLAVISTA	11,191,441.00	236 : INSTITUCION EDUCATIVA	37	37	37	37	37	37	37	37	37	37	37	37	37	5 : Muy baja
19AO000353574	CONTRATACION OPORTUNA Y PAGO DEL PERSONAL ADMINISTRATIVO Y DE APOYO DE LAS INSTITUCIONES EDUCATIVAS DE EDUCACION BASICA REGULAR - INICIAL	220201 : BELLAVISTA	41,097.00	236 : INSTITUCION EDUCATIVA	94	94	94	94	94	94	94	94	94	94	94	94	94	5 : Muy baja
19AO000353636	CONTRATACIÓN OPORTUNA Y PAGO DEL PERSONAL ADMINISTRATIVO Y DE APOYO DE LAS INSTITUCIONES EDUCATIVAS DE EDUCACION BASICA REGULAR - PRIMARIA	220201 : BELLAVISTA	472,058.00	236 : INSTITUCION EDUCATIVA	102	102	102	102	102	102	102	102	102	102	102	102	102	5 : Muy baja
19AO000353659	CONTRATACION OPORTUNA Y PAGO DEL PERSONAL ADMINISTRATIVO Y DE APOYO DE LAS INSTITUCIONES EDUCATIVAS DE EDUCACION BASICA REGULAR - SECUNDARIA	220201 : BELLAVISTA	534,192.00	236 : INSTITUCION EDUCATIVA	37	37	37	37	37	37	37	37	37	37	37	37	37	5 : Muy baja
19AO000353684	PROCESO DE CONTRATACIÓN Y PAGO OPORTUNO DE PERSONAL ADMINISTRATIVO DE LAS INSTITUCIONES EDUCATIVAS DE EDUCACIÓN BÁSICA REGULAR CON JORNADA ESCOLAR COMPLETA - EDUCACIÓN SECUNDARIA	220201 : BELLAVISTA	1,012,320.00	236 : INSTITUCION EDUCATIVA	6	6	6	6	6	6	6	6	6	6	6	6	6	5 : Muy baja
19AO000354553	MANTENIMIENTO Y OPERACIÓN DE LOCALES ESCOLARES DE INSTITUCIONES EDUCATIVAS DE EDUCACIÓN BÁSICA REGULAR CON CONDICIONES ADECUADAS PARA SU FUNCIONAMIENTO - INICIAL	220201 : BELLAVISTA	25,861.00	236 : INSTITUCION EDUCATIVA	94	94	94	94	94	94	94	94	94	94	94	94	94	5 : Muy baja

GOBIERNO REGIONAL Sub - Gerencia de Planeamiento Estratégico y Estadística Regional SAN MARTÍN

19AO000354600	MANTENIMIENTO Y OPERACIÓN DE LOCALES ESCOLARES DE INSTITUCIONES EDUCATIVAS DE EDUCACIÓN BÁSICA REGULAR CON CONDICIONES ADECUADAS PARA SU FUNCIONAMIENTO -PRIMARIA	220201 : BELLAVISTA	59,180.00	236 : INSTITUCION EDUCATIVA	102	102	102	102	102	102	102	102	102	102	102	102	102	5 : Muy baja
19AO000354611	MANTENIMIENTO Y OPERACIÓN DE LOCALES ESCOLARES DE INSTITUCIONES EDUCATIVAS DE EDUCACIÓN BÁSICA REGULAR CON CONDICIONES ADECUADAS PARA SU FUNCIONAMIENTO - SECUNDARIA	220201 : BELLAVISTA	98,706.00	236 : INSTITUCION EDUCATIVA	37	37	37	37	37	37	37	37	37	37	37	37	37	5 : Muy baja

OEI.06 MEJORAR LA CALIDAD DE LOS APRENDIZAJES DE LOS ESTUDIANTES DE LA EDUCACIÓN BÁSICA EN LA REGIÓN SAN MARTÍN

AEI.06.04 DOTAR DE MATERIALES SUFICIENTES Y OPORTUNOS PARA EL MEJORAMIENTO DE LOS APRENDIZAJES DE LOS ESTUDIANTES ACORDE A LA PROPUESTA PEDAGOGICA E INTEGRAL

COD.	Actividad Operativa	Ubigeo	PROGRAMACION														Meta Fisica Anual	Prioridad
			Meta Anual S/.	U.M.	1	2	3	4	5	6	7	8	9	10	11	12		
19AO000359536	DOTACIÓN DE MATERIAL Y RECURSOS EDUCATIVOS PARA ESTUDIANTES DE EDUCACIÓN BÁSICA REGULAR - INICIAL	220201 : BELLAVISTA	7,703.00	408 : ESTUDIANTES	0	3,862	0	0	0	0	0	0	0	0	0	3,862	3,862	5 : Muy baja
19AO000359539	DOTACIÓN DE MATERIAL Y RECURSOS EDUCATIVOS PARA ESTUDIANTES DE EDUCACIÓN BÁSICA REGULAR - PRIMARIA	220201 : BELLAVISTA	201,726.00	408 : ESTUDIANTES	0	8,618	0	0	0	0	0	0	0	0	8,618	8,618	8,618	5 : Muy baja
19AO000359548	DOTACIÓN DE MATERIAL Y RECURSOS EDUCATIVOS PARA ESTUDIANTES DE EDUCACIÓN BÁSICA REGULAR - SECUNDARIA	220201 : BELLAVISTA	9,885.00	408 : ESTUDIANTES	0	4,816	0	0	0	0	0	0	0	0	0	4,816	4,816	5 : Muy baja
19AO000359559	DOTACIÓN DE MATERIAL Y RECURSOS EDUCATIVOS PARA ESTUDIANTES DE EDUCACIÓN INTERCULTURAL BILINGÜE - PRIMARIA	220201 : BELLAVISTA	150.00	408 : ESTUDIANTES	0	30	0	0	0	0	0	0	0	0	0	30	30	5 : Muy baja
19AO000359589	01. ADQUISICIÓN DE MATERIAL FUNGIBLE PARA AULAS DE INSTITUCIONES EDUCATIVAS DE EDUCACIÓN BÁSICA REGULAR Y EDUCACIÓN INTERCULTURAL BILINGÜE - EDUCACIÓN INICIAL	220201 : BELLAVISTA	5,488.00	007 : AULA	0	298	0	0	0	0	0	0	0	0	298	0	298	5 : Muy baja
19AO000359648	01. ADQUISICIÓN DE MATERIAL FUNGIBLE PARA AULAS DE INSTITUCIONES EDUCATIVAS DE EDUCACIÓN BÁSICA REGULAR Y EDUCACIÓN INTERCULTURAL BILINGÜE - EDUCACIÓN PRIMARIA	220201 : BELLAVISTA	129,324.00	007 : AULA	663	663	0	0	0	0	0	0	0	0	663	0	663	5 : Muy baja
19AO000359713	DOTACIÓN DE MATERIAL Y RECURSOS EDUCATIVOS PARA DOCENTES Y AULAS DE EDUCACIÓN BÁSICA REGULAR - PRIMARIA	220201 : BELLAVISTA	859.00	408 : ESTUDIANTES	0	663	0	0	0	0	0	0	0	0	0	663	663	5 : Muy baja
19AO000359735	DOTACIÓN DE MATERIAL Y RECURSOS EDUCATIVOS PARA INSTITUCIONES EDUCATIVAS DE EDUCACIÓN BÁSICA REGULAR - SECUNDARIA	220201 : BELLAVISTA	6,377.00	236 : INSTITUCION EDUCATIVA	0	37	0	0	0	0	0	0	0	0	0	37	37	5 : Muy baja
19AO000359758	DOTACIÓN DE MATERIAL Y RECURSOS EDUCATIVOS PARA INSTITUCIONES EDUCATIVAS DE EDUCACIÓN INTERCULTURAL BILINGÜE - EDUCACIÓN PRIMARIA	220201 : BELLAVISTA	63.00	236 : INSTITUCION EDUCATIVA	0	6	0	0	0	0	0	0	0	0	0	6	6	5 : Muy baja

TOTAL GENERAL : 39,009,945.00

GOBIERNO REGIONAL Sub - Gerencia de Planeamiento Estratégico y Estadística Regional SAN MARTÍN

U.M. = Unidad de Medida.

Nota : La Prioridad se determinará en la Comisión de Planeamiento Estratégico

FIRMA

CENTRO DE COSTO RESPONSABLE 01 - GOBIERNO REGIONAL DE SAN MARTÍN

Exportar Excel Imprimir

Anexo B-4
PLAN OPERATIVO INSTITUCIONAL CONSOLIDADO CON MONTO FINANCIERO
Año : 2019

Periodo PEI : No definido
Nivel de Gobierno : R - GOBIERNOS REGIONALES
Sector : 99 - GOBIERNOS REGIONALES
Pliego : 459 - GOBIERNO REGIONAL DEL DEPARTAMENTO DE SAN MARTIN
Unidad Ejecutora : 001527 - GOB.REG. DPTO. SAN MARTIN- EDUCACION BELLAVISTA

Centro de Costo: 307.01.01 - RECURSOS HUMANOS

OEI.06 MEJORAR LA CALIDAD DE LOS APRENDIZAJES DE LOS ESTUDIANTES DE LA EDUCACIÓN BÁSICA EN LA REGIÓN SAN MARTÍN

AEI.06.01 SERVICIOS DE EDUCACIÓN BÁSICA DE CALIDAD DE ACUERDO A LA DEMANDA DE LA POBLACIÓN

COD.	Actividad Operativa	Ubigeo	PROGRAMACION														Monto POI S/.
			Meta Anual	U.M.	1	2	3	4	5	6	7	8	9	10	11	12	
19AO000369147	FORTALECIMIENTO DE LOS PROCESOS DE CONTRATACIÓN, COMPROMISO DE PAGO Y CONTROL DE PERSONAL A FAVOR DE LA GESTIÓN EDUCATIVA	220201 : BELLAVISTA	4	001 : ACCION	1,533.16	1,278.71	3,143.02	0.00	1,609.52	0.00	0.00	0.00	0.00	0.00	0.00	0.00	7,564.41
19AO000369151	GESTIÓN DE CONTRATACIÓN Y PAGO OPORTUNO DE PERSONAL ADMINISTRATIVO Y DOCENTE	220201 : BELLAVISTA	12	001 : ACCION	123,908.45	123,559.00	92,097.00	118,717.57	118,717.58	118,717.58	118,717.47	118,717.47	118,717.47	118,717.47	118,717.47	118,717.47	1,408,022.00
19AO000369153	GESTIÓN Y PAGO OPORTUNO DE PENSIONISTAS	220201 : BELLAVISTA	1	001 : ACCION	32,054.00	0.00	0.00	0.00	0.00	0.00	0.00	0.00	0.00	0.00	0.00	0.00	32,054.00
19AO000369279	01. PROCESOS DE CONTRATACIÓN Y CONTROL DE PERSONAL NOMBRADO EDUCACIÓN OCUPACIONAL	220201 : BELLAVISTA	6	086 : PERSONA	14,405.00	3,871.00	1,474.00	1,475.55	1,475.55	1,475.55	1,475.55	1,475.56	1,475.56	1,475.56	1,475.56	1,475.56	33,030.00
19AO000369288	01. PROCESOS DE CONTRATACIÓN Y CONTROL DE PERSONAL NOMBRADO EDUCACIÓN SUPERIOR	220201 : BELLAVISTA	1,400	086 : PERSONA	8,041.00	17,456.00	16,894.00	17,429.89	17,429.89	17,429.89	17,429.89	17,429.89	17,429.89	17,429.89	17,429.89	17,429.88	199,260.00
19AO000369295	02. DOTACION DE MATERIALES EDUCATIVOS	220201 : BELLAVISTA	1	615 : KIT	0.00	903.00	0.00	0.00	0.00	0.00	0.00	0.00	0.00	0.00	0.00	0.00	903.00
19AO000369318	01. PROCESOS DE CONTRATACIÓN Y CONTROL DE PERSONAL NOMBRADO	220201 : BELLAVISTA	12	137 : PLANILLA	29,947.00	20,907.00	20,908.00	21,709.55	21,709.55	21,709.55	21,709.55	21,709.56	21,709.56	21,709.56	21,709.56	21,709.56	267,148.00
19AO000369324	04. PREVISIÓN DE LOS SERVICIOS BÁSICOS	220201 : BELLAVISTA	2	236 : INSTITUCION EDUCATIVA	0.00	0.00	0.00	146.23	146.23	146.22	146.22	146.22	146.22	146.22	146.22	146.22	1,316.00
19AO000369333	01. PROCESOS DE CONTRATACIÓN Y CONTROL DE PERSONAL NOMBRADO SECUNDARIA DE ADULTOS	220201 : BELLAVISTA	2	137 : PLANILLA	0.00	1,198.00	0.00	0.00	0.00	0.00	0.00	0.00	0.00	0.00	0.00	0.00	1,198.00
19AO000369338	01. PROCESOS DE CONTRATACIÓN Y CONTROL DE PERSONAL NOMBRADO SECUNDARIA DE MENORES	220201 : BELLAVISTA	12	086 : PERSONA	6,727.91	9,207.00	7,092.00	7,094.13	7,094.12	7,094.12	7,094.12	7,094.12	7,094.12	7,094.12	7,094.12	7,094.12	86,874.00
19AO000369354	01. PROCESOS DE CONTRATACIÓN Y CONTROL DE PERSONAL NOMBRADO EDUCACIÓN PRIMARIA PARA ADULTOS	220201 : BELLAVISTA	12	137 : PLANILLA	7,890.00	1,712.00	503.00	503.55	503.55	503.55	503.55	503.56	503.56	503.56	503.56	503.56	14,637.00
19AO000369360	01. PROCESOS DE CONTRATACIÓN Y CONTROL DE PERSONAL NOMBRADO DESARROLLO DE LA ENSEÑANZA	220201 : BELLAVISTA	12	086 : PERSONA	4,909.00	2,096.00	1,534.00	1,534.55	1,534.55	1,534.55	1,534.55	1,534.56	1,534.56	1,534.56	1,534.56	1,534.56	22,350.00
19AO000369365	OBLIGACIONES PREVISIONALES	220201 : BELLAVISTA	12	137 : PLANILLA	115,271.42	83,783.62	81,927.42	97,421.18	97,421.17	97,421.17	97,421.17	97,421.17	97,421.17	97,421.17	97,421.17	97,421.17	1,157,773.00

Centro de Costo: 307.01.02 - CONTABILIDAD

OEI.06 MEJORAR LA CALIDAD DE LOS APRENDIZAJES DE LOS ESTUDIANTES DE LA EDUCACIÓN BÁSICA EN LA REGIÓN SAN MARTÍN

AEI.06.01 SERVICIOS DE EDUCACIÓN BÁSICA DE CALIDAD DE ACUERDO A LA DEMANDA DE LA POBLACIÓN

COD.	Actividad Operativa	Ubigeo	PROGRAMACION														Monto POI S/.
			Meta Anual	U.M.	1	2	3	4	5	6	7	8	9	10	11	12	
19AO000369158	CONTABILIZACIÓN, PRESENTACIÓN Y SUSTENTACIÓN DE INFORMACIÓN FINANCIERA	220201 : BELLAVISTA	1	001 : ACCION	1,533.16	0.00	0.00	0.00	0.00	0.00	0.00	0.00	0.00	0.00	0.00	0.00	1,533.16

Centro de Costo: 307.01.03 - TESORERIA

OEI.06 MEJORAR LA CALIDAD DE LOS APRENDIZAJES DE LOS ESTUDIANTES DE LA EDUCACIÓN BÁSICA EN LA REGIÓN SAN MARTÍN

AEI.06.01 SERVICIOS DE EDUCACIÓN BÁSICA DE CALIDAD DE ACUERDO A LA DEMANDA DE LA POBLACIÓN

COD.	Actividad Operativa	Ubigeo	PROGRAMACION													Monto POI S/.
			Meta Anual	U.M.	1	2	3	4	5	6	7	8	9	10	11	12	
19AO000369163	CONTABILIZACIÓN, PRESENTACIÓN Y SUSTENTACIÓN DE INFORMACIÓN FINANCIERA	220201 : BELLAVISTA	2	001 : ACCION	1,278.71	0.00	0.00	1,609.52	0.00	0.00	0.00	0.00	0.00	0.00	0.00	0.00	2,888.23

Centro de Costo: 307.01.04 - ABASTECIMIENTO

OEI.06 MEJORAR LA CALIDAD DE LOS APRENDIZAJES DE LOS ESTUDIANTES DE LA EDUCACIÓN BÁSICA EN LA REGIÓN SAN MARTÍN

AEI.06.01 SERVICIOS DE EDUCACIÓN BÁSICA DE CALIDAD DE ACUERDO A LA DEMANDA DE LA POBLACIÓN

COD.	Actividad Operativa	Ubigeo	PROGRAMACION													Monto POI S/.
			Meta Anual	U.M.	1	2	3	4	5	6	7	8	9	10	11	12	
19AO000369135	OPTIMIZACIÓN DE LOS MECANISMOS DE ADQUISICIÓN, CONTRATACIÓN, MANTENIMIENTO Y DOTACIÓN DE BIENES Y SERVICIOS	220201 : BELLAVISTA	12	001 : ACCION	5,273.66	49,541.79	24,323.01	6,032.64	7,770.12	4,060.45	4,916.83	6,032.63	6,032.62	6,032.62	6,032.62	6,032.62	132,081.61

Centro de Costo: 307.01.05 - TECNOLOGIAS DE INFORMACION

OEI.06 MEJORAR LA CALIDAD DE LOS APRENDIZAJES DE LOS ESTUDIANTES DE LA EDUCACIÓN BÁSICA EN LA REGIÓN SAN MARTÍN

AEI.06.01 SERVICIOS DE EDUCACIÓN BÁSICA DE CALIDAD DE ACUERDO A LA DEMANDA DE LA POBLACIÓN

COD.	Actividad Operativa	Ubigeo	PROGRAMACION													Monto POI S/.
			Meta Anual	U.M.	1	2	3	4	5	6	7	8	9	10	11	12	
19AO000369175	PROPONER, GESTIONAR, IMPLEMENTAR Y BRINDAR SOPORTE A LOS SISTEMAS DE INFORMACIÓN CORPORATIVOS	220201 : BELLAVISTA	3	001 : ACCION	1,533.16	1,278.71	0.00	0.00	1,609.52	0.00	0.00	0.00	0.00	0.00	0.00	0.00	4,421.39

Centro de Costo: 307.02 - UNIDAD DE GESTION PRESUPUESTAL

OEI.06 MEJORAR LA CALIDAD DE LOS APRENDIZAJES DE LOS ESTUDIANTES DE LA EDUCACIÓN BÁSICA EN LA REGIÓN SAN MARTÍN

AEI.06.01 SERVICIOS DE EDUCACIÓN BÁSICA DE CALIDAD DE ACUERDO A LA DEMANDA DE LA POBLACIÓN

COD.	Actividad Operativa	Ubigeo	PROGRAMACION													Monto POI S/.
			Meta Anual	U.M.	1	2	3	4	5	6	7	8	9	10	11	12	
19AO000369179	GESTIÓN Y SEGUIMIENTO AL PROCESO PRESUPUESTARIO.	220201 : BELLAVISTA	3	001 : ACCION	1,533.16	1,278.71	0.00	0.00	1,609.52	0.00	0.00	0.00	0.00	0.00	0.00	0.00	4,421.39

Centro de Costo: 307.03.01 - SECRETARIA GENERAL

OEI.06 MEJORAR LA CALIDAD DE LOS APRENDIZAJES DE LOS ESTUDIANTES DE LA EDUCACIÓN BÁSICA EN LA REGIÓN SAN MARTÍN

AEI.06.01 SERVICIOS DE EDUCACIÓN BÁSICA DE CALIDAD DE ACUERDO A LA DEMANDA DE LA POBLACIÓN

COD.	Actividad Operativa	Ubigeo	PROGRAMACION													Monto POI S/.
			Meta Anual	U.M.	1	2	3	4	5	6	7	8	9	10	11	12	
19AO000369231	FORTALECIMIENTO DE LA GESTIÓN Y LA SIMPLIFICACIÓN ADMINISTRATIVA INSTITUCIONAL	220201 : BELLAVISTA	2	001 : ACCION	1,533.16	1,278.71	0.00	0.00	0.00	0.00	0.00	0.00	0.00	0.00	0.00	0.00	2,811.87
19AO000369237	FORTALECIMIENTO DE LA IMAGEN INSTITUCIONAL Y RELACIONES PÚBLICAS.	220201 : BELLAVISTA	3	001 : ACCION	1,533.16	1,278.71	0.00	0.00	1,609.52	0.00	0.00	0.00	0.00	0.00	0.00	0.00	4,421.39
19AO000369241	GESTIÓN Y CONTROL DEL ACERVO DOCUMENTARIO DE LA INSTITUCIÓN.	220201 : BELLAVISTA	1	001 : ACCION	3,219.04	0.00	0.00	0.00	0.00	0.00	0.00	0.00	0.00	0.00	0.00	0.00	3,219.04

Centro de Costo: 307.03.02 - CONSEJO PARTICIPATIVO LOCAL DE EDUCACION

OEI.06 MEJORAR LA CALIDAD DE LOS APRENDIZAJES DE LOS ESTUDIANTES DE LA EDUCACIÓN BÁSICA EN LA REGIÓN SAN MARTÍN

AEI.06.01 SERVICIOS DE EDUCACIÓN BÁSICA DE CALIDAD DE ACUERDO A LA DEMANDA DE LA POBLACIÓN

COD.	Actividad Operativa	Ubigeo	PROGRAMACION													Monto POI S/.
			Meta Anual	U.M.	1	2	3	4	5	6	7	8	9	10	11	12	
19AO000369194	FORTALECIMIENTO DE LAS REDES EDUCATIVAS	220201 : BELLAVISTA	2	001 : ACCION	0.00	0.00	4,345.03	0.00	0.00	0.00	7,181.03	0.00	0.00	0.00	0.00	0.00	11,526.06
19AO000369198	FORTALECIMIENTO DEL COPALE	220201 : BELLAVISTA	2	001 : ACCION	0.00	0.00	5,624.00	0.00	0.00	0.00	3,218.78	0.00	0.00	0.00	0.00	0.00	8,842.78

Centro de Costo: 307.03.04 - OFICINA DE PLANIFICACION Y DESARROLLO INSTITUCIONAL

OEI.06 MEJORAR LA CALIDAD DE LOS APRENDIZAJES DE LOS ESTUDIANTES DE LA EDUCACIÓN BÁSICA EN LA REGIÓN SAN MARTÍN

AEI.06.01 SERVICIOS DE EDUCACIÓN BÁSICA DE CALIDAD DE ACUERDO A LA DEMANDA DE LA POBLACIÓN

COD.	Actividad Operativa	Ubigeo	PROGRAMACION													Monto POI S/.
			Meta Anual	U.M.	1	2	3	4	5	6	7	8	9	10	11	12	
	GESTIÓN DE EXPEDIENTES DE OFERTA Y			236 :													

19AO000360046	DEMANDA DE SERVICIOS EDUCATIVOS EN EDUCACIÓN SECUNDARIA	220201 : BELLAVISTA	1	INSTITUCION EDUCATIVA	0.00	0.00	0.00	0.00	0.00	0.00	3,626.00	3,626.00	0.00	0.00	0.00	0.00	7,252.00
19AO000360063	GESTIÓN PARA LA OPERACIÓN Y ACONDICIONAMIENTO BESICO DEL SERVICIO DE EDUCACIÓN INICIAL GENERADO POR EL PROGRAMA	220201 : BELLAVISTA	6	236 : INSTITUCION EDUCATIVA	0.00	0.00	0.00	0.00	13,161.75	13,161.75	3,768.75	3,768.75	3,768.75	3,768.75	3,768.75	3,768.75	48,936.00
19AO000369126	OPTIMIZACIÓN DE LOS PROCESOS DE LA ELABORACIÓN Y ACTUALIZACIÓN DE LOS INSTRUMENTOS DE GESTIÓN	220201 : BELLAVISTA	4	001 : ACCION	1,533.16	1,278.66	1,571.51	0.00	1,609.58	0.00	0.00	0.00	0.00	0.00	0.00	0.00	5,992.91
19AO000369130	CONTROL Y SEGUIMIENTO DE LAS CONDICIONES FÍSICAS DE LOS LOCALES ESCOLARES	220201 : BELLAVISTA	3	001 : ACCION	1,533.16	1,278.71	0.00	0.00	1,609.52	0.00	0.00	0.00	0.00	0.00	0.00	0.00	4,421.39

Centro de Costo: 307.03.05 - OFICINA DE CONTROL, SEGUIMIENTO Y PARTICIPACION

OEI.06 MEJORAR LA CALIDAD DE LOS APRENDIZAJES DE LOS ESTUDIANTES DE LA EDUCACIÓN BÁSICA EN LA REGIÓN SAN MARTÍN

AEI.06.01 SERVICIOS DE EDUCACIÓN BÁSICA DE CALIDAD DE ACUERDO A LA DEMANDA DE LA POBLACIÓN

COD.	Actividad Operativa	Ubigeo	PROGRAMACION													Monto POI S/.
			Meta Anual	U.M.	1	2	3	4	5	6	7	8	9	10	11	12	
19AO000369188	ASESORAMIENTO EN MATERIA JURÍDICA E INVESTIGACIÓN EN PROCESOS ADMINISTRATIVOS	220201 : BELLAVISTA	3	001 : ACCION	1,533.16	1,278.71	0.00	0.00	1,609.52	0.00	0.00	0.00	0.00	0.00	0.00	0.00	4,421.39

Centro de Costo: 307.03.06 - AREA DE GESTION PEDAGOGICA

OEI.06 MEJORAR LA CALIDAD DE LOS APRENDIZAJES DE LOS ESTUDIANTES DE LA EDUCACIÓN BÁSICA EN LA REGIÓN SAN MARTÍN

AEI.06.01 SERVICIOS DE EDUCACIÓN BÁSICA DE CALIDAD DE ACUERDO A LA DEMANDA DE LA POBLACIÓN

COD.	Actividad Operativa	Ubigeo	PROGRAMACION													Monto POI S/.
			Meta Anual	U.M.	1	2	3	4	5	6	7	8	9	10	11	12	
19AO000350713	PREVENCION DEL CONSUMO DE DROGAS EN EL AMBITO FAMILIAR	220201 : BELLAVISTA	90	056 : FAMILIA	0.00	0.00	550.00	1,053.55	1,053.55	1,053.56	1,053.56	1,053.56	1,053.56	1,053.56	1,053.55	1,053.55	10,032.00
19AO000350721	PREVENCION DEL CONSUMO DE DROGAS EN EL AMBITO EDUCATIVO	220201 : BELLAVISTA	1,425	086 : PERSONA	0.00	4,192.00	7,411.90	4,612.79	6,031.79	4,612.79	4,612.79	4,612.79	4,612.79	4,612.79	4,612.79	4,612.78	54,538.00
19AO000350755	01. GESTIÓN Y APOYO PARA LA IMPLEMENTACIÓN DE LAS ESTRATEGIAS DE INTERVENCIÓN DEL PROGRAMA PRESUPUESTAL	220201 : BELLAVISTA	12	001 : ACCION	3,802.05	3,859.30	4,129.30	16,247.51	16,247.48	16,247.48	16,247.48	16,247.48	16,247.48	16,339.48	16,339.48	16,247.48	158,202.00
19AO000354649	ACOMPAÑAMIENTO PEDAGÓGICO A INSTITUCIONES EDUCATIVAS MULTIEDAD Y MULTIGRADO DE EDUCACIÓN BÁSICA REGULAR - PRIMARIA	220201 : BELLAVISTA	82	474 : DOCENTE ACOMPAÑADO	0.00	0.00	0.00	0.00	73,882.37	73,882.37	73,882.37	73,882.37	73,882.38	73,882.38	73,882.38	73,882.38	591,059.00
19AO000354657	FORMACIÓN A ACOMPAÑANTES PEDAGÓGICOS DE LAS INSTITUCIONES EDUCATIVAS MULTIEDAD Y MULTIGRADO DE EDUCACIÓN BÁSICA REGULAR-EDUCACIÓN PRIMARIA	220201 : BELLAVISTA	11	292 : ESPECIALISTA	0.00	0.00	0.00	0.00	0.00	0.00	13,530.00	0.00	0.00	0.00	0.00	0.00	13,530.00
19AO000354665	GESTIÓN, SEGUIMIENTO Y MONITOREO DE LA INTERVENCIÓN	220201 : BELLAVISTA	11	292 : ESPECIALISTA	0.00	0.00	0.00	0.00	32,930.37	32,930.37	32,930.37	32,930.37	32,930.38	32,930.38	32,930.38	32,930.38	263,443.00
19AO000354722	ACOMPAÑAMIENTO PEDAGÓGICO A INSTITUCIONES EDUCATIVAS POLIDOCENTES DE EDUCACIÓN BÁSICA REGULAR	220201 : BELLAVISTA	59	474 : DOCENTE ACOMPAÑADO	0.00	0.00	0.00	0.00	7,020.00	7,020.00	7,020.00	7,020.00	7,020.00	7,020.00	7,020.00	7,020.00	56,160.00
19AO000354724	FORMACIÓN A ACOMPAÑANTES PEDAGÓGICOS DE LAS INSTITUCIONES EDUCATIVAS POLIDOCENTES DE EDUCACIÓN BÁSICA REGULAR-EDUCACIÓN PRIMARIA	220201 : BELLAVISTA	2	292 : ESPECIALISTA	0.00	0.00	0.00	0.00	0.00	0.00	2,460.00	0.00	0.00	0.00	0.00	0.00	2,460.00
19AO000354725	1. GESTIÓN, SEGUIMIENTO Y MONITOREO DE LA INTERVENCIÓN	220201 : BELLAVISTA	2	292 : ESPECIALISTA	0.00	0.00	0.00	0.00	4,059.50	4,059.50	4,059.50	4,059.50	4,059.50	4,059.50	4,059.50	4,059.50	32,476.00
19AO000354734	REFUERZO ESCOLAR A ESTUDIANTES Y DOCENTES DE INSTITUCIONES EDUCATIVAS DE EDUCACION BASICA REGULAR	220201 : BELLAVISTA	3	236 : INSTITUCION EDUCATIVA	0.00	0.00	0.00	0.00	636.50	636.50	636.50	636.50	636.50	636.50	636.50	636.50	5,092.00
19AO000369121	GESTIÓN, SEGUIMIENTO Y MONITOREO A ACTIVIDADES PEDAGÓGICAS DE LAS UGEL Y INSTITUTOS DE EDUCACIÓN SUPERIOR PÚBLICOS Y PRIVADOS-DRE	220201 : BELLAVISTA	4	001 : ACCION	1,533.16	1,278.71	1,571.51	0.00	1,609.60	0.00	0.00	0.00	0.00	0.00	0.00	0.00	5,992.98
19AO000369122	FORTALECIMIENTO DE ACTIVIDADES CÍVICAS, CULTURALES Y DEPORTIVAS A FAVOR DE LA MEJORA DE LOS APRENDIZAJES.	220201 : BELLAVISTA	1	001 : ACCION	0.00	0.00	0.00	0.00	0.00	3,088.00	0.00	0.00	0.00	0.00	0.00	0.00	3,088.00
19AO000369124	FORTALECIMIENTO DE CAPACIDADES A ESPECIALISTAS DE GESTIÓN PEDAGÓGICA Y DESARROLLO DE LA GESTIÓN LOCAL EN EL MARCO DEL MODELO EDUCATIVO REGIONAL.	220201 : BELLAVISTA	2	001 : ACCION	0.00	4,705.00	1,000.00	0.00	0.00	0.00	0.00	0.00	0.00	0.00	0.00	0.00	5,705.00
19AO000369369	DESARROLLO DE LA PROMOCIÓN ESCOLAR, CULTURA Y DEPORTE	220201 : BELLAVISTA	1	236 : INSTITUCION EDUCATIVA	10,000.00	0.00	0.00	0.00	0.00	0.00	0.00	0.00	0.00	0.00	0.00	0.00	10,000.00

OEI.06 MEJORAR LA CALIDAD DE LOS APRENDIZAJES DE LOS ESTUDIANTES DE LA EDUCACIÓN BÁSICA EN LA REGIÓN SAN MARTÍN

AEI.06.02 SERVICIOS DE EDUCACIÓN BÁSICA Y TECNICO PRODUCTIVA DE CALIDAD A NIÑOS (AS) Y JÓVENES CON NECESIDADES EDUCATIVAS ESPECIALES

COD.	Actividad Operativa	Ubigeo	PROGRAMACION													Monto POI S/.
			Meta Anual	U.M.	1	2	3	4	5	6	7	8	9	10	11	12	
	DOTACION DE MATERIALES Y EQUIPOS			236 :													

19AO000360416	EDUCATIVOS PARA CENTROS DE EDUCACION BASICA ESPECIAL Y CENTROS DE RECURSOS	220201 : BELLAVISTA	4	INSTITUCION EDUCATIVA	0.00	0.00	0.00	0.00	1,160.00	0.00	0.00	0.00	0.00	0.00	0.00	0.00	1,160.00
19AO000360509	01. PROCESO DE CONTRATACIÓN Y PAGO OPORTUNO DE PERSONAL PARA ATENCIÓN DE PROGRAMAS DE INTERVENCIÓN TEMPRANA	220201 : BELLAVISTA	3	137 : PLANILLA	1,700.00	1,051.00	0.00	0.00	0.00	0.00	0.00	0.00	0.00	0.00	0.00	0.00	2,751.00
19AO000360526	02. PROCESO DE CONTRATACIÓN Y PAGO OPORTUNA DE PERSONAL EN INSTITUCIONES EDUCATIVAS INCLUSIVAS, CENTROS DE EDUCACIÓN BÁSICA ESPECIAL Y CENTROS DE RECURSOS - EDUCACIÓN BÁSICA ESPECIAL	220201 : BELLAVISTA	1	137 : PLANILLA	8,866.00	5,502.00	4,463.00	5,263.88	5,263.89	5,263.89	5,263.89	5,263.89	5,263.89	5,263.89	5,263.89	5,263.89	66,206.00
19AO000360559	MANTENIMIENTO Y ACONDICIONAMIENTO DE ESPACIOS EN LOCALES DE LOS CENTROS DE EDUCACION BASICA ESPECIAL Y CENTROS DE RECURSOS	220201 : BELLAVISTA	1	536 : LOCAL ESCOLAR	247.20	108.99	400.00	721.85	721.87	721.87	721.87	721.87	721.87	721.87	721.87	721.87	7,253.00
19AO000360591	01. FORTALECIMIENTO A FAMILIAS PARA REVALORIZAR A LAS PERSONAS CON HABILIDADES DIFERENTES	220201 : BELLAVISTA	12	056 : FAMILIA	0.00	0.00	0.00	0.00	715.00	0.00	0.00	0.00	0.00	0.00	0.00	0.00	715.00
19AO000360598	02. ACCIONES DE SENSIBILIZACIÓN EN LAS PROVINCIAS FOCALIZADAS	220201 : BELLAVISTA	2	014 : CAMPAÑA	0.00	0.00	0.00	0.00	2,175.00	0.00	0.00	0.00	2,175.00	0.00	0.00	0.00	4,350.00

OEI.06 MEJORAR LA CALIDAD DE LOS APRENDIZAJES DE LOS ESTUDIANTES DE LA EDUCACIÓN BÁSICA EN LA REGIÓN SAN MARTÍN

AEI.06.03 CONDICIONES DE EDUCABILIDAD ADECUADAS PARA EL CUMPLIMIENTO DE LAS HORAS LECTIVAS NORMADAS DE LAS INSTITUCIONES EDUCATIVAS DE LA EBR

COD.	Actividad Operativa	Ubigeo	PROGRAMACION														Monto POI S/.
			Meta Anual	U.M.	1	2	3	4	5	6	7	8	9	10	11	12	
19AO000353434	CONTRATACION OPORTUNA Y PAGO DEL PERSONAL DOCENTE Y PROMOTORAS DE LAS INSTITUCIONES EDUCATIVAS DE EDUCACION BASICA REGULAR - INICIAL	220201 : BELLAVISTA	94	236 : INSTITUCION EDUCATIVA	656,627.00	645,094.00	522,681.74	523,923.80	523,923.80	523,923.80	523,923.81	523,923.81	523,923.81	523,923.81	523,923.81	523,923.81	6,539,717.00
19AO000353447	02. PROCESO DE PAGO OPORTUNO Y ASISTENCIA TÉCNICA A PROMOTORAS DE LOS PRONOEIS	220201 : BELLAVISTA	25	236 : INSTITUCION EDUCATIVA	0.00	0.00	17,500.00	7,407.88	7,407.89	7,407.89	7,407.89	7,407.89	7,407.89	7,407.89	7,407.89	7,407.89	84,171.00
19AO000353504	CONTRATACION OPORTUNA Y PAGO DEL PERSONAL DOCENTE Y PROMOTORAS DE LAS INSTITUCIONES EDUCATIVAS DE EDUCACION BASICA REGULAR -PRIMARIA	220201 : BELLAVISTA	102	236 : INSTITUCION EDUCATIVA	1,224,441.00	1,393,889.16	1,137,266.82	1,117,833.02	1,117,833.00	1,117,833.00	1,117,833.00	1,117,833.00	1,117,833.00	1,117,833.00	1,117,833.00	1,117,833.00	13,816,094.00
19AO000353527	CONTRATACION OPORTUNA Y PAGO DEL PERSONAL DOCENTE Y PROMOTORAS DE LAS INSTITUCIONES EDUCATIVAS DE EDUCACION BASICA REGULAR - SECUNDARIA	220201 : BELLAVISTA	37	236 : INSTITUCION EDUCATIVA	1,001,527.84	854,538.00	989,824.00	927,283.48	927,283.46	927,283.46	927,283.46	927,283.46	927,283.46	927,283.46	927,283.46	927,283.46	11,191,441.00
19AO000353574	CONTRATACION OPORTUNA Y PAGO DEL PERSONAL ADMINISTRATIVO Y DE APOYO DE LAS INSTITUCIONES EDUCATIVAS DE EDUCACION BASICA REGULAR - INICIAL	220201 : BELLAVISTA	94	236 : INSTITUCION EDUCATIVA	3,356.00	3,021.00	2,757.00	3,551.45	3,551.45	3,551.45	3,551.45	3,551.44	3,551.44	3,551.44	3,551.44	3,551.44	41,097.00
19AO000353636	CONTRATACIÓN OPORTUNA Y PAGO DEL PERSONAL ADMINISTRATIVO Y DE APOYO DE LAS INSTITUCIONES EDUCATIVAS DE EDUCACION BASICA REGULAR - PRIMARIA	220201 : BELLAVISTA	102	236 : INSTITUCION EDUCATIVA	49,487.11	27,574.00	49,771.00	38,358.44	38,358.44	38,358.43	38,358.43	38,358.43	38,358.43	38,358.43	38,358.43	38,358.43	472,058.00
19AO000353659	CONTRATACION OPORTUNA Y PAGO DEL PERSONAL ADMINISTRATIVO Y DE APOYO DE LAS INSTITUCIONES EDUCATIVAS DE EDUCACION BASICA REGULAR - SECUNDARIA	220201 : BELLAVISTA	37	236 : INSTITUCION EDUCATIVA	50,771.00	12,406.00	53,683.00	46,370.00	46,370.00	46,370.02	46,370.33	46,370.33	46,370.33	46,370.33	46,370.33	46,370.33	534,192.00
	PROCESO DE CONTRATACIÓN Y PAGO OPORTUNO DE PERSONAL																

GOBIERNO REGIONAL SAN MARTIN Sub - Gerencia de Planeamiento Estratégico y Estadística Regional

19AO000353684	ADMINISTRATIVO DE LAS INSTITUCIONES EDUCATIVAS DE EDUCACIÓN BÁSICA REGULAR CON JORNADA ESCOLAR COMPLETA - EDUCACIÓN SECUNDARIA	220201 : BELLAVISTA	6	236 : INSTITUCION EDUCATIVA	37,387.00	33,872.95	34,880.00	100,686.68	100,686.68	100,686.67	100,686.67	100,686.67	100,686.67	100,686.67	100,686.67	100,686.67	1,012,320.00
19AO000354553	MANTENIMIENTO Y OPERACIÓN DE LOCALES ESCOLARES DE INSTITUCIONES EDUCATIVAS DE EDUCACIÓN BÁSICA REGULAR CON CONDICIONES ADECUADAS PARA SU FUNCIONAMIENTO - INICIAL	220201 : BELLAVISTA	94	236 : INSTITUCION EDUCATIVA	1,538.20	2,171.60	1,345.60	2,298.40	2,418.40	2,298.40	2,298.40	2,298.40	2,298.40	2,298.40	2,298.40	2,298.40	25,861.00
19AO000354600	MANTENIMIENTO Y OPERACIÓN DE LOCALES ESCOLARES DE INSTITUCIONES EDUCATIVAS DE EDUCACIÓN BÁSICA REGULAR CON CONDICIONES ADECUADAS PARA SU FUNCIONAMIENTO - PRIMARIA	220201 : BELLAVISTA	102	236 : INSTITUCION EDUCATIVA	8,001.50	8,102.00	4,539.20	4,281.94	4,281.92	4,281.92	4,281.92	4,281.92	4,281.92	4,281.92	4,281.92	4,281.92	59,180.00
19AO000354611	MANTENIMIENTO Y OPERACIÓN DE LOCALES ESCOLARES DE INSTITUCIONES EDUCATIVAS DE EDUCACIÓN BÁSICA REGULAR CON CONDICIONES ADECUADAS PARA SU FUNCIONAMIENTO - SECUNDARIA	220201 : BELLAVISTA	37	236 : INSTITUCION EDUCATIVA	2,358.70	1,292.70	1,107.10	10,438.62	10,438.61	10,438.61	10,438.61	10,438.61	10,438.61	10,438.61	10,438.61	10,438.61	98,706.00

OEI.06 MEJORAR LA CALIDAD DE LOS APRENDIZAJES DE LOS ESTUDIANTES DE LA EDUCACIÓN BÁSICA EN LA REGIÓN SAN MARTÍN

AEI.06.04 DOTAR DE MATERIALES SUFICIENTES Y OPORTUNOS PARA EL MEJORAMIENTO DE LOS APRENDIZAJES DE LOS ESTUDIANTES ACORDE A LA PROPUESTA PEDAGOGICA E INTEGRAL

COD.	Actividad Operativa	Ubigeo	PROGRAMACION														Monto POI S/.
			Meta Anual	U.M.	1	2	3	4	5	6	7	8	9	10	11	12	
19AO000359536	DOTACIÓN DE MATERIAL Y RECURSOS EDUCATIVOS PARA ESTUDIANTES DE EDUCACIÓN BÁSICA REGULAR - INICIAL	220201 : BELLAVISTA	3,862	408 : ESTUDIANTES	0.00	7,702.08	0.00	0.00	0.00	0.00	0.00	0.00	0.00	0.00	0.00	0.92	7,703.00
19AO000359539	DOTACIÓN DE MATERIAL Y RECURSOS EDUCATIVOS PARA ESTUDIANTES DE EDUCACIÓN BÁSICA REGULAR - PRIMARIA	220201 : BELLAVISTA	8,618	408 : ESTUDIANTES	0.00	40,943.09	0.00	0.00	0.00	0.00	0.00	0.00	0.00	0.00	80,391.45	80,391.46	201,726.00
19AO000359548	DOTACIÓN DE MATERIAL Y RECURSOS EDUCATIVOS PARA ESTUDIANTES DE EDUCACIÓN BÁSICA REGULAR - SECUNDARIA	220201 : BELLAVISTA	4,816	408 : ESTUDIANTES	0.00	9,883.81	0.00	0.00	0.00	0.00	0.00	0.00	0.00	0.00	0.00	1.19	9,885.00
19AO000359559	DOTACIÓN DE MATERIAL Y RECURSOS EDUCATIVOS PARA ESTUDIANTES DE EDUCACIÓN INTERCULTURAL BILINGÜE - PRIMARIA	220201 : BELLAVISTA	30	408 : ESTUDIANTES	0.00	149.98	0.00	0.00	0.00	0.00	0.00	0.00	0.00	0.00	0.00	0.02	150.00
19AO000359589	01. ADQUISICIÓN DE MATERIAL FUNGIBLE PARA AULAS DE INSTITUCIONES EDUCATIVAS DE EDUCACIÓN BÁSICA REGULAR Y EDUCACIÓN INTERCULTURAL BILINGÜE - EDUCACIÓN INICIAL	220201 : BELLAVISTA	298	007 : AULA	0.00	5,479.34	0.00	0.00	0.00	0.00	0.00	0.00	0.00	0.00	8.66	0.00	5,488.00
19AO000359648	01. ADQUISICIÓN DE MATERIAL FUNGIBLE PARA AULAS DE INSTITUCIONES EDUCATIVAS DE EDUCACIÓN BÁSICA REGULAR Y EDUCACIÓN INTERCULTURAL BILINGÜE - EDUCACIÓN PRIMARIA	220201 : BELLAVISTA	663	007 : AULA	80,286.50	49,037.26	0.00	0.00	0.00	0.00	0.00	0.00	0.00	0.00	0.24	0.00	129,324.00
19AO000359713	DOTACIÓN DE MATERIAL Y RECURSOS EDUCATIVOS PARA DOCENTES Y AULAS DE EDUCACIÓN BÁSICA REGULAR - PRIMARIA	220201 : BELLAVISTA	663	408 : ESTUDIANTES	0.00	858.90	0.00	0.00	0.00	0.00	0.00	0.00	0.00	0.00	0.00	0.10	859.00
19AO000359735	DOTACIÓN DE MATERIAL Y RECURSOS EDUCATIVOS PARA INSTITUCIONES EDUCATIVAS DE EDUCACIÓN BÁSICA REGULAR - SECUNDARIA	220201 : BELLAVISTA	37	236 : INSTITUCION EDUCATIVA	0.00	6,376.24	0.00	0.00	0.00	0.00	0.00	0.00	0.00	0.00	0.00	0.76	6,377.00
19AO000359758	DOTACIÓN DE MATERIAL Y RECURSOS EDUCATIVOS PARA INSTITUCIONES EDUCATIVAS DE EDUCACIÓN INTERCULTURAL BILINGÜE - EDUCACIÓN PRIMARIA	220201 : BELLAVISTA	6	236 : INSTITUCION EDUCATIVA	0.00	62.99	0.00	0.00	0.00	0.00	0.00	0.00	0.00	0.00	0.00	0.01	63.00

TOTAL GENERAL : 39,009,945.00

GOBIERNO REGIONAL Sub - Gerencia de Planeamiento Estratégico y Estadística Regional SAN MARTIN

U.M. = Unidad de Medida.

GOBIERNO REGIONAL SAN MARTÍN

GERENCIA REGIONAL DE PLANEAMIENTO Y PRESUPUESTO

Plan Operativo Institucional 2019

400-930: Región San Martín-Salud

GOBIERNO REGIONAL
Sub - Gerencia de Planeamiento Estratégico y Estadística Regional
SAN MARTÍN

Gobierno Regional de San Martín

CENTRO DE COSTO RESPONSABLE 01 - GOBIERNO REGIONAL DE SAN MARTÍN

Exportar Excel Imprimir

Anexo B-3
PLAN OPERATIVO INSTITUCIONAL CONSOLIDADO CON META FISICA
Año : 2019

Periodo PEI : No definido
Nivel de Gobierno : R - GOBIERNOS REGIONALES
Sector : 99 - GOBIERNOS REGIONALES
Pliego : 459 - GOBIERNO REGIONAL DEL DEPARTAMENTO DE SAN MARTIN
Unidad Ejecutora : 000930 - REGION SAN MARTIN-SALUD

Centro de Costo: 400.01.01 - DIRECCIÓN EJECUTIVA DE OGESS

OEI.09 MEJORAR LA EFICIENCIA DE LA GESTIÓN INSTITUCIONAL DEL GORESAM

AEI.09.02 FORTALECER LA MODERNIZACIÓN DE LA GESTIÓN PÚBLICA

COD.	Actividad Operativa	Ubigeo	PROGRAMACION												Meta Fisica Anual	Prioridad
			Meta Anual S/.	U.M.	1	2	3	4	5	6	7	8	9	10	11	12		
19AO000373219	ACCIÓN DE MONITOREO, SUPERVISIÓN Y EVALUACIÓN DEL FUNCIONAMIENTO DE LA OGESS	220901 : TARAPOTO	2,590,648.85	060 : INFORME	1	0	0	1	0	0	1	0	0	1	0	0	4	1 : Muy Alta
19AO000373235	REUNIÓN DE TRABAJO Y/O COORDINACIÓN - OGESS	220901 : TARAPOTO	632,625.00	599 : ACTA	1	0	0	1	0	0	1	0	0	1	0	0	4	1 : Muy Alta
19AO000373246	ACCIÓN DE MONITOREO, SUPERVISIÓN Y EVALUACIÓN DEL FUNCIONAMIENTO DE LA RED INTEGRADA DE SERVICIOS DE SALUD - DIRECCIÓN RED LAMAS	220500 : MULTIDISTRITAL	766,835.00	060 : INFORME	1	0	0	1	0	0	1	0	0	1	0	0	4	1 : Muy Alta
19AO000373251	ACCIÓN DE MONITOREO, SUPERVISIÓN Y EVALUACIÓN DEL FUNCIONAMIENTO DE LA RED INTEGRADA DE SERVICIOS DE SALUD - DIRECCIÓN RED EL DORADO	220300 : MULTIDISTRITAL	234,323.00	060 : INFORME	1	0	0	1	0	0	1	0	0	1	0	0	4	1 : Muy Alta
19AO000373253	ACCIÓN DE MONITOREO, SUPERVISIÓN Y EVALUACIÓN DEL FUNCIONAMIENTO DE LA RED INTEGRADA DE SERVICIOS DE SALUD - DIRECCION PICOTA	220700 : MULTIDISTRITAL	255,032.00	060 : INFORME	1	0	0	1	0	0	1	0	0	1	0	0	4	1 : Muy Alta

Centro de Costo: 400.01.02 - DIRECCIÓN DE PLANEAMIENTO, PRESUPUESTO Y ADMINISTRACIÓN

OEI.09 MEJORAR LA EFICIENCIA DE LA GESTIÓN INSTITUCIONAL DEL GORESAM

AEI.09.02 FORTALECER LA MODERNIZACIÓN DE LA GESTIÓN PÚBLICA

COD.	Actividad Operativa	Ubigeo	PROGRAMACION												Meta Fisica Anual	Prioridad
			Meta Anual S/.	U.M.	1	2	3	4	5	6	7	8	9	10	11	12		
19AO000373261	REUNIÓN DE TRABAJO Y/O COORDINACIÓN	220901 : TARAPOTO	1,391,667.00	599 : ACTA	1	0	0	1	0	0	1	0	0	1	0	0	4	1 : Muy Alta
19AO000373263	ACCIONES DE PLANEAMIENTO, FORMULACIÓN Y PROGRAMACIÓN PRESUPUESTAL	220500 : MULTIDISTRITAL	775,701.00	599 : ACTA	0	0	1	0	1	0	0	0	1	0	0	0	3	1 : Muy Alta
19AO000373264	ACCIONES DE PLANEAMIENTO Y PROGRAMACIÓN OPERATIVA	220300 : MULTIDISTRITAL	258,311.00	599 : ACTA	0	0	0	1	0	1	0	0	1	0	0	0	3	1 : Muy Alta
19AO000373265	ACCIÓN DE MONITOREO,SUPERVISIÓN Y EVALUACIÓN DEL PLANEAMIENTO Y LA GESTIÓN PRESUPUESTAL	220700 : MULTIDISTRITAL	1,047,794.00	060 : INFORME	0	0	1	0	0	1	0	0	0	1	0	0	3	1 : Muy Alta
19AO000373266	ACCIONES ADMINISTRATIVAS PARA LA ADQUISICIÓN Y RECEPCIÓN DE BIENES Y SERVICIOS REQUERIDOS PARA EL FUNCIONAMIENTO DE LA OGESS	220901 : TARAPOTO	349,374.85	001 : ACCION	0	0	1	0	0	0	0	1	0	0	0	0	2	1 : Muy Alta
19AO000373267	VISITAS DE ASISTENCIA TÉCNICA A DEPENDENCIAS DE LA OGESS / RISS	220500 : MULTIDISTRITAL	10,500.00	001 : ACCION	0	0	0	1	0	0	0	0	1	0	0	0	2	1 : Muy Alta
19AO000373268	ACCIÓN DE MONITOREO,SUPERVISIÓN Y EVALUACIÓN DE LA GESTIÓN ADMINISTRATIVA (PROCEDIMIENTOS Y SISTEMAS ADMINISTRATIVOS)	220300 : MULTIDISTRITAL	5,250.00	060 : INFORME	0	0	0	1	0	0	0	0	1	0	0	0	2	1 : Muy Alta

GOBIERNO REGIONAL Sub - Gerencia de Planeamiento Estratégico y Estadística Regional SAN MARTIN

19AO000373269	ACTIVIDADES DE DESARROLLO DE COMPETENCIAS PARA LA GESTIÓN	220700 : MULTIDISTRITAL	6,300.00	060 : INFORME	0	0	0	1	0	0	0	0	1	0	0	0	2	1 : Muy Alta

Centro de Costo: 400.01.03 - DIRECCIÓN DE DESARROLLO DE RECURSOS HUMANOS

OEI.09 MEJORAR LA EFICIENCIA DE LA GESTIÓN INSTITUCIONAL DEL GORESAM

AEI.09.02 FORTALECER LA MODERNIZACIÓN DE LA GESTIÓN PÚBLICA

COD.	Actividad Operativa	Ubigeo	PROGRAMACION												Meta Fisica Anual	Prioridad
			Meta Anual S/.	U.M.	1	2	3	4	5	6	7	8	9	10	11	12		
19AO000373270	REUNIÓN DE TRABAJO Y/O COORDINACIÓN	220901 : TARAPOTO	2,060,165.10	599 : ACTA	1	1	1	1	1	1	1	1	1	1	1	1	12	1 : Muy Alta

Centro de Costo: 400.01.04 - DIRECCIÓN DE GESTIÓN SANITARIA

OEI.09 MEJORAR LA EFICIENCIA DE LA GESTIÓN INSTITUCIONAL DEL GORESAM

AEI.09.02 FORTALECER LA MODERNIZACIÓN DE LA GESTIÓN PÚBLICA

COD.	Actividad Operativa	Ubigeo	PROGRAMACION												Meta Fisica Anual	Prioridad
			Meta Anual S/.	U.M.	1	2	3	4	5	6	7	8	9	10	11	12		
19AO000373284	ACCIONES DE PLANEAMIENTO Y PROGRAMACIÓN OPERATIVA DE LA GESTIÓN SANITARIA	220901 : TARAPOTO	8,400.00	599 : ACTA	0	0	1	0	0	0	1	0	0	0	0	0	2	1 : Muy Alta
19AO000373285	ACCIÓN DE MONITOREO, SUPERVISIÓN Y EVALUACIÓN DE LOS PROCESOS DE PRESTACIÓN DE SERVICIOS DE SALUD A LAS PERSONAS Y FAMILIAS	220901 : TARAPOTO	2,521,934.50	060 : INFORME	0	1	0	0	1	0	0	1	0	0	1	0	4	1 : Muy Alta
19AO000373286	ACCIÓN DE MONITOREO, SUPERVISIÓN Y EVALUACIÓN DE LOS PROCESOS DE PRESTACIÓN DE SERVICIOS DE SALUD A LAS PERSONAS Y FAMILIAS - RISS EL DORADO	220300 : MULTIDISTRITAL	98,057.00	060 : INFORME	0	0	1	0	0	0	0	1	0	0	0	0	2	1 : Muy Alta
19AO000373287	ACCIÓN DE MONITOREO, SUPERVISIÓN Y EVALUACIÓN DE LOS PROCESOS DE PRESTACIÓN DE SERVICIOS DE SALUD A LAS PERSONAS Y FAMILIAS - RISS PICOTA	220700 : MULTIDISTRITAL	169,074.00	060 : INFORME	0	0	1	0	0	0	0	0	1	0	0	0	2	1 : Muy Alta

Centro de Costo: 400.01.05 - DIRECCIÓN DE GESTIÓN PRESTACIONAL

OEI.09 MEJORAR LA EFICIENCIA DE LA GESTIÓN INSTITUCIONAL DEL GORESAM

AEI.09.02 FORTALECER LA MODERNIZACIÓN DE LA GESTIÓN PÚBLICA

COD.	Actividad Operativa	Ubigeo	PROGRAMACION												Meta Fisica Anual	Prioridad
			Meta Anual S/.	U.M.	1	2	3	4	5	6	7	8	9	10	11	12		
19AO000373271	ACCIÓN DE MONITOREO, SUPERVISIÓN Y EVALUACIÓN DE LA OPERATIVIDAD Y PRODUCTIVIDAD DE LA RISS	220901 : TARAPOTO	6,588.75	060 : INFORME	1	0	0	1	0	0	1	0	0	1	0	0	4	1 : Muy Alta
19AO000373272	ACCIÓN DE MONITOREO, SUPERVISIÓN Y EVALUACIÓN DE LA OPERATIVIDAD Y PRODUCTIVIDAD DE LA RISS EL DORADO	220300 : MULTIDISTRITAL	3,828.30	060 : INFORME	0	0	1	0	0	0	1	0	0	0	0	0	2	1 : Muy Alta
19AO000373273	ACCIÓN DE MONITOREO, SUPERVISIÓN Y EVALUACIÓN DE LA OPERATIVIDAD Y PRODUCTIVIDAD DE LA RISS LAMAS	220500 : MULTIDISTRITAL	7,122.15	060 : INFORME	0	0	1	0	0	0	0	1	0	0	0	0	2	1 : Muy Alta
19AO000373274	ACCIÓN DE MONITOREO, SUPERVISIÓN Y EVALUACIÓN DE LA OPERATIVIDAD Y PRODUCTIVIDAD DE LA RISS PICOTA	220700 : MULTIDISTRITAL	3,311.70	060 : INFORME	0	0	0	1	0	0	0	0	1	0	0	0	2	1 : Muy Alta
19AO000373275	ACCIÓN DE MONITOREO, SUPERVISIÓN Y EVALUACIÓN DE LA GESTIÓN DE LA INFORMACIÓN EN LA RISS SAN MARTIN	220901 : TARAPOTO	131,824.00	060 : INFORME	1	0	0	1	0	0	1	0	0	1	0	0	4	1 : Muy Alta
19AO000373276	ACCIÓN DE MONITOREO, SUPERVISIÓN Y EVALUACIÓN DE LA GESTIÓN DE LA INFORMACIÓN EN LA RISS EL DORADO	220300 : MULTIDISTRITAL	3,104.00	060 : INFORME	0	1	0	0	0	0	0	1	0	0	0	0	2	1 : Muy Alta
19AO000373277	ACCIÓN DE MONITOREO, SUPERVISIÓN Y EVALUACIÓN DE LA GESTIÓN DE LA INFORMACIÓN EN LA RISS PICOTA	220700 : MULTIDISTRITAL	362,716.00	060 : INFORME	0	1	0	0	0	0	1	0	0	0	0	0	2	1 : Muy Alta
19AO000373278	ACCIONES DE PLANEAMIENTO Y PROGRAMACIÓN OPERATIVA DE LA OPERATIVIDAD DE LA RISS	220901 : TARAPOTO	9,450.00	599 : ACTA	0	1	0	0	1	0	0	1	0	1	0	0	4	1 : Muy Alta
19AO000373279	REUNIÓN DE TRABAJO Y/O COORDINACIÓN	220901 : TARAPOTO	12,138.00	599 : ACTA	0	0	1	0	0	0	0	1	0	0	0	0	2	1 : Muy Alta
19AO000373280	REUNIÓN DE TRABAJO Y/O COORDINACIÓN RISS EL DORADO	220300 : MULTIDISTRITAL	1,428.00	599 : ACTA	0	0	0	1	0	0	0	0	1	0	0	0	2	1 : Muy Alta
19AO000373281	REUNIÓN DE TRABAJO Y/O COORDINACIÓN RISS LAMAS	220500 : MULTIDISTRITAL	2,772.00	599 : ACTA	0	0	1	0	0	0	0	0	0	0	0	0	1	1 : Muy Alta
19AO000373282	REUNIÓN DE TRABAJO Y/O COORDINACIÓN RISS PICOTA	220700 : MULTIDISTRITAL	1,512.00	599 : ACTA	0	0	1	0	0	0	0	0	0	0	0	0	1	1 : Muy Alta

GOBIERNO REGIONAL Sub - Gerencia de Planeamiento Estratégico y Estadística Regional SAN MARTIN

Centro de Costo: 400.02 - RISS BAJO MAYO: PROVINCIA SAN MARTIN

OEI.04 MEJORAR LA CALIDAD DE LA ATENCIÓN EN SALUD DE LA POBLACIÓN EN MAYOR CONDICIÓN DE VULNERABILIDAD

AEI.04.01 SERVICIOS DE SALUD PÚBLICO CON CALIDAD Y OPORTUNIDAD PARA LA REGIÓN

COD.	Actividad Operativa	Ubigeo	PROGRAMACION													Meta Fisica Anual	Prioridad
			Meta Anual S/.	U.M.	1	2	3	4	5	6	7	8	9	10	11	12		
19AO000363498	MONITOREO, SUPERVISION, EVALUACION Y CONTROL DEL PROGRAMA EN SALUD MENTAL - RED SAN MARTIN	220900 : MULTIDISTRITAL	88,386.00	060 : INFORME	0	1	1	1	1	1	1	1	1	1	1	0	10	5 : Muy baja
19AO000363561	TRATAMIENTO DE PERSONAS CON PROBLEMAS PSICOSOCIALES	220900 : MULTIDISTRITAL	83,386.00	394 : PERSONA TRATADA	128	128	128	248	348	348	348	280	280	280	280	185	2,981	5 : Muy baja
19AO000372234	MONITOREO, SUPERVISION, EVALUACION Y CONTROL DEL PROGRAMA EN SALUD MENTAL - MOYOBAMBA	220901 : TARAPOTO	48,216.00	060 : INFORME	0	0	0	0	0	1	0	0	0	0	0	0	1	1 : Muy Alta
19AO000373737	ATENCION TERAPEUTICA EN MODALIDAD AMBULATORIA, DE DIA Y RESIDENCIAL PARA CONSUMIDORES Y DEPENDIENTES A DROGAS	220900 : MULTIDISTRITAL	292,165.00	087 : PERSONA ATENDIDA	0	0	1	0	0	0	0	0	0	0	0	0	1	1 : Muy Alta

OEI.04 MEJORAR LA CALIDAD DE LA ATENCIÓN EN SALUD DE LA POBLACIÓN EN MAYOR CONDICIÓN DE VULNERABILIDAD

AEI.04.02 PARTO INSTITUCIONAL ACCESIBLE PARA LA POBLACIÓN GESTANTE

COD.	Actividad Operativa	Ubigeo	PROGRAMACION													Meta Fisica Anual	Prioridad
			Meta Anual S/.	U.M.	1	2	3	4	5	6	7	8	9	10	11	12		
19AO000363412	ASISTENCIA TECNICA Y CAPACITACION	220909 : LA BANDA DE SHILCAYO	63,301.00	086 : PERSONA	0	0	0	1	0	0	0	0	0	0	0	0	1	5 : Muy baja
19AO000363596	ATENCION DE LA EMERGENCIA Y URGENCIA BASICA	220900 : MULTIDISTRITAL	38,748.00	086 : PERSONA	237	237	237	237	237	237	237	237	237	237	237	232	2,839	5 : Muy baja
19AO000373303	DOCENTES CAPACITADOS REALIZAN EDUCACIÓN SEXUAL INTEGRAL DESDE LA INSTITUCIÓN EDUCATIVA	220900 : MULTIDISTRITAL	30,690.00	035 : DOCENTE CAPACITADO	0	0	0	0	257	0	0	0	0	0	0	0	257	1 : Muy Alta
19AO000373310	POBLACIÓN INFORMADA EN SALUD SEXUAL Y REPRODUCTIVA POR MEDIOS DE DIFUSION MASIVA	220900 : MULTIDISTRITAL	158,467.00	259 : PERSONA INFORMADA	0	0	20,000	0	20,000	0	20,000	0	13,000	0	0	0	73,000	1 : Muy Alta
19AO000373546	FUNCIONARIOS MUNICIPALES CAPACITADOS GESTIONAN ESPACIOS EDUCATIVOS PARA PROMOVER LA SALUD	220900 : MULTIDISTRITAL	20,000.00	215 : MUNICIPIO	0	0	0	0	0	0	5	0	0	0	0	0	5	1 : Muy Alta
19AO000373738	SERVICIO DE TRANSPORTE ASISTIDO DE LA EMERGENCIA	220900 : MULTIDISTRITAL	83,285.00	083 : PACIENTE ATENDIDO	0	0	0	717	0	0	0	0	0	0	0	0	717	1 : Muy Alta

OEI.04 MEJORAR LA CALIDAD DE LA ATENCIÓN EN SALUD DE LA POBLACIÓN EN MAYOR CONDICIÓN DE VULNERABILIDAD

AEI.04.03 ATENCIÓN PRENATAL OPORTUNA PARA LA POBLACIÓN GESTANTE

COD.	Actividad Operativa	Ubigeo	PROGRAMACION													Meta Fisica Anual	Prioridad
			Meta Anual S/.	U.M.	1	2	3	4	5	6	7	8	9	10	11	12		
19AO000363604	MONITOREO, DE LA SALUD MATERNO NEONATAL	220900 : MULTIDISTRITAL	1,010,484.25	060 : INFORME	1	1	1	1	1	1	1	1	1	1	1	1	12	5 : Muy baja
19AO000363641	SUPERVISION, DE LA SALUD MATERNO NEONATAL	220900 : MULTIDISTRITAL	363,279.00	060 : INFORME	0	0	0	0	0	1	1	0	0	0	0	0	2	5 : Muy baja
19AO000363677	EVALUACIÓN Y CONTROL DE LA SALUD MATERNO NEONATAL	220900 : MULTIDISTRITAL	363,279.00	060 : INFORME	0	0	0	0	0	0	0	1	0	0	0	0	1	5 : Muy baja
19AO000363975	BRINDAR SERVICIOS DE SALUD PARA PREVENCION DEL EMBARAZO A ADOLESCENTES	220900 : MULTIDISTRITAL	559,278.00	083 : PACIENTE ATENDIDO	98	98	98	98	98	98	98	98	98	98	98	98	1,176	5 : Muy baja
19AO000364098	BRINDAR ATENCION PRENATAL REENFOCADA	220900 : MULTIDISTRITAL	273,889.00	058 : GESTANTE CONTROLADA	245	245	245	245	245	245	245	245	245	245	245	237	2,932	5 : Muy baja
19AO000364250	ANTICONCEPTIVO HORMONAL INYECTABLE	220900 : MULTIDISTRITAL	210,586.00	206 : PAREJA PROTEGIDA	594	594	594	594	594	594	594	594	594	594	594	599	7,133	5 : Muy baja
19AO000364252	ANTICONCEPTIVO HORMONAL ORAL	220900 : MULTIDISTRITAL	12,348.00	206 : PAREJA PROTEGIDA	407	407	407	407	407	407	407	407	407	407	407	408	4,885	5 : Muy baja
19AO000364256	ANTICONCEPTIVO HORMONAL MENSUAL INYECTABLE	220900 : MULTIDISTRITAL	19,032.00	206 : PAREJA PROTEGIDA	156	156	156	156	156	156	156	156	156	156	156	153	1,869	5 : Muy baja
19AO000364260	MEJORAMIENTO DEL ACCESO DE LA POBLACION A SERVICIOS DE CONSEJERIA EN SALUD SEXUAL Y REPRODUCTIVA	220900 : MULTIDISTRITAL	213,192.00	006 : ATENCION	1,472	1,472	1,472	1,472	1,472	1,472	1,472	1,472	1,472	1,472	1,472	1,462	17,654	5 : Muy baja
19AO000367490	HIPERÉMESIS GRAVÍDICA	220900 : MULTIDISTRITAL	36,615.60	207 : GESTANTE ATENDIDA	18	18	18	18	18	18	18	18	18	18	18	17	215	5 : Muy baja
19AO000367521	BRINDAR ATENCION DE PARTO NORMAL	220900 : MULTIDISTRITAL	243,174.00	208 : PARTO NORMAL	191	191	191	191	191	191	191	191	191	191	191	187	2,288	5 : Muy baja

GOBIERNO REGIONAL Sub - Gerencia de Planeamiento Estratégico y Estadística Regional SAN MARTIN

19AO000367539	BRINDAR ATENCION DEL PARTO COMPLICADO NO QUIRURGICO	220900 : MULTIDISTRITAL	506,872.00	209 : PARTO COMPLICADO	15	15	15	15	15	15	15	15	15	15	15	11	176	5 : Muy baja
19AO000367564	ATENDER EL PUERPERIO	220900 : MULTIDISTRITAL	139,926.00	211 : ATENCION PUERPERAL	208	208	208	208	208	208	208	208	208	208	208	209	2,497	5 : Muy baja
19AO000367590	ATENCION INMEDIATA DEL RECIEN NACIDO	220900 : MULTIDISTRITAL	345,601.00	239 : RECIEN NACIDO ATENDIDO	191	191	191	191	191	191	191	191	191	191	191	187	2,288	5 : Muy baja
19AO000367632	ATENDER AL RECIEN NACIDO CON COMPLICACIONES	220900 : MULTIDISTRITAL	89,645.00	212 : EGRESO	8	8	8	8	8	8	8	8	8	8	4	4	88	5 : Muy baja
19AO000373301	CONSEJERÍA EN EL HOGAR DURANTE LA VISITA DOMICILIARIA, A FAMILIAS DE LA GESTANTE Y PUÉRPERA	220900 : MULTIDISTRITAL	171,489.00	056 : FAMILIA	0	0	0	0	0	3,000	0	0	2,864	0	0	0	5,864	1 : Muy Alta
19AO000373319	SESIONES EDUCATIVAS A FAMILIAS DE ADOLESCENTES EN SALUD SEXUAL INTEGRAL	220900 : MULTIDISTRITAL	171,488.00	056 : FAMILIA	0	0	0	0	2,000	0	0	0	0	1,236	0	0	3,236	1 : Muy Alta

OEI.04 MEJORAR LA CALIDAD DE LA ATENCIÓN EN SALUD DE LA POBLACIÓN EN MAYOR CONDICIÓN DE VULNERABILIDAD

AEI.04.05 ACTIVIDADES DE CONTROL VECTORIAL DE ENFERMEDADES METAXÉNICAS EN LOCALIDADES DE RIESGO

COD.	Actividad Operativa	Ubigeo	PROGRAMACION														Meta Fisica Anual	Prioridad
			Meta Anual S/.	U.M.	1	2	3	4	5	6	7	8	9	10	11	12		
19AO000373043	EVALUACION, DIAGNOSTICO Y TRATAMIENTO DE ENFERMEDADES METAXENICAS	220900 : MULTIDISTRITAL	362,812.60	394 : PERSONA TRATADA	172	172	172	172	172	172	172	172	172	172	172	167	2,059	1 : Muy Alta
19AO000373054	MONITOREO, SUPERVISION, EVALUACION Y CONTROL METAXENICAS Y ZOONOSIS	220900 : MULTIDISTRITAL	8,505.00	060 : INFORME	2	2	2	2	2	2	2	2	2	2	2	2	24	1 : Muy Alta
19AO000373687	FAMILIAS QUE DESARROLLAN PRACTICAS SALUDABLES PARA LA PREVENCION Y CONTROL DE LAS ENFERMEDADES METAXENICAS EN ZONAS DE RIESGO	220900 : MULTIDISTRITAL	93,033.00	056 : FAMILIA	0	0	3,000	0	0	0	3,000	0	0	2,890	0	0	8,890	1 : Muy Alta
19AO000373688	FAMILIAS QUE DESARROLLAN PRACTICAS SALUDABLES PARA LA PREVENCION Y CONTROL DE LAS ENFERMEDADES ZOONOTICAS EN ZONAS DE RIESGO	220900 : MULTIDISTRITAL	93,033.00	056 : FAMILIA	0	0	0	3,000	0	0	0	3,000	0	0	2,811	0	8,811	1 : Muy Alta
19AO000373689	MUNICIPIOS QUE IMPLEMENTAN ACCIONES MEJORAR O MITIGAR LAS CONDICIONES QUE GENERAN RIESGO	220900 : MULTIDISTRITAL	40,892.00	215 : MUNICIPIO	0	0	0	0	0	0	4	0	0	0	0	0	4	1 : Muy Alta
19AO000373690	POBLACION INFORMADA EN PREVENCION Y CONTROL DE LAS ENFERMEDADES METAXENICAS Y ZOONOTICAS A TRAVES DE MEDIOS DE COMUNICACION MASIVA	220900 : MULTIDISTRITAL	69,924.00	259 : PERSONA INFORMADA	0	0	0	40,000	0	18,111	40,000	0	40,000	0	40,000	0	178,111	1 : Muy Alta
19AO000373691	VIVIENDAS UBICADAS EN ESCENARIO II Y III DE TRANSMISION DE DENGUE PROTEGIDAS CON TRATAMIENTO FOCAL	220900 : MULTIDISTRITAL	884,835.40	255 : VIVIENDAS	0	0	60,431	0	0	60,431	0	0	60,431	0	0	60,431	241,724	1 : Muy Alta
19AO000373692	CANES VACUNADOS CONTRA LA RABIA	220900 : MULTIDISTRITAL	209,352.00	005 : ANIMAL	0	0	0	0	0	0	0	20,578	0	0	0	0	20,578	1 : Muy Alta
19AO000373693	PERSONA EXPUESTA A RABIA RECIBE ATENCION INTEGRAL	220900 : MULTIDISTRITAL	30,000.00	087 : PERSONA ATENDIDA	0	0	0	0	0	0	0	247	0	0	0	0	247	1 : Muy Alta
19AO000373694	MANEJO PRIMARIO DE ACCIDENTES POR TODO TIPO DE ANIMALES PONZOÑOSOS	220900 : MULTIDISTRITAL	30,000.00	087 : PERSONA ATENDIDA	0	0	0	0	0	0	0	0	186	0	0	0	186	1 : Muy Alta
19AO000373695	DIAGNOSTICO Y TRATAMIENTO DE PERSONAS CON SOSPECHA DE LEPTOSPIROSIS	220900 : MULTIDISTRITAL	23,988.00	087 : PERSONA ATENDIDA	0	0	0	0	0	0	0	0	0	0	59	0	59	1 : Muy Alta

OEI.04 MEJORAR LA CALIDAD DE LA ATENCIÓN EN SALUD DE LA POBLACIÓN EN MAYOR CONDICIÓN DE VULNERABILIDAD

AEI.04.06 MEDIDAS PREVENTIVAS DE ENFERMEDADES TRANSMISIBLES DE MANERA OPORTUNA PARA LA POBLACIÓN DE LOCALIDADES EN RIESGO

COD.	Actividad Operativa	Ubigeo	PROGRAMACION														Meta Fisica Anual	Prioridad
			Meta Anual S/.	U.M.	1	2	3	4	5	6	7	8	9	10	11	12		
19AO000367326	MEJORAR EN POBLACION INFORMADA EL USO CORRECTO DE CONDON PARA PREVENCION DE INFECCIONES DE TRANSMISION SEXUAL Y VIH/SIDA	220900 : MULTIDISTRITAL	21,569.00	259 : PERSONA INFORMADA	1,634	1,634	1,634	1,634	1,634	1,634	1,634	1,634	1,634	1,634	1,634	1,635	19,609	5 : Muy baja
19AO000367345	TAMIZAJE PARA ITS Y VIH A POBLACIÓN ADULTA Y JOVEN	220900 : MULTIDISTRITAL	24,674.25	259 : PERSONA INFORMADA	945	945	945	945	945	945	945	945	945	945	945	940	11,335	5 : Muy baja
19AO000367375	POBLACIÓN HSH, TRANS, TS Y DE LA DIVERSIDAD SEXUAL QUE RECIBE ATENCIÓN PREVENTIVA EN ITS Y VIH	220900 : MULTIDISTRITAL	5,586.00	087 : PERSONA ATENDIDA	346	346	346	346	346	346	346	346	346	346	346	335	4,141	5 : Muy baja
19AO000367383	POBLACIÓN PRIVADA DE LIBERTAD (PPL) QUE RECIBEN ATENCIÓN PREVENTIVA EN ITS Y VIH	220900 : MULTIDISTRITAL	1,680.00	087 : PERSONA ATENDIDA	3	3	3	3	3	3	3	3	2	2	2	2	32	5 : Muy baja
19AO000367586	MONITOREO DEL PROGRAMA DE TB/VIH-SIDA	220900 : MULTIDISTRITAL	843,260.00	060 : INFORME	3	3	3	3	3	3	3	3	3	2	2	1	32	5 : Muy baja
19AO000367598	EVALUACIÓN DEL PROGRAMA DE TB/VIH-SIDA	220900 : MULTIDISTRITAL	1,008.00	060 : INFORME	0	8	0	0	8	0	0	0	0	0	0	0	16	5 : Muy baja

GOBIERNO REGIONAL Sub - Gerencia de Planeamiento Estratégico y Estadística Regional SAN MARTIN

19AO000367607	SUPERVISIÓN DEL PROGRAMA DE TB/VIH-SIDA	220900 : MULTIDISTRITAL	25,750.00	060 : INFORME	3	3	3	3	3	3	3	3	3	3	1	1	32	5 : Muy baja
19AO000367654	DESPISTAJE DE TUBERCULOSIS EN SINTOMATICOS RESPIRATORIOS	220900 : MULTIDISTRITAL	1,182,433.00	087 : PERSONA ATENDIDA	1,514	1,514	1,514	1,514	1,514	1,514	1,514	1,614	1,514	1,514	1,514	1,517	18,271	5 : Muy baja
19AO000367727	PERSONAS EN CONTACTO DE CASOS DE TUBERCULOSIS CON CONTROL Y TRATAMIENTO PREVENTIVO	220900 : MULTIDISTRITAL	16,096.00	394 : PERSONA TRATADA	57	57	57	57	57	57	57	57	57	65	57	57	692	5 : Muy baja
19AO000369649	DIAGNOSTICO DE TUBERCULOSIS PULMONAR	220900 : MULTIDISTRITAL	81,900.00	393 : PERSONA DIAGNOSTICADA	13	13	13	13	13	13	13	13	13	13	13	7	150	1 : Muy Alta
19AO000369698	CONTROL Y TRATAMIENTO PREVENTIVO DE CONTACTOS DE CASOS TUBERCULOSIS (GENERAL, INDIGENA, PRIVADA DE SU LIBERTAD)	220900 : MULTIDISTRITAL	221,821.00	394 : PERSONA TRATADA	57	57	57	57	57	57	57	57	65	57	57	57	692	1 : Muy Alta
19AO000369783	TRATAMIENTO DE CASOS DE PERSONAS PRIVADAS DE SU LIBERTAD	220900 : MULTIDISTRITAL	9,646.00	394 : PERSONA TRATADA	1	1	1	1	1	1	1	1	0	0	0	0	8	1 : Muy Alta
19AO000369830	TRATAMIENTO DE CASOS DE PERSONAS PRIVADAS DE SU LIBERTAD	220900 : MULTIDISTRITAL	9,646.00	394 : PERSONA TRATADA	1	1	1	1	1	1	1	0	1	0	0	0	8	1 : Muy Alta
19AO000370283	DESPISTAJE Y DIAGNOSTICO DE TUBERCULOSIS PARA PACIENTES CON COMORBILIDAD	220900 : MULTIDISTRITAL	18,360.00	394 : PERSONA TRATADA	12	12	13	13	12	13	12	13	12	13	13	12	150	1 : Muy Alta
19AO000373686	DOCENTES DE INSTITUCIONES EDUCATIVAS DESARROLLAN ACCIONES PARA LA PROMOCIÓN DE PRÁCTICAS	220900 : MULTIDISTRITAL	31,268.00	035 : DOCENTE CAPACITADO	0	0	0	0	0	0	0	181	0	0	0	0	181	1 : Muy Alta

OEI.04 MEJORAR LA CALIDAD DE LA ATENCIÓN EN SALUD DE LA POBLACIÓN EN MAYOR CONDICIÓN DE VULNERABILIDAD

AEI.04.07 MEDIDAS PREVENTIVAS DE ENFERMEDADES NO TRANSMISIBLES DE MANERA OPORTUNA PARA LA POBLACIÓN CON FACTORES DE RIESGO

COD.	Actividad Operativa	Ubigeo	PROGRAMACION														Meta Fisica Anual	Prioridad
			Meta Anual S/.	U.M.	1	2	3	4	5	6	7	8	9	10	11	12		
19AO000364149	TAMIZAJE DE AGUDEZA VISUAL	220900 : MULTIDISTRITAL	10,889.25	438 : PERSONA TAMIZADA	0	0	342	342	342	342	341	340	340	340	0	0	2,729	5 : Muy baja
19AO000364202	BRINDAR TRATAMIENTO A PERSONAS CON DIAGNOSTICO DE DIABETES MELLITUS	220900 : MULTIDISTRITAL	67,100.00	394 : PERSONA TRATADA	53	53	53	53	53	53	53	64	53	53	53	53	647	5 : Muy baja
19AO000364226	ATENCION ESTOMATOLOGICA PREVENTIVA BASICA EN NIÑOS, GESTANTES Y ADULTOS MAYORES	220900 : MULTIDISTRITAL	8,400.00	394 : PERSONA TRATADA	525	525	525	525	525	525	526	525	525	525	525	525	6,301	5 : Muy baja
19AO000364249	INFORMACION Y SENSIBILIZACION DE LA POBLACION EN PARA EL CUIDADO DE LA SALUD DE LAS ENFERMEDADES NO TRANSMISIBLES (MENTAL, BUCAL, OCULAR, METALES PESADOS, HIPERTENSION ARTERIAL Y DIABETES MELLITUS)	220900 : MULTIDISTRITAL	51,797.00	001 : ACCION	416	416	416	416	416	416	424	416	416	416	416	416	5,000	5 : Muy baja
19AO000367743	MONITOREO, PREVENCION Y CONTROL DEL CANCER	220900 : MULTIDISTRITAL	222,081.00	060 : INFORME	1	1	1	2	1	1	2	2	1	2	1	1	16	5 : Muy baja
19AO000367770	SUPERVISION, DE PREVENCION Y CONTROL DEL CANCER	220900 : MULTIDISTRITAL	64,896.00	060 : INFORME	0	1	1	1	1	1	1	1	1	0	0	0	8	5 : Muy baja
19AO000367789	EVALUACION Y CONTROL DE PREVENCION Y CONTROL DEL CANCER	220900 : MULTIDISTRITAL	64,896.00	060 : INFORME	0	1	1	1	1	1	1	1	1	0	0	0	8	5 : Muy baja
19AO000369892	TAMIZAJE CON PAPANICOLAO PARA DETECCION DE CANCER DE CUELLO UTERINO	220900 : MULTIDISTRITAL	54,887.60	086 : PERSONA	198	198	198	198	198	198	198	198	198	201	198	198	2,379	1 : Muy Alta
19AO000369899	TAMIZAJE CON INSPECCION VISUAL CON ACIDO ACETICO PARA DETECCION DE CANCER DE CUELLO UTERINO	220900 : MULTIDISTRITAL	0.00	086 : PERSONA	0	0	0	0	0	0	0	0	0	0	0	0	0	1 : Muy Alta
19AO000373696	FAMILIAS QUE RECIBEN SESIONES EDUCATIVAS Y DEMOSTRATIVAS EN PRÁCTICAS SALUDABLES FRENTE A LAS ENFERMEDADES NO TRANSMISIBLES	220900 : MULTIDISTRITAL	437,049.00	056 : FAMILIA	0	0	0	400	0	0	456	0	400	0	400	0	1,656	1 : Muy Alta
19AO000373697	DOCENTES CAPACITADOS PARA LA PROMOCIÓN DE PRACTICAS Y ENTORNOS SALUDABLES PARA LA PREVENCION DEL CANCER EN FAMILIAS	220900 : MULTIDISTRITAL	11,945.85	056 : FAMILIA	0	0	0	40	0	40	0	0	40	49	0	0	169	1 : Muy Alta
19AO000373736	TRATAMIENTO DEL CANCER DE CUELLO UTERINO	220900 : MULTIDISTRITAL	69,685.00	086 : PERSONA	0	0	0	60	0	0	0	0	0	0	0	0	60	1 : Muy Alta

OEI.05 REDUCIR LA DESNUTRICIÓN CRÓNICA EN NIÑAS Y NIÑOS MENORES DE 5 AÑOS

AEI.05.01 ATENCIÓN INTEGRAL OPORTUNA A LOS NIÑOS(AS) MENORES DE 5 AÑOS

COD.	Actividad Operativa	Ubigeo	PROGRAMACION														Meta Fisica Anual	Prioridad
			Meta Anual S/.	U.M.	1	2	3	4	5	6	7	8	9	10	11	12		
19AO000363789	MONITOREO DEL PROGRAMA ARTICULADO NUTRICIONAL	220900 : MULTIDISTRITAL	1,191,752.00	218 : NIÑO PROTEGIDO	2	2	2	2	2	4	2	2	2	2	2	4	28	5 : Muy baja
19AO000364225	SUPERVISION ARTICULADO NUTRICIONAL	220900 : MULTIDISTRITAL	126,108.00	060 : INFORME	1	1	1	1	1	1	1	2	1	1	1	1	13	5 : Muy baja
19AO000364242	EVALUACION Y CONTROL DEL PROGRAMA ARTICULADO NUTRICIONAL	220900 : MULTIDISTRITAL	652,505.00	060 : INFORME	1	0	1	0	1	1	1	0	1	1	0	0	7	5 : Muy baja

GOBIERNO REGIONAL Sub - Gerencia de Planeamiento Estratégico y Estadística Regional SAN MARTIN

19AO000364274	VACUNACION NIÑO < 1 AÑO	220900 : MULTIDISTRITAL	708,796.00	218 : NIÑO PROTEGIDO	208	208	208	208	208	208	208	208	208	208	208	219	2,507	5 : Muy baja
19AO000364284	VACUNACION NIÑO 1 AÑO	220900 : MULTIDISTRITAL	27,571.95	218 : NIÑO PROTEGIDO	229	229	229	229	229	229	229	229	229	229	229	237	2,756	5 : Muy baja
19AO000364295	VACUNACION NIÑO 4 AÑOS	220900 : MULTIDISTRITAL	25,284.00	218 : NIÑO PROTEGIDO	225	225	225	225	225	225	225	225	225	225	225	228	2,703	5 : Muy baja
19AO000367538	NIÑO CRED < 1 AÑO	220900 : MULTIDISTRITAL	1,332,618.00	219 : NIÑO CONTROLADO	205	205	205	205	205	205	205	205	205	205	205	207	2,462	5 : Muy baja
19AO000367547	5000018 - ATENCION A NIÑOS CON CRECIMIENTO Y DESARROLLO - CRED COMPLETO PARA SU EDAD	220900 : MULTIDISTRITAL	5,250.00	219 : NIÑO CONTROLADO	176	176	176	176	176	176	176	176	176	176	176	182	2,118	5 : Muy baja
19AO000367560	NIÑO CRED 2 AÑOS	220900 : MULTIDISTRITAL	46,880.00	219 : NIÑO CONTROLADO	161	161	161	161	161	161	161	161	161	161	161	164	1,935	5 : Muy baja
19AO000367668	ADMINISTRAR SUPLEMENTO DE HIERRO Y VITAMINA A	220900 : MULTIDISTRITAL	206,846.00	220 : NIÑO SUPLEMENTADO	269	269	269	269	269	269	269	269	269	269	269	273	3,232	5 : Muy baja
19AO000367696	NIÑO DE 06 A 35 MESES CON SUPLEMENTO DE MICRONUTRIENTES	220900 : MULTIDISTRITAL	116,336.85	220 : NIÑO SUPLEMENTADO	269	269	269	269	269	269	269	269	269	269	269	273	3,232	5 : Muy baja
19AO000367756	INFECCION RESPIRATORIA AGUDA (IRA) NO COMPLICADA	220900 : MULTIDISTRITAL	44,007.00	238 : NIÑO TRATADO	466	466	466	466	466	466	466	466	466	466	466	476	5,602	5 : Muy baja
19AO000367778	FARINGOAMIGDALITIS PURULENTA AGUDA (FAPA)	220900 : MULTIDISTRITAL	14,039.55	238 : NIÑO TRATADO	7	8	7	7	8	8	8	8	8	8	8	8	93	5 : Muy baja
19AO000367793	SINUSITIS AGUDA	220900 : MULTIDISTRITAL	31,880.00	238 : NIÑO TRATADO	6	7	7	7	7	7	7	7	7	7	7	6	82	5 : Muy baja
19AO000367828	EDA NO COMPLICADA	220900 : MULTIDISTRITAL	195,417.00	238 : NIÑO TRATADO	158	158	159	159	158	159	158	158	158	158	159	164	1,906	5 : Muy baja
19AO000367841	EDA DISENTERICA	220900 : MULTIDISTRITAL	649.95	238 : NIÑO TRATADO	35	35	35	36	36	35	36	36	36	37	37	37	431	5 : Muy baja
19AO000367876	NEUMONIA Y ENFERMEDAD MUY GRAVE EN NIÑOS DE 2 MESES A 4 AÑOS	220900 : MULTIDISTRITAL	36,880.00	238 : NIÑO TRATADO	6	6	6	6	6	6	6	6	6	6	6	6	72	5 : Muy baja
19AO000367898	BRINDAR ATENCION A OTRAS ENFERMEDADES PREVALENTES	220900 : MULTIDISTRITAL	200,400.00	016 : CASO TRATADO	190	190	190	190	190	190	190	190	190	190	190	195	2,285	5 : Muy baja
19AO000369227	ADMINISTRAR SUPLEMENTO DE HIERRO Y ACIDO FOLICO A GESTANTES	220900 : MULTIDISTRITAL	103,425.00	224 : GESTANTE SUPLEMENTADA	244	244	244	244	244	244	244	244	244	244	244	248	2,932	5 : Muy baja
19AO000369249	GESTANTE CON SUPLEMENTO DE HIERRO Y ACIDO FOLICO	220900 : MULTIDISTRITAL	4,600.05	224 : GESTANTE SUPLEMENTADA	244	244	244	244	244	244	244	244	244	244	244	248	2,932	5 : Muy baja
19AO000372240	INTERVENCIONES DE COMUNICACION PARA EL CUIDADO INFANTIL Y PREVENCION DE ANEMIA Y DESNUTRICION CRONICA INFANTIL - MOYOBAMBA	220901 : TARAPOTO	126,000.00	060 : INFORME	0	0	0	0	0	0	1	0	0	0	0	0	1	1 : Muy Alta
19AO000372949	CONTROL DE CALIDAD NUTRICIONAL DE LOS ALIMENTOS	220900 : MULTIDISTRITAL	39,542.00	222 : REPORTE TECNICO	0	0	0	0	5	5	5	0	5	0	0	0	20	1 : Muy Alta
19AO000373289	MONITOREO DE PARAMETROS DE CAMPO URBANO	220900 : MULTIDISTRITAL	267,339.00	223 : CENTRO POBLADO	0	0	6	6	6	0	0	0	0	0	0	0	18	1 : Muy Alta
19AO000373291	MONITOREO DE PARAMETROS DE CAMPO RURAL	220900 : MULTIDISTRITAL	267,339.00	223 : CENTRO POBLADO	0	0	0	0	0	0	0	6	8	8	0	0	22	1 : Muy Alta
19AO000373296	FAMILIAS CON NIÑO/AS MENORES DE 36 MESES DESARROLLAN PRACTICAS SALUDABLES	220900 : MULTIDISTRITAL	599,395.00	056 : FAMILIA	0	0	0	0	0	11,872	0	0	0	0	0	0	11,872	1 : Muy Alta
19AO000373297	FUNCIONARIOS MUNICIPALES SENSIBILIZADOS PARA LA PROMOCIÓN DEL CUIDADO INFANTIL, LACTANCIA MATERNA EXCLUSIVA	220900 : MULTIDISTRITAL	10,000.00	215 : MUNICIPIO	0	0	0	3	2	2	0	0	0	0	0	0	7	1 : Muy Alta
19AO000373298	PRACTICAS EN TECNICAS SEGURAS DE DESINFECCION DE AGUA Y ALMACENAMIENTO DOMICILIARIA	220900 : MULTIDISTRITAL	181,879.00	223 : CENTRO POBLADO	0	2	2	4	4	2	2	4	2	4	2	0	28	1 : Muy Alta
19AO000373299	ATENDER A NIÑOS Y NIÑAS CON DIAGNOSTICO DE PARASITOSIS INTESTINAL	220900 : MULTIDISTRITAL	260,954.00	016 : CASO TRATADO	0	0	0	0	0	0	5,075	0	0	0	0	0	5,075	1 : Muy Alta
19AO000373305	AGENTES COMUNITARIOS CAPACITADOS PARA LA PROMOCIÓN DEL CUIDADO INFANTIL, LACTANCIA MATERNA EXCLUSIVA	220900 : MULTIDISTRITAL	10,000.00	088 : PERSONA CAPACITADA	0	0	5	0	0	5	0	0	4	0	0	0	14	1 : Muy Alta
19AO000373307	PROMOTORES EDUCATIVOS CAPACITADOS PARA LA PROMOCIÓN DEL CUIDADO INFANTIL, LACTANCIA MATERNA EXCLUSIVA	220900 : MULTIDISTRITAL	6,508.00	088 : PERSONA CAPACITADA	0	0	0	0	0	21	0	0	0	0	0	0	21	1 : Muy Alta

OEI.18 PROMOVER LA GESTIÓN DEL RIESGO DE DESASTRES EN LA REGIÓN

AEI.18.01 FORTALECIMIENTO DE CAPACIDADES EN GESTIÓN DEL RIESGO DE DESASTRES DE MANERA INTEGRAL PARA LA POBLACIÓN

COD.	Actividad Operativa	Ubigeo	PROGRAMACION														Meta Fisica Anual	Prioridad
			Meta Anual S/.	U.M.	1	2	3	4	5	6	7	8	9	10	11	12		
19AO000372153	MONITOREO,SUPERVISION Y EVALUACION DE PRODUCTOS Y ACTIVIDADES EN GESTION DE RIESGO DE DESASTRES	220900 : MULTIDISTRITAL	8,400.00	201 : INFORME TECNICO	0	0	0	1	1	1	0	1	0	0	0	0	4	1 : Muy Alta
19AO000372161	DESARROLLO DE INSTRUMENTOS ESTRATEGICOS PARA LA GESTION DEL RIESGO DE DESASTRES	220900 : MULTIDISTRITAL	1,575.00	201 : INFORME TECNICO	0	0	0	5	0	1	1	0	0	0	0	0	7	1 : Muy Alta
19AO000372166	DESARROLLO DE SIMULACROS EN GESTION REACTIVA	220900 : MULTIDISTRITAL	6,090.00	248 : REPORTE	0	0	0	7	0	7	0	7	0	0	0	0	21	1 : Muy Alta
19AO000372178	IMPLEMENTACION DE BRIGADAS PARA LA ATENCION FRENTE A EMERGENCIAS Y	220900 :	25,410.00	583 : BRIGADA	0	0	0	0	1	0	0	0	1	0	0	0	2	1 : Muy Alta

GOBIERNO REGIONAL Sub - Gerencia de Planeamiento Estratégico y Estadística Regional SAN MARTIN

	DESASTRES	MULTIDISTRITAL																	
19AO000372185	ADMINISTRACION Y ALMACENAMIENTO DE INFRAESTRUCTURA MOVIL PARA LA ASISTENCIA FRENTE A EMERGENCIAS Y DESASTRES	220900 : MULTIDISTRITAL	5,995.50	614 : Infraestructura Movil	0	0	1	0	0	0	0	0	0	0	0	0	1	1 : Muy Alta
19AO000372195	DESARROLLO DE LOS CENTROS Y ESPACIOS DE MONITOREO DE EMERGENCIAS Y DESASTRES	220900 : MULTIDISTRITAL	29,505.00	248 : REPORTE	1	1	1	1	1	1	1	1	1	1	1	1	12	1 : Muy Alta
19AO000372204	DESARROLLO DE ESTUDIOS DE VULNERABILIDAD Y RIESGO EN SERVICIOS PUBLICOS	220900 : MULTIDISTRITAL	2,898.00	610 : DOCUMENTO TECNICO	0	0	1	0	1	1	0	1	0	0	0	0	4	1 : Muy Alta
19AO000372222	FORMACION Y CAPACITACION EN MATERIA DE GESTION DE RIESGO DE DESASTRES Y ADAPTACION AL CAMBIO CLIMATICO	220900 : MULTIDISTRITAL	14,700.00	086 : PERSONA	0	0	0	0	0	15	0	0	15	0	0	0	30	1 : Muy Alta
19AO000372227	ORGANIZACIÓN Y ENTRENAMI ENTO DE COMUNIDADES EN HABILIDADES FRENTE AL RIESGO DE DESASTRES	220900 : MULTIDISTRITAL	8,715.00	086 : PERSONA	0	0	0	0	15	0	15	0	0	0	0	0	30	1 : Muy Alta
19AO000372229	SEGURIDAD FISICO FUNCIONAL DE SERVICIOS PUBLICOS	220900 : MULTIDISTRITAL	22,740.90	065 : INTERVENCION	0	0	0	3	0	0	0	0	0	0	0	0	3	1 : Muy Alta

Centro de Costo: 400.03 - RISS BAJO MAYO: PROVINCIA LAMAS

OEI.04 MEJORAR LA CALIDAD DE LA ATENCIÓN EN SALUD DE LA POBLACIÓN EN MAYOR CONDICIÓN DE VULNERABILIDAD

AEI.04.01 SERVICIOS DE SALUD PÚBLICO CON CALIDAD Y OPORTUNIDAD PARA LA REGIÓN

COD.	Actividad Operativa	Ubigeo	PROGRAMACION												Meta Fisica Anual	Prioridad
			Meta Anual S/.	U.M.	1	2	3	4	5	6	7	8	9	10	11	12		
19AO000370664	MONITOREO, SUPERVISION, EVALUACION Y CONTROL DEL PROGRAMA EN SALUD MENTAL	220500 : MULTIDISTRITAL	5,000.00	060 : INFORME	0	0	3	0	0	3	0	0	3	0	3	0	12	1 : Muy Alta

OEI.04 MEJORAR LA CALIDAD DE LA ATENCIÓN EN SALUD DE LA POBLACIÓN EN MAYOR CONDICIÓN DE VULNERABILIDAD

AEI.04.02 PARTO INSTITUCIONAL ACCESIBLE PARA LA POBLACIÓN GESTANTE

COD.	Actividad Operativa	Ubigeo	PROGRAMACION												Meta Fisica Anual	Prioridad
			Meta Anual S/.	U.M.	1	2	3	4	5	6	7	8	9	10	11	12		
19AO000370291	COORDINACION Y SEGUIMIENTO DE LA REFERENCIA	220500 : MULTIDISTRITAL	71,422.00	006 : ATENCION	1	0	0	0	0	0	0	0	0	0	0	0	1	1 : Muy Alta
19AO000370365	ATENCION DE LA EMERGENCIA O URGENCIA	220500 : MULTIDISTRITAL	138,655.00	006 : ATENCION	786	786	786	786	786	786	786	786	786	786	786	786	9,432	1 : Muy Alta
19AO000370659	ASISTENCIA TECNICA Y CAPACITACION	220500 : MULTIDISTRITAL	41,475.00	086 : PERSONA	0	0	0	0	0	1	0	0	0	1	0	0	2	1 : Muy Alta
19AO000370662	SERVICIO DE TRANSPORTE ASISTIDO DE LA EMERGENCIA	220500 : MULTIDISTRITAL	122,471.00	086 : PERSONA	786	786	786	786	786	786	786	786	786	786	786	786	9,432	1 : Muy Alta

OEI.04 MEJORAR LA CALIDAD DE LA ATENCIÓN EN SALUD DE LA POBLACIÓN EN MAYOR CONDICIÓN DE VULNERABILIDAD

AEI.04.03 ATENCIÓN PRENATAL OPORTUNA PARA LA POBLACIÓN GESTANTE

COD.	Actividad Operativa	Ubigeo	PROGRAMACION												Meta Fisica Anual	Prioridad
			Meta Anual S/.	U.M.	1	2	3	4	5	6	7	8	9	10	11	12		
19AO000369380	MONITOREO DE LA SALUD MATERNO NEONATAL	220500 : MULTIDISTRITAL	13,868.00	060 : INFORME	1	0	1	0	1	0	1	0	1	0	1	0	6	1 : Muy Alta
19AO000369473	EVALUACION Y CONTROL DE LA SALUD MATERNO NEONATAL	220500 : MULTIDISTRITAL	555,882.00	060 : INFORME	0	0	0	1	0	1	0	0	1	0	1	0	4	1 : Muy Alta
19AO000369502	SUPERVISION DE LA SALUD MATERNO NEONATAL	220900 : MULTIDISTRITAL	2,680.65	060 : INFORME	0	0	0	0	0	1	0	0	0	0	1	0	2	1 : Muy Alta
19AO000369555	REFERENCIA DE FONP / FUNCIONES OBSTETRICAS NEONATALES PRIMARIAS	220500 : MULTIDISTRITAL	39,552.00	214 : GESTANTE Y/O NEONATO REFERIDO	202	202	202	202	202	202	202	202	202	202	202	205	2,427	1 : Muy Alta
19AO000369571	REFERENCIA DE FONB / FUNCIONES OBSTETRICAS NEONATALES BASICAS	220500 : MULTIDISTRITAL	39,569.00	214 : GESTANTE Y/O NEONATO REFERIDO	36	36	36	36	36	36	36	36	36	36	36	34	430	1 : Muy Alta
19AO000369588	ATENCION INTEGRAL PARA LA PREVENCION DEL EMBARAZO ADOLESCENTE	220500 : MULTIDISTRITAL	3,465.00	006 : ATENCION	0	0	0	226	226	226	226	400	400	226	112	0	2,042	1 : Muy Alta
19AO000369624	TRABAJO DE PARTO DISFUNCIONAL.	220500 : MULTIDISTRITAL	156,655.00	209 : PARTO COMPLICADO	6	6	6	6	7	8	8	8	6	6	6	6	79	1 : Muy Alta
19AO000369643	HEMORRAGIAS INTRAPARTO Y POSTPARTO	220900 : MULTIDISTRITAL	68,613.30	209 : PARTO COMPLICADO	6	6	6	6	9	6	9	6	7	6	6	6	79	1 : Muy Alta
19AO000369752	ATENCION DE PARTO NORMAL	220900 : MULTIDISTRITAL	132,898.00	208 : PARTO NORMAL	65	65	65	65	65	65	70	70	65	65	65	65	790	1 : Muy Alta
19AO000369803	ATENDER DE RECIEN NACIDO CON	220500 :	46,416.00	212 : EGRESO	3	3	3	3	3	3	3	3	3	3	3	4	37	1 : Muy Alta

GOBIERNO REGIONAL Sub - Gerencia de Planeamiento Estratégico y Estadística Regional SAN MARTIN

	COMPLICACIONES	MULTIDISTRITAL																	
19AO000369875	ATENCION A LA GESTANTE	220500 : MULTIDISTRITAL	445,920.00	058 : GESTANTE CONTROLADA	118	118	118	118	119	120	122	118	118	118	118	118	1,423	1 : Muy Alta
19AO000369893	CONSEJERÍA EN EL HOGAR DURANTE LA VISITA DOMICILIARIA, A FAMILIAS DE LA GESTANTE Y PUERPERA	220500 : MULTIDISTRITAL	67,296.00	056 : FAMILIA	118	118	118	118	118	121	120	120	118	118	118	118	1,423	1 : Muy Alta
19AO000369909	SESIONES EDUCATIVAS A FAMILIAS DE ADOLESCENTES EN SALUD SEXUAL INTEGRAL	220500 : MULTIDISTRITAL	44,662.80	056 : FAMILIA	64	64	64	64	64	64	64	67	64	64	64	64	771	1 : Muy Alta
19AO000369915	CAPACITACION A ACTORES SOCIALES QUE PROMUEVEN LA SALUD SEXUAL Y REPRODUCTIVA CON ENFASIS EN MATERNIDAD SALUDABLE	220500 : MULTIDISTRITAL	116,288.00	035 : DOCENTE CAPACITADO	0	0	0	0	0	48	40	30	30	30	30	0	208	1 : Muy Alta
19AO000369981	ANTICONCEPTIVO HORMONAL INYECTABLE	220500 : MULTIDISTRITAL	31,880.00	206 : PAREJA PROTEGIDA	366	366	366	366	366	366	366	366	366	366	366	364	4,390	1 : Muy Alta
19AO000370284	ANTICONCEPTIVO HORMONAL ORAL	220500 : MULTIDISTRITAL	7,665.00	206 : PAREJA PROTEGIDA	291	291	291	291	291	291	291	296	291	291	291	291	3,497	1 : Muy Alta
19AO000370289	IMPLANTE	220500 : MULTIDISTRITAL	5,317.20	206 : PAREJA PROTEGIDA	144	144	144	144	144	144	144	144	144	154	145	144	1,739	1 : Muy Alta
19AO000370338	ORIENTACION/CONSEJERIA EN SALUD SEXUAL Y REPRODUCTIVA	220500 : MULTIDISTRITAL	60,428.00	006 : ATENCION	1,391	1,391	1,391	1,391	1,391	1,391	1,391	1,391	1,391	1,391	1,399	1,391	16,700	1 : Muy Alta
19AO000370373	POBLACION INFORMADA EN SALUD SEXUAL Y REPRODUCTIVA POR MEDIOS DE DIFUSION MASIVA	220500 : MULTIDISTRITAL	287,300.00	259 : PERSONA INFORMADA	1,392	1,392	1,392	1,392	1,392	1,392	1,392	1,392	1,392	1,392	1,392	1,388	16,700	1 : Muy Alta

OEI.04 MEJORAR LA CALIDAD DE LA ATENCIÓN EN SALUD DE LA POBLACIÓN EN MAYOR CONDICIÓN DE VULNERABILIDAD

AEI.04.05 ACTIVIDADES DE CONTROL VECTORIAL DE ENFERMEDADES METAXÉNICAS EN LOCALIDADES DE RIESGO

COD.	Actividad Operativa	Ubigeo	PROGRAMACION													Meta Fisica Anual	Prioridad
			Meta Anual S/.	U.M.	1	2	3	4	5	6	7	8	9	10	11	12		
19AO000363638	INFORMACION DE LOS MECANISMOS DE TRANSMISION DE ENFERMEDADES METAXENICAS Y ZOONOTICAS EN POBLADORES DE AREAS CON RIESGO	220500 : MULTIDISTRITAL	75,884.00	088 : PERSONA CAPACITADA	782	782	788	782	782	785	782	782	782	782	782	782	9,393	5 : Muy baja
19AO000363792	LOCALIZACION Y DIAGNOSTICO DE CASOS DE MALARIA	220500 : MULTIDISTRITAL	48,704.00	394 : PERSONA TRATADA	29	29	29	29	29	28	28	28	28	28	28	28	341	5 : Muy baja
19AO000369880	CANES VACUNADOS CONTRA LA RABIA	220500 : MULTIDISTRITAL	49,698.00	334 : ANIMAL VACUNADO	0	0	0	0	0	0	0	0	0	6,000	1,701	0	7,701	1 : Muy Alta
19AO000369982	DETECCION Y DIAGNOSTICO DE CASO PROBABLE DE DENGUE	220500 : MULTIDISTRITAL	89,879.00	394 : PERSONA TRATADA	5	5	5	5	5	4	4	4	4	4	4	4	53	1 : Muy Alta
19AO000369995	LOCALIZACION Y DIAGNOSTICO DE CASOS DE LEISHMANIOSIS CUTANEA Y MUCOCUTANEA	220500 : MULTIDISTRITAL	51,476.25	394 : PERSONA TRATADA	6	6	6	6	6	5	5	5	5	5	5	5	65	1 : Muy Alta
19AO000370319	VIVIENDAS UBICADAS EN ESCENARIO II Y III DE TRANSMISION DE DENGUE PROTEGIDAS CON TRATAMIENTO	220500 : MULTIDISTRITAL	64,301.00	255 : VIVIENDAS	0	0	9,523	0	0	9,523	0	0	9,523	0	0	9,523	38,092	1 : Muy Alta
19AO000370330	VIGILANCIA COMUNITARIA PARA LA PREVENCION DE ENFERMEDADES METAXENICAS Y ZOONOTICAS	220500 : MULTIDISTRITAL	31,816.00	056 : FAMILIA	2	2	2	2	2	2	2	1	1	1	1	1	19	1 : Muy Alta
19AO000370357	VIVIENDAS DE ÁREAS DE ALTO Y MUY ALTO RIESGO DE TRANSMISIÓN DE MALARIA PROTEGIDAS CON	220500 : MULTIDISTRITAL	52,364.00	255 : VIVIENDAS	0	0	0	0	1,000	0	0	0	0	0	1,000	0	2,000	1 : Muy Alta
19AO000370372	FAMILIA CON PRACTICAS SALUDABLES PARA LA PREVENCION DE ENFERMEDADES METAXENICAS	220500 : MULTIDISTRITAL	140,903.00	056 : FAMILIA	44	43	43	43	43	43	43	43	43	43	43	43	517	1 : Muy Alta
19AO000370384	FAMILIA CON PRACTICAS SALUDABLES PARA LA PREVENCION DE ENFERMEDADES ZOONOTICAS	220500 : MULTIDISTRITAL	32,914.25	056 : FAMILIA	56	56	56	56	56	56	56	56	56	56	56	56	672	1 : Muy Alta
19AO000370387	VIVIENDAS PROTEGIDAS DE LOS PRINCIPALES CONDICIONANTES EN LAS ÁREAS DE RIESGO DE TRASMISIÓN	220500 : MULTIDISTRITAL	54,915.00	255 : VIVIENDAS	0	0	5	0	0	0	6	0	0	0	5	0	16	1 : Muy Alta
19AO000370637	PERSONA EXPUESTA A RABIA RECIBE ATENCION INTEGRAL	220500 : MULTIDISTRITAL	93,302.00	394 : PERSONA TRATADA	9	9	9	9	9	9	9	9	9	9	9	6	105	1 : Muy Alta
19AO000370644	MANEJO PRIMARIO DE ACCIDENTES POR TODO TIPO DE ANIMALES PONZOÑOSOS	220500 : MULTIDISTRITAL	85,919.00	394 : PERSONA TRATADA	5	5	5	5	5	5	9	6	5	5	5	5	65	1 : Muy Alta
19AO000370649	DIAGNOSTICO Y TRATAMIENTO DE PERSONAS CON SOSPECHA DE LEPTOSPIROSIS	220500 : MULTIDISTRITAL	4,915.05	394 : PERSONA TRATADA	0	0	0	0	7	0	0	0	8	0	0	0	15	1 : Muy Alta

OEI.04 MEJORAR LA CALIDAD DE LA ATENCIÓN EN SALUD DE LA POBLACIÓN EN MAYOR CONDICIÓN DE VULNERABILIDAD

AEI.04.06 MEDIDAS PREVENTIVAS DE ENFERMEDADES TRANSMISIBLES DE MANERA OPORTUNA PARA LA POBLACIÓN DE LOCALIDADES EN RIESGO

COD.	Actividad Operativa	Ubigeo	PROGRAMACION													Meta Fisica Anual	Prioridad
			Meta Anual														

			S/.	U.M.	1	2	3	4	5	6	7	8	9	10	11	12		
19AO000362681	MONITOREO DE VIH/SIDA-TUBERCULOSIS	220500 : MULTIDISTRITAL	2,000.00	060 : INFORME	0	0	1	1	1	1	1	1	1	1	1	1	10	5 : Muy baja
19AO000363345	DESPISTAJE DE TUBERCULOSIS EN SINTOMATICOS RESPIRATORIOS	220500 : MULTIDISTRITAL	72,602.00	087 : PERSONA ATENDIDA	1,077	1,077	1,077	1,078	1,078	1,078	1,078	1,078	1,078	1,078	1,078	1,078	12,933	5 : Muy baja
19AO000363720	CONTROL Y TRATAMIENTO PREVENTIVO DE CONTACTOS DE CASOS TUBERCULOSIS (GENERAL, INDIGENA, PRIVADA DE SU LIBERTAD)	220500 : MULTIDISTRITAL	40,677.00	394 : PERSONA TRATADA	7	6	7	6	7	6	7	6	6	6	6	6	76	5 : Muy baja
19AO000363790	TRATAMIENTO DE CASOS DE PERSONAS PRIVADAS DE SU LIBERTAD	220500 : MULTIDISTRITAL	49,906.00	394 : PERSONA TRATADA	1	0	0	0	0	0	0	0	0	0	0	1	2	5 : Muy baja
19AO000363818	DESPISTAJE Y DIAGNOSTICO DE TUBERCULOSIS PARA PACIENTES CON COMORBILIDAD	220500 : MULTIDISTRITAL	31,880.00	394 : PERSONA TRATADA	8	0	0	0	10	0	0	0	10	0	0	10	38	5 : Muy baja
19AO000363837	PROMOVER EN LAS FAMILIA PRACTICAS SALUDABLES PARA LA PREVENCION DE VIH/SIDA Y TUBERCULOSIS	220500 : MULTIDISTRITAL	253,924.00	394 : PERSONA TRATADA	12	11	11	12	11	11	12	11	12	11	11	12	137	5 : Muy baja
19AO000363880	POBLACION INFORMADA SOBRE USO CORRECTO DE CONDON PARA PREVENCION DE INFECCIONES DE	220500 : MULTIDISTRITAL	95,439.00	259 : PERSONA INFORMADA	139	139	139	139	139	138	138	138	138	138	138	138	1,661	5 : Muy baja
19AO000363888	ENTREGAR A ADULTOS Y JOVENES VARONES CONSEJERIA Y TAMIZAJE PARA ITS Y VIH/SIDA	220500 : MULTIDISTRITAL	71,106.85	259 : PERSONA INFORMADA	386	386	386	386	386	386	386	386	386	386	386	395	4,641	5 : Muy baja
19AO000369350	EVALUACION DE VIH/SIDA-TUBERCULOSIS	220500 : MULTIDISTRITAL	1,000.00	060 : INFORME	0	0	0	0	0	1	0	0	0	0	0	0	1	1 : Muy Alta
19AO000369373	SUPERVISION DE VIH/SIDA-TUBERCULOIS	220500 : MULTIDISTRITAL	118.50	060 : INFORME	0	0	0	0	0	1	0	0	0	0	0	0	1	1 : Muy Alta
19AO000369533	DESPISTAJE DE TUBERCULOSIS EN SINTOMATICOS RESPIRATORIOS	220500 : MULTIDISTRITAL	40,987.00	087 : PERSONA ATENDIDA	1,077	1,077	1,077	1,078	1,078	1,078	1,078	1,078	1,078	1,078	1,078	1,078	12,933	1 : Muy Alta

OEI.04 MEJORAR LA CALIDAD DE LA ATENCIÓN EN SALUD DE LA POBLACIÓN EN MAYOR CONDICIÓN DE VULNERABILIDAD

AEI.04.07 MEDIDAS PREVENTIVAS DE ENFERMEDADES NO TRANSMISIBLES DE MANERA OPORTUNA PARA LA POBLACIÓN CON FACTORES DE RIESGO

COD.	Actividad Operativa	Ubigeo	PROGRAMACION														Meta Fisica Anual	Prioridad
			Meta Anual S/.	U.M.	1	2	3	4	5	6	7	8	9	10	11	12		
19AO000362570	EVALUACIÓN DE ERRORES REFRACTIVOS EN NIÑOS (AS) DE 3 A 11 AÑOS	220500 : MULTIDISTRITAL	9,454.40	438 : PERSONA TAMIZADA	0	0	0	0	0	90	90	90	90	90	0	0	450	5 : Muy baja
19AO000362658	PACIENTE DIABETICO NO COMPLICADO NO CONTROLADO CON TRATAMIENTO	220500 : MULTIDISTRITAL	25,880.00	394 : PERSONA TRATADA	9	9	9	9	9	9	9	9	9	9	9	10	109	5 : Muy baja
19AO000362672	PACIENTE DIABÉTICO NO COMPLICADO CONTROLADO CON TRATAMIENTO.	220500 : MULTIDISTRITAL	14,700.00	394 : PERSONA TRATADA	6	6	6	6	6	6	6	7	6	8	8	8	79	5 : Muy baja
19AO000363333	INFORMACION Y SENSIBILIZACION DE LA POBLACION EN PARA EL CUIDADO DE LA SALUD DE LAS ENFERMEDADES NO TRANSMISIBLES (MENTAL, BUCAL, OCULAR, METALES PESADOS, HIPERTENSION ARTERIAL Y DIABETES MELLITUS)	220500 : MULTIDISTRITAL	36,160.00	259 : PERSONA INFORMADA	66	66	66	66	66	66	66	66	66	66	67	75	802	5 : Muy baja
19AO000363389	PROMOCION DE PRACTICAS HIGIENICAS SANITARIAS EN FAMILIAS EN ZONAS DE RIESGO PARA PREVENIR LAS ENFERMEDADES NO TRANSMISIBLES	220500 : MULTIDISTRITAL	354,219.00	056 : FAMILIA	70	70	70	70	70	70	70	70	70	70	70	75	845	5 : Muy baja
19AO000363428	TAMIZAJE CON PAPANICOLAOU PARA DETECCION DE CANCER DE CUELLO UTERINO	220500 : MULTIDISTRITAL	322,199.95	086 : PERSONA	102	102	102	102	102	102	102	102	102	102	102	111	1,233	5 : Muy baja
19AO000363819	TRATAMIENTO DEL CANCER DE CUELLO UTERINO	220500 : MULTIDISTRITAL	185,977.00	086 : PERSONA	0	0	0	0	0	0	1	1	1	1	1	1	6	5 : Muy baja
19AO000363868	DIAGNOSTICO DEL CANCER DE MAMA	220500 : MULTIDISTRITAL	32,145.00	086 : PERSONA	1	1	1	1	1	1	1	1	1	1	0	0	10	5 : Muy baja
19AO000369256	TAMIZAJE DE AGUDEZA VISUAL EN NIÑOS (AS) DE 3 A 11 AÑOS	220500 : MULTIDISTRITAL	10,000.00	394 : PERSONA TRATADA	0	0	563	563	563	563	563	563	563	559	0	0	4,500	5 : Muy baja
19AO000369769	CAPACITACION A ACTORES SOCIALES PARA LA PROMOCION DE PRACTICAS Y ENTORNOS SALUDABLES PARA LA PREVENCION DEL CANCER EN FAMILIAS	220900 : MULTIDISTRITAL	3,419.85	056 : FAMILIA	2	2	2	2	2	2	2	2	2	2	2	6	28	1 : Muy Alta
19AO000370667	MONITOREO, SUPERVISION, EVALUACION Y CONTROL DE PREVENCION Y CONTROL DEL CANCER	220500 : MULTIDISTRITAL	127,044.75	060 : INFORME	1	1	1	1	1	1	1	1	1	1	1	1	12	1 : Muy Alta

OEI.05 REDUCIR LA DESNUTRICIÓN CRÓNICA EN NIÑAS Y NIÑOS MENORES DE 5 AÑOS

AEI.05.01 ATENCIÓN INTEGRAL OPORTUNA A LOS NIÑOS(AS) MENORES DE 5 AÑOS

			PROGRAMACION															

COD.	Actividad Operativa	Ubigeo	Meta Anual S/.	U.M.	1	2	3	4	5	6	7	8	9	10	11	12	Meta Fisica Anual	Prioridad
19AO000361906	MONITOREO DEL PROGRAMA ARTICULADO NUTRICIONAL	220500 : MULTIDISTRITAL	449,368.00	060 : INFORME	1	1	1	1	1	1	1	1	1	1	1	1	12	5 : Muy baja
19AO000361935	EVALUACION DEL PROGRAMA ARTICULADO NUTRICIONAL	220500 : MULTIDISTRITAL	53,500.65	060 : INFORME	1	1	1	1	1	1	1	1	1	1	1	1	12	5 : Muy baja
19AO000361939	SUPERVISION DEL PROGRAMA ARTICULADO NUTRICIONAL	220500 : MULTIDISTRITAL	451,022.00	060 : INFORME	1	1	1	1	1	1	1	1	1	1	1	1	12	5 : Muy baja
19AO000362618	EDA NO COMPLICADA	220500 : MULTIDISTRITAL	98,496.00	016 : CASO TRATADO	101	101	103	101	103	103	103	103	101	103	101	101	1,224	5 : Muy baja
19AO000362675	INFECCION RESPIRATORIA AGUDA (IRA) NO COMPLICADA	220500 : MULTIDISTRITAL	264,695.00	016 : CASO TRATADO	723	723	723	723	724	724	724	724	724	724	723	723	8,682	5 : Muy baja
19AO000362682	FARINGOAMIGDALITIS PURULENTA AGUDA (FAPA)	220500 : MULTIDISTRITAL	1,623.30	016 : CASO TRATADO	2	2	2	4	4	4	2	2	2	2	2	2	30	5 : Muy baja
19AO000363317	FAMILIAS CON NIÑO(AS) < DE 36 MESES Y GESTANTES RECIBEN SESIONES DEMOSTRATIVAS EN ALIMENTACIÓN.	220500 : MULTIDISTRITAL	592,808.50	056 : FAMILIA	465	465	463	463	463	463	463	463	463	463	463	463	5,560	5 : Muy baja
19AO000363336	PARASITOSIS INTESTINAL	220500 : MULTIDISTRITAL	62,024.00	016 : CASO TRATADO	126	126	128	126	128	126	127	126	126	126	126	126	1,517	5 : Muy baja
19AO000363361	ANEMIA	220500 : MULTIDISTRITAL	399,772.00	016 : CASO TRATADO	85	90	85	90	85	85	85	85	85	85	85	85	1,030	5 : Muy baja
19AO000363448	GESTANTE CON SUPLEMENTO DE HIERRO Y ACIDO FOLICO	220500 : MULTIDISTRITAL	72,012.00	224 : GESTANTE SUPLEMENTADA	118	118	118	120	118	118	120	118	118	121	118	118	1,423	5 : Muy baja
19AO000363483	NIÑO CRED 2 AÑOS	220500 : MULTIDISTRITAL	2,100.00	219 : NIÑO CONTROLADO	121	121	123	123	121	121	121	121	121	121	121	121	1,456	5 : Muy baja
19AO000363491	NIÑO 1 AÑO CON CRED COMPLETO	220500 : MULTIDISTRITAL	125,279.00	219 : NIÑO CONTROLADO	111	111	111	112	111	111	111	111	111	111	111	111	1,333	5 : Muy baja
19AO000363505	NIÑO CRED < 1 AÑO	220500 : MULTIDISTRITAL	55,293.00	219 : NIÑO CONTROLADO	112	112	112	116	112	112	112	112	112	112	112	112	1,348	5 : Muy baja
19AO000363551	NIÑO DE 06 A 35 MESES CON SUPLEMENTO DE MICRONUTRIENTES	220500 : MULTIDISTRITAL	141,985.00	220 : NIÑO SUPLEMENTADO	175	175	175	175	174	174	174	174	174	174	174	174	2,092	5 : Muy baja
19AO000363694	VACUNACION NIÑO < 1 AÑO	220500 : MULTIDISTRITAL	102,896.00	218 : NIÑO PROTEGIDO	114	114	114	114	114	112	112	112	112	112	112	112	1,354	5 : Muy baja
19AO000363704	VACUNACION NIÑO = 1 AÑOS	220500 : MULTIDISTRITAL	144,038.00	218 : NIÑO PROTEGIDO	113	113	113	113	113	113	113	112	112	112	112	112	1,351	5 : Muy baja
19AO000363710	VACUNACION NIÑO = 4 AÑOS	220500 : MULTIDISTRITAL	21,840.00	218 : NIÑO PROTEGIDO	152	152	152	152	152	152	152	152	152	152	152	151	1,823	5 : Muy baja
19AO000363770	INSPECCION A ESTABLECIMIENTOS QUE ALMACENAN, PREPARAN Y/O DISTRIBUYEN ALIMENTOS PARA EL CONSUMO HUMANO.	220500 : MULTIDISTRITAL	185,343.00	222 : REPORTE TECNICO	0	0	0	1	0	0	0	0	1	0	0	0	2	5 : Muy baja
19AO000369525	EDA DISENTERICA	220500 : MULTIDISTRITAL	98,496.00	016 : CASO TRATADO	8	8	8	8	8	8	8	8	8	8	8	8	96	1 : Muy Alta
19AO000369609	MONITOREO DE PARÁMETROS DE CAMPO EN ZONA URBANA	220500 : MULTIDISTRITAL	65,756.00	223 : CENTRO POBLADO	1	0	1	0	1	0	1	0	1	0	1	0	6	1 : Muy Alta
19AO000369618	SOB/ASMA	220500 : MULTIDISTRITAL	171,614.00	016 : CASO TRATADO	11	11	13	11	11	11	11	11	11	11	11	11	134	1 : Muy Alta
19AO000369689	MONITOREO DE PARÁMETROS DE CAMPO ZONA RURAL	220500 : MULTIDISTRITAL	76,902.00	223 : CENTRO POBLADO	5	5	5	5	6	6	6	5	5	5	5	5	63	1 : Muy Alta
19AO000369792	PRACTICAS EN TÉCNICAS SEGURAS DE DESINFECCIÓN DE AGUA Y ALMACENAMIENTO DOMICILIARIA	220500 : MULTIDISTRITAL	2,100.00	223 : CENTRO POBLADO	0	0	1	1	1	1	1	1	1	1	1	0	9	1 : Muy Alta
19AO000370550	AGENTES COMUNITARIOS CAPACITADOS PARA LA PROMOCIÓN DEL CUIDADO INFANTIL, LACTANCIA MATERNA	220500 : MULTIDISTRITAL	56,224.00	088 : PERSONA CAPACITADA	0	0	0	20	0	0	20	0	0	0	0	0	40	1 : Muy Alta

OEI.18 PROMOVER LA GESTIÓN DEL RIESGO DE DESASTRES EN LA REGIÓN

AEI.18.01 FORTALECIMIENTO DE CAPACIDADES EN GESTIÓN DEL RIESGO DE DESASTRES DE MANERA INTEGRAL PARA LA POBLACIÓN

COD.	Actividad Operativa	Ubigeo	PROGRAMACION														Meta Fisica Anual	Prioridad
			Meta Anual S/.	U.M.	1	2	3	4	5	6	7	8	9	10	11	12		
19AO000372121	MONITOREO,SUPERVISION Y EVALUACION DE PRODUCTOS Y ACTIVIDADES EN GESTION DE RIESGO DE DESASTRES	220500 : MULTIDISTRITAL	3,597.30	201 : INFORME TECNICO	0	0	0	1	0	1	0	0	0	0	0	0	2	1 : Muy Alta
19AO000372122	DESARROLLO DE INSTRUMENTOS ESTRATEGICOS PARA LA GESTION DEL RIESGO DE DESASTRES	220500 : MULTIDISTRITAL	2,333.10	201 : INFORME TECNICO	0	0	0	3	0	2	2	0	0	0	0	0	7	1 : Muy Alta
19AO000372123	DESARROLLO DE SIMULACROS EN GESTION REACTIVA	220500 : MULTIDISTRITAL	2,819.25	248 : REPORTE	0	0	0	7	0	4	4	0	0	0	0	0	15	1 : Muy Alta
19AO000372124	IMPLEMENTACION DE BRIGADAS PARA LA ATENCION FRENTE A EMERGENCIAS Y DESASTRES	220500 : MULTIDISTRITAL	15,176.70	583 : BRIGADA	0	0	0	0	1	0	0	0	0	0	0	0	1	1 : Muy Alta
19AO000372125	ADMINISTRACION Y ALMACENAMIENTO DE INFRAESTRUCTURA MOVIL PARA LA ASISTENCIA FRENTE A EMERGENCIAS Y DESASTRES	220500 : MULTIDISTRITAL	22,050.00	614 : Infraestructura Movil	0	0	1	0	0	0	0	0	0	0	0	0	1	1 : Muy Alta

GOBIERNO REGIONAL Sub - Gerencia de Planeamiento Estratégico y Estadística Regional SAN MARTIN

19AO000372126	DESARROLLO DE LOS CENTROS Y ESPACIOS DE MONITOREO DE EMERGENCIAS Y DESASTRES	220500 : MULTIDISTRITAL	34,150.20	248 : REPORTE	1	1	1	1	1	1	1	1	1	1	1	1	12	1 : Muy Alta
19AO000372127	DESARROLLO DE ESTUDIOS DE VULNERABILIDAD Y RIESGO EN SERVICIOS PUBLICOS	220500 : MULTIDISTRITAL	2,562.00	610 : DOCUMENTO TECNICO	0	0	0	0	0	2	0	0	0	0	0	0	2	1 : Muy Alta
19AO000372128	FORMACION Y CAPACITACION EN MATERIA DE GESTION DE RIESGO DE DESASTRES Y ADAPTACION AL CAMBIO CLIMATICO	220500 : MULTIDISTRITAL	3,515.40	086 : PERSONA	0	0	0	0	0	30	0	0	30	0	0	0	60	1 : Muy Alta
19AO000372129	ORGANIZACIÓN Y ENTRENAMI ENTO DE COMUNIDADES EN HABILIDADES FRENTE AL RIESGO DE DESASTRES	220500 : MULTIDISTRITAL	16,507.05	086 : PERSONA	0	0	0	0	30	0	30	0	0	0	0	0	60	1 : Muy Alta
19AO000372130	SEGURIDAD FISICO FUNCIONAL DE SERVICIOS PUBLICOS	220500 : MULTIDISTRITAL	27,258.00	065 : INTERVENCION	0	0	0	4	0	0	0	0	0	0	0	0	4	1 : Muy Alta

Centro de Costo: 400.04 - RISS BAJO MAYO: PROVINCIA PICOTA

OEI.04 MEJORAR LA CALIDAD DE LA ATENCIÓN EN SALUD DE LA POBLACIÓN EN MAYOR CONDICIÓN DE VULNERABILIDAD

AEI.04.01 SERVICIOS DE SALUD PÚBLICO CON CALIDAD Y OPORTUNIDAD PARA LA REGIÓN

COD.	Actividad Operativa	Ubigeo	PROGRAMACION												Meta Fisica Anual	Prioridad
			Meta Anual S/.	U.M.	1	2	3	4	5	6	7	8	9	10	11	12		
19AO000371204	MONITOREO, SUPERVISION, EVALUACION Y CONTROL DEL PROGRAMA EN SALUD MENTAL	220701 : PICOTA	5,000.00	060 : INFORME	0	0	1	0	0	0	0	0	0	0	0	0	1	1 : Muy Alta

OEI.04 MEJORAR LA CALIDAD DE LA ATENCIÓN EN SALUD DE LA POBLACIÓN EN MAYOR CONDICIÓN DE VULNERABILIDAD

AEI.04.02 PARTO INSTITUCIONAL ACCESIBLE PARA LA POBLACIÓN GESTANTE

COD.	Actividad Operativa	Ubigeo	PROGRAMACION												Meta Fisica Anual	Prioridad
			Meta Anual S/.	U.M.	1	2	3	4	5	6	7	8	9	10	11	12		
19AO000371066	ASISTENCIA TECNICA Y CAPACITACION	220700 : MULTIDISTRITAL	70,988.00	086 : PERSONA	3	3	3	3	3	3	3	3	2	2	2	2	32	1 : Muy Alta
19AO000371084	COORDINACION Y SEGUIMIENTO DE LA REFERENCIA	220701 : PICOTA	41,405.00	006 : ATENCION	33	33	33	33	33	33	32	32	32	32	32	32	390	1 : Muy Alta
19AO000371106	ATENCION DE LA EMERGENCIA Y URGENCIA BASICA	220700 : MULTIDISTRITAL	32,255.00	006 : ATENCION	141	141	141	141	141	141	141	140	140	140	140	140	1,687	1 : Muy Alta
19AO000371121	SERVICIO DE TRANSPORTE ASISTIDO DE LA EMERGENCIA	220701 : PICOTA	29,106.00	006 : ATENCION	30	29	29	30	29	29	29	29	29	29	29	29	350	1 : Muy Alta

OEI.04 MEJORAR LA CALIDAD DE LA ATENCIÓN EN SALUD DE LA POBLACIÓN EN MAYOR CONDICIÓN DE VULNERABILIDAD

AEI.04.03 ATENCIÓN PRENATAL OPORTUNA PARA LA POBLACIÓN GESTANTE

COD.	Actividad Operativa	Ubigeo	PROGRAMACION												Meta Fisica Anual	Prioridad
			Meta Anual S/.	U.M.	1	2	3	4	5	6	7	8	9	10	11	12		
19AO000352890	MONITOREO DE LA SALUD MATERNO NEONATAL	220700 : MULTIDISTRITAL	1,461.60	060 : INFORME	0	0	1	0	0	1	0	0	1	0	0	1	4	5 : Muy baja
19AO000352897	BRINDAR SERVICIOS DE SALUD PARA PREVENCION DEL EMBARAZO A ADOLESCENTES	220700 : MULTIDISTRITAL	1,890.00	006 : ATENCION	67	67	67	67	67	67	67	67	67	67	67	67	804	5 : Muy baja
19AO000352900	ATENCION DE LA GESTANTE	220700 : MULTIDISTRITAL	179,319.60	058 : GESTANTE CONTROLADA	79	79	79	79	79	80	79	79	79	79	79	79	949	5 : Muy baja
19AO000352911	ORIENTACION Y CONSEJERIA EN SALUD SEXUAL Y REPRODUCTIVA	220700 : MULTIDISTRITAL	3,024.00	006 : ATENCION	388	387	387	387	387	387	387	387	387	387	387	387	4,645	5 : Muy baja
19AO000368304	ANTICONCEPTIVO HORMONAL INYECTABLE	220700 : MULTIDISTRITAL	945.00	206 : PAREJA PROTEGIDA	158	158	158	158	158	158	158	158	158	168	158	158	1,906	5 : Muy baja
19AO000368309	ANTICONCEPTIVO HORMONAL ORAL	220700 : MULTIDISTRITAL	1,890.00	206 : PAREJA PROTEGIDA	90	88	88	88	88	88	88	88	88	88	88	88	1,058	5 : Muy baja
19AO000368318	METODO DE BARRERA	220700 : MULTIDISTRITAL	1,345.00	206 : PAREJA PROTEGIDA	38	38	38	38	38	38	38	38	37	38	38	38	455	5 : Muy baja
19AO000368761	CONSEJERIA EN EL HOGAR DURANTE LA VISITA DOMICILIARIA A FAMILIAS DE LA GESTANTE Y PUERPERA	220700 : MULTIDISTRITAL	25,596.00	056 : FAMILIA	79	79	79	79	79	79	79	79	80	79	79	79	949	5 : Muy baja
19AO000368763	SESIONES EDUCATIVAS A FAMILIAS DE ADOLESCENTES EN SALUD SEXUALINTEGRAL	220700 : MULTIDISTRITAL	1,988.70	056 : FAMILIA	48	48	48	48	48	48	48	47	47	47	47	47	571	5 : Muy baja
19AO000368767	DOCENTES CAPACITADOS REALIZAN EDUCACION SEXUAL INTEGRAL DESDE LA INSTITUCION EDUCATIVA	220700 : MULTIDISTRITAL	1,900,191.00	035 : DOCENTE CAPACITADO	9	9	9	9	9	14	9	9	9	9	9	9	113	5 : Muy baja
19AO000368831	POBLACIÓN INFORMADA EN SALUD SEXUAL, SALUD REPRODUCTIVA POR MEDIOS DE DIFUSIÓN MASIVA	220701 : PICOTA	4,423.00	259 : PERSONA INFORMADA	352	352	352	352	352	354	352	352	352	352	352	352	4,226	5 : Muy baja
19AO000368836	ATENCION DE PARTO NORMAL	220700 : MULTIDISTRITAL	74,609.00	208 : PARTO NORMAL	67	67	67	67	67	67	67	66	66	66	66	66	799	5 : Muy baja
19AO000368837	TRABAJO DE PARTO DISFUNCIONAL	220701 : PICOTA	6,635.00	209 : PARTO	1	1	1	1	1	1	1	1	1	1	1	1	12	5 : Muy baja

GOBIERNO REGIONAL Sub - Gerencia de Planeamiento Estratégico y Estadística Regional SAN MARTIN

					COMPLICADO														
19AO000368838	HEMORRAGIA INTRAPARTO Y POST PARTO	220701 : PICOTA	6,635.00	209 : PARTO COMPLICADO	1	1	1	1	1	1	1	1	1	1	1	1	12	5 : Muy baja
19AO000368839	ENDOMETRITIS PUERPERAL	220701 : PICOTA	19,545.00	212 : EGRESO	1	1	1	0	0	0	0	0	0	0	0	0	3	5 : Muy baja
19AO000368840	REFERENCIA DE FONP/ FUNCIONES OBSTETRICAS Y NEONATALES PRIMARIAS	220700 : MULTIDISTRITAL	27,631.00	214 : GESTANTE Y/O NEONATO REFERIDO	40	40	40	40	40	40	40	40	39	39	39	39	476	5 : Muy baja
19AO000368842	REFERENCIA DE FONP/ FUNCIONES OBSTETRICAS Y NEONATALES BASICAS	220701 : PICOTA	2,247.00	214 : GESTANTE Y/O NEONATO REFERIDO	14	14	14	14	14	14	14	13	13	13	13	13	163	5 : Muy baja
19AO000369453	SUPERVISION DE LA SALUD MATERNO NEONATAL	220700 : MULTIDISTRITAL	31,127.25	060 : INFORME	0	0	1	0	0	1	0	0	1	0	0	1	4	1 : Muy Alta
19AO000369494	EVALUACION Y CONTROL DE LA SALUD MATERNO NEONATAL	220700 : MULTIDISTRITAL	173,156.00	060 : INFORME	0	0	1	0	0	1	0	0	1	0	0	1	4	1 : Muy Alta

OEI.04 MEJORAR LA CALIDAD DE LA ATENCIÓN EN SALUD DE LA POBLACIÓN EN MAYOR CONDICIÓN DE VULNERABILIDAD

AEI.04.05 ACTIVIDADES DE CONTROL VECTORIAL DE ENFERMEDADES METAXÉNICAS EN LOCALIDADES DE RIESGO

COD.	Actividad Operativa	Ubigeo	PROGRAMACION														Meta Fisica Anual	Prioridad
			Meta Anual S/.	U.M.	1	2	3	4	5	6	7	8	9	10	11	12		
19AO000352971	POBLACION INFORMADA SOBRE PREVENCION Y CONTROL DE ENFERMEDADES METAXENICAS	220700 : MULTIDISTRITAL	235,423.00	088 : PERSONA CAPACITADA	1,353	1,353	1,353	1,353	1,353	1,353	1,353	1,353	1,353	1,354	1,354	1,353	16,238	5 : Muy baja
19AO000357600	CANES VACUNADOS CONTRA LA RABIA	220700 : MULTIDISTRITAL	4,800.00	334 : ANIMAL VACUNADO	0	0	0	0	0	0	0	0	4,630	0	0	0	4,630	5 : Muy baja
19AO000357603	LOCALIZACION Y DIAGNOSTICO DE CASOS DE MALARIA	220700 : MULTIDISTRITAL	211,056.00	394 : PERSONA TRATADA	1	1	1	1	1	1	2	2	2	2	1	1	16	5 : Muy baja
19AO000367026	FAMILIAS QUE DESARROLLAN PRACTICAS SALUDABLES PARA LA PREVENCION Y CONTROL DE METAXENICAS.	220701 : PICOTA	2,400.00	056 : FAMILIA	114	114	114	114	114	115	115	115	115	115	115	114	1,374	5 : Muy baja
19AO000369510	LOCALIZACION Y DIAGNOSTICO DE CASOS DE LEISHMANIASIS CUTANEA Y MUCOCUTANEA	220700 : MULTIDISTRITAL	52,573.00	394 : PERSONA TRATADA	15	15	15	15	15	15	15	15	15	15	14	14	178	1 : Muy Alta
19AO000369546	DETECCION Y DIAGNOSTICO DE CASO PROBABLES DE DENGUE	220700 : MULTIDISTRITAL	55,610.45	394 : PERSONA TRATADA	35	35	35	35	35	35	35	35	35	35	35	36	421	1 : Muy Alta
19AO000369694	VIVIENDAS UBICADAS EN ESCENARIO II Y III TRANSMISION DE DENGUE PROTEGIDAS CON TRATAMIENTO.	220700 : MULTIDISTRITAL	18,050.65	255 : VIVIENDAS	1,732	1,732	1,732	1,735	1,732	1,732	1,732	1,732	1,732	1,732	1,732	1,733	20,788	1 : Muy Alta
19AO000369797	VIVIENDAS DE AREAS DE ALTO Y MUY ALTO RIESGO DE TRANSMISION DE MALARIA PROTEGIDAS CON ROCIAMIENTO	220700 : MULTIDISTRITAL	13,270.00	255 : VIVIENDAS	0	0	0	0	251	0	0	0	0	251	0	0	502	1 : Muy Alta
19AO000369844	MANEJO PRIMARIO DE ACCIDENTE POR TODO TIPO DE ANIMALES PONZOÑOSOS	220700 : MULTIDISTRITAL	90,352.00	394 : PERSONA TRATADA	6	6	6	6	6	6	6	6	6	5	5	5	69	1 : Muy Alta
19AO000369846	PERSONA EXPUESTA A RABIA RECIBE ATENCION INTENGRAL	220700 : MULTIDISTRITAL	2,807.00	394 : PERSONA TRATADA	2	2	2	2	2	2	2	2	2	2	2	2	24	1 : Muy Alta
19AO000369854	DIAGNOSTICO Y TRATAMIENTO DE PERSONAS CON SOSPECHA DE LEPTOSPIROSIS	220700 : MULTIDISTRITAL	4,473.00	394 : PERSONA TRATADA	0	0	1	0	0	1	0	0	1	0	1	0	4	1 : Muy Alta
19AO000369925	FAMILIAS QUE DESARROLLAN PRACTICAS SALUDABLES PARA LA PREVENCION Y CONTROL DE ZOONOTICAS.	220700 : MULTIDISTRITAL	1,470.00	056 : FAMILIA	117	117	117	117	117	117	117	116	116	116	116	116	1,399	1 : Muy Alta
19AO000371087	MONITOREO, SUPERVISION, EVALUACION Y CONTROL METAXENICAS Y ZOONOSIS	220700 : MULTIDISTRITAL	4,473.00	060 : INFORME	0	0	1	0	0	1	0	0	1	0	0	1	4	1 : Muy Alta

OEI.04 MEJORAR LA CALIDAD DE LA ATENCIÓN EN SALUD DE LA POBLACIÓN EN MAYOR CONDICIÓN DE VULNERABILIDAD

AEI.04.06 MEDIDAS PREVENTIVAS DE ENFERMEDADES TRANSMISIBLES DE MANERA OPORTUNA PARA LA POBLACIÓN DE LOCALIDADES EN RIESGO

COD.	Actividad Operativa	Ubigeo	PROGRAMACION														Meta Fisica Anual	Prioridad
			Meta Anual S/.	U.M.	1	2	3	4	5	6	7	8	9	10	11	12		
19AO000361715	DESPISTAJE Y DIAGNOSTICO DE TBC Y VIH/SIDA	220700 : MULTIDISTRITAL	1,890.00	394 : PERSONA TRATADA	2	2	2	2	2	2	2	2	2	1	1	1	21	5 : Muy baja
19AO000361721	BRINDAR INFORMACION Y ATENCION PREVENTIVA A POBLACION DE ALTO RIESGO	220700 : MULTIDISTRITAL	1,902.60	259 : PERSONA INFORMADA	469	469	469	469	469	469	469	469	469	470	469	469	5,629	5 : Muy baja
19AO000370483	MONITOREO DEL PROGRAMA DE TB/VIH-SIDA	220701 : PICOTA	9,290.00	060 : INFORME	0	0	1	0	0	1	0	0	1	0	0	1	4	1 : Muy Alta
19AO000370498	IDENTIFICACION Y EXAMEN DE SINTOMATICOS	220700 :	53,240.00	087 : PERSONA	383	383	383	383	383	385	383	383	383	383	383	383	4,598	1 : Muy Alta

GOBIERNO REGIONAL Sub - Gerencia de Planeamiento Estratégico y Estadística Regional SAN MARTIN

	RESPIRATORIOS	MULTIDISTRITAL		ATENDIDA															
19AO000370520	DESPISTAJE Y DIAGNOSTICO PARA PACIENTES CON TB Y DIABETES MELLITUS	220700 : MULTIDISTRITAL	67,395.00	460 : FICHA TECNICA	2	2	2	2	2	2	2	2	2	1	1	1	21	1 : Muy Alta
19AO000370544	FAMILIA QUE RECIBEN SESION EDUCATIVA Y DEMOSTRATIVA	220700 : MULTIDISTRITAL	2,100.00	056 : FAMILIA	38	38	38	38	38	38	38	38	38	38	38	38	456	1 : Muy Alta
19AO000370568	TAMIZAJE PARA ITS Y VIH/SIDA A POBLACION ADULTO JOVEN	220700 : MULTIDISTRITAL	4,007.85	438 : PERSONA TAMIZADA	282	282	282	282	282	285	282	282	282	282	282	282	3,387	1 : Muy Alta

OEI.04 MEJORAR LA CALIDAD DE LA ATENCIÓN EN SALUD DE LA POBLACIÓN EN MAYOR CONDICIÓN DE VULNERABILIDAD

AEI.04.07 MEDIDAS PREVENTIVAS DE ENFERMEDADES NO TRANSMISIBLES DE MANERA OPORTUNA PARA LA POBLACIÓN CON FACTORES DE RIESGO

COD.	Actividad Operativa	Ubigeo	PROGRAMACION														Meta Fisica Anual	Prioridad
			Meta Anual S/.	U.M.	1	2	3	4	5	6	7	8	9	10	11	12		
19AO000369554	MONITOREO, SUPERVISION, EVALUACION Y CONTROL DE PREVENCION Y CONTROL DEL CANCER	220700 : MULTIDISTRITAL	33,104.50	060 : INFORME	0	0	1	0	0	1	0	0	1	0	0	1	4	1 : Muy Alta
19AO000369607	DOCENTES CAPACITADOS PARA LA PROMOCION DE PRACTICAS Y ENTORNOS SALUDABLES PARA LA PREVENCION DEL CANCER	220700 : MULTIDISTRITAL	88,652.85	056 : FAMILIA	11	11	11	11	11	11	11	11	11	11	11	10	131	1 : Muy Alta
19AO000369658	TAMIZAJE CON PAPANICOLAO PARA DETECCION DE CANCER DE CUELLO UTERINO	220700 : MULTIDISTRITAL	53,799.80	086 : PERSONA	137	137	137	137	137	139	137	137	137	137	137	137	1,646	1 : Muy Alta
19AO000369761	DIAGNOSTICO DE ERRORES REFRACTIVOS	220700 : MULTIDISTRITAL	22,770.30	459 : PROCESO CONVOCADO	11	11	11	11	11	11	11	11	11	11	11	11	132	1 : Muy Alta
19AO000369922	APLICACION DE FLUOR GEL	220700 : MULTIDISTRITAL	6,528.00	016 : CASO TRATADO	164	164	164	164	164	169	164	164	164	164	164	164	1,973	1 : Muy Alta
19AO000369930	EXAMEN ESTOMATOLOGICO	220700 : MULTIDISTRITAL	6,541.00	016 : CASO TRATADO	183	183	183	183	183	183	183	183	183	183	183	180	2,193	1 : Muy Alta
19AO000369958	INSTRUCCION DE HIGIENE ORAL	220700 : MULTIDISTRITAL	3,841.25	016 : CASO TRATADO	183	183	183	183	183	183	183	183	183	183	183	180	2,193	1 : Muy Alta
19AO000369998	PACIENTE DIABETICO NO COMPLICADO CONTROLADO CON TRATAMIENTO	220700 : MULTIDISTRITAL	1,376.55	087 : PERSONA ATENDIDA	18	18	18	18	18	20	20	18	18	18	18	18	220	1 : Muy Alta
19AO000370017	PROMOCION DE PRACTICAS HIGIENICAS SANITARIAS EN FAMILIAS EN ZONAS DE RIESGO PARA PREVENIR LAS ENFERMEDADES NO TRANSMISIBLES	220700 : MULTIDISTRITAL	3,150.00	056 : FAMILIA	42	39	39	39	39	39	39	39	39	39	39	39	471	1 : Muy Alta
19AO000370470	POBLAION INFORMADA EN PREVENCION Y CONTROL DE LAS ENFERMEDADES NO TRANSMISIBLES	220700 : MULTIDISTRITAL	363,437.00	259 : PERSONA INFORMADA	208	208	208	208	208	210	210	208	208	208	208	208	2,500	1 : Muy Alta

OEI.05 REDUCIR LA DESNUTRICIÓN CRÓNICA EN NIÑAS Y NIÑOS MENORES DE 5 AÑOS

AEI.05.01 ATENCIÓN INTEGRAL OPORTUNA A LOS NIÑOS(AS) MENORES DE 5 AÑOS

COD.	Actividad Operativa	Ubigeo	PROGRAMACION														Meta Fisica Anual	Prioridad
			Meta Anual S/.	U.M.	1	2	3	4	5	6	7	8	9	10	11	12		
19AO000352894	ADMINISTRAR SUPLEMENTO DE HIERRO Y ACIDO FOLICO A GESTANTES	220701 : PICOTA	4,423.00	224 : GESTANTE SUPLEMENTADA	79	79	79	79	79	80	79	79	79	79	79	79	949	5 : Muy baja
19AO000365896	FAMILIAS CON NIÑO/AS MENORES DE 36 MESES Y GESTANTES RECIBEN SESIONES DEMOSTRATIVAS EEN ALIMENTOS	220700 : MULTIDISTRITAL	66,532.45	056 : FAMILIA	286	286	286	286	286	286	289	286	286	286	286	288	3,437	5 : Muy baja
19AO000369924	MONITOREO DEL PROGRAMA ARTICULADO NUTRICIONAL	220700 : MULTIDISTRITAL	248,467.00	060 : INFORME	0	0	1	0	0	1	0	0	1	0	0	1	4	1 : Muy Alta
19AO000369950	SUPERVISION DEL PROGRAMA ARTICULADO NUTRICIONAL	220700 : MULTIDISTRITAL	248,470.15	060 : INFORME	0	0	1	0	0	1	0	0	1	0	0	1	4	1 : Muy Alta
19AO000369980	INSPECCION A ESTABLECIMIENTOS QUE ALMACENAN, PREPARAN Y/O DISTRIBUYEN ALIMENTOS	220701 : PICOTA	2,835.00	599 : ACTA	0	0	0	0	0	1	0	0	0	0	0	0	1	1 : Muy Alta
19AO000370011	MONITOREO DE PARAMETROS DE CAMPO EN ZONA URBANA	220701 : PICOTA	5,840.50	019 : COMUNIDAD	0	0	0	0	1	2	2	2	1	1	1	0	10	1 : Muy Alta
19AO000370271	MONITOREO DE PARAMETROS DE CAMPO EN ZONA RURAL	220700 : MULTIDISTRITAL	5,840.50	019 : COMUNIDAD	3	3	3	3	3	3	3	3	3	3	3	3	36	1 : Muy Alta
19AO000370313	PRACTICA EN TECNICAS SEGURAS DE DESINFECCION DE AGUA Y ALMACENAMIENTO DOMICILIARIA	220700 : MULTIDISTRITAL	2,000.00	255 : VIVIENDAS	0	0	0	1	1	1	1	0	0	0	0	0	4	1 : Muy Alta
19AO000370328	DESINFECCION DE LOS SISTEMAS DE ABASTECIMIENTO DE AGUA EN CENTRO POBLADO	220700 : MULTIDISTRITAL	2,608.70	223 : CENTRO POBLADO	0	0	3	0	3	3	0	0	3	0	0	0	12	1 : Muy Alta
19AO000370347	TALLER DIRIGIDO A PROVEEDORES EN LIMPIEZA, DESINFECCION Y CLORACION DE AGUA	220700 : MULTIDISTRITAL	2,000.00	088 : PERSONA CAPACITADA	0	0	0	0	8	0	0	0	0	0	0	0	8	1 : Muy Alta
19AO000370422	VACUNACION NIÑO MENOR DE 1 AÑO	220700 : MULTIDISTRITAL	4,182.15	218 : NIÑO PROTEGIDO	73	73	73	73	73	73	73	73	73	73	73	70	873	1 : Muy Alta
		220700 :		218 : NIÑO														

GOBIERNO REGIONAL Sub - Gerencia de Planeamiento Estratégico y Estadística Regional SAN MARTIN

19AO000370438	VACUNACION NIÑO DE 1 AÑO	MULTIDISTRITAL	2,053.80	PROTEGIDO	72	72	72	72	73	72	72	73	72	72	72	72	866	1 : Muy Alta
19AO000370449	VACUNACION NIÑO DE 4 AÑOS	220700 : MULTIDISTRITAL	15,223.00	218 : NIÑO PROTEGIDO	75	75	75	75	73	75	75	75	75	75	75	75	898	1 : Muy Alta
19AO000370465	NIÑO DE 6 A 35 MESES CON SUPLEMENTO DE MICRONUTRIENTES	220700 : MULTIDISTRITAL	22,680.00	220 : NIÑO SUPLEMENTADO	102	102	102	102	102	102	102	103	103	103	103	102	1,228	1 : Muy Alta
19AO000370466	NIÑO CON CRECIMIENTO Y DESARROLLO MENOR DE 1 AÑO	220700 : MULTIDISTRITAL	42,463.00	219 : NIÑO CONTROLADO	68	68	68	68	68	68	68	68	68	68	68	68	816	1 : Muy Alta
19AO000370478	NIÑO DE 1 AÑO CON CRECIMIENTO Y DESARROLLO COMPLETO	220700 : MULTIDISTRITAL	42,463.00	219 : NIÑO CONTROLADO	67	69	67	69	67	69	67	68	67	67	67	67	811	1 : Muy Alta
19AO000370486	INFECCIONES RESPIRATORIA AGUIDA NO COMPLETADA.	220700 : MULTIDISTRITAL	83,385.00	016 : CASO TRATADO	291	291	291	291	291	291	291	291	292	292	292	291	3,495	1 : Muy Alta
19AO000370492	NIÑOS CON CRECIMIENTO Y DESARROLLO DE 2 AÑOS	220700 : MULTIDISTRITAL	42,464.05	219 : NIÑO CONTROLADO	72	71	71	74	72	71	74	71	72	71	71	71	861	1 : Muy Alta
19AO000370507	FARNGOAMIGDALITIS PURULENTA AGUDA (FAPA)	220700 : MULTIDISTRITAL	20,000.00	016 : CASO TRATADO	0	0	0	0	4	4	0	0	0	0	0	0	8	1 : Muy Alta
19AO000370519	ANEMIA	220900 : MULTIDISTRITAL	10,811.00	016 : CASO TRATADO	23	24	23	24	23	24	23	24	23	24	23	24	282	1 : Muy Alta
19AO000370523	OTITIS MEDIA AGUDA (OMA)Y SINUSITIS AGUDA.	220700 : MULTIDISTRITAL	20,000.00	016 : CASO TRATADO	8	8	8	8	8	8	8	7	7	7	7	7	91	1 : Muy Alta
19AO000370525	SOB / ASMA	220700 : MULTIDISTRITAL	10,000.00	016 : CASO TRATADO	3	3	3	3	3	4	4	3	3	4	3	3	39	1 : Muy Alta
19AO000370572	AGENTES COMUNITARIOS CAPACITADOS EN PROMOCION DE LA SALUD	220700 : MULTIDISTRITAL	1,890.00	581 : AGENTE	0	0	0	0	15	0	0	0	0	0	0	0	15	1 : Muy Alta

OEI.18 PROMOVER LA GESTIÓN DEL RIESGO DE DESASTRES EN LA REGIÓN

AEI.18.01 FORTALECIMIENTO DE CAPACIDADES EN GESTIÓN DEL RIESGO DE DESASTRES DE MANERA INTEGRAL PARA LA POBLACIÓN

COD.	Actividad Operativa	Ubigeo	PROGRAMACION														Meta Fisica Anual	Prioridad
			Meta Anual S/.	U.M.	1	2	3	4	5	6	7	8	9	10	11	12		
19AO000367647	SEGURIDAD FISICO FUNCIONAL DE SERVICIOS PUBLICOS	220701 : PICOTA	20,809.95	201 : INFORME TECNICO	0	0	0	0	0	0	0	3	0	0	0	0	3	5 : Muy baja
19AO000367679	FORMACION Y CAPACITACION EN MATERIA DE GESTION DE RIESGO DE DESASTRES Y ADAPTACION AL CAMBIO CLIMATICO	220701 : PICOTA	3,885.00	201 : INFORME TECNICO	0	0	0	30	0	0	15	0	0	15	0	0	60	5 : Muy baja
19AO000367702	ORGANIZACIÓN Y ENTRENAMI ENTO DE COMUNIDADES EN HABILIDADES FRENTE AL RIESGO DE DESASTRES	220701 : PICOTA	5,239.50	201 : INFORME TECNICO	0	0	0	0	0	0	0	60	0	0	0	0	60	5 : Muy baja
19AO000367718	DESARROLLO DE SIMULACROS EN GESTION REACTIVA	220701 : PICOTA	1,050.00	201 : INFORME TECNICO	0	0	0	0	3	0	3	0	0	3	0	0	9	5 : Muy baja
19AO000367732	IMPLEMENTACION DE BRIGADAS PARA LA ATENCION FRENTE A EMERGENCIAS Y DESASTRES	220701 : PICOTA	9,639.00	201 : INFORME TECNICO	0	0	0	0	0	0	2	0	0	0	0	0	2	5 : Muy baja
19AO000367744	ADMINISTRACION Y ALMACENAMIENTO DE INFRAESTRUCTURA MOVIL PARA LA ASISTENCIA FRENTE A EMERGENCIAS Y DESASTRES	220701 : PICOTA	8,748.60	201 : INFORME TECNICO	0	0	1	0	0	0	0	0	0	0	0	0	1	5 : Muy baja
19AO000367765	DESARROLLO DE LOS CENTROS Y ESPACIOS DE MONITOREO DE EMERGENCIAS Y DESASTRES	220701 : PICOTA	15,209.25	201 : INFORME TECNICO	1	1	1	1	1	1	1	1	1	1	1	1	12	5 : Muy baja
19AO000367783	DESARROLLO DE ESTUDIOS DE VULNERABILIDAD Y RIESGO EN SERVICIOS PUBLICOS	220701 : PICOTA	1,765.05	201 : INFORME TECNICO	0	0	0	0	0	0	0	1	0	0	0	0	1	5 : Muy baja
19AO000367817	MONITOREO,SUPERVISION Y EVALUACIÓN DE PRODUCTOS Y ACTIVIDADES EN GESTIÓN DE RIESGO DE DESASTRES	220701 : PICOTA	2,971.50	201 : INFORME TECNICO	0	1	0	0	1	0	1	0	0	1	0	0	4	5 : Muy baja
19AO000367827	DESARROLLO DE INSTRUMENTOS ESTRATÉGICOS PARA LA GESTIÓN DEL RIESGO DE DESASTRES	220701 : PICOTA	1,575.00	595 : PLAN DE INTERVENCION	1	0	0	1	0	1	1	0	0	1	1	1	7	5 : Muy baja

Centro de Costo: 400.05 - RISS BAJO MAYO: PROVINCIA EL DORADO

OEI.04 MEJORAR LA CALIDAD DE LA ATENCIÓN EN SALUD DE LA POBLACIÓN EN MAYOR CONDICIÓN DE VULNERABILIDAD

AEI.04.02 PARTO INSTITUCIONAL ACCESIBLE PARA LA POBLACIÓN GESTANTE

COD.	Actividad Operativa	Ubigeo	PROGRAMACION														Meta Fisica Anual	Prioridad
			Meta Anual S/.	U.M.	1	2	3	4	5	6	7	8	9	10	11	12		
19AO000367835	BRINDAR ATENCION DEL PARTO COMPLICADO NO QUIRURGICO	220300 : MULTIDISTRITAL	75,204.00	208 : PARTO NORMAL	3	3	3	3	3	3	3	3	3	3	3	1	34	5 : Muy baja
19AO000367846	ATENDER EL PUERPERIO	220300 : MULTIDISTRITAL	29,094.00	211 : ATENCION PUERPERAL	59	60	60	60	60	60	59	59	59	59	59	59	713	5 : Muy baja
19AO000367853	HEMORRAGIAS INTRAPARTO Y POSTPARTO	220300 : MULTIDISTRITAL	3,740.00	208 : PARTO NORMAL	3	3	3	3	3	3	3	3	3	3	3	1	34	5 : Muy baja
19AO000367902	ENDOMETRITIS PUERPERAL	220300 : MULTIDISTRITAL	6,562.00	211 : ATENCION PUERPERAL	1	0	1	0	0	1	0	0	1	0	1	0	5	5 : Muy baja

GOBIERNO REGIONAL Sub - Gerencia de Planeamiento Estratégico y Estadística Regional SAN MARTIN

19AO000368169	MASTITIS PUERPERAL	220300 : MULTIDISTRITAL	23,016.00	211 : ATENCION PUERPERAL	1	0	1	1	1	1	1	0	1	0	1	0	8	5 : Muy baja
19AO000368180	OTRAS COMPLICACIONES DEL PUERPERIO	220300 : MULTIDISTRITAL	56,856.00	211 : ATENCION PUERPERAL	1	0	1	1	1	1	1	0	1	1	1	0	9	5 : Muy baja
19AO000371696	ATENCION INMEDIATA DEL RECIEN NACIDO	220300 : MULTIDISTRITAL	40,290.00	239 : RECIEN NACIDO ATENDIDO	60	60	60	60	60	59	59	59	59	59	59	59	713	1 : Muy Alta
19AO000373288	ASISTENCIA TECNICA Y CAPACITACION	220300 : MULTIDISTRITAL	34,069.00	086 : PERSONA	0	0	0	25	0	25	0	25	0	25	0	0	100	1 : Muy Alta
19AO000373290	COORDINACION Y SEGUIMIENTO DE LA REFERENCIA	220300 : MULTIDISTRITAL	41,403.00	006 : ATENCION	31	31	31	31	31	31	31	31	31	31	31	21	362	1 : Muy Alta
19AO000373292	ATENCION DE LA EMERGENCIA Y URGENCIA BASICA	220300 : MULTIDISTRITAL	29,674.00	006 : ATENCION	37	37	37	37	37	37	37	37	37	37	37	30	437	1 : Muy Alta
19AO000373293	SERVICIO DE TRANSPORTE ASISTIDO DE LA EMERGENCIA	220300 : MULTIDISTRITAL	27,422.00	083 : PACIENTE ATENDIDO	20	20	20	20	20	20	20	20	20	20	20	20	240	1 : Muy Alta

OEI.04 MEJORAR LA CALIDAD DE LA ATENCIÓN EN SALUD DE LA POBLACIÓN EN MAYOR CONDICIÓN DE VULNERABILIDAD

AEI.04.03 ATENCIÓN PRENATAL OPORTUNA PARA LA POBLACIÓN GESTANTE

COD.	Actividad Operativa	Ubigeo	PROGRAMACION														Meta Fisica Anual	Prioridad
			Meta Anual S/.	U.M.	1	2	3	4	5	6	7	8	9	10	11	12		
19AO000367034	MONITOREO, DE LA SALUD MATERNO NEONATAL	220300 : MULTIDISTRITAL	83,177.00	001 : ACCION	0	0	1	0	0	1	0	1	0	0	1	0	4	5 : Muy baja
19AO000367045	SUPERVISION DE LA SALUD MATERNO NEONATAL	220300 : MULTIDISTRITAL	37,398.00	001 : ACCION	0	1	0	0	1	0	0	0	1	0	0	1	4	5 : Muy baja
19AO000367056	EVALUACION DE LA SALUD MATERNO NEONATAL	220300 : MULTIDISTRITAL	256,598.00	001 : ACCION	1	0	0	1	0	0	1	0	0	1	0	0	4	5 : Muy baja
19AO000367261	BRINDAR SERVICIOS DE SALUD PARA PREVENCION DEL EMBARAZO A ADOLESCENTES	220300 : MULTIDISTRITAL	30,137.20	431 : ADOLESCENTE ATENDIDA	23	23	23	23	23	23	23	23	23	23	23	23	276	5 : Muy baja
19AO000367519	BRINDAR ATENCION PRENATAL REENFOCADA	220300 : MULTIDISTRITAL	322,473.05	207 : GESTANTE ATENDIDA	67	67	67	67	67	67	67	68	67	67	67	67	805	5 : Muy baja
19AO000367742	BRINDAR ATENCION DE PARTO NORMAL	220300 : MULTIDISTRITAL	89,635.00	208 : PARTO NORMAL	59	59	60	63	59	59	59	59	59	59	59	59	713	5 : Muy baja
19AO000367761	BRINDAR ATENCION A LA GESTANTE CON COMPLICACIONES	220300 : MULTIDISTRITAL	72,535.05	207 : GESTANTE ATENDIDA	20	21	21	21	22	21	20	21	20	20	20	20	247	5 : Muy baja
19AO000367875	BRINDAR INFORMACIÓN SOBRE SALUD SEXUAL POR MEDIOS DE DIFUSIÓN MASIVA	220900 : MULTIDISTRITAL	61,804.00	259 : PERSONA INFORMADA	782	782	782	781	781	781	781	781	781	781	781	781	9,375	5 : Muy baja
19AO000368157	MEJORAMIENTO DEL ACCESO DE LA POBLACION A SERVICIOS DE CONSEJERIA EN SALUD SEXUAL Y REPRODUCTIVA	220300 : MULTIDISTRITAL	65,147.90	420 : POBLACION	969	969	969	969	969	969	968	968	968	968	968	968	11,622	5 : Muy baja
19AO000368159	SESIONES EDUCATIVAS A FAMILIAS DE ADOLESCENTES EN SALUD SEXUAL INTEGRAL	220300 : MULTIDISTRITAL	41,038.00	319 : FAMILIA CAPACITADA	35	35	35	35	35	35	35	35	35	35	35	31	416	5 : Muy baja
19AO000368188	ATENDER AL RECIEN NACIDO CON COMPLICACIONES	220300 : MULTIDISTRITAL	36,553.00	239 : RECIEN NACIDO ATENDIDO	4	3	4	3	3	4	3	3	3	3	3	3	39	5 : Muy baja
19AO000371652	ANTICONCEPTIVO HORMONAL INYECTABLE	220300 : MULTIDISTRITAL	1,785.00	206 : PAREJA PROTEGIDA	0	0	39	0	39	0	39	0	39	0	40	0	196	1 : Muy Alta
19AO000371668	ANTICONCEPTIVO INYECTABLE TRIMESTRAL Y DE BARRERA	220300 : MULTIDISTRITAL	63,760.00	206 : PAREJA PROTEGIDA	140	140	140	140	140	140	140	140	140	140	140	138	1,678	1 : Muy Alta

OEI.04 MEJORAR LA CALIDAD DE LA ATENCIÓN EN SALUD DE LA POBLACIÓN EN MAYOR CONDICIÓN DE VULNERABILIDAD

AEI.04.05 ACTIVIDADES DE CONTROL VECTORIAL DE ENFERMEDADES METAXÉNICAS EN LOCALIDADES DE RIESGO

COD.	Actividad Operativa	Ubigeo	PROGRAMACION														Meta Fisica Anual	Prioridad
			Meta Anual S/.	U.M.	1	2	3	4	5	6	7	8	9	10	11	12		
19AO000365818	POBLACION INFORMADA EN PREVENCION Y CONTROL DE LAS ENFERMEDADES METAXENICAS Y ZOONOTICAS	220300 : MULTIDISTRITAL	6,670.00	088 : PERSONA CAPACITADA	1,568	1,568	1,568	1,568	1,568	1,568	1,568	1,568	1,568	1,568	1,568	1,570	18,818	5 : Muy baja
19AO000366939	PFAMILIA CON PRACTICAS SALUDABLES PARA LA PREVENCION DE ENFERMEDADES METAXENICAS Y ZOONOTICAS	220300 : MULTIDISTRITAL	27,779.00	056 : FAMILIA	532	532	532	532	532	532	532	532	532	532	532	540	6,392	5 : Muy baja
19AO000367115	IVIVIENDAS PROTEGIDAS DE LOS PRINCIPALES CONDICIONANTES DEL RIESGO EN LAS AREAS DE ALTO Y MUY ALTO RIESGO DE ENFERMEDADES METAXENICAS Y ZOONOSIS	220300 : MULTIDISTRITAL	74,265.00	255 : VIVIENDAS	1,174	1,174	1,174	1,174	1,174	1,174	1,174	1,174	1,174	1,174	1,174	1,174	14,088	5 : Muy baja
19AO000367180	IVIVIENDAS PROTEGIDAS DE LOS PRINCIPALES CONDICIONANTES DEL RIESGO EN LAS AREAS DE ALTO Y MUY ALTO RIESGO DE ENFERMEDADES METAXENICAS Y ZOONOSIS	220300 : MULTIDISTRITAL	53,185.00	255 : VIVIENDAS	56	56	56	56	56	56	56	56	56	56	56	64	680	5 : Muy baja

GOBIERNO REGIONAL Sub - Gerencia de Planeamiento Estratégico y Estadística Regional SAN MARTIN

19AO000367256	VACUNACION DE ANIMALES DOMESTICOS	220300 : MULTIDISTRITAL	97,263.00	334 : ANIMAL VACUNADO	328	328	328	328	328	328	328	328	328	328	328	328	3,936	5 : Muy baja
19AO000367270	VACUNAR A ANIMALES DOMESTICOS	220300 : MULTIDISTRITAL	7,053.90	334 : ANIMAL VACUNADO	328	328	328	328	328	328	328	328	328	328	328	328	3,936	5 : Muy baja
19AO000367339	EVALUACION, DIAGNOSTICO Y TRATAMIENTO DE ENFERMEDADES METAXENICAS	220300 : MULTIDISTRITAL	109,182.00	394 : PERSONA TRATADA	64	64	64	64	64	64	64	64	64	64	64	73	777	5 : Muy baja
19AO000367365	EVALUACION, DIAGNOSTICO Y TRATAMIENTO DE ENFERMEDADES ZOONOTICAS	220300 : MULTIDISTRITAL	46,812.45	394 : PERSONA TRATADA	64	64	64	64	64	64	64	64	64	64	64	73	777	5 : Muy baja
19AO000367532	EVALUACION, DIAGNOSTICO Y TRATAMIENTO DE CASOS DE ENFERMEDADES ZOONOTICAS	220300 : MULTIDISTRITAL	35,156.00	394 : PERSONA TRATADA	6	6	6	6	6	6	5	6	6	6	6	6	71	5 : Muy baja

OEI.04 MEJORAR LA CALIDAD DE LA ATENCIÓN EN SALUD DE LA POBLACIÓN EN MAYOR CONDICIÓN DE VULNERABILIDAD

AEI.04.06 MEDIDAS PREVENTIVAS DE ENFERMEDADES TRANSMISIBLES DE MANERA OPORTUNA PARA LA POBLACIÓN DE LOCALIDADES EN RIESGO

COD.	Actividad Operativa	Ubigeo	PROGRAMACION														Meta Fisica Anual	Prioridad
			Meta Anual S/.	U.M.	1	2	3	4	5	6	7	8	9	10	11	12		
19AO000367028	SUPERVISION Y CONTROL DE VIH/SIDA	220300 : MULTIDISTRITAL	62,950.75	060 : INFORME	0	0	1	0	0	1	0	0	1	0	0	1	4	5 : Muy baja
19AO000367123	DESPISTAJE DE TUBERCULOSIS EN SINTOMATICOS RESPIRATORIOS, IDENTIFICACIÓN Y EXAMEN DE SINTOMÁTICOS REPIRATORIOS	220300 : MULTIDISTRITAL	126,108.00	087 : PERSONA ATENDIDA	427	427	427	427	427	427	427	427	427	427	427	427	5,124	5 : Muy baja
19AO000367219	DESPISTAJE Y DIAGNOSTICO DE TUBERCULOSIS PARA PACIENTES CON COMORBILIDAD	220300 : MULTIDISTRITAL	1,050.00	438 : PERSONA TAMIZADA	1	0	0	3	0	0	4	0	2	0	2	0	12	5 : Muy baja
19AO000367308	PROMOVER EN LAS FAMILIA PRACTICAS SALUDABLES PARA LA PREVENCION DE VIH/SIDA Y TUBERCULOSIS	220300 : MULTIDISTRITAL	29,878.00	056 : FAMILIA	133	133	133	133	133	133	134	134	134	134	134	134	1,602	5 : Muy baja
19AO000367369	ENTREGAR A POBLACION ADOLESCENTE INFORMACION SOBRE INFECCIONES DE TRANSMISION SEXUAL Y VIH/SIDA	220300 : MULTIDISTRITAL	1,352.40	259 : PERSONA INFORMADA	15	15	15	15	16	16	15	16	15	16	15	16	185	5 : Muy baja

OEI.04 MEJORAR LA CALIDAD DE LA ATENCIÓN EN SALUD DE LA POBLACIÓN EN MAYOR CONDICIÓN DE VULNERABILIDAD

AEI.04.07 MEDIDAS PREVENTIVAS DE ENFERMEDADES NO TRANSMISIBLES DE MANERA OPORTUNA PARA LA POBLACIÓN CON FACTORES DE RIESGO

COD.	Actividad Operativa	Ubigeo	PROGRAMACION														Meta Fisica Anual	Prioridad
			Meta Anual S/.	U.M.	1	2	3	4	5	6	7	8	9	10	11	12		
19AO000365875	MONITOREO, SUPERVISION, EVALUACION Y CONTROL DE PREVENCION Y CONTROL DEL CANCER	220300 : MULTIDISTRITAL	94,285.00	060 : INFORME	1	1	2	2	2	2	2	2	2	1	1	1	19	5 : Muy baja
19AO000366928	DOCENTES CAPACITADOS PARA LA PROMOCIÓN DE PRACTICAS Y ENTORNOS SALUDABLES PARA LA PREVENCIÓN DE CÁNCER EN FAMILIAS	220300 : MULTIDISTRITAL	1,318.00	056 : FAMILIA	19	19	19	19	19	19	20	20	19	19	19	19	230	5 : Muy baja
19AO000367030	PACIENTE DIABETICO NO COMPLICADO NO CONTROLADO	220300 : MULTIDISTRITAL	51,080.00	394 : PERSONA TRATADA	7	7	7	7	7	7	7	7	6	6	6	6	80	5 : Muy baja
19AO000367148	PACIENTE DIABETICO NO COMPLICADO CON TRATAMIENTO	220300 : MULTIDISTRITAL	1,470.00	394 : PERSONA TRATADA	0	0	2	0	2	0	2	0	2	0	2	0	10	5 : Muy baja
19AO000367227	TAMIZAJE CON PAPANICOLAO PARA DETECCION DE CANCER DE CUELLO UTERINO	220300 : MULTIDISTRITAL	126,024.00	086 : PERSONA	49	49	49	49	49	49	49	49	49	49	49	49	588	5 : Muy baja
19AO000367274	PACIENTE HIPERTENSO DE NO ALTO RIESGO NO CONTROLADO QUE RECIBE TRATAMIENTO	220300 : MULTIDISTRITAL	580.00	394 : PERSONA TRATADA	10	10	9	9	9	9	9	9	9	9	9	9	110	5 : Muy baja
19AO000367288	PACIENTE HIPERTENSO DE NO ALTO RIESGO Y CONTROLADO QUE RECIBE TRATAMIENTO	220300 : MULTIDISTRITAL	572.90	394 : PERSONA TRATADA	0	0	0	1	0	0	1	0	0	1	0	0	3	5 : Muy baja
19AO000367309	TAMIZAJE CON INSPECCION VISUAL CON ACIDO ACETICO PARA DETECCION DE CANCER DE CUELLO UTERINO	220300 : MULTIDISTRITAL	18,680.00	087 : PERSONA ATENDIDA	60	60	60	60	60	60	65	60	60	60	60	60	725	5 : Muy baja
19AO000367523	TAMIZAJE Y DETECCION DE ERRORES REFRACTIVOS EN NIÑOS DE 3 A 11 AÑOS	220300 : MULTIDISTRITAL	1,758.75	394 : PERSONA TRATADA	46	46	46	46	46	46	46	46	46	46	45	45	550	5 : Muy baja
19AO000367530	EVALUACION Y DESPISTAJE DE ERRORES REFRACTIVOS EN NIÑOS MENORES DE 3 A 11 AÑOS	220300 : MULTIDISTRITAL	605.85	394 : PERSONA TRATADA	10	10	10	10	10	10	10	10	10	10	10	10	120	5 : Muy baja
19AO000367546	REFERENCIA DE PACIENTES CON ERRORES REFRACTIVOS	220300 : MULTIDISTRITAL	1,050.00	394 : PERSONA TRATADA	0	0	11	11	11	11	10	10	10	10	0	0	84	5 : Muy baja
19AO000367566	PERSONAS DE 5 A 11 AÑOS CON VALORACION CLINICA DE FACTORES DE RIESGO	220300 : MULTIDISTRITAL	1,225.00	394 : PERSONA TRATADA	7	7	7	7	7	7	7	7	6	6	6	6	80	5 : Muy baja
	PERSONAS DE 12 A 17 AÑOS CON	220300 :		394 :														

GOBIERNO REGIONAL Sub - Gerencia de Planeamiento Estratégico y Estadística Regional SAN MARTIN

19AO000367575	VALORACION CLINICA DE FACTORES DE RIESGO	MULTIDISTRITAL	1,225.00	PERSONA TRATADA	21	21	21	21	21	21	21	21	21	21	20	20	250	5 : Muy baja
19AO000367597	PERSONAS DE 30 A 39 AÑOS CON VALORACION CLINICA DE FACTORES DE RIESGO	220300 : MULTIDISTRITAL	1,225.00	394 : PERSONA TRATADA	15	15	15	15	15	15	15	15	15	15	15	15	180	5 : Muy baja
19AO000367697	EXAMEN ESTOMATOLOGICO	220900 : MULTIDISTRITAL	1,365.00	087 : PERSONA ATENDIDA	136	136	136	136	136	136	136	136	136	136	136	132	1,628	5 : Muy baja
19AO000367716	APLICACION DE FLUOR BARNIZ	220900 : MULTIDISTRITAL	3,150.00	087 : PERSONA ATENDIDA	15	15	15	15	15	15	15	0	15	15	15	15	165	5 : Muy baja
19AO000367726	APLICACION DE FLUOR GEL	220900 : MULTIDISTRITAL	2,100.00	087 : PERSONA ATENDIDA	155	155	155	155	155	155	155	155	155	155	155	155	1,860	5 : Muy baja
19AO000367773	POBLACION INFORMADA EN PREVENCION Y CONTROL DE LAS ENFERMEDADES NO TRANSMISIBLES POR MEDIOS MASIVOS DE COMUNICACION	220300 : MULTIDISTRITAL	29,735.00	420 : POBLACION	2	2	2	2	2	2	2	1	1	1	1	1	19	5 : Muy baja
19AO000368247	MONITOREO DE ENFERMEDADES NO TRANSMISIBLES	220300 : MULTIDISTRITAL	525.00	060 : INFORME	0	0	0	0	1	0	0	1	0	0	1	0	3	5 : Muy baja
19AO000368254	EVALUACION DE ENFERMEDADES NO TRANSMISIBLES	220300 : MULTIDISTRITAL	525.00	060 : INFORME	0	0	0	0	0	1	0	0	0	1	0	0	2	5 : Muy baja
19AO000368260	SUPERVISION DE ENFERMEDADES NO TRANSMISIBLES	220300 : MULTIDISTRITAL	525.00	060 : INFORME	0	0	0	0	0	0	2	0	0	0	2	0	4	5 : Muy baja

OEI.05 REDUCIR LA DESNUTRICIÓN CRÓNICA EN NIÑAS Y NIÑOS MENORES DE 5 AÑOS

AEI.05.01 ATENCIÓN INTEGRAL OPORTUNA A LOS NIÑOS(AS) MENORES DE 5 AÑOS

COD.	Actividad Operativa	Ubigeo	PROGRAMACION														Meta Fisica Anual	Prioridad
			Meta Anual S/.	U.M.	1	2	3	4	5	6	7	8	9	10	11	12		
19AO000366865	EVALUACIÓN Y CONTROL DEL PROGRAMA ARTICULADO NUTRICIONAL	220300 : MULTIDISTRITAL	103,105.35	060 : INFORME	1	1	1	1	1	1	1	1	1	1	1	1	12	5 : Muy baja
19AO000366905	SUPERVISIÓN PROGRAMA ARTICULADO NUTRICIONAL	220300 : MULTIDISTRITAL	210,981.00	060 : INFORME	0	0	1	0	0	1	0	0	1	0	1	0	4	5 : Muy baja
19AO000366940	CONTROL DE CALIDAD NUTRICIONAL DE LOS ALIMENTOS	220300 : MULTIDISTRITAL	1,627.50	060 : INFORME	0	0	0	1	0	0	0	0	0	1	0	0	2	5 : Muy baja
19AO000367166	FAMILIAS CON NIÑO/AS MENORES DE 36 MESES DESARROLLAN PRACTICAS SALUDABLES	220300 : MULTIDISTRITAL	37,185.95	056 : FAMILIA	308	308	308	308	308	309	309	309	309	309	309	309	3,703	5 : Muy baja
19AO000367286	NIÑO CRED < 1 AÑO	220300 : MULTIDISTRITAL	143,982.00	219 : NIÑO CONTROLADO	66	66	66	66	65	65	65	65	65	65	65	65	784	5 : Muy baja
19AO000367324	NIÑO 1 AÑO CON CRED COMPLETO	220300 : MULTIDISTRITAL	2,362.50	219 : NIÑO CONTROLADO	66	66	66	66	66	66	66	66	66	65	65	65	789	5 : Muy baja
19AO000367353	3325503 - NIÑO CRED 2 AÑOS	220300 : MULTIDISTRITAL	95,640.00	219 : NIÑO CONTROLADO	67	66	66	66	66	66	66	66	66	66	66	66	793	5 : Muy baja
19AO000367536	NIÑO DE 6 A 35 MESES CON SUPLEMENTO DE MICRONUTRIENTES	220300 : MULTIDISTRITAL	107,427.00	220 : NIÑO SUPLEMENTADO	99	99	99	99	99	98	98	98	98	98	98	98	1,181	5 : Muy baja
19AO000367557	ATENDER A NIÑOS Y NIÑAS CON DIAGNOSTICO DE PARASITOSIS INTESTINAL	220300 : MULTIDISTRITAL	59,023.00	016 : CASO TRATADO	67	67	67	67	70	67	67	70	67	67	67	67	810	5 : Muy baja
19AO000367562	VIGILANCIA DE LA CALIDAD DEL AGUA PARA EL CONSUMO HUMANO	220300 : MULTIDISTRITAL	112,131.00	223 : CENTRO POBLADO	2	2	2	2	3	2	2	2	3	2	2	3	27	5 : Muy baja
19AO000367578	VIGILANCIA DE LA CALIDAD DEL AGUA PARA EL CONSUMO HUMANO.	220300 : MULTIDISTRITAL	2,677.50	223 : CENTRO POBLADO	2	2	2	2	2	2	2	2	2	3	3	3	27	5 : Muy baja
19AO000367605	DESINFECCION Y/O TRATAMIENTO DEL AGUA PARA EL CONSUMO HUMANO	220300 : MULTIDISTRITAL	2,835.00	223 : CENTRO POBLADO	3	3	3	3	3	3	2	2	2	2	2	2	30	5 : Muy baja
19AO000367614	ADMINISTRAR SUPLEMENTO DE HIERRO Y ACIDO FOLICO A GESTANTES	220300 : MULTIDISTRITAL	28,035.00	224 : GESTANTE SUPLEMENTADA	70	70	70	70	70	70	70	70	70	70	70	69	839	5 : Muy baja
19AO000367646	VACUNACION NIÑO < 1 AÑO	220300 : MULTIDISTRITAL	90,185.00	218 : NIÑO PROTEGIDO	65	65	65	65	65	65	65	66	66	66	66	66	785	5 : Muy baja
19AO000367648	BRINDAR ATENCION A OTRAS ENFERMEDADES PREVALENTES	220300 : MULTIDISTRITAL	145,673.00	016 : CASO TRATADO	95	95	95	95	95	95	94	94	94	94	94	94	1,134	5 : Muy baja
19AO000367664	VACUNACION NIÑO = 1 AÑOS	220300 : MULTIDISTRITAL	30,169.65	218 : NIÑO PROTEGIDO	66	66	66	66	66	66	66	66	66	65	65	65	789	5 : Muy baja
19AO000367693	VACUNACION NIÑO = 4 AÑOS	220300 : MULTIDISTRITAL	85,241.00	218 : NIÑO PROTEGIDO	72	72	72	72	72	72	71	71	71	71	71	71	858	5 : Muy baja
19AO000367797	ATENDER A NIÑOS CON ENFERMEDADES DIARREICAS AGUDAS PERSISTENTE	220300 : MULTIDISTRITAL	3,000.00	016 : CASO TRATADO	0	0	1	0	0	1	0	0	1	0	0	1	4	5 : Muy baja
19AO000367814	INFECCIÓN RESPIRATORIA AGUDA (IRA) NO COMPLICADA	220300 : MULTIDISTRITAL	218,784.00	016 : CASO TRATADO	234	234	234	234	234	234	234	234	234	234	233	233	2,806	5 : Muy baja
19AO000367815	ATENDER A NIÑOS CON ENFERMEDADES DIARREICAS AGUDAS NO COMPLICADA	220300 : MULTIDISTRITAL	156,633.00	016 : CASO TRATADO	50	50	50	50	50	50	50	50	50	50	50	50	600	5 : Muy baja
19AO000367822	ATENDER A NIÑOS CON ENFERMEDADES DIARREICAS AGUDAS DISENTÉRICAS	220300 : MULTIDISTRITAL	7,888.00	016 : CASO TRATADO	15	15	14	14	14	14	14	14	14	14	14	14	170	5 : Muy baja
19AO000367829	FARINGOAMIGDALITIS PURULENTA AGUDA (FAPA)	220300 : MULTIDISTRITAL	56,443.00	016 : CASO TRATADO	0	0	4	2	2	2	2	2	2	2	1	0	19	5 : Muy baja
19AO000367844	OTITIS MEDIA AGUDA (OMA)	220300 : MULTIDISTRITAL	61,577.00	016 : CASO TRATADO	2	2	3	2	2	2	2	2	2	2	2	2	25	5 : Muy baja

GOBIERNO REGIONAL Sub - Gerencia de Planeamiento Estratégico y Estadística Regional SAN MARTIN

OEI.18 PROMOVER LA GESTIÓN DEL RIESGO DE DESASTRES EN LA REGIÓN

AEI.18.01 FORTALECIMIENTO DE CAPACIDADES EN GESTIÓN DEL RIESGO DE DESASTRES DE MANERA INTEGRAL PARA LA POBLACIÓN

COD.	Actividad Operativa	Ubigeo	PROGRAMACION														Meta Fisica Anual	Prioridad
			Meta Anual S/.	U.M.	1	2	3	4	5	6	7	8	9	10	11	12		
19AO000369358	MONITOREO,SUPERVISION Y EVALUACION DE PRODUCTOS Y ACTIVIDADES EN GESTION DE RIESGO DE DESASTRES	220300 : MULTIDISTRITAL	1,008.00	201 : INFORME TECNICO	0	0	0	0	2	2	0	2	0	0	0	0	6	1 : Muy Alta
19AO000369409	DESARROLLO DE INSTRUMENTOS ESTRATEGICOS PARA LA GESTION DEL RIESGO DE DESASTRES	220300 : MULTIDISTRITAL	682.50	201 : INFORME TECNICO	0	0	0	3	0	1	1	0	1	1	0	0	7	1 : Muy Alta
19AO000369541	DESARROLLO DE SIMULACROS EN GESTION REACTIVA	220300 : MULTIDISTRITAL	1,260.00	201 : INFORME TECNICO	0	0	1	1	2	0	2	0	0	0	0	0	6	1 : Muy Alta
19AO000369564	IMPLEMENTACION DE BRIGADAS PARA LA ATENCION FRENTE A EMERGENCIAS Y DESASTRES	220300 : MULTIDISTRITAL	4,620.00	583 : BRIGADA	0	0	0	0	1	0	0	0	0	0	0	0	1	1 : Muy Alta
19AO000369578	ADMINISTRACION Y ALMACENAMIENTO DE INFRAESTRUCTURA MOVIL PARA LA ASISTENCIA FRENTE A EMERGENCIAS Y DESASTRES	220300 : MULTIDISTRITAL	5,670.00	614 : Infraestructura Movil	0	0	1	0	0	0	0	0	0	0	0	0	1	1 : Muy Alta
19AO000369595	DESARROLLO DE LOS CENTROS Y ESPACIOS DE MONITOREO DE EMERGENCIAS Y DESASTRES	220300 : MULTIDISTRITAL	20,630.40	248 : REPORTE	1	1	1	1	1	1	1	1	1	1	1	1	12	1 : Muy Alta
19AO000369604	DESARROLLO DE ESTUDIOS DE VULNERABILIDAD Y RIESGO EN SERVICIOS PUBLICOS	220300 : MULTIDISTRITAL	819.00	610 : DOCUMENTO TECNICO	0	0	0	0	0	1	0	0	0	0	0	0	1	1 : Muy Alta
19AO000369645	FORMACION Y CAPACITACION EN MATERIA DE GESTION DE RIESGO DE DESASTRES Y ADAPTACION AL CAMBIO CLIMATICO	220300 : MULTIDISTRITAL	3,255.00	086 : PERSONA	0	0	0	0	0	30	0	0	30	0	0	0	60	1 : Muy Alta
19AO000369682	ORGANIZACIÓN Y ENTRENAMI ENTO DE COMUNIDADES EN HABILIDADES FRENTE AL RIESGO DE DESASTRES	220300 : MULTIDISTRITAL	5,278.35	086 : PERSONA	0	0	0	0	15	0	15	0	0	0	0	0	30	1 : Muy Alta
19AO000369721	SEGURIDAD FISICO FUNCIONAL DE SERVICIOS PUBLICOS	220300 : MULTIDISTRITAL	23,730.00	065 : INTERVENCION	0	0	0	1	0	0	0	1	0	1	0	1	4	1 : Muy Alta

TOTAL GENERAL : 50,140,290.00

U.M. = Unidad de Medida.

Nota : La Prioridad se determinará en la Comisión de Planeamiento Estratégico

FIRMA

CENTRO DE COSTO RESPONSABLE 01 - GOBIERNO REGIONAL DE SAN MARTÍN

Exportar Excel Imprimir

Anexo B-4
PLAN OPERATIVO INSTITUCIONAL CONSOLIDADO CON MONTO FINANCIERO
Año : 2019

Periodo PEI : No definido
Nivel de Gobierno : R - GOBIERNOS REGIONALES
Sector : 99 - GOBIERNOS REGIONALES
Pliego : 459 - GOBIERNO REGIONAL DEL DEPARTAMENTO DE SAN MARTIN
Unidad Ejecutora : 000930 - REGION SAN MARTIN-SALUD

Centro de Costo: 400.01.01 - DIRECCIÓN EJECUTIVA DE OGESS

OEI.09 MEJORAR LA EFICIENCIA DE LA GESTIÓN INSTITUCIONAL DEL GORESAM

AEI.09.02 FORTALECER LA MODERNIZACIÓN DE LA GESTIÓN PÚBLICA

COD.	Actividad Operativa	Ubigeo	PROGRAMACION														Monto POI S/.
			Meta Anual	U.M.	1	2	3	4	5	6	7	8	9	10	11	12	
19AO000373219	ACCIÓN DE MONITOREO, SUPERVISIÓN Y EVALUACIÓN DEL FUNCIONAMIENTO DE LA OGESS	220901 : TARAPOTO	4	060 : INFORME	657,696.00	0.00	0.00	638,454.85	25,108.00	0.00	634,696.00	0.00	0.00	634,694.00	0.00	0.00	2,590,648.85
19AO000373235	REUNIÓN DE TRABAJO Y/O COORDINACIÓN - OGESS	220901 : TARAPOTO	4	599 : ACTA	158,157.00	0.00	0.00	158,157.00	0.00	0.00	158,157.00	0.00	0.00	158,154.00	0.00	0.00	632,625.00
19AO000373246	ACCIÓN DE MONITOREO, SUPERVISIÓN Y EVALUACIÓN DEL FUNCIONAMIENTO DE LA RED INTEGRADA DE SERVICIOS DE SALUD - DIRECCIÓN RED LAMAS	220500 : MULTIDISTRITAL	4	060 : INFORME	191,709.00	0.00	0.00	191,709.00	0.00	0.00	191,709.00	0.00	0.00	191,708.00	0.00	0.00	766,835.00
19AO000373251	ACCIÓN DE MONITOREO, SUPERVISIÓN Y EVALUACIÓN DEL FUNCIONAMIENTO DE LA RED INTEGRADA DE SERVICIOS DE SALUD - DIRECCIÓN RED EL DORADO	220300 : MULTIDISTRITAL	4	060 : INFORME	58,581.00	0.00	0.00	58,581.00	0.00	0.00	58,581.00	0.00	0.00	58,580.00	0.00	0.00	234,323.00
19AO000373253	ACCIÓN DE MONITOREO, SUPERVISIÓN Y EVALUACIÓN DEL FUNCIONAMIENTO DE LA RED INTEGRADA DE SERVICIOS DE SALUD - DIRECCION PICOTA	220700 : MULTIDISTRITAL	4	060 : INFORME	63,758.00	0.00	0.00	63,758.00	0.00	0.00	63,758.00	0.00	0.00	63,758.00	0.00	0.00	255,032.00

Centro de Costo: 400.01.02 - DIRECCIÓN DE PLANEAMIENTO, PRESUPUESTO Y ADMINISTRACIÓN

OEI.09 MEJORAR LA EFICIENCIA DE LA GESTIÓN INSTITUCIONAL DEL GORESAM

AEI.09.02 FORTALECER LA MODERNIZACIÓN DE LA GESTIÓN PÚBLICA

COD.	Actividad Operativa	Ubigeo	PROGRAMACION														Monto POI S/.
			Meta Anual	U.M.	1	2	3	4	5	6	7	8	9	10	11	12	
19AO000373261	REUNIÓN DE TRABAJO Y/O COORDINACIÓN	220901 : TARAPOTO	4	599 : ACTA	347,917.00	0.00	0.00	347,917.00	0.00	0.00	347,917.00	0.00	0.00	347,916.00	0.00	0.00	1,391,667.00
19AO000373263	ACCIONES DE PLANEAMIENTO, FORMULACIÓN Y PROGRAMACIÓN PRESUPUESTAL	220500 : MULTIDISTRITAL	3	599 : ACTA	0.00	0.00	258,567.00	0.00	258,567.00	0.00	0.00	0.00	258,567.00	0.00	0.00	0.00	775,701.00
19AO000373264	ACCIONES DE PLANEAMIENTO Y PROGRAMACIÓN OPERATIVA	220300 : MULTIDISTRITAL	3	599 : ACTA	0.00	0.00	0.00	86,104.00	0.00	86,104.00	0.00	0.00	86,103.00	0.00	0.00	0.00	258,311.00
19AO000373265	ACCIÓN DE MONITOREO,SUPERVISIÓN Y EVALUACIÓN DEL PLANEAMIENTO Y LA GESTIÓN PRESUPUESTAL	220700 : MULTIDISTRITAL	3	060 : INFORME	0.00	0.00	349,265.00	0.00	0.00	349,265.00	0.00	0.00	0.00	349,264.00	0.00	0.00	1,047,794.00
19AO000373266	ACCIONES ADMINISTRATIVAS PARA LA ADQUISICIÓN Y RECEPCIÓN DE BIENES Y SERVICIOS REQUERIDOS PARA EL FUNCIONAMIENTO DE LA OGESS	220901 : TARAPOTO	2	001 : ACCION	0.00	0.00	262,546.50	0.00	0.00	0.00	0.00	86,828.35	0.00	0.00	0.00	0.00	349,374.85
19AO000373267	VISITAS DE ASISTENCIA TÉCNICA A DEPENDENCIAS DE LA OGESS / RISS	220500 : MULTIDISTRITAL	2	001 : ACCION	0.00	0.00	0.00	5,500.00	0.00	0.00	0.00	0.00	5,000.00	0.00	0.00	0.00	10,500.00
19AO000373268	ACCIÓN DE MONITOREO,SUPERVISIÓN Y EVALUACIÓN DE LA GESTIÓN ADMINISTRATIVA (PROCEDIMIENTOS Y SISTEMAS ADMINISTRATIVOS)	220300 : MULTIDISTRITAL	2	060 : INFORME	0.00	0.00	0.00	2,250.00	0.00	0.00	0.00	0.00	3,000.00	0.00	0.00	0.00	5,250.00
19AO000373269	ACTIVIDADES DE DESARROLLO DE COMPETENCIAS PARA LA GESTIÓN	220700 : MULTIDISTRITAL	2	060 : INFORME	0.00	0.00	0.00	3,300.00	0.00	0.00	0.00	0.00	3,000.00	0.00	0.00	0.00	6,300.00

GOBIERNO REGIONAL Sub-Gerencia de Planeamiento Estratégico y Estadística Regional SAN MARTIN

Centro de Costo: 400.01.03 - DIRECCIÓN DE DESARROLLO DE RECURSOS HUMANOS

OEI.09 MEJORAR LA EFICIENCIA DE LA GESTIÓN INSTITUCIONAL DEL GORESAM

AEI.09.02 FORTALECER LA MODERNIZACIÓN DE LA GESTIÓN PÚBLICA

COD.	Actividad Operativa	Ubigeo	PROGRAMACION													Monto POI S/.
			Meta Anual	U.M.	1	2	3	4	5	6	7	8	9	10	11	12	
19AO000373270	REUNIÓN DE TRABAJO Y/O COORDINACIÓN	220901 : TARAPOTO	12	599 : ACTA	2,060,165.10	0.00	0.00	0.00	0.00	0.00	0.00	0.00	0.00	0.00	0.00	0.00	2,060,165.10

Centro de Costo: 400.01.04 - DIRECCIÓN DE GESTIÓN SANITARIA

OEI.09 MEJORAR LA EFICIENCIA DE LA GESTIÓN INSTITUCIONAL DEL GORESAM

AEI.09.02 FORTALECER LA MODERNIZACIÓN DE LA GESTIÓN PÚBLICA

COD.	Actividad Operativa	Ubigeo	PROGRAMACION													Monto POI S/.
			Meta Anual	U.M.	1	2	3	4	5	6	7	8	9	10	11	12	
19AO000373284	ACCIONES DE PLANEAMIENTO Y PROGRAMACIÓN OPERATIVA DE LA GESTIÓN SANITARIA	220901 : TARAPOTO	2	599 : ACTA	0.00	0.00	4,000.00	0.00	0.00	0.00	4,400.00	0.00	0.00	0.00	0.00	0.00	8,400.00
19AO000373285	ACCIÓN DE MONITOREO, SUPERVISIÓN Y EVALUACIÓN DE LOS PROCESOS DE PRESTACIÓN DE SERVICIOS DE SALUD A LAS PERSONAS Y FAMILIAS	220901 : TARAPOTO	4	060 : INFORME	0.00	641,668.00	0.00	0.00	631,668.00	0.00	0.00	626,668.00	0.00	0.00	621,930.50	0.00	2,521,934.50
19AO000373286	ACCIÓN DE MONITOREO, SUPERVISIÓN Y EVALUACIÓN DE LOS PROCESOS DE PRESTACIÓN DE SERVICIOS DE SALUD A LAS PERSONAS Y FAMILIAS - RISS EL DORADO	220300 : MULTIDISTRITAL	2	060 : INFORME	0.00	0.00	58,057.00	0.00	0.00	0.00	0.00	40,000.00	0.00	0.00	0.00	0.00	98,057.00
19AO000373287	ACCIÓN DE MONITOREO, SUPERVISIÓN Y EVALUACIÓN DE LOS PROCESOS DE PRESTACIÓN DE SERVICIOS DE SALUD A LAS PERSONAS Y FAMILIAS - RISS PICOTA	220700 : MULTIDISTRITAL	2	060 : INFORME	0.00	0.00	100,000.00	0.00	0.00	0.00	0.00	0.00	69,074.00	0.00	0.00	0.00	169,074.00

Centro de Costo: 400.01.05 - DIRECCIÓN DE GESTIÓN PRESTACIONAL

OEI.09 MEJORAR LA EFICIENCIA DE LA GESTIÓN INSTITUCIONAL DEL GORESAM

AEI.09.02 FORTALECER LA MODERNIZACIÓN DE LA GESTIÓN PÚBLICA

COD.	Actividad Operativa	Ubigeo	PROGRAMACION													Monto POI S/.
			Meta Anual	U.M.	1	2	3	4	5	6	7	8	9	10	11	12	
19AO000373271	ACCIÓN DE MONITOREO, SUPERVISIÓN Y EVALUACIÓN DE LA OPERATIVIDAD Y PRODUCTIVIDAD DE LA RISS	220901 : TARAPOTO	4	060 : INFORME	3,000.00	0.00	0.00	1,500.00	0.00	0.00	1,500.00	0.00	0.00	588.75	0.00	0.00	6,588.75
19AO000373272	ACCIÓN DE MONITOREO, SUPERVISIÓN Y EVALUACIÓN DE LA OPERATIVIDAD Y PRODUCTIVIDAD DE LA RISS EL DORADO	220300 : MULTIDISTRITAL	2	060 : INFORME	0.00	0.00	3,000.00	0.00	0.00	0.00	828.30	0.00	0.00	0.00	0.00	0.00	3,828.30
19AO000373273	ACCIÓN DE MONITOREO, SUPERVISIÓN Y EVALUACIÓN DE LA OPERATIVIDAD Y PRODUCTIVIDAD DE LA RISS LAMAS	220500 : MULTIDISTRITAL	2	060 : INFORME	0.00	0.00	4,000.00	0.00	0.00	0.00	0.00	3,122.15	0.00	0.00	0.00	0.00	7,122.15
19AO000373274	ACCIÓN DE MONITOREO, SUPERVISIÓN Y EVALUACIÓN DE LA OPERATIVIDAD Y PRODUCTIVIDAD DE LA RISS PICOTA	220700 : MULTIDISTRITAL	2	060 : INFORME	0.00	0.00	0.00	1,000.00	0.00	0.00	0.00	0.00	2,311.70	0.00	0.00	0.00	3,311.70
19AO000373275	ACCIÓN DE MONITOREO, SUPERVISIÓN Y EVALUACIÓN DE LA GESTIÓN DE LA INFORMACIÓN EN LA RISS SAN MARTIN	220901 : TARAPOTO	4	060 : INFORME	66,300.00	0.00	0.00	40,000.00	0.00	0.00	20,000.00	0.00	0.00	5,524.00	0.00	0.00	131,824.00
19AO000373276	ACCIÓN DE MONITOREO, SUPERVISIÓN Y EVALUACIÓN DE LA GESTIÓN DE LA INFORMACIÓN EN LA RISS EL DORADO	220300 : MULTIDISTRITAL	2	060 : INFORME	0.00	2,000.00	0.00	0.00	0.00	0.00	0.00	1,104.00	0.00	0.00	0.00	0.00	3,104.00
19AO000373277	ACCIÓN DE MONITOREO, SUPERVISIÓN Y EVALUACIÓN DE LA GESTIÓN DE LA INFORMACIÓN EN LA RISS PICOTA	220700 : MULTIDISTRITAL	2	060 : INFORME	0.00	300,000.00	0.00	0.00	0.00	0.00	62,716.00	0.00	0.00	0.00	0.00	0.00	362,716.00
19AO000373278	ACCIONES DE PLANEAMIENTO Y PROGRAMACIÓN OPERATIVA DE LA OPERATIVIDAD DE LA RISS	220901 : TARAPOTO	4	599 : ACTA	0.00	2,000.00	0.00	0.00	2,000.00	0.00	0.00	2,000.00	0.00	3,450.00	0.00	0.00	9,450.00
19AO000373279	REUNIÓN DE TRABAJO Y/O COORDINACIÓN	220901 : TARAPOTO	2	599 : ACTA	0.00	0.00	11,450.00	0.00	0.00	0.00	0.00	688.00	0.00	0.00	0.00	0.00	12,138.00
19AO000373280	REUNIÓN DE TRABAJO Y/O COORDINACIÓN RISS EL DORADO	220300 : MULTIDISTRITAL	2	599 : ACTA	0.00	0.00	0.00	1,000.00	0.00	0.00	0.00	0.00	428.00	0.00	0.00	0.00	1,428.00
19AO000373281	REUNIÓN DE TRABAJO Y/O COORDINACIÓN RISS LAMAS	220500 : MULTIDISTRITAL	1	599 : ACTA	0.00	0.00	2,772.00	0.00	0.00	0.00	0.00	0.00	0.00	0.00	0.00	0.00	2,772.00
19AO000373282	REUNIÓN DE TRABAJO Y/O COORDINACIÓN RISS PICOTA	220700 : MULTIDISTRITAL	1	599 : ACTA	0.00	0.00	1,512.00	0.00	0.00	0.00	0.00	0.00	0.00	0.00	0.00	0.00	1,512.00

Centro de Costo: 400.01.02 - RISS BAJO MAYO: PROVINCIA SAN MARTIN

OEI.04 MEJORAR LA CALIDAD DE LA ATENCIÓN EN SALUD DE LA POBLACIÓN EN MAYOR CONDICIÓN DE VULNERABILIDAD

AEI.04.01 SERVICIOS DE SALUD PÚBLICO CON CALIDAD Y OPORTUNIDAD PARA LA REGIÓN

COD.	Actividad Operativa	Ubigeo	PROGRAMACION													Monto POI S/.
			Meta Anual	U.M.	1	2	3	4	5	6	7	8	9	10	11	12	

19AO000363498	MONITOREO, SUPERVISION, EVALUACION Y CONTROL DEL PROGRAMA EN SALUD MENTAL - RED SAN MARTIN	220900 : MULTIDISTRITAL	10	060 : INFORME	7,400.00	7,400.00	7,400.00	7,402.00	7,402.00	7,402.00	7,402.00	7,402.00	7,402.00	7,402.00	7,402.00	6,970.00	88,386.00
19AO000363561	TRATAMIENTO DE PERSONAS CON PROBLEMAS PSICOSOCIALES	220900 : MULTIDISTRITAL	2,981	394 : PERSONA TRATADA	6,948.00	6,984.00	6,985.00	6,985.00	6,985.00	6,985.00	6,986.00	6,986.00	6,986.00	6,986.00	6,986.00	6,584.00	83,386.00
19AO000372234	MONITOREO, SUPERVISION, EVALUACION Y CONTROL DEL PROGRAMA EN SALUD MENTAL - MOYOBAMBA	220901 : TARAPOTO	1	060 : INFORME	0.00	0.00	0.00	0.00	0.00	48,216.00	0.00	0.00	0.00	0.00	0.00	0.00	48,216.00
19AO000373737	ATENCION TERAPEUTICA EN MODALIDAD AMBULATORIA, DE DIA Y RESIDENCIAL PARA CONSUMIDORES Y DEPENDIENTES A DROGAS	220900 : MULTIDISTRITAL	1	087 : PERSONA ATENDIDA	0.00	0.00	292,165.00	0.00	0.00	0.00	0.00	0.00	0.00	0.00	0.00	0.00	292,165.00

OEI.04 MEJORAR LA CALIDAD DE LA ATENCIÓN EN SALUD DE LA POBLACIÓN EN MAYOR CONDICIÓN DE VULNERABILIDAD

AEI.04.02 PARTO INSTITUCIONAL ACCESIBLE PARA LA POBLACIÓN GESTANTE

COD.	Actividad Operativa	Ubigeo	PROGRAMACION													Monto POI S/.
			Meta Anual	U.M.	1	2	3	4	5	6	7	8	9	10	11	12	
19AO000363412	ASISTENCIA TECNICA Y CAPACITACION	220909 : LA BANDA DE SHILCAYO	1	086 : PERSONA	5,275.00	5,275.00	5,275.00	5,275.00	5,275.00	5,275.00	5,275.00	5,275.00	5,275.00	5,275.00	5,275.00	5,276.00	63,301.00
19AO000363596	ATENCION DE LA EMERGENCIA Y URGENCIA BASICA	220900 : MULTIDISTRITAL	2,839	086 : PERSONA	3,229.00	3,229.00	3,229.00	3,229.00	3,229.00	3,229.00	3,229.00	3,229.00	3,229.00	3,229.00	3,229.00	3,229.00	38,748.00
19AO000373303	DOCENTES CAPACITADOS REALIZAN EDUCACIÓN SEXUAL INTEGRAL DESDE LA INSTITUCIÓN EDUCATIVA	220900 : MULTIDISTRITAL	257	035 : DOCENTE CAPACITADO	0.00	0.00	0.00	0.00	30,690.00	0.00	0.00	0.00	0.00	0.00	0.00	0.00	30,690.00
19AO000373310	POBLACIÓN INFORMADA EN SALUD SEXUAL Y REPRODUCTIVA POR MEDIOS DE DIFUSION MASIVA	220900 : MULTIDISTRITAL	73,000	259 : PERSONA INFORMADA	0.00	0.00	40,000.00	0.00	40,000.00	0.00	40,000.00	0.00	38,467.00	0.00	0.00	0.00	158,467.00
19AO000373546	FUNCIONARIOS MUNICIPALES CAPACITADOS GESTIONAN ESPACIOS EDUCATIVOS PARA PROMOVER LA SALUD	220900 : MULTIDISTRITAL	5	215 : MUNICIPIO	0.00	0.00	0.00	0.00	0.00	0.00	20,000.00	0.00	0.00	0.00	0.00	0.00	20,000.00
19AO000373738	SERVICIO DE TRANSPORTE ASISTIDO DE LA EMERGENCIA	220900 : MULTIDISTRITAL	717	083 : PACIENTE ATENDIDO	0.00	0.00	0.00	83,285.00	0.00	0.00	0.00	0.00	0.00	0.00	0.00	0.00	83,285.00

OEI.04 MEJORAR LA CALIDAD DE LA ATENCIÓN EN SALUD DE LA POBLACIÓN EN MAYOR CONDICIÓN DE VULNERABILIDAD

AEI.04.03 ATENCIÓN PRENATAL OPORTUNA PARA LA POBLACIÓN GESTANTE

COD.	Actividad Operativa	Ubigeo	PROGRAMACION													Monto POI S/.
			Meta Anual	U.M.	1	2	3	4	5	6	7	8	9	10	11	12	
19AO000363604	MONITOREO, DE LA SALUD MATERNO NEONATAL	220900 : MULTIDISTRITAL	12	060 : INFORME	84,207.00	84,207.00	84,207.00	84,207.00	84,207.00	84,207.00	84,207.00	84,207.00	84,207.00	84,207.00	84,207.00	84,207.25	1,010,484.25
19AO000363641	SUPERVISION, DE LA SALUD MATERNO NEONATAL	220900 : MULTIDISTRITAL	2	060 : INFORME	30,273.00	30,273.00	30,273.00	30,273.00	30,273.00	30,273.00	30,273.00	30,273.00	30,273.00	30,273.00	30,273.00	30,276.00	363,279.00
19AO000363677	EVALUACIÓN Y CONTROL DE LA SALUD MATERNO NEONATAL	220900 : MULTIDISTRITAL	1	060 : INFORME	30,273.00	30,273.00	30,273.00	30,273.00	30,273.00	30,273.00	30,273.00	30,273.00	30,273.00	30,273.00	30,273.00	30,276.00	363,279.00
19AO000363975	BRINDAR SERVICIOS DE SALUD PARA PREVENCION DEL EMBARAZO A ADOLESCENTES	220900 : MULTIDISTRITAL	1,176	083 : PACIENTE ATENDIDO	46,379.00	46,379.00	49,109.00	46,379.00	46,379.00	46,379.00	46,379.00	46,379.00	46,379.00	46,379.00	46,379.00	46,379.00	559,278.00
19AO000364098	BRINDAR ATENCION PRENATAL REENFOCADA	220900 : MULTIDISTRITAL	2,932	058 : GESTANTE CONTROLADA	22,824.00	22,824.00	22,824.00	22,824.00	22,824.00	22,824.00	22,824.00	22,824.00	22,824.00	22,824.00	22,824.00	22,825.00	273,889.00
19AO000364250	ANTICONCEPTIVO HORMONAL INYECTABLE	220900 : MULTIDISTRITAL	7,133	206 : PAREJA PROTEGIDA	17,549.00	17,549.00	17,549.00	17,549.00	17,549.00	17,549.00	17,549.00	17,549.00	17,549.00	17,549.00	17,549.00	17,547.00	210,586.00
19AO000364252	ANTICONCEPTIVO HORMONAL ORAL	220900 : MULTIDISTRITAL	4,885	206 : PAREJA PROTEGIDA	1,029.00	1,029.00	1,029.00	1,029.00	1,029.00	1,029.00	1,029.00	1,029.00	1,029.00	1,029.00	1,029.00	1,029.00	12,348.00
19AO000364256	ANTICONCEPTIVO HORMONAL MENSUAL INYECTABLE	220900 : MULTIDISTRITAL	1,869	206 : PAREJA PROTEGIDA	1,586.00	1,586.00	1,586.00	1,586.00	1,586.00	1,586.00	1,586.00	1,586.00	1,586.00	1,586.00	1,586.00	1,586.00	19,032.00
19AO000364260	MEJORAMIENTO DEL ACCESO DE LA POBLACION A SERVICIOS DE CONSEJERIA EN SALUD SEXUAL Y REPRODUCTIVA	220900 : MULTIDISTRITAL	17,654	006 : ATENCION	17,766.00	17,766.00	17,766.00	17,766.00	17,766.00	17,766.00	17,766.00	17,766.00	17,766.00	17,766.00	17,766.00	17,766.00	213,192.00
19AO000367490	HIPERÉMESIS GRAVÍDICA	220900 : MULTIDISTRITAL	215	207 : GESTANTE ATENDIDA	3,051.00	3,051.00	3,051.00	3,051.00	3,051.00	3,051.00	3,051.00	3,051.00	3,051.00	3,051.00	3,051.00	3,054.60	36,615.60
19AO000367521	BRINDAR ATENCION DE PARTO NORMAL	220900 : MULTIDISTRITAL	2,288	208 : PARTO NORMAL	20,064.00	22,467.00	20,064.00	20,064.00	20,064.00	20,064.00	20,064.00	20,064.00	20,064.00	20,064.00	20,064.00	20,067.00	243,174.00
19AO000367539	BRINDAR ATENCION DEL PARTO COMPLICADO NO QUIRURGICO	220900 : MULTIDISTRITAL	176	209 : PARTO COMPLICADO	42,239.00	42,239.00	42,239.00	42,239.00	42,239.00	42,239.00	42,239.00	42,239.00	42,239.00	42,239.00	42,239.00	42,243.00	506,872.00
19AO000367564	ATENDER EL PUERPERIO	220900 : MULTIDISTRITAL	2,497	211 : ATENCION PUERPERAL	10,785.50	14,285.50	14,285.50	14,285.50	10,785.50	10,785.50	10,785.50	10,785.50	10,785.50	10,785.50	10,785.50	10,785.50	139,926.00
19AO000367590	ATENCION INMEDIATA DEL RECIEN NACIDO	220900 : MULTIDISTRITAL	2,288	239 : RECIEN NACIDO ATENDIDO	28,800.00	28,800.00	28,800.00	28,800.00	28,800.00	28,800.00	28,800.00	28,800.00	28,800.00	28,800.00	28,800.00	28,801.00	345,601.00
19AO000367632	ATENDER AL RECIEN NACIDO CON COMPLICACIONES	220900 : MULTIDISTRITAL	88	212 : EGRESO	7,471.00	7,471.00	7,471.00	7,471.00	7,471.00	7,471.00	7,471.00	7,471.00	7,471.00	7,471.00	7,471.00	7,464.00	89,645.00
19AO000373301	CONSEJERÍA EN EL HOGAR DURANTE LA VISITA DOMICILIARIA, A FAMILIAS DE LA	220900 :	5,864	056 : FAMILIA	0.00	0.00	0.00	0.00	0.00	110,000.00	0.00	0.00	61,489.00	0.00	0.00	0.00	171,489.00

GOBIERNO REGIONAL Sub - Gerencia de Planeamiento Estratégico y Estadística Regional SAN MARTIN

	GESTANTE Y PUÉRPERA	MULTIDISTRITAL																
19AO000373319	SESIONES EDUCATIVAS A FAMILIAS DE ADOLESCENTES EN SALUD SEXUAL INTEGRAL	220900 : MULTIDISTRITAL	3,236	056 : FAMILIA	0.00	0.00	0.00	0.00	110,000.00	0.00	0.00	0.00	0.00	61,488.00	0.00	0.00	171,488.00

OEI.04 MEJORAR LA CALIDAD DE LA ATENCIÓN EN SALUD DE LA POBLACIÓN EN MAYOR CONDICIÓN DE VULNERABILIDAD

AEI.04.05 ACTIVIDADES DE CONTROL VECTORIAL DE ENFERMEDADES METAXÉNICAS EN LOCALIDADES DE RIESGO

COD.	Actividad Operativa	Ubigeo	PROGRAMACION													Monto POI S/.
			Meta Anual	U.M.	1	2	3	4	5	6	7	8	9	10	11	12	
19AO000373043	EVALUACION, DIAGNOSTICO Y TRATAMIENTO DE ENFERMEDADES METAXENICAS	220900 : MULTIDISTRITAL	2,059	394 : PERSONA TRATADA	19,984.00	19,984.00	60,986.00	19,984.00	19,984.00	60,986.00	19,984.00	19,984.00	60,984.60	19,984.00	19,984.00	19,984.00	362,812.60
19AO000373054	MONITOREO, SUPERVISION, EVALUACION Y CONTROL METAXENICAS Y ZOONOSIS	220900 : MULTIDISTRITAL	24	060 : INFORME	709.00	709.00	709.00	709.00	709.00	709.00	709.00	709.00	709.00	709.00	709.00	706.00	8,505.00
19AO000373687	FAMILIAS QUE DESARROLLAN PRACTICAS SALUDABLES PARA LA PREVENCION Y CONTROL DE LAS ENFERMEDADES METAXENICAS EN ZONAS DE RIESGO	220900 : MULTIDISTRITAL	8,890	056 : FAMILIA	0.00	0.00	36,402.00	0.00	0.00	0.00	30,000.00	0.00	0.00	26,631.00	0.00	0.00	93,033.00
19AO000373688	FAMILIAS QUE DESARROLLAN PRACTICAS SALUDABLES PARA LA PREVENCION Y CONTROL DE LAS ENFERMEDADES ZOONOTICAS EN ZONAS DE RIESGO	220900 : MULTIDISTRITAL	8,811	056 : FAMILIA	0.00	0.00	0.00	36,402.00	0.00	0.00	0.00	30,000.00	0.00	0.00	26,631.00	0.00	93,033.00
19AO000373689	MUNICIPIOS QUE IMPLEMENTAN ACCIONES MEJORAR O MITIGAR LAS CONDICIONES QUE GENERAN RIESGO	220900 : MULTIDISTRITAL	4	215 : MUNICIPIO	0.00	0.00	0.00	0.00	0.00	0.00	40,892.00	0.00	0.00	0.00	0.00	0.00	40,892.00
19AO000373690	POBLACION INFORMADA EN PREVENCION Y CONTROL DE LAS ENFERMEDADES METAXENICAS Y ZOONOTICAS A TRAVES DE MEDIOS DE COMUNICACION MASIVA	220900 : MULTIDISTRITAL	178,111	259 : PERSONA INFORMADA	0.00	0.00	0.00	12,000.00	0.00	12,000.00	12,000.00	0.00	14,924.00	0.00	19,000.00	0.00	69,924.00
19AO000373691	VIVIENDAS UBICADAS EN ESCENARIO II Y III DE TRANSMISION DE DENGUE PROTEGIDAS CON TRATAMIENTO FOCAL	220900 : MULTIDISTRITAL	241,724	255 : VIVIENDAS	0.00	0.00	250,000.00	0.00	0.00	250,000.00	0.00	0.00	250,000.00	0.00	0.00	134,835.40	884,835.40
19AO000373692	CANES VACUNADOS CONTRA LA RABIA	220900 : MULTIDISTRITAL	20,578	005 : ANIMAL	0.00	0.00	0.00	0.00	0.00	0.00	0.00	209,352.00	0.00	0.00	0.00	0.00	209,352.00
19AO000373693	PERSONA EXPUESTA A RABIA RECIBE ATENCION INTEGRAL	220900 : MULTIDISTRITAL	247	087 : PERSONA ATENDIDA	0.00	0.00	0.00	0.00	0.00	0.00	0.00	30,000.00	0.00	0.00	0.00	0.00	30,000.00
19AO000373694	MANEJO PRIMARIO DE ACCIDENTES POR TODO TIPO DE ANIMALES PONZOÑOSOS	220900 : MULTIDISTRITAL	186	087 : PERSONA ATENDIDA	0.00	0.00	0.00	0.00	0.00	0.00	0.00	0.00	30,000.00	0.00	0.00	0.00	30,000.00
19AO000373695	DIAGNOSTICO Y TRATAMIENTO DE PERSONAS CON SOSPECHA DE LEPTOSPIROSIS	220900 : MULTIDISTRITAL	59	087 : PERSONA ATENDIDA	0.00	0.00	0.00	0.00	0.00	0.00	0.00	0.00	0.00	0.00	23,988.00	0.00	23,988.00

OEI.04 MEJORAR LA CALIDAD DE LA ATENCIÓN EN SALUD DE LA POBLACIÓN EN MAYOR CONDICIÓN DE VULNERABILIDAD

AEI.04.06 MEDIDAS PREVENTIVAS DE ENFERMEDADES TRANSMISIBLES DE MANERA OPORTUNA PARA LA POBLACIÓN DE LOCALIDADES EN RIESGO

COD.	Actividad Operativa	Ubigeo	PROGRAMACION													Monto POI S/.
			Meta Anual	U.M.	1	2	3	4	5	6	7	8	9	10	11	12	
19AO000367326	MEJORAR EN POBLACION INFORMADA EL USO CORRECTO DE CONDON PARA PREVENCION DE INFECCIONES DE TRANSMISION SEXUAL Y VIH/SIDA	220900 : MULTIDISTRITAL	19,609	259 : PERSONA INFORMADA	1,797.00	1,797.00	1,797.00	1,797.00	1,797.00	1,797.00	1,797.00	1,797.00	1,797.00	1,797.00	1,797.00	1,802.00	21,569.00
19AO000367345	TAMIZAJE PARA ITS Y VIH A POBLACIÓN ADULTA Y JOVEN	220900 : MULTIDISTRITAL	11,335	259 : PERSONA INFORMADA	2,056.00	2,056.00	2,056.00	2,056.00	2,056.00	2,056.00	2,056.00	2,056.00	2,056.00	2,056.00	2,056.00	2,058.25	24,674.25
19AO000367375	POBLACIÓN HSH, TRANS, TS Y DE LA DIVERSIDAD SEXUAL QUE RECIBE ATENCIÓN PREVENTIVA EN ITS Y VIH	220900 : MULTIDISTRITAL	4,141	087 : PERSONA ATENDIDA	0.00	5,586.00	0.00	0.00	0.00	0.00	0.00	0.00	0.00	0.00	0.00	0.00	5,586.00
19AO000367383	POBLACIÓN PRIVADA DE LIBERTAD (PPL) QUE RECIBEN ATENCIÓN PREVENTIVA EN ITS Y VIH	220900 : MULTIDISTRITAL	32	087 : PERSONA ATENDIDA	0.00	1,680.00	0.00	0.00	0.00	0.00	0.00	0.00	0.00	0.00	0.00	0.00	1,680.00
19AO000367586	MONITOREO DEL PROGRAMA DE TB/VIH-SIDA	220900 : MULTIDISTRITAL	32	060 : INFORME	70,272.00	70,272.00	70,272.00	70,272.00	70,272.00	70,272.00	70,272.00	70,272.00	70,272.00	70,272.00	70,272.00	70,268.00	843,260.00
19AO000367598	EVALUACIÓN DEL PROGRAMA DE TB/VIH-SIDA	220900 : MULTIDISTRITAL	16	060 : INFORME	0.00	504.00	0.00	0.00	504.00	0.00	0.00	0.00	0.00	0.00	0.00	0.00	1,008.00
19AO000367607	SUPERVISIÓN DEL PROGRAMA DE TB/VIH-SIDA	220900 : MULTIDISTRITAL	32	060 : INFORME	2,146.00	2,146.00	2,146.00	2,146.00	2,146.00	2,146.00	2,146.00	2,146.00	2,146.00	2,146.00	2,146.00	2,144.00	25,750.00
19AO000367654	DESPISTAJE DE TUBERCULOSIS EN SINTOMATICOS RESPIRATORIOS	220900 : MULTIDISTRITAL	18,271	087 : PERSONA ATENDIDA	98,536.00	98,536.00	98,536.00	98,536.00	98,536.00	98,536.00	98,536.00	98,536.00	98,536.00	98,536.00	98,536.00	98,537.00	1,182,433.00
19AO000367727	PERSONAS EN CONTACTO DE CASOS DE TUBERCULOSIS CON CONTROL Y TRATAMIENTO PREVENTIVO	220900 : MULTIDISTRITAL	692	394 : PERSONA TRATADA	1,341.00	1,341.00	1,341.00	1,341.00	1,341.00	1,341.00	1,341.00	1,341.00	1,341.00	1,341.00	1,341.00	1,345.00	16,096.00
19AO000369649	DIAGNOSTICO DE TUBERCULOSIS PULMONAR	220900 : MULTIDISTRITAL	150	393 : PERSONA DIAGNOSTICADA	6,825.00	6,825.00	6,825.00	6,825.00	6,825.00	6,825.00	6,825.00	6,825.00	6,825.00	6,825.00	6,825.00	6,825.00	81,900.00
19AO000369698	CONTROL Y TRATAMIENTO PREVENTIVO DE CONTACTOS DE CASOS TUBERCULOSIS (GENERAL, INDIGENA, PRIVADA DE SU LIBERTAD)	220900 : MULTIDISTRITAL	692	394 : PERSONA TRATADA	9,642.00	19,288.00	19,288.00	19,288.00	19,288.00	19,288.00	19,288.00	19,288.00	19,299.00	19,288.00	19,288.00	19,288.00	221,821.00

GOBIERNO REGIONAL SAN MARTIN Sub - Gerencia de Planeamiento Estratégico y Estadística Regional

19AO000369783	TRATAMIENTO DE CASOS DE PERSONAS PRIVADAS DE SU LIBERTAD	220900 : MULTIDISTRITAL	8	394 : PERSONA TRATADA	1,071.00	1,071.00	1,071.00	1,071.00	1,071.00	1,071.00	1,071.00	1,071.00	0.00	0.00	1,078.00	0.00	9,646.00
19AO000369830	TRATAMIENTO DE CASOS DE PERSONAS PRIVADAS DE SU LIBERTAD	220900 : MULTIDISTRITAL	8	394 : PERSONA TRATADA	1,205.00	1,205.00	1,205.00	1,205.00	1,205.00	1,205.00	1,205.00	0.00	1,211.00	0.00	0.00	0.00	9,646.00
19AO000370283	DESPISTAJE Y DIAGNOSTICO DE TUBERCULOSIS PARA PACIENTES CON COMORBILIDAD	220900 : MULTIDISTRITAL	150	394 : PERSONA TRATADA	1,530.00	1,530.00	1,530.00	1,530.00	1,530.00	1,530.00	1,530.00	1,530.00	1,530.00	1,530.00	1,530.00	1,530.00	18,360.00
19AO000373686	DOCENTES DE INSTITUCIONES EDUCATIVAS DESARROLLAN ACCIONES PARA LA PROMOCIÓN DE PRÁCTICAS	220900 : MULTIDISTRITAL	181	035 : DOCENTE CAPACITADO	0.00	0.00	0.00	0.00	0.00	0.00	0.00	31,268.00	0.00	0.00	0.00	0.00	31,268.00

OEI.04 MEJORAR LA CALIDAD DE LA ATENCIÓN EN SALUD DE LA POBLACIÓN EN MAYOR CONDICIÓN DE VULNERABILIDAD

AEI.04.07 MEDIDAS PREVENTIVAS DE ENFERMEDADES NO TRANSMISIBLES DE MANERA OPORTUNA PARA LA POBLACIÓN CON FACTORES DE RIESGO

COD.	Actividad Operativa	Ubigeo	PROGRAMACION													Monto POI S/.
			Meta Anual	U.M.	1	2	3	4	5	6	7	8	9	10	11	12	
19AO000364149	TAMIZAJE DE AGUDEZA VISUAL	220900 : MULTIDISTRITAL	2,729	438 : PERSONA TAMIZADA	0.00	0.00	1,361.00	1,361.00	1,361.00	1,361.00	1,361.00	1,361.00	1,361.00	1,362.25	0.00	0.00	10,889.25
19AO000364202	BRINDAR TRATAMIENTO A PERSONAS CON DIAGNOSTICO DE DIABETES MELLITUS	220900 : MULTIDISTRITAL	647	394 : PERSONA TRATADA	5,566.00	5,566.00	5,566.00	5,566.00	5,566.00	5,566.00	5,574.00	5,866.00	5,566.00	5,566.00	5,566.00	5,566.00	67,100.00
19AO000364226	ATENCION ESTOMATOLOGICA PREVENTIVA BASICA EN NIÑOS, GESTANTES Y ADULTOS MAYORES	220900 : MULTIDISTRITAL	6,301	394 : PERSONA TRATADA	0.00	8,400.00	0.00	0.00	0.00	0.00	0.00	0.00	0.00	0.00	0.00	0.00	8,400.00
19AO000364249	INFORMACION Y SENSIBILIZACION DE LA POBLACION EN PARA EL CUIDADO DE LA SALUD DE LAS ENFERMEDADES NO TRANSMISIBLES (MENTAL, BUCAL, OCULAR, METALES PESADOS, HIPERTENSION ARTERIAL Y DIABETES MELLITUS)	220900 : MULTIDISTRITAL	5,000	001 : ACCION	4,316.00	4,316.00	4,316.00	4,316.00	4,316.00	4,316.00	4,316.00	4,316.00	4,321.00	4,316.00	4,316.00	4,316.00	51,797.00
19AO000367743	MONITOREO, PREVENCION Y CONTROL DEL CANCER	220900 : MULTIDISTRITAL	16	060 : INFORME	18,507.00	18,507.00	18,507.00	18,507.00	18,507.00	18,507.00	18,507.00	18,507.00	18,507.00	18,507.00	18,507.00	18,504.00	222,081.00
19AO000367770	SUPERVISION, DE PREVENCION Y CONTROL DEL CANCER	220900 : MULTIDISTRITAL	8	060 : INFORME	0.00	8,112.00	8,112.00	8,112.00	8,112.00	8,112.00	8,112.00	8,112.00	8,112.00	0.00	0.00	0.00	64,896.00
19AO000367789	EVALUACION Y CONTROL DE PREVENCION Y CONTROL DEL CANCER	220900 : MULTIDISTRITAL	8	060 : INFORME	0.00	8,112.00	8,112.00	8,112.00	8,112.00	8,112.00	8,112.00	8,112.00	8,112.00	0.00	0.00	0.00	64,896.00
19AO000369892	TAMIZAJE CON PAPANICOLAO PARA DETECCION DE CANCER DE CUELLO UTERINO	220900 : MULTIDISTRITAL	2,379	086 : PERSONA	4,573.90	4,573.90	4,573.90	4,573.90	4,573.90	4,573.90	4,573.90	4,573.90	4,573.90	4,573.90	4,573.90	4,574.70	54,887.60
19AO000369899	TAMIZAJE CON INSPECCION VISUAL CON ACIDO ACETICO PARA DETECCION DE CANCER DE CUELLO UTERINO	220900 : MULTIDISTRITAL	0	086 : PERSONA	0.00	0.00	0.00	0.00	0.00	0.00	0.00	0.00	0.00	0.00	0.00	0.00	0.00
19AO000373696	FAMILIAS QUE RECIBEN SESIONES EDUCATIVAS Y DEMOSTRATIVAS EN PRÁCTICAS SALUDABLES FRENTE A LAS ENFERMEDADES NO TRANSMISIBLES	220900 : MULTIDISTRITAL	1,656	056 : FAMILIA	0.00	0.00	0.00	137,049.00	0.00	0.00	100,000.00	0.00	100,000.00	0.00	100,000.00	0.00	437,049.00
19AO000373697	DOCENTES CAPACITADOS PARA LA PROMOCIÓN DE PRACTICAS Y ENTORNOS SALUDABLES PARA LA PREVENCION DEL CANCER EN FAMILIAS	220900 : MULTIDISTRITAL	169	056 : FAMILIA	0.00	0.00	0.00	3,000.00	0.00	3,000.00	0.00	0.00	3,000.00	2,945.85	0.00	0.00	11,945.85
19AO000373736	TRATAMIENTO DEL CANCER DE CUELLO UTERINO	220900 : MULTIDISTRITAL	60	086 : PERSONA	0.00	0.00	0.00	69,685.00	0.00	0.00	0.00	0.00	0.00	0.00	0.00	0.00	69,685.00

OEI.05 REDUCIR LA DESNUTRICIÓN CRÓNICA EN NIÑAS Y NIÑOS MENORES DE 5 AÑOS

AEI.05.01 ATENCIÓN INTEGRAL OPORTUNA A LOS NIÑOS(AS) MENORES DE 5 AÑOS

COD.	Actividad Operativa	Ubigeo	PROGRAMACION													Monto POI S/.
			Meta Anual	U.M.	1	2	3	4	5	6	7	8	9	10	11	12	
19AO000363789	MONITOREO DEL PROGRAMA ARTICULADO NUTRICIONAL	220900 : MULTIDISTRITAL	28	218 : NIÑO PROTEGIDO	99,313.00	99,313.00	99,313.00	99,313.00	99,313.00	99,313.00	99,313.00	99,313.00	99,313.00	99,313.00	99,313.00	99,309.00	1,191,752.00
19AO000364225	SUPERVISION ARTICULADO NUTRICIONAL	220900 : MULTIDISTRITAL	13	060 : INFORME	10,509.00	10,509.00	10,509.00	10,509.00	10,509.00	10,509.00	10,509.00	10,509.00	10,509.00	10,509.00	10,509.00	10,509.00	126,108.00
19AO000364242	EVALUACION Y CONTROL DEL PROGRAMA ARTICULADO NUTRICIONAL	220900 : MULTIDISTRITAL	7	060 : INFORME	0.00	0.00	0.00	0.00	81,563.00	81,563.00	81,563.00	81,563.00	81,563.00	81,563.00	81,563.00	81,564.00	652,505.00
19AO000364274	VACUNACION NIÑO < 1 AÑO	220900 : MULTIDISTRITAL	2,507	218 : NIÑO PROTEGIDO	59,066.00	59,066.00	59,066.00	59,066.00	59,066.00	59,066.00	59,066.00	59,066.00	59,066.00	59,066.00	59,066.00	59,070.00	708,796.00
19AO000364284	VACUNACION NIÑO 1 AÑO	220900 : MULTIDISTRITAL	2,756	218 : NIÑO PROTEGIDO	2,298.00	2,298.00	2,298.00	2,298.00	2,298.00	2,298.00	2,298.00	2,298.00	2,298.00	2,298.00	2,298.00	2,293.95	27,571.95
19AO000364295	VACUNACION NIÑO 4 AÑOS	220900 : MULTIDISTRITAL	2,703	218 : NIÑO PROTEGIDO	2,107.00	2,107.00	2,107.00	2,107.00	2,107.00	2,107.00	2,107.00	2,107.00	2,107.00	2,107.00	2,107.00	2,107.00	25,284.00
19AO000367538	NIÑO CRED < 1 AÑO	220900 : MULTIDISTRITAL	2,462	219 : NIÑO CONTROLADO	111,052.00	111,052.00	111,052.00	111,052.00	111,052.00	111,052.00	111,052.00	111,052.00	111,052.00	111,052.00	111,052.00	111,046.00	1,332,618.00
19AO000367547	5000018 - ATENCION A NIÑOS CON CRECIMIENTO Y DESARROLLO - CRED COMPLETO PARA SU EDAD	220900 : MULTIDISTRITAL	2,118	219 : NIÑO CONTROLADO	437.00	437.00	437.00	437.00	437.00	437.00	437.00	437.00	437.00	437.00	437.00	443.00	5,250.00
19AO000367560	NIÑO CRED 2 AÑOS	220900 : MULTIDISTRITAL	1,935	219 : NIÑO CONTROLADO	3,906.00	3,906.00	3,906.00	3,906.00	3,906.00	3,906.00	3,906.00	3,906.00	3,906.00	3,906.00	3,906.00	3,914.00	46,880.00

19AO000367668	ADMINISTRAR SUPLEMENTO DE HIERRO Y VITAMINA A	220900 : MULTIDISTRITAL	3,232	220 : NIÑO SUPLEMENTADO	17,237.00	17,237.00	17,237.00	17,237.00	17,237.00	17,237.00	17,237.00	17,237.00	17,237.00	17,237.00	17,237.00	17,239.00	206,846.00
19AO000367696	NIÑO DE 06 A 35 MESES CON SUPLEMENTO DE MICRONUTRIENTES	220900 : MULTIDISTRITAL	3,232	220 : NIÑO SUPLEMENTADO	9,694.00	9,694.00	9,694.00	9,694.00	9,694.00	9,694.00	9,694.00	9,694.00	9,694.00	9,694.00	9,694.00	9,702.85	116,336.85
19AO000367756	INFECCION RESPIRATORIA AGUDA (IRA) NO COMPLICADA	220900 : MULTIDISTRITAL	5,602	238 : NIÑO TRATADO	3,667.00	3,667.00	3,667.00	3,667.00	3,667.00	3,667.00	3,667.00	3,667.00	3,667.00	3,667.00	3,667.00	3,670.00	44,007.00
19AO000367778	FARINGOAMIGDALITIS PURULENTA AGUDA (FAPA)	220900 : MULTIDISTRITAL	93	238 : NIÑO TRATADO	1,169.00	1,169.00	1,169.00	1,169.00	1,169.00	1,169.00	1,169.00	1,169.00	1,169.00	1,169.00	1,170.00	1,179.55	14,039.55
19AO000367793	SINUSITIS AGUDA	220900 : MULTIDISTRITAL	82	238 : NIÑO TRATADO	2,656.00	2,656.00	2,656.00	2,656.00	2,656.00	2,656.00	2,656.00	2,656.00	2,656.00	2,656.00	2,656.00	2,664.00	31,880.00
19AO000367828	EDA NO COMPLICADA	220900 : MULTIDISTRITAL	1,906	238 : NIÑO TRATADO	16,284.00	16,284.00	16,284.00	16,284.00	16,284.00	16,284.00	16,284.00	16,284.00	16,284.00	16,284.00	16,284.00	16,293.00	195,417.00
19AO000367841	EDA DISENTERICA	220900 : MULTIDISTRITAL	431	238 : NIÑO TRATADO	55.00	55.00	55.00	55.00	55.00	55.00	55.00	53.00	53.00	53.00	53.00	52.95	649.95
19AO000367876	NEUMONIA Y ENFERMEDAD MUY GRAVE EN NIÑOS DE 2 MESES A 4 AÑOS	220900 : MULTIDISTRITAL	72	238 : NIÑO TRATADO	3,073.00	3,073.00	3,073.00	3,073.00	3,073.00	3,073.00	3,073.00	3,073.00	3,073.00	3,073.00	3,073.00	3,077.00	36,880.00
19AO000367898	BRINDAR ATENCION A OTRAS ENFERMEDADES PREVALENTES	220900 : MULTIDISTRITAL	2,285	016 : CASO TRATADO	16,700.00	16,700.00	16,700.00	16,700.00	16,700.00	16,700.00	16,700.00	16,700.00	16,700.00	16,700.00	16,700.00	16,700.00	200,400.00
19AO000369227	ADMINISTRAR SUPLEMENTO DE HIERRO Y ACIDO FOLICO A GESTANTES	220900 : MULTIDISTRITAL	2,932	224 : GESTANTE SUPLEMENTADA	8,618.00	8,618.00	8,618.00	8,618.00	8,618.00	8,618.00	8,618.00	8,618.00	8,618.00	8,618.00	8,618.00	8,627.00	103,425.00
19AO000369249	GESTANTE CON SUPLEMENTO DE HIERRO Y ACIDO FOLICO	220900 : MULTIDISTRITAL	2,932	224 : GESTANTE SUPLEMENTADA	383.00	383.00	383.00	383.00	383.00	383.00	383.00	383.00	383.00	383.00	383.00	387.05	4,600.05
19AO000372240	INTERVENCIONES DE COMUNICACION PARA EL CUIDADO INFANTIL Y PREVENCION DE ANEMIA Y DESNUTRICION CRONICA INFANTIL - MOYOBAMBA	220901 : TARAPOTO	1	060 : INFORME	10,500.00	10,500.00	10,500.00	10,500.00	10,500.00	10,500.00	10,500.00	10,500.00	10,500.00	10,500.00	10,500.00	10,500.00	126,000.00
19AO000372949	CONTROL DE CALIDAD NUTRICIONAL DE LOS ALIMENTOS	220900 : MULTIDISTRITAL	20	222 : REPORTE TECNICO	0.00	0.00	0.00	0.00	9,886.00	9,886.00	9,886.00	0.00	9,884.00	0.00	0.00	0.00	39,542.00
19AO000373289	MONITOREO DE PARAMETROS DE CAMPO URBANO	220900 : MULTIDISTRITAL	18	223 : CENTRO POBLADO	0.00	0.00	155,339.00	56,000.00	56,000.00	0.00	0.00	0.00	0.00	0.00	0.00	0.00	267,339.00
19AO000373291	MONITOREO DE PARAMETROS DE CAMPO RURAL	220900 : MULTIDISTRITAL	22	223 : CENTRO POBLADO	0.00	0.00	0.00	0.00	0.00	0.00	0.00	155,339.00	56,000.00	56,000.00	0.00	0.00	267,339.00
19AO000373296	FAMILIAS CON NIÑO/AS MENORES DE 36 MESES DESARROLLAN PRACTICAS SALUDABLES	220900 : MULTIDISTRITAL	11,872	056 : FAMILIA	0.00	0.00	0.00	0.00	0.00	599,395.00	0.00	0.00	0.00	0.00	0.00	0.00	599,395.00
19AO000373297	FUNCIONARIOS MUNICIPALES SENSIBILIZADOS PARA LA PROMOCIÓN DEL CUIDADO INFANTIL, LACTANCIA MATERNA EXCLUSIVA	220900 : MULTIDISTRITAL	7	215 : MUNICIPIO	0.00	0.00	0.00	3,000.00	3,000.00	4,000.00	0.00	0.00	0.00	0.00	0.00	0.00	10,000.00
19AO000373298	PRACTICAS EN TECNICAS SEGURAS DE DESINFECCION DE AGUA Y ALMACENAMIENTO DOMICILIARIA	220900 : MULTIDISTRITAL	28	223 : CENTRO POBLADO	0.00	21,000.00	21,000.00	21,000.00	21,000.00	21,000.00	21,000.00	21,000.00	11,000.00	11,000.00	12,879.00	0.00	181,879.00
19AO000373299	ATENDER A NIÑOS Y NIÑAS CON DIAGNOSTICO DE PARASITOSIS INTESTINAL	220900 : MULTIDISTRITAL	5,075	016 : CASO TRATADO	0.00	0.00	0.00	0.00	0.00	0.00	260,954.00	0.00	0.00	0.00	0.00	0.00	260,954.00
19AO000373305	AGENTES COMUNITARIOS CAPACITADOS PARA LA PROMOCIÓN DEL CUIDADO INFANTIL, LACTANCIA MATERNA EXCLUSIVA	220900 : MULTIDISTRITAL	14	088 : PERSONA CAPACITADA	0.00	0.00	3,000.00	0.00	0.00	3,000.00	0.00	0.00	4,000.00	0.00	0.00	0.00	10,000.00
19AO000373307	PROMOTORES EDUCATIVOS CAPACITADOS PARA LA PROMOCIÓN DEL CUIDADO INFANTIL, LACTANCIA MATERNA EXCLUSIVA	220900 : MULTIDISTRITAL	21	088 : PERSONA CAPACITADA	0.00	0.00	0.00	0.00	0.00	6,508.00	0.00	0.00	0.00	0.00	0.00	0.00	6,508.00

OEI.18 PROMOVER LA GESTIÓN DEL RIESGO DE DESASTRES EN LA REGIÓN

AEI.18.01 FORTALECIMIENTO DE CAPACIDADES EN GESTIÓN DEL RIESGO DE DESASTRES DE MANERA INTEGRAL PARA LA POBLACIÓN

COD.	Actividad Operativa	Ubigeo	PROGRAMACION														Monto POI S/.
			Meta Anual	U.M.	1	2	3	4	5	6	7	8	9	10	11	12	
19AO000372153	MONITOREO,SUPERVISION Y EVALUACION DE PRODUCTOS Y ACTIVIDADES EN GESTION DE RIESGO DE DESASTRES	220900 : MULTIDISTRITAL	4	201 : INFORME TECNICO	0.00	0.00	0.00	6,000.00	800.00	800.00	0.00	800.00	0.00	0.00	0.00	0.00	8,400.00
19AO000372161	DESARROLLO DE INSTRUMENTOS ESTRATEGICOS PARA LA GESTION DEL RIESGO DE DESASTRES	220900 : MULTIDISTRITAL	7	201 : INFORME TECNICO	0.00	0.00	0.00	1,575.00	0.00	0.00	0.00	0.00	0.00	0.00	0.00	0.00	1,575.00
19AO000372166	DESARROLLO DE SIMULACROS EN GESTION REACTIVA	220900 : MULTIDISTRITAL	21	248 : REPORTE	0.00	0.00	0.00	5,390.00	0.00	350.00	0.00	350.00	0.00	0.00	0.00	0.00	6,090.00
19AO000372178	IMPLEMENTACION DE BRIGADAS PARA LA ATENCION FRENTE A EMERGENCIAS Y DESASTRES	220900 : MULTIDISTRITAL	2	583 : BRIGADA	0.00	1,200.00	2,000.00	960.00	2,900.00	3,350.00	3,700.00	2,900.00	1,100.00	2,430.00	2,440.00	2,430.00	25,410.00
19AO000372185	ADMINISTRACION Y ALMACENAMIENTO DE INFRAESTRUCTURA MOVIL PARA LA ASISTENCIA FRENTE A EMERGENCIAS Y DESASTRES	220900 : MULTIDISTRITAL	1	614 : Infraestructura Movil	0.00	0.00	0.00	5,995.50	0.00	0.00	0.00	0.00	0.00	0.00	0.00	0.00	5,995.50
19AO000372195	DESARROLLO DE LOS CENTROS Y ESPACIOS DE MONITOREO DE EMERGENCIAS Y DESASTRES	220900 : MULTIDISTRITAL	12	248 : REPORTE	0.00	0.00	0.00	2,505.00	20,000.00	1,000.00	1,000.00	1,000.00	1,000.00	1,000.00	1,000.00	1,000.00	29,505.00
				610 :													

GOBIERNO REGIONAL Sub - Gerencia de Planeamiento Estratégico y Estadística Regional SAN MARTIN

19AO000372204	DESARROLLO DE ESTUDIOS DE VULNERABILIDAD Y RIESGO EN SERVICIOS PUBLICOS	220900 : MULTIDISTRITAL	4	DOCUMENTO TECNICO	0.00	0.00	796.00	0.00	1,872.00	230.00	0.00	0.00	0.00	0.00	0.00	0.00	2,898.00
19AO000372222	FORMACION Y CAPACITACION EN MATERIA DE GESTION DE RIESGO DE DESASTRES Y ADAPTACION AL CAMBIO CLIMATICO	220900 : MULTIDISTRITAL	30	086 : PERSONA	0.00	0.00	100.00	3,950.00	0.00	0.00	3,250.00	4,250.00	2,075.00	1,075.00	0.00	0.00	14,700.00
19AO000372227	ORGANIZACIÓN Y ENTRENAMI ENTO DE COMUNIDADES EN HABILIDADES FRENTE AL RIESGO DE DESASTRES	220900 : MULTIDISTRITAL	30	086 : PERSONA	0.00	0.00	0.00	0.00	1,850.00	1,850.00	1,900.00	3,115.00	0.00	0.00	0.00	0.00	8,715.00
19AO000372229	SEGURIDAD FISICO FUNCIONAL DE SERVICIOS PUBLICOS	220900 : MULTIDISTRITAL	3	065 : INTERVENCION	0.00	0.00	0.00	19,740.90	0.00	0.00	0.00	1,000.00	0.00	1,000.00	0.00	1,000.00	22,740.90

Centro de Costo: 400.03 - RISS BAJO MAYO: PROVINCIA LAMAS

OEI.04 MEJORAR LA CALIDAD DE LA ATENCIÓN EN SALUD DE LA POBLACIÓN EN MAYOR CONDICIÓN DE VULNERABILIDAD

AEI.04.01 SERVICIOS DE SALUD PÚBLICO CON CALIDAD Y OPORTUNIDAD PARA LA REGIÓN

COD.	Actividad Operativa	Ubigeo	PROGRAMACION														Monto POI S/.
			Meta Anual	U.M.	1	2	3	4	5	6	7	8	9	10	11	12	
19AO000370664	MONITOREO, SUPERVISION, EVALUACION Y CONTROL DEL PROGRAMA EN SALUD MENTAL	220500 : MULTIDISTRITAL	12	060 : INFORME	0.00	0.00	5,000.00	0.00	0.00	0.00	0.00	0.00	0.00	0.00	0.00	0.00	5,000.00

OEI.04 MEJORAR LA CALIDAD DE LA ATENCIÓN EN SALUD DE LA POBLACIÓN EN MAYOR CONDICIÓN DE VULNERABILIDAD

AEI.04.02 PARTO INSTITUCIONAL ACCESIBLE PARA LA POBLACIÓN GESTANTE

COD.	Actividad Operativa	Ubigeo	PROGRAMACION														Monto POI S/.
			Meta Anual	U.M.	1	2	3	4	5	6	7	8	9	10	11	12	
19AO000370291	COORDINACION Y SEGUIMIENTO DE LA REFERENCIA	220500 : MULTIDISTRITAL	1	006 : ATENCION	5,952.00	5,952.00	5,952.00	5,952.00	5,952.00	5,952.00	5,952.00	5,952.00	5,952.00	5,952.00	5,951.00	5,951.00	71,422.00
19AO000370365	ATENCION DE LA EMERGENCIA O URGENCIA	220500 : MULTIDISTRITAL	9,432	006 : ATENCION	11,559.00	11,556.00	11,554.00	11,554.00	11,554.00	11,554.00	11,554.00	11,554.00	11,554.00	11,554.00	11,554.00	11,554.00	138,655.00
19AO000370659	ASISTENCIA TECNICA Y CAPACITACION	220500 : MULTIDISTRITAL	2	086 : PERSONA	3,456.00	3,456.00	3,456.00	3,456.00	3,456.00	3,456.00	3,456.00	3,456.00	3,459.00	3,456.00	3,456.00	3,456.00	41,475.00
19AO000370662	SERVICIO DE TRANSPORTE ASISTIDO DE LA EMERGENCIA	220500 : MULTIDISTRITAL	9,432	086 : PERSONA	10,205.00	10,205.00	10,205.00	10,205.00	10,205.00	10,205.00	10,205.00	10,205.00	10,206.00	10,205.00	10,215.00	10,205.00	122,471.00

OEI.04 MEJORAR LA CALIDAD DE LA ATENCIÓN EN SALUD DE LA POBLACIÓN EN MAYOR CONDICIÓN DE VULNERABILIDAD

AEI.04.03 ATENCIÓN PRENATAL OPORTUNA PARA LA POBLACIÓN GESTANTE

COD.	Actividad Operativa	Ubigeo	PROGRAMACION														Monto POI S/.
			Meta Anual	U.M.	1	2	3	4	5	6	7	8	9	10	11	12	
19AO000369380	MONITOREO DE LA SALUD MATERNO NEONATAL	220500 : MULTIDISTRITAL	6	060 : INFORME	2,311.00	0.00	2,311.00	0.00	2,311.00	0.00	2,311.00	0.00	2,311.00	0.00	2,313.00	0.00	13,868.00
19AO000369473	EVALUACION Y CONTROL DE LA SALUD MATERNO NEONATAL	220500 : MULTIDISTRITAL	4	060 : INFORME	46,323.00	46,323.00	46,323.00	46,323.00	46,323.00	46,323.00	46,323.00	46,323.00	46,323.00	46,323.00	46,329.00	46,323.00	555,882.00
19AO000369502	SUPERVISION DE LA SALUD MATERNO NEONATAL	220900 : MULTIDISTRITAL	2	060 : INFORME	0.00	0.00	0.00	0.00	0.00	1,380.00	0.00	0.00	0.00	0.00	1,300.65	0.00	2,680.65
19AO000369555	REFERENCIA DE FONP / FUNCIONES OBSTETRICAS NEONATALES PRIMARIAS	220500 : MULTIDISTRITAL	2,427	214 : GESTANTE Y/O NEONATO REFERIDO	3,296.00	3,296.00	3,296.00	3,296.00	3,296.00	3,296.00	3,296.00	3,296.00	3,296.00	3,296.00	3,296.00	3,296.00	39,552.00
19AO000369571	REFERENCIA DE FONB / FUNCIONES OBSTETRICAS NEONATALES BASICAS	220500 : MULTIDISTRITAL	430	214 : GESTANTE Y/O NEONATO REFERIDO	3,296.00	3,297.00	3,298.00	3,298.00	3,298.00	3,298.00	3,298.00	3,298.00	3,298.00	3,298.00	3,296.00	3,296.00	39,569.00
19AO000369588	ATENCION INTEGRAL PARA LA PREVENCION DEL EMBARAZO ADOLESCENTE	220500 : MULTIDISTRITAL	2,042	006 : ATENCION	1,600.00	0.00	0.00	0.00	0.00	0.00	1,865.00	0.00	0.00	0.00	0.00	0.00	3,465.00
19AO000369624	TRABAJO DE PARTO DISFUNCIONAL.	220500 : MULTIDISTRITAL	79	209 : PARTO COMPLICADO	13,054.00	13,054.00	13,054.00	13,054.00	13,054.00	13,054.00	13,056.00	13,059.00	13,054.00	13,054.00	13,054.00	13,054.00	156,655.00
19AO000369643	HEMORRAGIAS INTRAPARTO Y POSTPARTO	220900 : MULTIDISTRITAL	79	209 : PARTO COMPLICADO	5,717.00	5,717.00	5,717.00	5,717.00	5,717.00	5,717.00	5,717.00	5,718.00	5,719.00	5,719.00	5,719.00	5,719.30	68,613.30
19AO000369752	ATENCION DE PARTO NORMAL	220900 : MULTIDISTRITAL	790	208 : PARTO NORMAL	11,074.00	11,074.00	11,074.00	11,074.00	11,074.00	11,074.00	11,076.00	11,076.00	11,076.00	11,076.00	11,074.00	11,076.00	132,898.00
19AO000369803	ATENDER DE RECIEN NACIDO CON COMPLICACIONES	220500 : MULTIDISTRITAL	37	212 : EGRESO	3,868.00	3,868.00	3,868.00	3,868.00	3,868.00	3,868.00	3,868.00	3,868.00	3,868.00	3,868.00	3,868.00	3,868.00	46,416.00
19AO000369875	ATENCION A LA GESTANTE	220500 : MULTIDISTRITAL	1,423	058 : GESTANTE CONTROLADA	37,159.00	37,159.00	37,159.00	37,159.00	37,159.00	37,159.00	37,159.00	37,159.00	37,159.00	37,163.00	37,163.00	37,163.00	445,920.00
19AO000369893	CONSEJERÍA EN EL HOGAR DURANTE LA VISITA DOMICILIARIA, A FAMILIAS DE LA GESTANTE Y PUÉRPERA	220500 : MULTIDISTRITAL	1,423	056 : FAMILIA	5,608.00	5,608.00	5,608.00	5,608.00	5,608.00	5,608.00	5,608.00	5,608.00	5,608.00	5,608.00	5,608.00	5,608.00	67,296.00
19AO000369909	SESIONES EDUCATIVAS A FAMILIAS DE ADOLESCENTES EN SALUD SEXUAL INTEGRAL	220500 : MULTIDISTRITAL	771	056 : FAMILIA	3,721.00	3,721.00	3,721.00	3,721.00	3,721.00	3,721.00	3,721.00	3,721.00	3,721.00	3,721.00	3,731.80	3,721.00	44,662.80
19AO000369915	CAPACITACION A ACTORES SOCIALES QUE PROMUEVEN LA SALUD SEXUAL Y REPRODUCTIVA CON ENFASIS EN MATERNIDAD SALUDABLE	220500 : MULTIDISTRITAL	208	035 : DOCENTE CAPACITADO	0.00	0.00	0.00	0.00	0.00	23,257.00	23,257.00	23,257.00	23,257.00	23,260.00	0.00	0.00	116,288.00

GOBIERNO REGIONAL SAN MARTIN Sub - Gerencia de Planeamiento Estratégico y Estadística Regional

19AO000369981	ANTICONCEPTIVO HORMONAL INYECTABLE	220500 : MULTIDISTRITAL	4,390	206 : PAREJA PROTEGIDA	2,656.00	2,656.00	2,656.00	2,656.00	2,656.00	2,656.00	2,656.00	2,660.00	2,656.00	2,660.00	2,656.00	2,656.00	31,880.00
19AO000370284	ANTICONCEPTIVO HORMONAL ORAL	220500 : MULTIDISTRITAL	3,497	206 : PAREJA PROTEGIDA	638.00	638.00	638.00	638.00	638.00	638.00	638.00	638.00	638.00	638.00	647.00	638.00	7,665.00
19AO000370289	IMPLANTE	220500 : MULTIDISTRITAL	1,739	206 : PAREJA PROTEGIDA	443.00	443.00	443.00	443.00	443.00	443.00	443.00	443.00	443.00	443.00	443.00	444.20	5,317.20
19AO000370338	ORIENTACION/CONSEJERIA EN SALUD SEXUAL Y REPRODUCTIVA	220500 : MULTIDISTRITAL	16,700	006 : ATENCION	4,804.00	4,804.00	4,804.00	7,576.00	4,804.00	4,804.00	4,804.00	4,808.00	4,808.00	4,804.00	4,804.00	4,804.00	60,428.00
19AO000370373	POBLACION INFORMADA EN SALUD SEXUAL Y REPRODUCTIVA POR MEDIOS DE DIFUSION MASIVA	220500 : MULTIDISTRITAL	16,700	259 : PERSONA INFORMADA	23,941.00	23,941.00	23,941.00	23,941.00	23,941.00	23,941.00	23,941.00	23,943.00	23,945.00	23,945.00	23,940.00	23,940.00	287,300.00

OEI.04 MEJORAR LA CALIDAD DE LA ATENCIÓN EN SALUD DE LA POBLACIÓN EN MAYOR CONDICIÓN DE VULNERABILIDAD

AEI.04.05 ACTIVIDADES DE CONTROL VECTORIAL DE ENFERMEDADES METAXÉNICAS EN LOCALIDADES DE RIESGO

COD.	Actividad Operativa	Ubigeo	PROGRAMACION														Monto POI S/.
			Meta Anual	U.M.	1	2	3	4	5	6	7	8	9	10	11	12	
19AO000363638	INFORMACION DE LOS MECANISMOS DE TRANSMISION DE ENFERMEDADES METAXENICAS Y ZOONOTICAS EN POBLADORES DE AREAS CON RIESGO	220500 : MULTIDISTRITAL	9,393	088 : PERSONA CAPACITADA	6,324.00	6,324.00	6,324.00	6,324.00	6,324.00	6,324.00	6,324.00	6,324.00	6,323.00	6,323.00	6,323.00	6,323.00	75,884.00
19AO000363792	LOCALIZACION Y DIAGNOSTICO DE CASOS DE MALARIA	220500 : MULTIDISTRITAL	341	394 : PERSONA TRATADA	4,059.00	4,059.00	4,059.00	4,059.00	4,059.00	4,059.00	4,059.00	4,059.00	4,058.00	4,058.00	4,058.00	4,058.00	48,704.00
19AO000369880	CANES VACUNADOS CONTRA LA RABIA	220500 : MULTIDISTRITAL	7,701	334 : ANIMAL VACUNADO	4,142.00	4,141.00	4,142.00	4,141.00	4,142.00	4,141.00	4,142.00	4,141.00	4,142.00	4,141.00	4,142.00	4,141.00	49,698.00
19AO000369982	DETECCION Y DIAGNOSTICO DE CASO PROBABLE DE DENGUE	220500 : MULTIDISTRITAL	53	394 : PERSONA TRATADA	7,489.00	7,490.00	7,490.00	7,490.00	7,490.00	7,490.00	7,490.00	7,490.00	7,490.00	7,490.00	7,490.00	7,490.00	89,879.00
19AO000369995	LOCALIZACION Y DIAGNOSTICO DE CASOS DE LEISHMANIOSIS CUTANEA Y MUCOCUTANEA	220500 : MULTIDISTRITAL	65	394 : PERSONA TRATADA	4,290.00	4,290.00	4,290.25	4,290.00	4,290.00	4,290.00	4,290.00	4,290.00	4,289.00	4,289.00	4,289.00	4,289.00	51,476.25
19AO000370319	VIVIENDAS UBICADAS EN ESCENARIO II Y III DE TRANSMISION DE DENGUE PROTEGIDAS CON TRATAMIENTO	220500 : MULTIDISTRITAL	38,092	255 : VIVIENDAS	5,359.00	5,359.00	5,359.00	5,359.00	5,359.00	5,358.00	5,358.00	5,358.00	5,358.00	5,358.00	5,358.00	5,358.00	64,301.00
19AO000370330	VIGILANCIA COMUNITARIA PARA LA PREVENCION DE ENFERMEDADES METAXENICAS Y ZOONOTICAS	220500 : MULTIDISTRITAL	19	056 : FAMILIA	2,652.00	2,652.00	2,652.00	2,652.00	2,651.00	2,651.00	2,651.00	2,651.00	2,651.00	2,651.00	2,651.00	2,651.00	31,816.00
19AO000370357	VIVIENDAS DE ÁREAS DE ALTO Y MUY ALTO RIESGO DE TRANSMISIÓN DE MALARIA PROTEGIDAS CON	220500 : MULTIDISTRITAL	2,000	255 : VIVIENDAS	0.00	0.00	0.00	0.00	1,682.00	0.00	0.00	0.00	0.00	0.00	50,682.00	0.00	52,364.00
19AO000370372	FAMILIA CON PRACTICAS SALUDABLES PARA LA PREVENCION DE ENFERMEDADES METAXENICAS	220500 : MULTIDISTRITAL	517	056 : FAMILIA	11,742.00	11,742.00	11,742.00	11,742.00	11,742.00	11,742.00	11,742.00	11,742.00	11,742.00	11,742.00	11,742.00	11,741.00	140,903.00
19AO000370384	FAMILIA CON PRACTICAS SALUDABLES PARA LA PREVENCION DE ENFERMEDADES ZOONOTICAS	220500 : MULTIDISTRITAL	672	056 : FAMILIA	2,743.00	2,743.00	2,743.00	2,743.00	2,743.00	2,743.00	2,743.00	2,743.00	2,743.25	2,743.00	2,743.00	2,741.00	32,914.25
19AO000370387	VIVIENDAS PROTEGIDAS DE LOS PRINCIPALES CONDICIONANTES EN LAS ÁREAS DE RIESGO DE TRASMISIÓN	220500 : MULTIDISTRITAL	16	255 : VIVIENDAS	0.00	0.00	1,788.00	0.00	0.00	0.00	51,789.00	0.00	0.00	0.00	1,338.00	0.00	54,915.00
19AO000370637	PERSONA EXPUESTA A RABIA RECIBE ATENCION INTEGRAL	220500 : MULTIDISTRITAL	105	394 : PERSONA TRATADA	7,775.00	7,775.00	7,775.00	7,775.00	7,775.00	7,775.00	7,775.00	7,775.00	7,775.00	7,775.00	7,775.00	7,777.00	93,302.00
19AO000370644	MANEJO PRIMARIO DE ACCIDENTES POR TODO TIPO DE ANIMALES PONZOÑOSOS	220500 : MULTIDISTRITAL	65	394 : PERSONA TRATADA	7,159.00	7,159.00	7,159.00	7,159.00	7,159.00	7,159.00	7,159.00	7,159.00	7,159.00	7,159.00	7,160.00	7,169.00	85,919.00
19AO000370649	DIAGNOSTICO Y TRATAMIENTO DE PERSONAS CON SOSPECHA DE LEPTOSPIROSIS	220500 : MULTIDISTRITAL	15	394 : PERSONA TRATADA	0.00	0.00	0.00	0.00	2,915.05	0.00	0.00	0.00	2,000.00	0.00	0.00	0.00	4,915.05

OEI.04 MEJORAR LA CALIDAD DE LA ATENCIÓN EN SALUD DE LA POBLACIÓN EN MAYOR CONDICIÓN DE VULNERABILIDAD

AEI.04.06 MEDIDAS PREVENTIVAS DE ENFERMEDADES TRANSMISIBLES DE MANERA OPORTUNA PARA LA POBLACIÓN DE LOCALIDADES EN RIESGO

COD.	Actividad Operativa	Ubigeo	PROGRAMACION														Monto POI S/.
			Meta Anual	U.M.	1	2	3	4	5	6	7	8	9	10	11	12	
19AO000362681	MONITOREO DE VIH/SIDA-TUBERCULOSIS	220500 : MULTIDISTRITAL	10	060 : INFORME	0.00	0.00	0.00	0.00	0.00	2,000.00	0.00	0.00	0.00	0.00	0.00	0.00	2,000.00
19AO000363345	DESPISTAJE DE TUBERCULOSIS EN SINTOMATICOS RESPIRATORIOS	220500 : MULTIDISTRITAL	12,933	087 : PERSONA ATENDIDA	6,050.00	6,050.00	6,050.00	6,050.00	6,050.00	6,051.00	6,050.00	6,050.00	6,050.00	6,051.00	6,050.00	6,050.00	72,602.00
19AO000363720	CONTROL Y TRATAMIENTO PREVENTIVO DE CONTACTOS DE CASOS TUBERCULOSIS (GENERAL, INDIGENA, PRIVADA DE SU LIBERTAD)	220500 : MULTIDISTRITAL	76	394 : PERSONA TRATADA	3,389.00	3,389.00	3,389.00	3,389.00	3,389.00	3,389.00	3,389.00	3,389.00	3,389.00	3,389.00	3,389.00	3,398.00	40,677.00
19AO000363790	TRATAMIENTO DE CASOS DE PERSONAS PRIVADAS DE SU LIBERTAD	220500 : MULTIDISTRITAL	2	394 : PERSONA TRATADA	4,159.00	4,159.00	4,159.00	4,159.00	4,159.00	4,159.00	4,159.00	4,158.00	4,158.00	4,159.00	4,159.00	4,159.00	49,906.00
19AO000363818	DESPISTAJE Y DIAGNOSTICO DE TUBERCULOSIS PARA PACIENTES CON	220500 :	38	394 : PERSONA	2,657.00	2,657.00	2,657.00	2,657.00	2,657.00	2,657.00	2,657.00	2,657.00	2,656.00	2,656.00	2,656.00	2,656.00	31,880.00

GOBIERNO REGIONAL SAN MARTIN Sub - Gerencia de Planeamiento Estratégico y Estadística Regional

	COMORBILIDAD	MULTIDISTRITAL		TRATADA														
19AO000363837	PROMOVER EN LAS FAMILIA PRACTICAS SALUDABLES PARA LA PREVENCION DE VIH/SIDA Y TUBERCULOSIS	220500 : MULTIDISTRITAL	137	394 : PERSONA TRATADA	21,161.00	21,160.00	21,160.00	21,161.00	21,160.00	21,160.00	21,161.00	21,160.00	21,160.00	21,161.00	21,160.00	21,160.00	253,924.00
19AO000363880	POBLACION INFORMADA SOBRE USO CORRECTO DE CONDON PARA PREVENCION DE INFECCIONES DE	220500 : MULTIDISTRITAL	1,661	259 : PERSONA INFORMADA	7,953.00	7,953.00	7,953.00	7,953.00	7,953.00	7,953.00	7,953.00	7,953.00	7,953.00	7,953.00	7,953.00	7,956.00	95,439.00
19AO000363888	ENTREGAR A ADULTOS Y JOVENES VARONES CONSEJERIA Y TAMIZAJE PARA ITS Y VIH/SIDA	220500 : MULTIDISTRITAL	4,641	259 : PERSONA INFORMADA	5,925.00	5,925.00	5,925.00	5,925.00	5,925.00	5,925.00	5,925.00	5,925.00	5,925.00	5,925.00	5,925.00	5,931.85	71,106.85
19AO000369350	EVALUACION DE VIH/SIDA-TUBERCULOSIS	220500 : MULTIDISTRITAL	1	060 : INFORME	0.00	0.00	0.00	0.00	0.00	1,000.00	0.00	0.00	0.00	0.00	0.00	0.00	1,000.00
19AO000369373	SUPERVISION DE VIH/SIDA-TUBERCULOIS	220500 : MULTIDISTRITAL	1	060 : INFORME	0.00	0.00	0.00	0.00	0.00	118.50	0.00	0.00	0.00	0.00	0.00	0.00	118.50
19AO000369533	DESPISTAJE DE TUBERCULOSIS EN SINTOMATICOS RESPIRATORIOS	220500 : MULTIDISTRITAL	12,933	087 : PERSONA ATENDIDA	3,415.00	3,415.00	3,416.00	3,416.00	3,416.00	3,416.00	3,415.00	3,415.00	3,415.00	3,416.00	3,416.00	3,416.00	40,987.00

OEI.04 MEJORAR LA CALIDAD DE LA ATENCIÓN EN SALUD DE LA POBLACIÓN EN MAYOR CONDICIÓN DE VULNERABILIDAD

AEI.04.07 MEDIDAS PREVENTIVAS DE ENFERMEDADES NO TRANSMISIBLES DE MANERA OPORTUNA PARA LA POBLACIÓN CON FACTORES DE RIESGO

COD.	Actividad Operativa	Ubigeo	PROGRAMACION														Monto POI S/.
			Meta Anual	U.M.	1	2	3	4	5	6	7	8	9	10	11	12	
19AO000362570	EVALUACIÓN DE ERRORES REFRACTIVOS EN NIÑOS (AS) DE 3 A 11 AÑOS	220500 : MULTIDISTRITAL	450	438 : PERSONA TAMIZADA	0.00	0.00	0.00	0.00	0.00	1,891.00	1,891.00	1,891.00	1,891.00	1,890.40	0.00	0.00	9,454.40
19AO000362658	PACIENTE DIABETICO NO COMPLICADO NO CONTROLADO CON TRATAMIENTO	220500 : MULTIDISTRITAL	109	394 : PERSONA TRATADA	2,156.00	2,156.00	2,156.80	2,156.40	2,156.99	2,156.99	2,156.90	2,156.00	2,156.95	2,156.99	2,156.99	2,156.99	25,880.00
19AO000362672	PACIENTE DIABÉTICO NO COMPLICADO CONTROLADO CON TRATAMIENTO.	220500 : MULTIDISTRITAL	79	394 : PERSONA TRATADA	0.00	0.00	0.00	3,675.00	3,675.00	3,675.00	3,675.00	0.00	0.00	0.00	0.00	0.00	14,700.00
19AO000363333	INFORMACION Y SENSIBILIZACION DE LA POBLACION EN PARA EL CUIDADO DE LA SALUD DE LAS ENFERMEDADES NO TRANSMISIBLES (MENTAL, BUCAL, OCULAR, METALES PESADOS, HIPERTENSION ARTERIAL Y DIABETES MELLITUS)	220500 : MULTIDISTRITAL	802	259 : PERSONA INFORMADA	3,013.20	3,013.70	3,013.85	3,013.99	3,013.56	3,013.70	3,013.00	3,013.00	3,013.00	3,013.00	3,013.00	3,013.00	36,160.00
19AO000363389	PROMOCION DE PRACTICAS HIGIENICAS SANITARIAS EN FAMILIAS EN ZONAS DE RIESGO PARA PREVENIR LAS ENFERMEDADES NO TRANSMISIBLES	220500 : MULTIDISTRITAL	845	056 : FAMILIA	29,518.00	29,518.00	29,518.00	29,518.00	29,518.00	29,518.00	29,518.00	29,518.00	29,519.00	29,519.00	29,519.00	29,518.00	354,219.00
19AO000363428	TAMIZAJE CON PAPANICOLAOU PARA DETECCION DE CANCER DE CUELLO UTERINO	220500 : MULTIDISTRITAL	1,233	086 : PERSONA	26,849.00	26,849.00	26,849.00	26,849.00	26,849.00	26,849.00	26,849.00	26,849.00	26,849.00	26,849.00	26,849.00	26,860.95	322,199.95
19AO000363819	TRATAMIENTO DEL CANCER DE CUELLO UTERINO	220500 : MULTIDISTRITAL	6	086 : PERSONA	15,498.00	15,498.00	15,498.00	15,498.00	15,498.00	15,498.00	15,498.00	15,498.00	15,498.00	15,498.00	15,498.00	15,499.00	185,977.00
19AO000363868	DIAGNOSTICO DEL CANCER DE MAMA	220500 : MULTIDISTRITAL	10	086 : PERSONA	2,679.00	2,679.00	2,679.00	2,679.00	2,679.00	2,679.00	2,679.00	2,679.00	2,679.00	2,679.00	2,679.00	2,676.00	32,145.00
19AO000369256	TAMIZAJE DE AGUDEZA VISUAL EN NIÑOS (AS) DE 3 A 11 AÑOS	220500 : MULTIDISTRITAL	4,500	394 : PERSONA TRATADA	0.00	0.00	1,250.00	1,250.00	1,250.00	1,250.00	1,250.00	1,250.00	1,250.00	1,250.00	0.00	0.00	10,000.00
19AO000369769	CAPACITACION A ACTORES SOCIALES PARA LA PROMOCION DE PRACTICAS Y ENTORNOS SALUDABLES PARA LA PREVENCION DEL CANCER EN FAMILIAS	220900 : MULTIDISTRITAL	28	056 : FAMILIA	0.00	0.00	0.00	0.00	1,709.95	1,709.90	0.00	0.00	0.00	0.00	0.00	0.00	3,419.85
19AO000370667	MONITOREO, SUPERVISION, EVALUACION Y CONTROL DE PREVENCION Y CONTROL DEL CANCER	220500 : MULTIDISTRITAL	12	060 : INFORME	10,586.00	10,586.00	10,586.00	10,586.00	10,586.00	10,588.00	10,586.00	10,588.00	10,586.00	10,588.00	10,592.00	10,586.75	127,044.75

OEI.05 REDUCIR LA DESNUTRICIÓN CRÓNICA EN NIÑAS Y NIÑOS MENORES DE 5 AÑOS

AEI.05.01 ATENCIÓN INTEGRAL OPORTUNA A LOS NIÑOS(AS) MENORES DE 5 AÑOS

COD.	Actividad Operativa	Ubigeo	PROGRAMACION														Monto POI S/.
			Meta Anual	U.M.	1	2	3	4	5	6	7	8	9	10	11	12	
19AO000361906	MONITOREO DEL PROGRAMA ARTICULADO NUTRICIONAL	220500 : MULTIDISTRITAL	12	060 : INFORME	37,449.00	37,449.00	37,447.00	37,447.00	37,447.00	37,447.00	37,447.00	37,447.00	37,447.00	37,447.00	37,447.00	37,447.00	449,368.00
19AO000361935	EVALUACION DEL PROGRAMA ARTICULADO NUTRICIONAL	220500 : MULTIDISTRITAL	12	060 : INFORME	4,460.65	4,460.00	4,458.00	4,458.00	4,458.00	4,458.00	4,458.00	4,458.00	4,458.00	4,458.00	4,458.00	4,458.00	53,500.65
19AO000361939	SUPERVISION DEL PROGRAMA ARTICULADO NUTRICIONAL	220500 : MULTIDISTRITAL	12	060 : INFORME	37,586.00	37,586.00	37,585.00	37,585.00	37,585.00	37,585.00	37,585.00	37,585.00	37,585.00	37,585.00	37,585.00	37,585.00	451,022.00
19AO000362618	EDA NO COMPLICADA	220500 : MULTIDISTRITAL	1,224	016 : CASO TRATADO	8,208.00	8,208.00	8,208.00	8,208.00	8,208.00	8,208.00	8,208.00	8,208.00	8,208.00	8,208.00	8,208.00	8,208.00	98,496.00
19AO000362675	INFECCION RESPIRATORIA AGUDA (IRA) NO COMPLICADA	220500 : MULTIDISTRITAL	8,682	016 : CASO TRATADO	22,060.00	22,060.00	22,060.00	22,059.00	22,057.00	22,057.00	22,057.00	22,057.00	22,057.00	22,057.00	22,057.00	22,057.00	264,695.00
19AO000362682	FARINGOAMIGDALITIS PURULENTA AGUDA (FAPA)	220500 : MULTIDISTRITAL	30	016 : CASO TRATADO	0.00	0.00	1,623.30	0.00	0.00	0.00	0.00	0.00	0.00	0.00	0.00	0.00	1,623.30
19AO000363317	FAMILIAS CON NIÑO(AS) < DE 36 MESES Y GESTANTES RECIBEN SESIONES	220500 : MULTIDISTRITAL	5,560	056 : FAMILIA	49,408.50	49,400.00	49,400.00	49,400.00	49,400.00	49,400.00	49,400.00	49,400.00	49,400.00	49,400.00	49,400.00	49,400.00	592,808.50

	DEMOSTRATIVAS EN ALIMENTACIÓN.																	
19AO000363336	PARASITOSIS INTESTINAL	220500 : MULTIDISTRITAL	1,517	016 : CASO TRATADO	5,170.00	5,170.00	5,170.00	5,170.00	5,168.00	5,168.00	5,168.00	5,168.00	5,168.00	5,168.00	5,168.00	5,168.00	62,024.00
19AO000363361	ANEMIA	220500 : MULTIDISTRITAL	1,030	016 : CASO TRATADO	33,316.00	33,316.00	33,314.00	33,314.00	33,314.00	33,314.00	33,314.00	33,314.00	33,314.00	33,314.00	33,314.00	33,314.00	399,772.00
19AO000363448	GESTANTE CON SUPLEMENTO DE HIERRO Y ACIDO FOLICO	220500 : MULTIDISTRITAL	1,423	224 : GESTANTE SUPLEMENTADA	6,001.00	6,001.00	6,001.00	6,001.00	6,001.00	6,001.00	6,001.00	6,001.00	6,001.00	6,001.00	6,001.00	6,001.00	72,012.00
19AO000363483	NIÑO CRED 2 AÑOS	220500 : MULTIDISTRITAL	1,456	219 : NIÑO CONTROLADO	0.00	0.00	2,100.00	0.00	0.00	0.00	0.00	0.00	0.00	0.00	0.00	0.00	2,100.00
19AO000363491	NIÑO 1 AÑO CON CRED COMPLETO	220500 : MULTIDISTRITAL	1,333	219 : NIÑO CONTROLADO	10,440.00	10,440.00	10,440.00	10,440.00	10,440.00	10,440.00	10,440.00	10,440.00	10,440.00	10,440.00	10,440.00	10,439.00	125,279.00
19AO000363505	NIÑO CRED < 1 AÑO	220500 : MULTIDISTRITAL	1,348	219 : NIÑO CONTROLADO	4,610.00	4,610.00	4,610.00	4,607.00	4,607.00	4,607.00	4,607.00	4,607.00	4,607.00	4,607.00	4,607.00	4,607.00	55,293.00
19AO000363551	NIÑO DE 06 A 35 MESES CON SUPLEMENTO DE MICRONUTRIENTES	220500 : MULTIDISTRITAL	2,092	220 : NIÑO SUPLEMENTADO	11,833.00	11,832.00	11,832.00	11,832.00	11,832.00	11,832.00	11,832.00	11,832.00	11,832.00	11,832.00	11,832.00	11,832.00	141,985.00
19AO000363694	VACUNACION NIÑO < 1 AÑO	220500 : MULTIDISTRITAL	1,354	218 : NIÑO PROTEGIDO	8,576.00	8,576.00	8,576.00	8,576.00	8,574.00	8,574.00	8,574.00	8,574.00	8,574.00	8,574.00	8,574.00	8,574.00	102,896.00
19AO000363704	VACUNACION NIÑO = 1 AÑOS	220500 : MULTIDISTRITAL	1,351	218 : NIÑO PROTEGIDO	12,003.00	12,003.00	12,003.00	12,003.00	12,003.00	12,003.00	12,003.00	12,003.00	12,003.00	12,003.00	12,003.00	12,005.00	144,038.00
19AO000363710	VACUNACION NIÑO = 4 AÑOS	220500 : MULTIDISTRITAL	1,823	218 : NIÑO PROTEGIDO	1,732.00	1,732.00	1,732.00	1,732.00	1,732.00	1,732.00	1,732.00	1,732.00	2,732.00	1,732.00	1,788.00	1,732.00	21,840.00
19AO000363770	INSPECCION A ESTABLECIMIENTOS QUE ALMACENAN, PREPARAN Y/O DISTRIBUYEN ALIMENTOS PARA EL CONSUMO HUMANO.	220500 : MULTIDISTRITAL	2	222 : REPORTE TECNICO	15,360.00	15,360.00	15,360.00	15,907.00	15,357.00	15,357.00	15,357.00	15,357.00	15,857.00	15,357.00	15,357.00	15,357.00	185,343.00
19AO000369525	EDA DISENTERICA	220500 : MULTIDISTRITAL	96	016 : CASO TRATADO	8,208.00	8,208.00	8,208.00	8,208.00	8,208.00	8,208.00	8,208.00	8,208.00	8,208.00	8,208.00	8,208.00	8,208.00	98,496.00
19AO000369609	MONITOREO DE PARÁMETROS DE CAMPO EN ZONA URBANA	220500 : MULTIDISTRITAL	6	223 : CENTRO POBLADO	10,960.00	0.00	10,960.00	0.00	10,959.00	0.00	10,959.00	0.00	10,959.00	0.00	10,959.00	0.00	65,756.00
19AO000369618	SOB/ASMA	220500 : MULTIDISTRITAL	134	016 : CASO TRATADO	14,303.00	14,301.00	14,301.00	14,301.00	14,301.00	14,301.00	14,301.00	14,301.00	14,301.00	14,301.00	14,301.00	14,301.00	171,614.00
19AO000369689	MONITOREO DE PARÁMETROS DE CAMPO ZONA RURAL	220500 : MULTIDISTRITAL	63	223 : CENTRO POBLADO	6,409.00	6,408.00	6,409.00	6,408.00	6,409.00	6,408.00	6,409.00	6,408.00	6,409.00	6,408.00	6,409.00	6,408.00	76,902.00
19AO000369792	PRACTICAS EN TÉCNICAS SEGURAS DE DESINFECCIÓN DE AGUA Y ALMACENAMIENTO DOMICILIARIA	220500 : MULTIDISTRITAL	9	223 : CENTRO POBLADO	0.00	0.00	360.00	120.00	360.00	60.00	360.00	60.00	360.00	60.00	360.00	0.00	2,100.00
19AO000370550	AGENTES COMUNITARIOS CAPACITADOS PARA LA PROMOCIÓN DEL CUIDADO INFANTIL, LACTANCIA MATERNA	220500 : MULTIDISTRITAL	40	088 : PERSONA CAPACITADA	4,689.00	4,685.00	4,685.00	4,685.00	4,685.00	4,685.00	4,685.00	4,685.00	4,685.00	4,685.00	4,685.00	4,685.00	56,224.00

OEI.18 PROMOVER LA GESTIÓN DEL RIESGO DE DESASTRES EN LA REGIÓN

AEI.18.01 FORTALECIMIENTO DE CAPACIDADES EN GESTIÓN DEL RIESGO DE DESASTRES DE MANERA INTEGRAL PARA LA POBLACIÓN

COD.	Actividad Operativa	Ubigeo	PROGRAMACION														Monto POI S/.
			Meta Anual	U.M.	1	2	3	4	5	6	7	8	9	10	11	12	
19AO000372121	MONITOREO,SUPERVISION Y EVALUACION DE PRODUCTOS Y ACTIVIDADES EN GESTION DE RIESGO DE DESASTRES	220500 : MULTIDISTRITAL	2	201 : INFORME TECNICO	0.00	0.00	0.00	3,000.00	0.00	597.30	0.00	0.00	0.00	0.00	0.00	0.00	3,597.30
19AO000372122	DESARROLLO DE INSTRUMENTOS ESTRATEGICOS PARA LA GESTION DEL RIESGO DE DESASTRES	220500 : MULTIDISTRITAL	7	201 : INFORME TECNICO	0.00	0.00	0.00	2,333.10	0.00	0.00	0.00	0.00	0.00	0.00	0.00	0.00	2,333.10
19AO000372123	DESARROLLO DE SIMULACROS EN GESTION REACTIVA	220500 : MULTIDISTRITAL	15	248 : REPORTE	0.00	0.00	0.00	2,019.25	0.00	400.00	400.00	0.00	0.00	0.00	0.00	0.00	2,819.25
19AO000372124	IMPLEMENTACION DE BRIGADAS PARA LA ATENCION FRENTE A EMERGENCIAS Y DESASTRES	220500 : MULTIDISTRITAL	1	583 : BRIGADA	5,676.70	1,000.00	1,000.00	1,000.00	1,000.00	1,000.00	1,000.00	1,000.00	1,000.00	1,000.00	500.00	0.00	15,176.70
19AO000372125	ADMINISTRACION Y ALMACENAMIENTO DE INFRAESTRUCTURA MOVIL PARA LA ASISTENCIA FRENTE A EMERGENCIAS Y DESASTRES	220500 : MULTIDISTRITAL	1	614 : Infraestructura Movil	0.00	0.00	0.00	22,050.00	0.00	0.00	0.00	0.00	0.00	0.00	0.00	0.00	22,050.00
19AO000372126	DESARROLLO DE LOS CENTROS Y ESPACIOS DE MONITOREO DE EMERGENCIAS Y DESASTRES	220500 : MULTIDISTRITAL	12	248 : REPORTE	0.00	0.00	0.00	30,000.00	519.00	519.00	519.00	519.00	519.00	519.00	519.00	517.20	34,150.20
19AO000372127	DESARROLLO DE ESTUDIOS DE VULNERABILIDAD Y RIESGO EN SERVICIOS PUBLICOS	220500 : MULTIDISTRITAL	2	610 : DOCUMENTO TECNICO	0.00	0.00	1,562.00	0.00	500.00	500.00	0.00	0.00	0.00	0.00	0.00	0.00	2,562.00
19AO000372128	FORMACION Y CAPACITACION EN MATERIA DE GESTION DE RIESGO DE DESASTRES Y ADAPTACION AL CAMBIO CLIMATICO	220500 : MULTIDISTRITAL	60	086 : PERSONA	0.00	0.00	2,415.40	500.00	0.00	0.00	150.00	150.00	150.00	150.00	0.00	0.00	3,515.40
19AO000372129	ORGANIZACIÓN Y ENTRENAMI ENTO DE COMUNIDADES EN HABILIDADES FRENTE AL RIESGO DE DESASTRES	220500 : MULTIDISTRITAL	60	086 : PERSONA	0.00	0.00	0.00	0.00	11,162.05	1,645.00	1,700.00	2,000.00	0.00	0.00	0.00	0.00	16,507.05
19AO000372130	SEGURIDAD FISICO FUNCIONAL DE SERVICIOS PUBLICOS	220500 : MULTIDISTRITAL	4	065 : INTERVENCION	0.00	0.00	0.00	17,900.00	0.00	0.00	0.00	5,000.00	0.00	4,358.00	0.00	0.00	27,258.00

Centro de Costo 400.04 - RISS BAJO MAYO: PROVINCIA PICOTA

OEI.04 MEJORAR LA CALIDAD DE LA ATENCIÓN EN SALUD DE LA POBLACIÓN EN MAYOR CONDICIÓN DE VULNERABILIDAD

AEI.04.01 SERVICIOS DE SALUD PÚBLICO CON CALIDAD Y OPORTUNIDAD PARA LA REGIÓN

			PROGRAMACION														

COD.	Actividad Operativa	Ubigeo	Meta Anual	U.M.	1	2	3	4	5	6	7	8	9	10	11	12	Monto POI S/.
19AO000371204	MONITOREO, SUPERVISION, EVALUACION Y CONTROL DEL PROGRAMA EN SALUD MENTAL	220701 : PICOTA	1	060 : INFORME	0.00	0.00	5,000.00	0.00	0.00	0.00	0.00	0.00	0.00	0.00	0.00	0.00	5,000.00

OEI.04 MEJORAR LA CALIDAD DE LA ATENCIÓN EN SALUD DE LA POBLACIÓN EN MAYOR CONDICIÓN DE VULNERABILIDAD

AEI.04.02 PARTO INSTITUCIONAL ACCESIBLE PARA LA POBLACIÓN GESTANTE

COD.	Actividad Operativa	Ubigeo	PROGRAMACION														Monto POI S/.
			Meta Anual	U.M.	1	2	3	4	5	6	7	8	9	10	11	12	
19AO000371066	ASISTENCIA TECNICA Y CAPACITACION	220700 : MULTIDISTRITAL	32	086 : PERSONA	5,915.00	5,915.00	5,915.00	5,915.00	5,915.00	5,915.00	5,923.00	5,915.00	5,915.00	5,915.00	5,915.00	5,915.00	70,988.00
19AO000371084	COORDINACION Y SEGUIMIENTO DE LA REFERENCIA	220701 : PICOTA	390	006 : ATENCION	3,450.00	3,450.00	3,450.00	3,450.00	3,450.00	3,455.00	3,450.00	3,450.00	3,450.00	3,450.00	3,450.00	3,450.00	41,405.00
19AO000371106	ATENCION DE LA EMERGENCIA Y URGENCIA BASICA	220700 : MULTIDISTRITAL	1,687	006 : ATENCION	2,687.00	2,687.00	2,687.00	2,687.00	2,687.00	2,698.00	2,687.00	2,687.00	2,687.00	2,687.00	2,687.00	2,687.00	32,255.00
19AO000371121	SERVICIO DE TRANSPORTE ASISTIDO DE LA EMERGENCIA	220701 : PICOTA	350	006 : ATENCION	2,425.50	2,425.50	2,425.50	2,425.50	2,425.50	2,425.50	2,425.50	2,425.50	2,425.50	2,425.50	2,425.50	2,425.50	29,106.00

OEI.04 MEJORAR LA CALIDAD DE LA ATENCIÓN EN SALUD DE LA POBLACIÓN EN MAYOR CONDICIÓN DE VULNERABILIDAD

AEI.04.03 ATENCIÓN PRENATAL OPORTUNA PARA LA POBLACIÓN GESTANTE

COD.	Actividad Operativa	Ubigeo	PROGRAMACION														Monto POI S/.
			Meta Anual	U.M.	1	2	3	4	5	6	7	8	9	10	11	12	
19AO000352890	MONITOREO DE LA SALUD MATERNO NEONATAL	220700 : MULTIDISTRITAL	4	060 : INFORME	0.00	0.00	365.00	0.00	0.00	366.60	0.00	0.00	365.00	0.00	0.00	365.00	1,461.60
19AO000352897	BRINDAR SERVICIOS DE SALUD PARA PREVENCION DEL EMBARAZO A ADOLESCENTES	220700 : MULTIDISTRITAL	804	006 : ATENCION	157.00	157.00	157.00	157.00	157.00	163.00	157.00	157.00	157.00	157.00	157.00	157.00	1,890.00
19AO000352900	ATENCION DE LA GESTANTE	220700 : MULTIDISTRITAL	949	058 : GESTANTE CONTROLADA	14,942.00	14,942.00	14,942.00	14,942.00	14,942.00	14,951.60	14,942.00	14,938.00	14,952.00	14,942.00	14,942.00	14,942.00	179,319.60
19AO000352911	ORIENTACION Y CONSEJERIA EN SALUD SEXUAL Y REPRODUCTIVA	220700 : MULTIDISTRITAL	4,645	006 : ATENCION	252.00	252.00	252.00	252.00	252.00	252.00	252.00	252.00	252.00	252.00	252.00	252.00	3,024.00
19AO000368304	ANTICONCEPTIVO HORMONAL INYECTABLE	220700 : MULTIDISTRITAL	1,906	206 : PAREJA PROTEGIDA	945.00	0.00	0.00	0.00	0.00	0.00	0.00	0.00	0.00	0.00	0.00	0.00	945.00
19AO000368309	ANTICONCEPTIVO HORMONAL ORAL	220700 : MULTIDISTRITAL	1,058	206 : PAREJA PROTEGIDA	1,890.00	0.00	0.00	0.00	0.00	0.00	0.00	0.00	0.00	0.00	0.00	0.00	1,890.00
19AO000368318	METODO DE BARRERA	220700 : MULTIDISTRITAL	455	206 : PAREJA PROTEGIDA	0.00	672.00	673.00	0.00	0.00	0.00	0.00	0.00	0.00	0.00	0.00	0.00	1,345.00
19AO000368761	CONSEJERIA EN EL HOGAR DURANTE LA VISITA DOMICILIARIA A FAMILIAS DE LA GESTANTE Y PUERPERA	220700 : MULTIDISTRITAL	949	056 : FAMILIA	2,133.00	2,133.00	2,133.00	2,133.00	2,133.00	2,133.00	2,133.00	2,133.00	2,133.00	2,133.00	2,133.00	2,133.00	25,596.00
19AO000368763	SESIONES EDUCATIVAS A FAMILIAS DE ADOLESCENTES EN SALUD SEXUALINTEGRAL	220700 : MULTIDISTRITAL	571	056 : FAMILIA	165.00	165.00	165.00	165.00	165.00	173.70	165.00	165.00	165.00	165.00	165.00	165.00	1,988.70
19AO000368767	DOCENTES CAPACITADOS REALIZAN EDUCACION SEXUAL INTEGRAL DESDE LA INSTITUCION EDUCATIVA	220700 : MULTIDISTRITAL	113	035 : DOCENTE CAPACITADO	158,350.00	158,350.00	158,350.00	158,350.00	158,350.00	158,350.00	158,350.00	158,350.00	158,350.00	158,350.00	158,348.00	158,343.00	1,900,191.00
19AO000368831	POBLACIÓN INFORMADA EN SALUD SEXUAL, SALUD REPRODUCTIVA POR MEDIOS DE DIFUSIÓN MASIVA	220701 : PICOTA	4,226	259 : PERSONA INFORMADA	368.00	368.00	368.00	368.00	368.00	375.00	368.00	368.00	368.00	368.00	368.00	368.00	4,423.00
19AO000368836	ATENCION DE PARTO NORMAL	220700 : MULTIDISTRITAL	799	208 : PARTO NORMAL	6,217.00	6,217.00	6,217.00	6,217.00	6,217.00	6,217.00	6,222.00	6,217.00	6,217.00	6,217.00	6,217.00	6,217.00	74,609.00
19AO000368837	TRABAJO DE PARTO DISFUNCIONAL	220701 : PICOTA	12	209 : PARTO COMPLICADO	553.00	553.00	553.00	553.00	553.00	553.00	553.00	553.00	553.00	553.00	553.00	552.00	6,635.00
19AO000368838	HEMORRAGIA INTRAPARTO Y POST PARTO	220701 : PICOTA	12	209 : PARTO COMPLICADO	553.00	553.00	553.00	553.00	553.00	553.00	553.00	553.00	553.00	553.00	553.00	552.00	6,635.00
19AO000368839	ENDOMETRITIS PUERPERAL	220701 : PICOTA	3	212 : EGRESO	1,628.75	1,628.75	1,628.75	1,628.75	1,628.75	1,628.75	1,628.75	1,628.75	1,628.75	1,628.75	1,628.75	1,628.75	19,545.00
19AO000368840	REFERENCIA DE FONP/ FUNCIONES OBSTETRICAS Y NEONATALES PRIMARIAS	220700 : MULTIDISTRITAL	476	214 : GESTANTE Y/O NEONATO REFERIDO	2,303.00	2,303.00	2,303.00	2,303.00	2,300.00	2,301.00	2,303.00	2,303.00	2,303.00	2,303.00	2,303.00	2,303.00	27,631.00
19AO000368842	REFERENCIA DE FONP/ FUNCIONES OBSTETRICAS Y NEONATALES BASICAS	220701 : PICOTA	163	214 : GESTANTE Y/O NEONATO REFERIDO	187.25	187.25	187.25	187.25	187.25	187.25	187.25	187.25	187.25	187.25	187.25	187.25	2,247.00
19AO000369453	SUPERVISION DE LA SALUD MATERNO NEONATAL	220700 : MULTIDISTRITAL	4	060 : INFORME	0.00	0.00	7,781.00	0.00	0.00	7,784.25	0.00	0.00	7,781.00	0.00	0.00	7,781.00	31,127.25
19AO000369494	EVALUACION Y CONTROL DE LA SALUD MATERNO NEONATAL	220700 : MULTIDISTRITAL	4	060 : INFORME	0.00	0.00	43,289.00	0.00	0.00	43,289.00	0.00	0.00	43,289.00	0.00	0.00	43,289.00	173,156.00

OEI.04 MEJORAR LA CALIDAD DE LA ATENCIÓN EN SALUD DE LA POBLACIÓN EN MAYOR CONDICIÓN DE VULNERABILIDAD

AEI.04.05 ACTIVIDADES DE CONTROL VECTORIAL DE ENFERMEDADES METAXÉNICAS EN LOCALIDADES DE RIESGO

COD.	Actividad Operativa	Ubigeo	PROGRAMACION													Monto POI S/.
			Meta Anual	U.M.	1	2	3	4	5	6	7	8	9	10	11	12	
19AO000352971	POBLACION INFORMADA SOBRE PREVENCION Y CONTROL DE ENFERMEDADES METAXENICAS	220700 : MULTIDISTRITAL	16,238	088 : PERSONA CAPACITADA	19,618.00	19,618.00	19,618.00	19,618.00	19,618.00	19,618.00	19,625.00	19,618.00	19,618.00	19,618.00	19,618.00	19,618.00	235,423.00
19AO000357600	CANES VACUNADOS CONTRA LA RABIA	220700 : MULTIDISTRITAL	4,630	334 : ANIMAL VACUNADO	0.00	0.00	0.00	0.00	0.00	0.00	0.00	0.00	4,800.00	0.00	0.00	0.00	4,800.00
19AO000357603	LOCALIZACION Y DIAGNOSTICO DE CASOS DE MALARIA	220700 : MULTIDISTRITAL	16	394 : PERSONA TRATADA	17,588.00	17,588.00	17,588.00	17,588.00	17,588.00	17,588.00	17,588.00	17,588.00	17,588.00	17,588.00	17,588.00	17,588.00	211,056.00
19AO000367026	FAMILIAS QUE DESARROLLAN PRACTICAS SALUDABLES PARA LA PREVENCION Y CONTROL DE METAXENICAS.	220701 : PICOTA	1,374	056 : FAMILIA	200.00	200.00	200.00	200.00	200.00	200.00	200.00	200.00	200.00	200.00	200.00	200.00	2,400.00
19AO000369510	LOCALIZACION Y DIAGNOSTICO DE CASOS DE LEISHMANIASIS CUTANEA Y MUCOCUTANEA	220700 : MULTIDISTRITAL	178	394 : PERSONA TRATADA	4,381.00	4,381.00	4,381.00	4,381.00	4,381.00	4,381.00	4,381.00	4,381.00	4,491.00	4,371.00	4,370.00	4,293.00	52,573.00
19AO000369546	DETECCION Y DIAGNOSTICO DE CASO PROBABLES DE DENGUE	220700 : MULTIDISTRITAL	421	394 : PERSONA TRATADA	4,634.20	4,634.20	4,634.20	4,634.20	4,634.20	4,634.20	4,634.20	4,634.20	4,634.20	4,634.20	4,634.25	4,634.20	55,610.45
19AO000369694	VIVIENDAS UBICADAS EN ESCENARIO II Y III TRANSMISION DE DENGUE PROTEGIDAS CON TRATAMIENTO.	220700 : MULTIDISTRITAL	20,788	255 : VIVIENDAS	1,504.00	1,504.00	1,504.00	1,508.00	1,504.00	1,504.00	1,504.00	1,504.00	1,504.00	1,500.00	1,500.00	1,510.65	18,050.65
19AO000369797	VIVIENDAS DE AREAS DE ALTO Y MUY ALTO RIESGO DE TRANSMISION DE MALARIA PROTEGIDAS CON ROCIAMIENTO	220700 : MULTIDISTRITAL	502	255 : VIVIENDAS	0.00	0.00	0.00	0.00	6,635.00	0.00	0.00	0.00	0.00	6,635.00	0.00	0.00	13,270.00
19AO000369844	MANEJO PRIMARIO DE ACCIDENTE POR TODO TIPO DE ANIMALES PONZOÑOSOS	220700 : MULTIDISTRITAL	69	394 : PERSONA TRATADA	7,529.00	7,529.00	7,529.00	7,529.00	7,529.00	7,529.00	7,600.00	7,600.00	7,400.00	7,522.00	7,527.00	7,529.00	90,352.00
19AO000369846	PERSONA EXPUESTA A RABIA RECIBE ATENCION INTENGRAL	220700 : MULTIDISTRITAL	24	394 : PERSONA TRATADA	234.00	234.00	234.00	234.00	234.00	234.00	234.00	234.00	234.00	234.00	234.00	233.00	2,807.00
19AO000369854	DIAGNOSTICO Y TRATAMIENTO DE PERSONAS CON SOSPECHA DE LEPTOSPIROSIS	220700 : MULTIDISTRITAL	4	394 : PERSONA TRATADA	0.00	0.00	1,118.00	0.00	0.00	1,118.00	0.00	0.00	1,118.00	0.00	1,119.00	0.00	4,473.00
19AO000369925	FAMILIAS QUE DESARROLLAN PRACTICAS SALUDABLES PARA LA PREVENCION Y CONTROL DE ZOONOTICAS.	220700 : MULTIDISTRITAL	1,399	056 : FAMILIA	123.00	123.00	123.00	123.00	123.00	123.00	122.00	122.00	122.00	122.00	122.00	122.00	1,470.00
19AO000371087	MONITOREO, SUPERVISION, EVALUACION Y CONTROL METAXENICAS Y ZOONOSIS	220700 : MULTIDISTRITAL	4	060 : INFORME	0.00	0.00	1,118.00	0.00	0.00	1,118.00	0.00	0.00	1,118.00	0.00	0.00	1,119.00	4,473.00

OEI.04 MEJORAR LA CALIDAD DE LA ATENCIÓN EN SALUD DE LA POBLACIÓN EN MAYOR CONDICIÓN DE VULNERABILIDAD

AEI.04.06 MEDIDAS PREVENTIVAS DE ENFERMEDADES TRANSMISIBLES DE MANERA OPORTUNA PARA LA POBLACIÓN DE LOCALIDADES EN RIESGO

COD.	Actividad Operativa	Ubigeo	PROGRAMACION													Monto POI S/.
			Meta Anual	U.M.	1	2	3	4	5	6	7	8	9	10	11	12	
19AO000361715	DESPISTAJE Y DIAGNOSTICO DE TBC Y VIH/SIDA	220700 : MULTIDISTRITAL	21	394 : PERSONA TRATADA	157.50	157.50	157.50	157.50	157.50	157.50	157.50	157.50	157.50	157.50	157.50	157.50	1,890.00
19AO000361721	BRINDAR INFORMACION Y ATENCION PREVENTIVA A POBLACION DE ALTO RIESGO	220700 : MULTIDISTRITAL	5,629	259 : PERSONA INFORMADA	158.50	158.50	158.50	158.50	158.50	158.50	158.50	158.70	158.90	158.50	158.50	158.50	1,902.60
19AO000370483	MONITOREO DEL PROGRAMA DE TB/VIH-SIDA	220701 : PICOTA	4	060 : INFORME	0.00	0.00	2,747.75	0.00	0.00	2,180.75	0.00	0.00	2,180.75	0.00	0.00	2,180.75	9,290.00
19AO000370498	IDENTIFICACION Y EXAMEN DE SINTOMATICOS RESPIRATORIOS	220700 : MULTIDISTRITAL	4,598	087 : PERSONA ATENDIDA	4,436.00	4,436.00	4,436.00	4,436.00	4,436.00	4,444.00	4,436.00	4,436.00	4,436.00	4,436.00	4,436.00	4,436.00	53,240.00
19AO000370520	DESPISTAJE Y DIAGNOSTICO PARA PACIENTES CON TB Y DIABETES MELLITUS	220700 : MULTIDISTRITAL	21	460 : FICHA TECNICA	5,616.25	5,616.25	5,616.25	5,616.25	5,616.25	5,616.25	5,616.25	5,616.25	5,616.25	5,616.25	5,616.25	5,616.25	67,395.00
19AO000370544	FAMILIA QUE RECIBEN SESION EDUCATIVA Y DEMOSTRATIVA	220700 : MULTIDISTRITAL	456	056 : FAMILIA	175.00	175.00	175.00	175.00	175.00	175.00	175.00	175.00	175.00	175.00	175.00	175.00	2,100.00
19AO000370568	TAMIZAJE PARA ITS Y VIH/SIDA A POBLACION ADULTO JOVEN	220700 : MULTIDISTRITAL	3,387	438 : PERSONA TAMIZADA	334.00	334.00	334.00	334.00	334.00	333.85	334.00	334.00	334.00	334.00	334.00	334.00	4,007.85

OEI.04 MEJORAR LA CALIDAD DE LA ATENCIÓN EN SALUD DE LA POBLACIÓN EN MAYOR CONDICIÓN DE VULNERABILIDAD

AEI.04.07 MEDIDAS PREVENTIVAS DE ENFERMEDADES NO TRANSMISIBLES DE MANERA OPORTUNA PARA LA POBLACIÓN CON FACTORES DE RIESGO

COD.	Actividad Operativa	Ubigeo	PROGRAMACION													Monto POI S/.
			Meta Anual	U.M.	1	2	3	4	5	6	7	8	9	10	11	12	
19AO000369554	MONITOREO, SUPERVISION, EVALUACION Y CONTROL DE PREVENCION Y CONTROL DEL CANCER	220700 : MULTIDISTRITAL	4	060 : INFORME	0.00	0.00	8,276.00	0.00	0.00	8,276.25	0.00	0.00	8,276.25	0.00	0.00	8,276.00	33,104.50
19AO000369607	DOCENTES CAPACITADOS PARA LA PROMOCION DE PRACTICAS Y ENTORNOS SALUDABLES PARA LA PREVENCION DEL CANCER	220700 : MULTIDISTRITAL	131	056 : FAMILIA	7,277.75	7,277.75	8,597.60	7,277.75	7,277.75	7,277.75	7,277.75	7,277.75	7,277.75	7,277.75	7,277.75	7,277.75	88,652.85
	TAMIZAJE CON PAPANICOLAO PARA	220700 :		086 :													

GOBIERNO REGIONAL Sub - Gerencia de Planeamiento Estratégico y Estadística Regional SAN MARTIN

19AO000369658	DETECCION DE CANCER DE CUELLO UTERINO	MULTIDISTRITAL	1,646	PERSONA	4,483.00	4,483.00	4,483.00	4,483.00	4,483.00	4,486.80	4,483.00	4,483.00	4,483.00	4,483.00	4,483.00	4,483.00	53,799.80
19AO000369761	DIAGNOSTICO DE ERRORES REFRACTIVOS	220700 : MULTIDISTRITAL	132	459 : PROCESO CONVOCADO	1,897.50	1,897.50	1,897.50	1,897.50	1,897.50	1,897.50	1,897.80	1,897.50	1,897.50	1,897.50	1,897.50	1,897.50	22,770.30
19AO000369922	APLICACION DE FLUOR GEL	220700 : MULTIDISTRITAL	1,973	016 : CASO TRATADO	544.00	544.00	544.00	544.00	544.00	544.00	544.00	544.00	544.00	544.00	544.00	544.00	6,528.00
19AO000369930	EXAMEN ESTOMATOLOGICO	220700 : MULTIDISTRITAL	2,193	016 : CASO TRATADO	545.00	545.00	545.00	545.00	545.00	546.00	545.00	545.00	545.00	545.00	545.00	545.00	6,541.00
19AO000369958	INSTRUCCION DE HIGIENE ORAL	220700 : MULTIDISTRITAL	2,193	016 : CASO TRATADO	540.00	540.00	540.00	540.00	540.00	540.00	540.00	0.00	0.00	61.25	0.00	0.00	3,841.25
19AO000369998	PACIENTE DIABETICO NO COMPLICADO CONTROLADO CON TRATAMIENTO	220700 : MULTIDISTRITAL	220	087 : PERSONA ATENDIDA	114.00	114.00	114.00	114.00	114.00	114.00	122.55	114.00	114.00	114.00	114.00	114.00	1,376.55
19AO000370017	PROMOCION DE PRACTICAS HIGIENICAS SANITARIAS EN FAMILIAS EN ZONAS DE RIESGO PARA PREVENIR LAS ENFERMEDADES NO TRANSMISIBLES	220700 : MULTIDISTRITAL	471	056 : FAMILIA	263.00	263.00	263.00	263.00	263.00	263.00	263.00	263.00	263.00	263.00	260.00	260.00	3,150.00
19AO000370470	POBLAION INFORMADA EN PREVENCION Y CONTROL DE LAS ENFERMEDADES NO TRANSMISIBLES	220700 : MULTIDISTRITAL	2,500	259 : PERSONA INFORMADA	30,286.00	30,286.00	30,286.00	30,286.00	30,286.00	30,291.00	30,286.00	30,286.00	30,286.00	30,286.00	30,286.00	30,286.00	363,437.00

OEI.05 REDUCIR LA DESNUTRICIÓN CRÓNICA EN NIÑAS Y NIÑOS MENORES DE 5 AÑOS

AEI.05.01 ATENCIÓN INTEGRAL OPORTUNA A LOS NIÑOS(AS) MENORES DE 5 AÑOS

COD.	Actividad Operativa	Ubigeo	PROGRAMACION														Monto POI S/.
			Meta Anual	U.M.	1	2	3	4	5	6	7	8	9	10	11	12	
19AO000352894	ADMINISTRAR SUPLEMENTO DE HIERRO Y ACIDO FOLICO A GESTANTES	220701 : PICOTA	949	224 : GESTANTE SUPLEMENTADA	368.00	368.00	368.00	368.00	368.00	375.00	368.00	368.00	368.00	368.00	368.00	368.00	4,423.00
19AO000365896	FAMILIAS CON NIÑO/AS MENORES DE 36 MESES Y GESTANTES RECIBEN SESIONES DEMOSTRATIVAS EEN ALIMENTOS	220700 : MULTIDISTRITAL	3,437	056 : FAMILIA	5,544.00	5,544.00	5,544.00	5,544.00	5,544.00	5,544.00	5,548.45	5,544.00	5,544.00	5,544.00	5,544.00	5,544.00	66,532.45
19AO000369924	MONITOREO DEL PROGRAMA ARTICULADO NUTRICIONAL	220700 : MULTIDISTRITAL	4	060 : INFORME	0.00	0.00	62,116.75	0.00	0.00	62,116.75	0.00	0.00	62,116.75	0.00	0.00	62,116.75	248,467.00
19AO000369950	SUPERVISION DEL PROGRAMA ARTICULADO NUTRICIONAL	220700 : MULTIDISTRITAL	4	060 : INFORME	0.00	0.00	62,118.00	0.00	0.00	62,118.15	0.00	0.00	62,118.00	0.00	0.00	62,116.00	248,470.15
19AO000369980	INSPECCION A ESTABLECIMIENTOS QUE ALMACENAN, PREPARAN Y/O DISTRIBUYEN ALIMENTOS	220701 : PICOTA	1	599 : ACTA	0.00	0.00	0.00	0.00	0.00	2,835.00	0.00	0.00	0.00	0.00	0.00	0.00	2,835.00
19AO000370011	MONITOREO DE PARAMETROS DE CAMPO EN ZONA URBANA	220701 : PICOTA	10	019 : COMUNIDAD	0.00	0.00	0.00	0.00	584.00	1,171.00	1,168.00	1,168.00	583.50	583.00	583.00	0.00	5,840.50
19AO000370271	MONITOREO DE PARAMETROS DE CAMPO EN ZONA RURAL	220700 : MULTIDISTRITAL	36	019 : COMUNIDAD	487.00	486.00	487.00	486.00	487.00	488.50	486.00	487.00	486.00	487.00	486.00	487.00	5,840.50
19AO000370313	PRACTICA EN TECNICAS SEGURAS DE DESINFECCION DE AGUA Y ALMACENAMIENTO DOMICILIARIA	220700 : MULTIDISTRITAL	4	255 : VIVIENDAS	0.00	0.00	0.00	500.00	500.00	500.00	500.00	0.00	0.00	0.00	0.00	0.00	2,000.00
19AO000370328	DESINFECCION DE LOS SISTEMAS DE ABASTECIMIENTO DE AGUA EN CENTRO POBLADO	220700 : MULTIDISTRITAL	12	223 : CENTRO POBLADO	0.00	0.00	652.00	0.00	652.70	652.00	0.00	0.00	652.00	0.00	0.00	0.00	2,608.70
19AO000370347	TALLER DIRIGIDO A PROVEEDORES EN LIMPIEZA, DESINFECCION Y CLORACION DE AGUA	220700 : MULTIDISTRITAL	8	088 : PERSONA CAPACITADA	0.00	0.00	0.00	0.00	2,000.00	0.00	0.00	0.00	0.00	0.00	0.00	0.00	2,000.00
19AO000370422	VACUNACION NIÑO MENOR DE 1 AÑO	220700 : MULTIDISTRITAL	873	218 : NIÑO PROTEGIDO	349.00	349.00	349.00	349.00	349.00	349.00	349.00	349.00	349.00	349.00	349.00	343.15	4,182.15
19AO000370438	VACUNACION NIÑO DE 1 AÑO	220700 : MULTIDISTRITAL	866	218 : NIÑO PROTEGIDO	171.00	171.00	171.00	171.00	171.00	172.80	171.00	171.00	171.00	171.00	171.00	171.00	2,053.80
19AO000370449	VACUNACION NIÑO DE 4 AÑOS	220700 : MULTIDISTRITAL	898	218 : NIÑO PROTEGIDO	1,268.00	1,268.00	1,268.00	1,268.00	1,268.00	1,268.00	1,268.00	1,268.00	1,268.00	1,275.00	1,268.00	1,268.00	15,223.00
19AO000370465	NIÑO DE 6 A 35 MESES CON SUPLEMENTO DE MICRONUTRIENTES	220700 : MULTIDISTRITAL	1,228	220 : NIÑO SUPLEMENTADO	1,890.00	1,890.00	1,890.00	1,890.00	1,890.00	1,890.00	1,890.00	1,890.00	1,890.00	1,890.00	1,890.00	1,890.00	22,680.00
19AO000370466	NIÑO CON CRECIMIENTO Y DESARROLLO MENOR DE 1 AÑO	220700 : MULTIDISTRITAL	816	219 : NIÑO CONTROLADO	3,538.00	3,538.00	3,538.00	3,538.00	3,543.00	3,540.00	3,538.00	3,538.00	3,538.00	3,538.00	3,538.00	3,538.00	42,463.00
19AO000370478	NIÑO DE 1 AÑO CON CRECIMIENTO Y DESARROLLO COMPLETO	220700 : MULTIDISTRITAL	811	219 : NIÑO CONTROLADO	3,538.00	3,538.00	3,538.00	3,538.00	3,538.00	3,545.00	3,538.00	3,538.00	3,538.00	3,538.00	3,538.00	3,538.00	42,463.00
19AO000370486	INFECCIONES RESPIRATORIA AGUIDA NO COMPLETADA.	220700 : MULTIDISTRITAL	3,495	016 : CASO TRATADO	6,949.00	6,949.00	6,949.00	6,949.00	6,949.00	6,949.00	6,949.00	6,949.00	6,948.00	6,948.00	6,948.00	6,949.00	83,385.00
19AO000370492	NIÑOS CON CRECIMIENTO Y DESARROLLO DE 2 AÑOS	220700 : MULTIDISTRITAL	861	219 : NIÑO CONTROLADO	3,539.00	3,539.00	3,538.00	3,541.05	3,539.00	3,538.00	3,539.00	3,538.00	3,539.00	3,538.00	3,538.00	3,538.00	42,464.05
19AO000370507	FARNGOAMIGDALITIS PURULENTA AGUDA (FAPA)	220700 : MULTIDISTRITAL	8	016 : CASO TRATADO	0.00	0.00	0.00	0.00	10,000.00	10,000.00	0.00	0.00	0.00	0.00	0.00	0.00	20,000.00
19AO000370519	ANEMIA	220900 : MULTIDISTRITAL	282	016 : CASO TRATADO	901.00	901.00	901.00	900.00	901.00	901.00	901.00	901.00	901.00	901.00	901.00	901.00	10,811.00
19AO000370523	OTITIS MEDIA AGUDA (OMA)Y SINUSITIS AGUDA.	220700 : MULTIDISTRITAL	91	016 : CASO TRATADO	1,668.00	1,668.00	1,668.00	1,668.00	1,666.00	1,666.00	1,666.00	1,666.00	1,666.00	1,666.00	1,666.00	1,666.00	20,000.00
19AO000370525	SOB / ASMA	220700 : MULTIDISTRITAL	39	016 : CASO TRATADO	833.00	833.00	833.00	833.00	833.00	835.00	834.00	833.00	833.00	834.00	833.00	833.00	10,000.00
19AO000370572	AGENTES COMUNITARIOS CAPACITADOS EN PROMOCION DE LA SALUD	220700 : MULTIDISTRITAL	15	581 : AGENTE	0.00	0.00	0.00	0.00	1,890.00	0.00	0.00	0.00	0.00	0.00	0.00	0.00	1,890.00

GOBIERNO REGIONAL Sub - Gerencia de Planeamiento Estratégico y Estadística Regional SAN MARTIN

OEI.18 PROMOVER LA GESTIÓN DEL RIESGO DE DESASTRES EN LA REGIÓN

AEI.18.01 FORTALECIMIENTO DE CAPACIDADES EN GESTIÓN DEL RIESGO DE DESASTRES DE MANERA INTEGRAL PARA LA POBLACIÓN

COD.	Actividad Operativa	Ubigeo	PROGRAMACION													Monto POI S/.
			Meta Anual	U.M.	1	2	3	4	5	6	7	8	9	10	11	12	
19AO000367647	SEGURIDAD FISICO FUNCIONAL DE SERVICIOS PUBLICOS	220701 : PICOTA	3	201 : INFORME TECNICO	0.00	0.00	0.00	0.00	0.00	0.00	0.00	20,809.95	0.00	0.00	0.00	0.00	20,809.95
19AO000367679	FORMACION Y CAPACITACION EN MATERIA DE GESTION DE RIESGO DE DESASTRES Y ADAPTACION AL CAMBIO CLIMATICO	220701 : PICOTA	60	201 : INFORME TECNICO	0.00	0.00	3,424.85	460.15	0.00	0.00	0.00	0.00	0.00	0.00	0.00	0.00	3,885.00
19AO000367702	ORGANIZACIÓN Y ENTRENAMI ENTO DE COMUNIDADES EN HABILIDADES FRENTE AL RIESGO DE DESASTRES	220701 : PICOTA	60	201 : INFORME TECNICO	0.00	0.00	0.00	0.00	0.00	0.00	0.00	5,239.50	0.00	0.00	0.00	0.00	5,239.50
19AO000367718	DESARROLLO DE SIMULACROS EN GESTION REACTIVA	220701 : PICOTA	9	201 : INFORME TECNICO	0.00	0.00	0.00	0.00	350.00	0.00	350.00	0.00	0.00	350.00	0.00	0.00	1,050.00
19AO000367732	IMPLEMENTACION DE BRIGADAS PARA LA ATENCION FRENTE A EMERGENCIAS Y DESASTRES	220701 : PICOTA	2	201 : INFORME TECNICO	0.00	0.00	0.00	0.00	0.00	0.00	9,639.00	0.00	0.00	0.00	0.00	0.00	9,639.00
19AO000367744	ADMINISTRACION Y ALMACENAMIENTO DE INFRAESTRUCTURA MOVIL PARA LA ASISTENCIA FRENTE A EMERGENCIAS Y DESASTRES	220701 : PICOTA	1	201 : INFORME TECNICO	0.00	0.00	8,748.60	0.00	0.00	0.00	0.00	0.00	0.00	0.00	0.00	0.00	8,748.60
19AO000367765	DESARROLLO DE LOS CENTROS Y ESPACIOS DE MONITOREO DE EMERGENCIAS Y DESASTRES	220701 : PICOTA	12	201 : INFORME TECNICO	1,267.00	1,267.00	1,267.00	1,267.00	1,267.00	1,267.00	1,267.00	1,267.00	1,267.00	1,267.00	1,267.00	1,272.25	15,209.25
19AO000367783	DESARROLLO DE ESTUDIOS DE VULNERABILIDAD Y RIESGO EN SERVICIOS PUBLICOS	220701 : PICOTA	1	201 : INFORME TECNICO	0.00	0.00	0.00	0.00	0.00	0.00	0.00	1,765.05	0.00	0.00	0.00	0.00	1,765.05
19AO000367817	MONITOREO,SUPERVISION Y EVALUACIÓN DE PRODUCTOS Y ACTIVIDADES EN GESTIÓN DE RIESGO DE DESASTRES	220701 : PICOTA	4	201 : INFORME TECNICO	0.00	743.00	0.00	0.00	743.00	0.00	743.00	0.00	0.00	742.50	0.00	0.00	2,971.50
19AO000367827	DESARROLLO DE INSTRUMENTOS ESTRATÉGICOS PARA LA GESTIÓN DEL RIESGO DE DESASTRES	220701 : PICOTA	7	595 : PLAN DE INTERVENCION	575.00	0.00	0.00	200.00	0.00	300.00	200.00	0.00	0.00	100.00	100.00	100.00	1,575.00

Centro de Costo: 400.05 - RISS BAJO MAYO: PROVINCIA EL DORADO

OEI.04 MEJORAR LA CALIDAD DE LA ATENCIÓN EN SALUD DE LA POBLACIÓN EN MAYOR CONDICIÓN DE VULNERABILIDAD

AEI.04.02 PARTO INSTITUCIONAL ACCESIBLE PARA LA POBLACIÓN GESTANTE

COD.	Actividad Operativa	Ubigeo	PROGRAMACION													Monto POI S/.
			Meta Anual	U.M.	1	2	3	4	5	6	7	8	9	10	11	12	
19AO000367835	BRINDAR ATENCION DEL PARTO COMPLICADO NO QUIRURGICO	220300 : MULTIDISTRITAL	34	208 : PARTO NORMAL	6,267.00	6,267.00	6,267.00	6,267.00	6,267.00	6,267.00	6,267.00	6,267.00	6,267.00	6,267.00	6,267.00	6,267.00	75,204.00
19AO000367846	ATENDER EL PUERPERIO	220300 : MULTIDISTRITAL	713	211 : ATENCION PUERPERAL	2,420.00	2,420.00	2,420.00	2,424.00	2,430.00	2,430.00	2,430.00	2,430.00	2,430.00	2,420.00	2,420.00	2,420.00	29,094.00
19AO000367853	HEMORRAGIAS INTRAPARTO Y POSTPARTO	220300 : MULTIDISTRITAL	34	208 : PARTO NORMAL	312.00	312.00	312.00	312.00	312.00	312.00	312.00	308.00	312.00	312.00	312.00	312.00	3,740.00
19AO000367902	ENDOMETRITIS PUERPERAL	220300 : MULTIDISTRITAL	5	211 : ATENCION PUERPERAL	1,312.00	0.00	1,312.00	0.00	0.00	1,312.00	0.00	0.00	1,314.00	0.00	1,312.00	0.00	6,562.00
19AO000368169	MASTITIS PUERPERAL	220300 : MULTIDISTRITAL	8	211 : ATENCION PUERPERAL	2,877.00	0.00	2,877.00	2,877.00	2,877.00	2,877.00	2,877.00	0.00	2,877.00	0.00	2,877.00	0.00	23,016.00
19AO000368180	OTRAS COMPLICACIONES DEL PUERPERIO	220300 : MULTIDISTRITAL	9	211 : ATENCION PUERPERAL	0.00	0.00	9,476.00	9,476.00	0.00	9,476.00	9,476.00	0.00	9,476.00	9,476.00	0.00	0.00	56,856.00
19AO000371696	ATENCION INMEDIATA DEL RECIEN NACIDO	220300 : MULTIDISTRITAL	713	239 : RECIEN NACIDO ATENDIDO	0.00	0.00	6,715.00	6,715.00	0.00	6,715.00	6,715.00	0.00	6,715.00	6,715.00	0.00	0.00	40,290.00
19AO000373288	ASISTENCIA TECNICA Y CAPACITACION	220300 : MULTIDISTRITAL	100	086 : PERSONA	0.00	0.00	0.00	30,000.00	0.00	2,000.00	0.00	2,000.00	0.00	69.00	0.00	0.00	34,069.00
19AO000373290	COORDINACION Y SEGUIMIENTO DE LA REFERENCIA	220300 : MULTIDISTRITAL	362	006 : ATENCION	3,450.00	3,450.00	3,450.00	3,450.00	3,450.00	3,450.00	3,450.00	3,450.00	3,450.00	3,450.00	3,450.00	3,453.00	41,403.00
19AO000373292	ATENCION DE LA EMERGENCIA Y URGENCIA BASICA	220300 : MULTIDISTRITAL	437	006 : ATENCION	2,473.00	2,473.00	2,473.00	2,473.00	2,473.00	2,473.00	2,473.00	2,473.00	2,473.00	2,473.00	2,473.00	2,471.00	29,674.00
19AO000373293	SERVICIO DE TRANSPORTE ASISTIDO DE LA EMERGENCIA	220300 : MULTIDISTRITAL	240	083 : PACIENTE ATENDIDO	2,285.00	2,285.00	2,285.00	2,285.00	2,285.00	2,285.00	2,285.00	2,285.00	2,285.00	2,285.00	2,285.00	2,287.00	27,422.00

OEI.04 MEJORAR LA CALIDAD DE LA ATENCIÓN EN SALUD DE LA POBLACIÓN EN MAYOR CONDICIÓN DE VULNERABILIDAD

AEI.04.03 ATENCIÓN PRENATAL OPORTUNA PARA LA POBLACIÓN GESTANTE

COD.	Actividad Operativa	Ubigeo	PROGRAMACION													Monto POI S/.
			Meta Anual	U.M.	1	2	3	4	5	6	7	8	9	10	11	12	
19AO000367034	MONITOREO, DE LA SALUD MATERNO NEONATAL	220300 : MULTIDISTRITAL	4	001 : ACCION	0.00	0.00	20,794.00	0.00	0.00	20,795.00	0.00	20,794.00	0.00	0.00	20,794.00	0.00	83,177.00
19AO000367045	SUPERVISION DE LA SALUD MATERNO NEONATAL	220300 : MULTIDISTRITAL	4	001 : ACCION	0.00	9,350.00	0.00	0.00	9,350.00	0.00	0.00	0.00	9,350.00	0.00	0.00	9,348.00	37,398.00
19AO000367056	EVALUACION DE LA SALUD MATERNO NEONATAL	220300 : MULTIDISTRITAL	4	001 : ACCION	64,150.00	0.00	0.00	64,150.00	0.00	0.00	64,150.00	0.00	0.00	64,148.00	0.00	0.00	256,598.00

GOBIERNO REGIONAL SAN MARTIN Sub - Gerencia de Planeamiento Estratégico y Estadística Regional

19AO000367261	BRINDAR SERVICIOS DE SALUD PARA PREVENCION DEL EMBARAZO A ADOLESCENTES	220300 : MULTIDISTRITAL	276	431 : ADOLESCENTE ATENDIDA	2,511.00	2,511.00	2,511.00	2,512.20	2,511.00	2,511.00	2,515.00	2,511.00	2,511.00	2,511.00	2,511.00	2,511.00	30,137.20
19AO000367519	BRINDAR ATENCION PRENATAL REENFOCADA	220300 : MULTIDISTRITAL	805	207 : GESTANTE ATENDIDA	280.00	280.00	280.00	280.00	40,169.00	40,169.00	40,169.00	40,170.05	40,169.00	40,169.00	40,169.00	40,169.00	322,473.05
19AO000367742	BRINDAR ATENCION DE PARTO NORMAL	220300 : MULTIDISTRITAL	713	208 : PARTO NORMAL	7,469.00	7,469.00	7,469.00	7,469.00	7,469.00	7,471.00	7,472.00	7,469.00	7,469.00	7,471.00	7,469.00	7,469.00	89,635.00
19AO000367761	BRINDAR ATENCION A LA GESTANTE CON COMPLICACIONES	220300 : MULTIDISTRITAL	247	207 : GESTANTE ATENDIDA	6,045.00	6,045.00	6,045.00	6,045.00	6,045.00	6,045.00	6,045.00	6,045.00	6,045.00	6,045.00	6,045.00	6,040.05	72,535.05
19AO000367875	BRINDAR INFORMACIÓN SOBRE SALUD SEXUAL POR MEDIOS DE DIFUSIÓN MASIVA	220900 : MULTIDISTRITAL	9,375	259 : PERSONA INFORMADA	5,150.40	5,150.40	5,150.40	5,150.40	5,150.30	5,150.30	5,150.30	5,150.30	5,150.30	5,150.30	5,150.30	5,150.30	61,804.00
19AO000368157	MEJORAMIENTO DEL ACCESO DE LA POBLACION A SERVICIOS DE CONSEJERIA EN SALUD SEXUAL Y REPRODUCTIVA	220300 : MULTIDISTRITAL	11,622	420 : POBLACION	5,429.00	5,429.00	5,429.00	5,429.00	5,429.00	5,429.00	5,429.00	5,429.00	5,429.00	5,429.00	5,429.00	5,428.90	65,147.90
19AO000368159	SESIONES EDUCATIVAS A FAMILIAS DE ADOLESCENTES EN SALUD SEXUAL INTEGRAL	220300 : MULTIDISTRITAL	416	319 : FAMILIA CAPACITADA	3,420.00	3,420.00	3,420.00	3,420.00	3,420.00	3,420.00	3,420.00	3,420.00	3,420.00	3,420.00	3,420.00	3,418.00	41,038.00
19AO000368188	ATENDER AL RECIEN NACIDO CON COMPLICACIONES	220300 : MULTIDISTRITAL	39	239 : RECIEN NACIDO ATENDIDO	3,046.10	3,046.10	3,046.10	3,046.10	3,046.10	3,046.10	3,046.10	3,046.10	3,046.10	3,046.10	3,046.00	3,046.00	36,553.00
19AO000371652	ANTICONCEPTIVO HORMONAL INYECTABLE	220300 : MULTIDISTRITAL	196	206 : PAREJA PROTEGIDA	0.00	0.00	446.00	0.00	446.00	0.00	447.00	0.00	446.00	0.00	0.00	0.00	1,785.00
19AO000371668	ANTICONCEPTIVO INYECTABLE TRIMESTRAL Y DE BARRERA	220300 : MULTIDISTRITAL	1,678	206 : PAREJA PROTEGIDA	0.00	0.00	10,627.00	10,627.00	0.00	10,626.00	10,626.00	0.00	10,626.00	10,628.00	0.00	0.00	63,760.00

OEI.04 MEJORAR LA CALIDAD DE LA ATENCIÓN EN SALUD DE LA POBLACIÓN EN MAYOR CONDICIÓN DE VULNERABILIDAD

AEI.04.05 ACTIVIDADES DE CONTROL VECTORIAL DE ENFERMEDADES METAXÉNICAS EN LOCALIDADES DE RIESGO

COD.	Actividad Operativa	Ubigeo	PROGRAMACION														Monto POI S/.
			Meta Anual	U.M.	1	2	3	4	5	6	7	8	9	10	11	12	
19AO000365818	POBLACION INFORMADA EN PREVENCION Y CONTROL DE LAS ENFERMEDADES METAXENICAS Y ZOONOTICAS	220300 : MULTIDISTRITAL	18,818	088 : PERSONA CAPACITADA	556.00	556.00	556.00	556.00	556.00	556.00	556.00	556.00	556.00	556.00	556.00	554.00	6,670.00
19AO000366939	PFAMILIA CON PRACTICAS SALUDABLES PARA LA PREVENCION DE ENFERMEDADES METAXENICAS Y ZOONOTICAS	220300 : MULTIDISTRITAL	6,392	056 : FAMILIA	2,314.00	2,314.00	2,314.00	2,314.00	2,314.00	2,314.00	2,314.00	2,314.00	2,314.00	2,314.00	2,314.00	2,325.00	27,779.00
19AO000367115	IVIVIENDAS PROTEGIDAS DE LOS PRINCIPALES CONDICIONANTES DEL RIESGO EN LAS AREAS DE ALTO Y MUY ALTO RIESGO DE ENFERMEDADES METAXENICAS Y ZOONOSIS	220300 : MULTIDISTRITAL	14,088	255 : VIVIENDAS	6,188.00	6,188.00	6,188.00	6,188.00	6,188.00	6,188.00	6,188.00	6,188.00	6,188.00	6,188.00	6,188.00	6,197.00	74,265.00
19AO000367180	IVIVIENDAS PROTEGIDAS DE LOS PRINCIPALES CONDICIONANTES DEL RIESGO EN LAS AREAS DE ALTO Y MUY ALTO RIESGO DE ENFERMEDADES METAXENICAS Y ZOONOSIS	220300 : MULTIDISTRITAL	680	255 : VIVIENDAS	4,432.00	4,432.00	4,432.00	4,432.00	4,432.00	4,432.00	4,432.00	4,432.00	4,432.00	4,432.00	4,432.00	4,433.00	53,185.00
19AO000367256	VACUNACION DE ANIMALES DOMESTICOS	220300 : MULTIDISTRITAL	3,936	334 : ANIMAL VACUNADO	8,105.00	8,105.00	8,105.00	8,105.00	8,105.00	8,105.00	8,105.00	8,105.00	8,105.00	8,105.00	8,105.00	8,108.00	97,263.00
19AO000367270	VACUNAR A ANIMALES DOMESTICOS	220300 : MULTIDISTRITAL	3,936	334 : ANIMAL VACUNADO	587.00	587.00	587.00	587.00	587.00	587.00	587.00	587.00	587.00	587.00	587.00	596.90	7,053.90
19AO000367339	EVALUACION, DIAGNOSTICO Y TRATAMIENTO DE ENFERMEDADES METAXENICAS	220300 : MULTIDISTRITAL	777	394 : PERSONA TRATADA	9,098.00	9,098.00	9,098.00	9,098.00	9,098.00	9,098.00	9,098.00	9,098.00	9,098.00	9,098.00	9,098.00	9,104.00	109,182.00
19AO000367365	EVALUACION, DIAGNOSTICO Y TRATAMIENTO DE ENFERMEDADES ZOONOTICAS	220300 : MULTIDISTRITAL	777	394 : PERSONA TRATADA	3,901.00	3,901.00	3,901.00	3,901.00	3,901.00	3,901.00	3,901.00	3,901.00	3,901.00	3,901.00	3,901.00	3,901.45	46,812.45
19AO000367532	EVALUACION, DIAGNOSTICO Y TRATAMIENTO DE CASOS DE ENFERMEDADES ZOONOTICAS	220300 : MULTIDISTRITAL	71	394 : PERSONA TRATADA	2,929.00	2,929.00	2,929.00	2,929.00	2,929.00	2,929.00	2,929.00	2,929.00	2,929.00	2,929.00	2,929.00	2,937.00	35,156.00

OEI.04 MEJORAR LA CALIDAD DE LA ATENCIÓN EN SALUD DE LA POBLACIÓN EN MAYOR CONDICIÓN DE VULNERABILIDAD

AEI.04.06 MEDIDAS PREVENTIVAS DE ENFERMEDADES TRANSMISIBLES DE MANERA OPORTUNA PARA LA POBLACIÓN DE LOCALIDADES EN RIESGO

COD.	Actividad Operativa	Ubigeo	PROGRAMACION														Monto POI S/.
			Meta Anual	U.M.	1	2	3	4	5	6	7	8	9	10	11	12	
19AO000367028	SUPERVISION Y CONTROL DE VIH/SIDA	220300 : MULTIDISTRITAL	4	060 : INFORME	0.00	0.00	15,737.69	0.00	0.00	15,737.69	0.00	0.00	15,737.69	0.00	0.00	15,737.68	62,950.75
19AO000367123	DESPISTAJE DE TUBERCULOSIS EN SINTOMATICOS RESPIRATORIOS, IDENTIFICACIÓN Y EXAMEN DE SINTOMÁTICOS REPIRATORIOS	220300 : MULTIDISTRITAL	5,124	087 : PERSONA ATENDIDA	10,509.00	10,509.00	10,509.00	10,509.00	10,509.00	10,509.00	10,509.00	10,509.00	10,509.10	10,509.10	10,509.10	10,508.70	126,108.00
19AO000367219	DESPISTAJE Y DIAGNOSTICO DE TUBERCULOSIS PARA PACIENTES CON COMORBILIDAD	220300 : MULTIDISTRITAL	12	438 : PERSONA TAMIZADA	210.00	0.00	0.00	210.00	0.00	0.00	210.00	0.00	210.00	0.00	210.00	0.00	1,050.00
19AO000367308	PROMOVER EN LAS FAMILIA PRACTICAS SALUDABLES PARA LA PREVENCION DE VIH/SIDA Y TUBERCULOSIS	220300 : MULTIDISTRITAL	1,602	056 : FAMILIA	2,489.80	2,489.80	2,489.80	2,489.80	2,489.80	2,489.80	2,489.80	2,489.80	2,489.90	2,489.90	2,489.90	2,489.90	29,878.00
19AO000367369	ENTREGAR A POBLACION ADOLESCENTE INFORMACION SOBRE INFECCIONES DE	220300 : MULTIDISTRITAL	185	259 : PERSONA	112.70	112.70	112.70	112.70	112.70	112.70	112.70	112.70	112.70	112.70	112.70	112.70	1,352.40

GOBIERNO REGIONAL SAN MARTIN Sub - Gerencia de Planeamiento Estratégico y Estadística Regional

	TRANSMISION SEXUAL Y VIH/SIDA				INFORMADA													

OEI.04 MEJORAR LA CALIDAD DE LA ATENCIÓN EN SALUD DE LA POBLACIÓN EN MAYOR CONDICIÓN DE VULNERABILIDAD

AEI.04.07 MEDIDAS PREVENTIVAS DE ENFERMEDADES NO TRANSMISIBLES DE MANERA OPORTUNA PARA LA POBLACIÓN CON FACTORES DE RIESGO

COD.	Actividad Operativa	Ubigeo	PROGRAMACION															Monto POI S/.
			Meta Anual	U.M.	1	2	3	4	5	6	7	8	9	10	11	12		
19AO000365875	MONITOREO, SUPERVISION, EVALUACION Y CONTROL DE PREVENCION Y CONTROL DEL CANCER	220300 : MULTIDISTRITAL	19	060 : INFORME	5,500.00	5,500.00	9,500.00	9,500.00	9,500.00	10,524.00	10,524.00	9,500.00	9,237.00	5,000.00	5,000.00	5,000.00		94,285.00
19AO000366928	DOCENTES CAPACITADOS PARA LA PROMOCIÓN DE PRACTICAS Y ENTORNOS SALUDABLES PARA LA PREVENCIÓN DE CÁNCER EN FAMILIAS	220300 : MULTIDISTRITAL	230	056 : FAMILIA	436.00	0.00	0.00	446.00	0.00	0.00	436.00	0.00	0.00	0.00	0.00	0.00		1,318.00
19AO000367030	PACIENTE DIABETICO NO COMPLICADO NO CONTROLADO	220300 : MULTIDISTRITAL	80	394 : PERSONA TRATADA	4,257.00	4,257.00	4,257.00	4,257.00	4,257.00	4,257.00	4,257.00	4,257.00	4,257.00	4,257.00	4,257.00	4,253.00		51,080.00
19AO000367148	PACIENTE DIABETICO NO COMPLICADO CON TRATAMIENTO	220300 : MULTIDISTRITAL	10	394 : PERSONA TRATADA	0.00	0.00	294.00	0.00	294.00	0.00	294.00	0.00	294.00	0.00	294.00	0.00		1,470.00
19AO000367227	TAMIZAJE CON PAPANICOLAO PARA DETECCION DE CANCER DE CUELLO UTERINO	220300 : MULTIDISTRITAL	588	086 : PERSONA	10,513.00	10,501.00	10,501.00	10,501.00	10,501.00	10,501.00	10,501.00	10,501.00	10,501.00	10,501.00	10,501.00	10,501.00		126,024.00
19AO000367274	PACIENTE HIPERTENSO DE NO ALTO RIESGO NO CONTROLADO QUE RECIBE TRATAMIENTO	220300 : MULTIDISTRITAL	110	394 : PERSONA TRATADA	0.00	0.00	145.00	0.00	0.00	145.00	0.00	145.00	0.00	145.00	0.00	0.00		580.00
19AO000367288	PACIENTE HIPERTENSO DE NO ALTO RIESGO Y CONTROLADO QUE RECIBE TRATAMIENTO	220300 : MULTIDISTRITAL	3	394 : PERSONA TRATADA	0.00	0.00	0.00	191.00	0.00	0.00	191.00	0.00	0.00	190.90	0.00	0.00		572.90
19AO000367309	TAMIZAJE CON INSPECCION VISUAL CON ACIDO ACETICO PARA DETECCION DE CANCER DE CUELLO UTERINO	220300 : MULTIDISTRITAL	725	087 : PERSONA ATENDIDA	1,556.00	1,556.00	1,556.00	1,556.00	1,556.00	1,556.00	1,564.00	1,556.00	1,556.00	1,556.00	1,556.00	1,556.00		18,680.00
19AO000367523	TAMIZAJE Y DETECCION DE ERRORES REFRACTIVOS EN NIÑOS DE 3 A 11 AÑOS	220300 : MULTIDISTRITAL	550	394 : PERSONA TRATADA	0.00	0.00	294.00	294.00	0.00	294.00	0.00	294.00	294.00	288.75	0.00	0.00		1,758.75
19AO000367530	EVALUACION Y DESPISTAJE DE ERRORES REFRACTIVOS EN NIÑOS MENORES DE 3 A 11 AÑOS	220300 : MULTIDISTRITAL	120	394 : PERSONA TRATADA	0.00	0.00	0.00	0.00	0.00	303.00	0.00	302.85	0.00	0.00	0.00	0.00		605.85
19AO000367546	REFERENCIA DE PACIENTES CON ERRORES REFRACTIVOS	220300 : MULTIDISTRITAL	84	394 : PERSONA TRATADA	0.00	0.00	132.00	132.00	131.00	131.00	131.00	131.00	131.00	131.00	0.00	0.00		1,050.00
19AO000367566	PERSONAS DE 5 A 11 AÑOS CON VALORACION CLINICA DE FACTORES DE RIESGO	220300 : MULTIDISTRITAL	80	394 : PERSONA TRATADA	0.00	0.00	205.00	205.00	0.00	205.00	205.00	0.00	205.00	200.00	0.00	0.00		1,225.00
19AO000367575	PERSONAS DE 12 A 17 AÑOS CON VALORACION CLINICA DE FACTORES DE RIESGO	220300 : MULTIDISTRITAL	250	394 : PERSONA TRATADA	0.00	0.00	205.00	0.00	204.00	204.00	204.00	0.00	204.00	204.00	0.00	0.00		1,225.00
19AO000367597	PERSONAS DE 30 A 39 AÑOS CON VALORACION CLINICA DE FACTORES DE RIESGO	220300 : MULTIDISTRITAL	180	394 : PERSONA TRATADA	0.00	0.00	205.00	0.00	204.00	204.00	204.00	204.00	204.00	0.00	0.00	0.00		1,225.00
19AO000367697	EXAMEN ESTOMATOLOGICO	220900 : MULTIDISTRITAL	1,628	087 : PERSONA ATENDIDA	0.00	0.00	273.00	0.00	273.00	273.00	0.00	273.00	273.00	0.00	0.00	0.00		1,365.00
19AO000367716	APLICACION DE FLUOR BARNIZ	220900 : MULTIDISTRITAL	165	087 : PERSONA ATENDIDA	0.00	0.00	0.00	788.00	0.00	788.00	0.00	788.00	0.00	786.00	0.00	0.00		3,150.00
19AO000367726	APLICACION DE FLUOR GEL	220900 : MULTIDISTRITAL	1,860	087 : PERSONA ATENDIDA	0.00	0.00	0.00	525.00	525.00	0.00	525.00	0.00	525.00	0.00	0.00	0.00		2,100.00
19AO000367773	POBLACION INFORMADA EN PREVENCION Y CONTROL DE LAS ENFERMEDADES NO TRANSMISIBLES POR MEDIOS MASIVOS DE COMUNICACION	220300 : MULTIDISTRITAL	19	420 : POBLACION	2,478.00	2,478.00	2,478.00	2,478.00	2,478.00	2,478.00	2,478.00	2,478.00	2,478.00	2,478.00	2,478.00	2,477.00		29,735.00
19AO000368247	MONITOREO DE ENFERMEDADES NO TRANSMISIBLES	220300 : MULTIDISTRITAL	3	060 : INFORME	0.00	0.00	0.00	0.00	175.00	0.00	0.00	175.00	0.00	0.00	175.00	0.00		525.00
19AO000368254	EVALUACION DE ENFERMEDADES NO TRANSMISIBLES	220300 : MULTIDISTRITAL	2	060 : INFORME	0.00	0.00	0.00	0.00	0.00	263.00	0.00	0.00	0.00	262.00	0.00	0.00		525.00
19AO000368260	SUPERVISION DE ENFERMEDADES NO TRANSMISIBLES	220300 : MULTIDISTRITAL	4	060 : INFORME	0.00	0.00	0.00	0.00	0.00	0.00	263.00	0.00	0.00	0.00	262.00	0.00		525.00

OEI.05 REDUCIR LA DESNUTRICIÓN CRÓNICA EN NIÑAS Y NIÑOS MENORES DE 5 AÑOS

AEI.05.01 ATENCIÓN INTEGRAL OPORTUNA A LOS NIÑOS(AS) MENORES DE 5 AÑOS

COD.	Actividad Operativa	Ubigeo	PROGRAMACION															Monto POI S/.
			Meta Anual	U.M.	1	2	3	4	5	6	7	8	9	10	11	12		
19AO000366865	EVALUACIÓN Y CONTROL DEL PROGRAMA ARTICULADO NUTRICIONAL	220300 : MULTIDISTRITAL	12	060 : INFORME	8,592.00	8,592.00	8,592.00	8,592.00	8,592.00	8,592.00	8,592.00	8,592.00	8,592.00	8,592.00	8,592.00	8,593.35		103,105.35
19AO000366905	SUPERVISIÓN PROGRAMA ARTICULADO NUTRICIONAL	220300 : MULTIDISTRITAL	4	060 : INFORME	0.00	0.00	52,745.25	0.00	0.00	52,745.25	0.00	0.00	52,745.25	0.00	52,745.25	0.00		210,981.00
	CONTROL DE CALIDAD NUTRICIONAL DE LOS	220300 :																

19AO000366940	ALIMENTOS	MULTIDISTRITAL	2	060 : INFORME	0.00	0.00	0.00	813.75	0.00	0.00	0.00	0.00	0.00	813.75	0.00	0.00	1,627.50
19AO000367166	FAMILIAS CON NIÑO/AS MENORES DE 36 MESES DESARROLLAN PRACTICAS SALUDABLES	220300 : MULTIDISTRITAL	3,703	056 : FAMILIA	3,099.00	3,099.00	3,099.00	3,099.00	3,099.00	3,099.00	3,099.00	3,099.00	3,098.00	3,098.00	3,098.00	3,099.95	37,185.95
19AO000367286	NIÑO CRED < 1 AÑO	220300 : MULTIDISTRITAL	784	219 : NIÑO CONTROLADO	11,999.00	11,999.00	11,999.00	11,999.00	11,999.00	11,999.00	11,998.00	11,998.00	11,998.00	11,998.00	11,998.00	11,998.00	143,982.00
19AO000367324	NIÑO 1 AÑO CON CRED COMPLETO	220300 : MULTIDISTRITAL	789	219 : NIÑO CONTROLADO	197.00	197.00	197.00	197.00	197.00	197.00	197.00	197.00	197.00	197.00	197.00	195.50	2,362.50
19AO000367353	3325503 - NIÑO CRED 2 AÑOS	220300 : MULTIDISTRITAL	793	219 : NIÑO CONTROLADO	7,970.00	7,970.00	7,970.00	7,970.00	7,970.00	7,970.00	7,970.00	7,970.00	7,970.00	7,970.00	7,970.00	7,970.00	95,640.00
19AO000367536	NIÑO DE 6 A 35 MESES CON SUPLEMENTO DE MICRONUTRIENTES	220300 : MULTIDISTRITAL	1,181	220 : NIÑO SUPLEMENTADO	8,957.00	8,957.00	8,957.00	8,957.00	8,957.00	8,957.00	8,957.00	8,957.00	8,957.00	8,957.00	8,957.00	8,900.00	107,427.00
19AO000367557	ATENDER A NIÑOS Y NIÑAS CON DIAGNOSTICO DE PARASITOSIS INTESTINAL	220300 : MULTIDISTRITAL	810	016 : CASO TRATADO	4,918.60	4,918.60	4,918.60	4,918.60	4,918.60	4,918.60	4,918.60	4,918.60	4,918.60	4,918.60	4,918.50	4,918.50	59,023.00
19AO000367562	VIGILANCIA DE LA CALIDAD DEL AGUA PARA EL CONSUMO HUMANO	220300 : MULTIDISTRITAL	27	223 : CENTRO POBLADO	9,344.00	9,344.00	9,344.00	9,344.00	9,344.00	9,344.00	9,344.00	9,344.00	9,344.00	9,344.00	9,344.00	9,347.00	112,131.00
19AO000367578	VIGILANCIA DE LA CALIDAD DEL AGUA PARA EL CONSUMO HUMANO.	220300 : MULTIDISTRITAL	27	223 : CENTRO POBLADO	223.00	223.00	223.00	223.00	223.00	223.00	223.00	223.00	223.00	223.00	223.00	224.50	2,677.50
19AO000367605	DESINFECCION Y/O TRATAMIENTO DEL AGUA PARA EL CONSUMO HUMANO	220300 : MULTIDISTRITAL	30	223 : CENTRO POBLADO	236.00	236.00	236.00	236.00	236.00	236.00	236.00	236.00	236.00	236.00	236.00	239.00	2,835.00
19AO000367614	ADMINISTRAR SUPLEMENTO DE HIERRO Y ACIDO FOLICO A GESTANTES	220300 : MULTIDISTRITAL	839	224 : GESTANTE SUPLEMENTADA	2,336.25	2,336.25	2,336.25	2,336.25	2,336.25	2,336.25	2,336.25	2,336.25	2,336.25	2,336.25	2,336.25	2,336.25	28,035.00
19AO000367646	VACUNACION NIÑO < 1 AÑO	220300 : MULTIDISTRITAL	785	218 : NIÑO PROTEGIDO	7,516.00	7,516.00	7,516.00	7,516.00	7,516.00	7,516.00	7,516.00	7,516.00	7,516.00	7,516.00	7,516.00	7,509.00	90,185.00
19AO000367648	BRINDAR ATENCION A OTRAS ENFERMEDADES PREVALENTES	220300 : MULTIDISTRITAL	1,134	016 : CASO TRATADO	12,139.40	12,139.40	12,139.40	12,139.40	12,139.40	12,139.40	12,139.40	12,139.40	12,139.40	12,139.40	12,139.50	12,139.50	145,673.00
19AO000367664	VACUNACION NIÑO = 1 AÑOS	220300 : MULTIDISTRITAL	789	218 : NIÑO PROTEGIDO	2,515.00	2,515.00	2,515.00	2,515.00	2,515.00	2,515.00	2,515.00	2,515.00	2,515.00	2,515.00	2,515.00	2,504.65	30,169.65
19AO000367693	VACUNACION NIÑO = 4 AÑOS	220300 : MULTIDISTRITAL	858	218 : NIÑO PROTEGIDO	7,104.00	7,104.00	7,104.00	7,104.00	7,104.00	7,103.00	7,103.00	7,103.00	7,103.00	7,103.00	7,103.00	7,103.00	85,241.00
19AO000367797	ATENDER A NIÑOS CON ENFERMEDADES DIARREICAS AGUDAS PERSISTENTE	220300 : MULTIDISTRITAL	4	016 : CASO TRATADO	0.00	0.00	750.00	0.00	0.00	750.00	0.00	0.00	750.00	0.00	0.00	750.00	3,000.00
19AO000367814	INFECCIÓN RESPIRATORIA AGUDA (IRA) NO COMPLICADA	220300 : MULTIDISTRITAL	2,806	016 : CASO TRATADO	18,232.00	18,232.00	18,232.00	18,232.00	18,232.00	18,232.00	18,232.00	18,232.00	18,232.00	18,232.00	18,232.00	18,232.00	218,784.00
19AO000367815	ATENDER A NIÑOS CON ENFERMEDADES DIARREICAS AGUDAS NO COMPLICADA	220300 : MULTIDISTRITAL	600	016 : CASO TRATADO	13,052.75	13,052.75	13,052.75	13,052.75	13,052.75	13,052.75	13,052.75	13,052.75	13,052.75	13,052.75	13,052.75	13,052.75	156,633.00
19AO000367822	ATENDER A NIÑOS CON ENFERMEDADES DIARREICAS AGUDAS DISENTÉRICAS	220300 : MULTIDISTRITAL	170	016 : CASO TRATADO	657.30	657.30	657.30	657.30	657.30	657.30	657.30	657.30	657.40	657.40	657.40	657.40	7,888.00
19AO000367829	FARINGOAMIGDALITIS PURULENTA AGUDA (FAPA)	220300 : MULTIDISTRITAL	19	016 : CASO TRATADO	0.00	0.00	6,272.00	6,272.00	6,272.00	6,272.00	6,272.00	6,272.00	6,271.00	6,270.00	6,270.00	0.00	56,443.00
19AO000367844	OTITIS MEDIA AGUDA (OMA)	220300 : MULTIDISTRITAL	25	016 : CASO TRATADO	5,132.00	5,132.00	5,132.00	5,132.00	5,132.00	5,131.00	5,131.00	5,131.00	5,131.00	5,131.00	5,131.00	5,131.00	61,577.00

OEI.18 PROMOVER LA GESTIÓN DEL RIESGO DE DESASTRES EN LA REGIÓN

AEI.18.01 FORTALECIMIENTO DE CAPACIDADES EN GESTIÓN DEL RIESGO DE DESASTRES DE MANERA INTEGRAL PARA LA POBLACIÓN

COD.	Actividad Operativa	Ubigeo	PROGRAMACION														Monto POI S/.
			Meta Anual	U.M.	1	2	3	4	5	6	7	8	9	10	11	12	
19AO000369358	MONITOREO,SUPERVISION Y EVALUACION DE PRODUCTOS Y ACTIVIDADES EN GESTION DE RIESGO DE DESASTRES	220300 : MULTIDISTRITAL	6	201 : INFORME TECNICO	0.00	0.00	0.00	815.00	100.00	93.00	0.00	0.00	0.00	0.00	0.00	0.00	1,008.00
19AO000369409	DESARROLLO DE INSTRUMENTOS ESTRATEGICOS PARA LA GESTION DEL RIESGO DE DESASTRES	220300 : MULTIDISTRITAL	7	201 : INFORME TECNICO	0.00	0.00	0.00	500.00	0.00	50.00	50.00	0.00	0.00	82.50	0.00	0.00	682.50
19AO000369541	DESARROLLO DE SIMULACROS EN GESTION REACTIVA	220300 : MULTIDISTRITAL	6	201 : INFORME TECNICO	0.00	0.00	320.00	310.00	320.00	0.00	310.00	0.00	0.00	0.00	0.00	0.00	1,260.00
19AO000369564	IMPLEMENTACION DE BRIGADAS PARA LA ATENCION FRENTE A EMERGENCIAS Y DESASTRES	220300 : MULTIDISTRITAL	1	583 : BRIGADA	0.00	420.00	420.00	420.00	420.00	420.00	420.00	420.00	420.00	420.00	420.00	420.00	4,620.00
19AO000369578	ADMINISTRACION Y ALMACENAMIENTO DE INFRAESTRUCTURA MOVIL PARA LA ASISTENCIA FRENTE A EMERGENCIAS Y DESASTRES	220300 : MULTIDISTRITAL	1	614 : Infraestructura Movil	0.00	0.00	0.00	5,670.00	0.00	0.00	0.00	0.00	0.00	0.00	0.00	0.00	5,670.00
19AO000369595	DESARROLLO DE LOS CENTROS Y ESPACIOS DE MONITOREO DE EMERGENCIAS Y DESASTRES	220300 : MULTIDISTRITAL	12	248 : REPORTE	0.00	0.00	0.00	0.00	20,630.40	0.00	0.00	0.00	0.00	0.00	0.00	0.00	20,630.40
19AO000369604	DESARROLLO DE ESTUDIOS DE VULNERABILIDAD Y RIESGO EN SERVICIOS PUBLICOS	220300 : MULTIDISTRITAL	1	610 : DOCUMENTO TECNICO	0.00	0.00	0.00	0.00	819.00	0.00	0.00	0.00	0.00	0.00	0.00	0.00	819.00
19AO000369645	FORMACION Y CAPACITACION EN MATERIA DE GESTION DE RIESGO DE DESASTRES Y ADAPTACION AL CAMBIO CLIMATICO	220300 : MULTIDISTRITAL	60	086 : PERSONA	0.00	0.00	55.00	1,500.00	0.00	0.00	1,500.00	0.00	100.00	100.00	0.00	0.00	3,255.00
19AO000369682	ORGANIZACIÓN Y ENTRENAMI ENTO DE COMUNIDADES EN HABILIDADES FRENTE AL RIESGO DE DESASTRES	220300 : MULTIDISTRITAL	30	086 : PERSONA	0.00	0.00	0.00	0.00	1,200.00	1,200.00	1,300.00	1,578.35	0.00	0.00	0.00	0.00	5,278.35
19AO000369721	SEGURIDAD FISICO FUNCIONAL DE SERVICIOS PUBLICOS	220300 : MULTIDISTRITAL	4	065 : INTERVENCION	0.00	0.00	0.00	18,500.00	0.00	0.00	0.00	1,700.00	0.00	1,700.00	0.00	1,830.00	23,730.00

TOTAL GENERAL : 50,140,290.00

GOBIERNO REGIONAL Sub - Gerencia de Planeamiento Estratégico y Estadística Regional SAN MARTIN

Plan Operativo Institucional 2019

401-1058: Región San Martín-Salud Alto Mayo

GOBIERNO REGIONAL
Sub - Gerencia de Planeamiento Estratégico y Estadística Regional
SAN MARTÍN

Gobierno Regional de San Martín

CENTRO DE COSTO RESPONSABLE 01 - GOBIERNO REGIONAL DE SAN MARTÍN

Exportar Excel Imprimir

Anexo B-3
PLAN OPERATIVO INSTITUCIONAL CONSOLIDADO CON META FISICA
Año : 2019

Periodo PEI : No definido
Nivel de Gobierno : R - GOBIERNOS REGIONALES
Sector : 99 - GOBIERNOS REGIONALES
Pliego : 459 - GOBIERNO REGIONAL DEL DEPARTAMENTO DE SAN MARTIN
Unidad Ejecutora : 001058 - REGION SAN MARTIN-SALUD ALTO MAYO

Centro de Costo: 401.01.01 - DIRECCIÓN EJECUTIVA DE OGESS

OEI.09 MEJORAR LA EFICIENCIA DE LA GESTIÓN INSTITUCIONAL DEL GORESAM

AEI.09.02 FORTALECER LA MODERNIZACIÓN DE LA GESTIÓN PÚBLICA

COD.	Actividad Operativa	Ubigeo	PROGRAMACION														Meta Fisica Anual	Prioridad
			Meta Anual S/.	U.M.	1	2	3	4	5	6	7	8	9	10	11	12		
19AO000365674	ACCION DE MONITOREO, SUPERVISION Y EVALUACION DEL FUNCIONAMIENTO DE LA OGESS.	220101 : MOYOBAMBA	210,000.00	060 : INFORME	1	1	1	1	1	1	1	1	1	1	1	1	12	5 : Muy baja

Centro de Costo: 401.01.02 - DIRECCIÓN DE PLANEAMIENTO, PRESUPUESTO Y ADMINISTRACIÓN

OEI.09 MEJORAR LA EFICIENCIA DE LA GESTIÓN INSTITUCIONAL DEL GORESAM

AEI.09.02 FORTALECER LA MODERNIZACIÓN DE LA GESTIÓN PÚBLICA

COD.	Actividad Operativa	Ubigeo	PROGRAMACION														Meta Fisica Anual	Prioridad
			Meta Anual S/.	U.M.	1	2	3	4	5	6	7	8	9	10	11	12		
19AO000365680	ACCIONES DE PLANEAMIENTO, FORMULACION Y PROGRAMACION PRESUPUESTAL.	220101 : MOYOBAMBA	232,234.15	599 : ACTA	1	1	1	1	1	1	1	1	1	1	1	1	12	5 : Muy baja
19AO000365701	ACCION DE MONITOREO, SUPERVISION Y EVALUACION DEL PLANEAMIENTO Y LA GESTION PRESUPUESTAL.	220101 : MOYOBAMBA	5,340,236.80	060 : INFORME	1	1	1	1	1	1	1	1	1	1	1	1	12	5 : Muy baja

Centro de Costo: 401.01.03 - DIRECCIÓN DE DESARROLLO DE RECURSOS HUMANOS

OEI.09 MEJORAR LA EFICIENCIA DE LA GESTIÓN INSTITUCIONAL DEL GORESAM

AEI.09.02 FORTALECER LA MODERNIZACIÓN DE LA GESTIÓN PÚBLICA

COD.	Actividad Operativa	Ubigeo	PROGRAMACION														Meta Fisica Anual	Prioridad
			Meta Anual S/.	U.M.	1	2	3	4	5	6	7	8	9	10	11	12		
19AO000365717	ACCIONES ADMINISTRATIVAS RELACIONADAS CON PROCESOS DE RECLUTAMIENTO/SELECCION/INCORPORACION DE PERSONAL.	220101 : MOYOBAMBA	662,383.05	060 : INFORME	1	1	1	1	1	1	1	1	1	1	1	1	12	5 : Muy baja
19AO000365720	ACTIVIDADES DE DESARROLLO DE COMPETENCIAS PARA LA GESTION.	220101 : MOYOBAMBA	266,414.40	060 : INFORME	1	1	1	1	1	1	1	1	1	1	1	1	12	5 : Muy baja

Centro de Costo: 401.01.04 - DIRECCIÓN DE GESTIÓN SANITARIA

OEI.09 MEJORAR LA EFICIENCIA DE LA GESTIÓN INSTITUCIONAL DEL GORESAM

AEI.09.02 FORTALECER LA MODERNIZACIÓN DE LA GESTIÓN PÚBLICA

COD.	Actividad Operativa	Ubigeo	PROGRAMACION														Meta Fisica Anual	Prioridad
			Meta Anual S/.	U.M.	1	2	3	4	5	6	7	8	9	10	11	12		
19AO000365751	ACCION DE MONITOREO, SUPERVISION Y EVALUACION DE LOS PROCESOS DE PRESTACION DE SERVICIOS DE SALUD A LAS	220101 : MOYOBAMBA	356,519.10	060 : INFORME	1	1	1	1	1	1	1	1	1	1	1	1	12	5 : Muy baja

	PERSONAS Y FAMILIAS.																		
19AO000365805	ACCION DE MONITOREO. SUPERVISION Y EVALUACION DE LOS PROCESOS DE PRESTACION DE SERVICIOS DE SALUD A LAS PERSONAS Y FAMILIAS.	220101 : MOYOBAMBA	366,566.50	060 : INFORME	1	1	1	1	1	1	1	1	1	1	1	1	12	5 : Muy baja
19AO000365827	ACCIONES DE PLANEAMIENTO Y PROGRAMACION OPERATIVA DE LA GESTION SANITARIA.	220101 : MOYOBAMBA	113,782.80	599 : ACTA	1	1	1	1	1	1	1	1	1	1	1	1	12	5 : Muy baja
19AO000365836	ACCION DE MONITOREO, SUPERVISION Y EVALUACIONN DE LOS PROCESOS DE PRESTACION DE SERVICIOS DE SALUD A LAS PERSONAS Y FAMILIAS.	220101 : MOYOBAMBA	136,326.75	060 : INFORME	1	1	1	1	1	1	1	1	1	1	1	1	12	5 : Muy baja

Centro de Costo: 401.01.05 - DIRECCIÓN DE GESTIÓN PRESTACIONAL

OEI.09 MEJORAR LA EFICIENCIA DE LA GESTIÓN INSTITUCIONAL DEL GORESAM

AEI.09.02 FORTALECER LA MODERNIZACIÓN DE LA GESTIÓN PÚBLICA

COD.	Actividad Operativa	Ubigeo	PROGRAMACION														Meta Fisica Anual	Prioridad
			Meta Anual S/.	U.M.	1	2	3	4	5	6	7	8	9	10	11	12		
19AO000365873	ACCION DE MONITOREO, SUPERVISION Y EVALUACION DE LA GESTION DE LA INFORMACION EN LA RISS.	220101 : MOYOBAMBA	64,249.75	060 : INFORME	1	1	1	1	1	1	1	1	1	1	1	1	12	5 : Muy baja
19AO000365898	ACCION DE MONITOREO, SUPERVISION Y EVALUACION DE LA OPERATIVIDAD Y PRODUCTIVIDAD DE LA RISS.	220101 : MOYOBAMBA	26,796.00	060 : INFORME	1	1	1	1	1	1	1	1	1	1	1	1	12	5 : Muy baja
19AO000366889	ACCION DE MONITOREO, SUPERVISION Y EVALUACION DE LA OPERATIVIDAD Y PRODUCTIVIDADDE LA RIIS.	220101 : MOYOBAMBA	37,710.75	060 : INFORME	1	1	1	1	1	1	1	1	1	1	1	1	12	5 : Muy baja
19AO000367065	ACCION DE MONITOREO, SUPERVISION Y EVALUACION DE LA GESTION DE LA INFORMACION EN LA RIIS.	220101 : MOYOBAMBA	1,207,556.70	060 : INFORME	1	1	1	1	1	1	1	1	1	1	1	1	12	5 : Muy baja

Centro de Costo: 401.02 - RISS ALTO MAYO: PROVINCIA MOYOBAMBA

OEI.04 MEJORAR LA CALIDAD DE LA ATENCIÓN EN SALUD DE LA POBLACIÓN EN MAYOR CONDICIÓN DE VULNERABILIDAD

AEI.04.01 SERVICIOS DE SALUD PÚBLICO CON CALIDAD Y OPORTUNIDAD PARA LA REGIÓN

COD.	Actividad Operativa	Ubigeo	PROGRAMACION														Meta Fisica Anual	Prioridad
			Meta Anual S/.	U.M.	1	2	3	4	5	6	7	8	9	10	11	12		
19AO000359627	DESARROLLO DE NORMAS Y GUIAS TECNICAS EN DISCAPACIDAD	220100 : MULTIDISTRITAL	77,098.00	080 : NORMA	0	0	0	1	0	0	0	0	1	0	0	0	2	5 : Muy baja
19AO000359690	LESIONES MEDULARES	220100 : MULTIDISTRITAL	19,297.00	006 : ATENCION	5	5	10	10	10	10	10	10	10	10	10	5	105	5 : Muy baja
19AO000359711	TRANSTORNOS DEL DESARROLLO DE LA FUNCION MOTRIZ	220100 : MULTIDISTRITAL	8,294.00	006 : ATENCION	5	5	10	10	10	10	10	10	10	10	10	5	105	5 : Muy baja
19AO000359714	ENFERMEDAD ARTICULAR DEGENERATIVA	220100 : MULTIDISTRITAL	8,294.00	006 : ATENCION	5	5	10	10	10	10	10	10	10	10	10	5	105	5 : Muy baja
19AO000359718	ENFERMEDAD CEREBRO VASCULAR	220100 : MULTIDISTRITAL	8,294.00	006 : ATENCION	5	5	10	10	10	10	10	10	10	10	10	5	105	5 : Muy baja
19AO000359725	LESIONES DEL NERVIO PERIFERICO	220100 : MULTIDISTRITAL	8,294.00	006 : ATENCION	5	5	10	10	10	10	10	10	10	10	10	5	105	5 : Muy baja
19AO000359733	ENCEFALOPATIA INFANTIL	220100 : MULTIDISTRITAL	8,294.00	006 : ATENCION	5	5	10	10	10	10	10	10	10	10	10	5	105	5 : Muy baja
19AO000359737	ENFERMEDAD DE PARKINSON	220100 : MULTIDISTRITAL	8,294.00	006 : ATENCION	0	0	0	1	1	1	1	1	1	0	0	0	6	5 : Muy baja
19AO000359744	SINDROME DE DOWN	220100 : MULTIDISTRITAL	8,294.00	006 : ATENCION	5	5	10	10	10	10	10	10	10	10	10	5	105	5 : Muy baja
19AO000359780	TRANSTORNOS POSTULARES	220100 : MULTIDISTRITAL	8,294.00	006 : ATENCION	5	5	10	10	10	10	10	10	10	10	10	5	105	5 : Muy baja
19AO000359801	PARALISIS CEREBRAL INFANTIL	220100 : MULTIDISTRITAL	24,108.00	006 : ATENCION	6	6	10	10	10	10	10	10	10	10	10	6	108	5 : Muy baja
19AO000359806	ENFERMEDAD CEREBRO VASCULARES	220100 : MULTIDISTRITAL	24,108.00	006 : ATENCION	6	6	10	10	10	10	10	10	10	10	10	6	108	5 : Muy baja
19AO000359826	OTROS TRANSTORNOS DE SALUD MENTAL	220100 : MULTIDISTRITAL	198,636.00	006 : ATENCION	4	4	4	4	6	6	6	6	4	4	4	0	52	5 : Muy baja
19AO000359847	CERTIFICACION DE DISCAPACIDAD	220100 : MULTIDISTRITAL	1,050.00	018 : CERTIFICADO	22	23	23	23	23	23	23	23	23	23	23	23	275	5 : Muy baja
19AO000359868	CAPACITACION A AGENTES COMUNITARIOS EN REHABILITACION BASADA EN LA COMUNIDAD	220100 : MULTIDISTRITAL	29,440.00	088 : PERSONA CAPACITADA	0	0	0	0	0	0	17	17	17	12	12	0	75	5 : Muy baja
19AO000359887	VISITAS A FAMILIAS PARA REHABILITACION BASADA EN LA COMUNIDAD MEDIANTE AGENTES COMUNITARIOS	220100 : MULTIDISTRITAL	2,000.00	056 : FAMILIA	0	0	0	0	0	0	45	45	45	45	45	0	225	5 : Muy baja
19AO000359964	MONITOREO, SUPERVISION, EVALUACION Y CONTROL DEL PROGRAMA EN SALUD MENTAL	220100 : MULTIDISTRITAL	54,388.00	060 : INFORME	0	0	1	0	0	2	0	0	1	0	0	2	6	5 : Muy baja

GOBIERNO REGIONAL Sub - Gerencia de Planeamiento Estratégico y Estadística Regional SAN MARTIN

19AO000360028	TAMIZAJE DE PERSONAS CON TRASTORNOS MENTALES Y PROBLEMAS PSICOSOCIALES	220100 : MULTIDISTRITAL	58,668.00	438 : PERSONA TAMIZADA	4,050	4,050	4,050	4,050	4,050	4,050	4,050	4,050	4,050	4,050	4,050	4,056	48,606	5 : Muy baja
19AO000360087	TAMIZAJE DE NIÑOS Y NIÑAS DE 3 A 17 AÑOS CON DEFICIT EN SUS HABILIDADES SOCIALES, TRASTORNOS MENTALES Y DEL COMPORTAMIENTO Y/O PROBLEMAS PSICOSOCIALES PROPIOS DE LA INFANCIA Y LA ADOLESCENCIA	220100 : MULTIDISTRITAL	29,260.00	438 : PERSONA TAMIZADA	108	108	108	108	108	108	108	108	108	108	108	107	1,295	5 : Muy baja
19AO000360168	TRATAMIENTO DE PERSONAS CON PROBLEMAS PSICOSOCIALES	220100 : MULTIDISTRITAL	29,668.00	087 : PERSONA ATENDIDA	31	31	31	31	31	31	31	31	31	31	31	32	373	5 : Muy baja
19AO000360196	TRATAMIENTO AMBULATORIO DE NIÑOS Y NIÑAS DE 03 A 17 AÑOS CON TRASTORNOS MENTALES Y DEL COMPORTAMIENTO Y/O PROBLEMAS PSICOSOCIALES PROPIOS DE LA INFANCIA Y LA ADOLESCENCIA	220100 : MULTIDISTRITAL	63,388.00	087 : PERSONA ATENDIDA	8	8	8	8	8	8	8	8	8	8	17	8	105	5 : Muy baja
19AO000360246	TRATAMIENTO AMBULATORIO DE PERSONAS CON TRASTORNOS AFECTIVOS (DEPRESION Y CONDUCTA SUICIDA) Y DE ANSIEDAD	220100 : MULTIDISTRITAL	73,948.00	087 : PERSONA ATENDIDA	16	16	16	16	16	16	16	16	16	16	16	16	192	5 : Muy baja
19AO000360294	TRATAMIENTO AMBULATORIO DE PERSONAS CON TRASTORNO DEL COMPORTAMIENTO DEBIDO AL CONSUMO DE ALCOHOL	220100 : MULTIDISTRITAL	75,028.00	087 : PERSONA ATENDIDA	14	14	14	14	14	14	14	14	14	16	16	14	172	5 : Muy baja
19AO000360300	TRATAMIENTO AMBULATORIO DE PERSONAS CON SINDROME O TRASTORNO PSICOTICO	220100 : MULTIDISTRITAL	63,388.00	087 : PERSONA ATENDIDA	0	0	1	1	1	1	1	1	1	1	1	1	10	5 : Muy baja
19AO000360306	INTERVENCIONES COMUNITARIAS PARA LA RECUPERACION EMOCIONAL DE POBLACIONES VICTIMAS DE VIOLENCIA POLITICA	220100 : MULTIDISTRITAL	26,992.00	019 : COMUNIDAD	0	0	0	0	0	1	1	1	1	0	0	0	4	5 : Muy baja
19AO000360321	SESIONES DE ENTRENAMIENTO EN HABILIDADES SOCIALES PARA ADOLESCENTES, JOVENES Y ADULTOS	220100 : MULTIDISTRITAL	40,840.00	087 : PERSONA ATENDIDA	215	215	215	215	215	215	215	215	215	215	220	220	2,590	5 : Muy baja

OEI.04 MEJORAR LA CALIDAD DE LA ATENCIÓN EN SALUD DE LA POBLACIÓN EN MAYOR CONDICIÓN DE VULNERABILIDAD

AEI.04.02 PARTO INSTITUCIONAL ACCESIBLE PARA LA POBLACIÓN GESTANTE

COD.	Actividad Operativa	Ubigeo	PROGRAMACION													Meta Fisica Anual	Prioridad
			Meta Anual S/.	U.M.	1	2	3	4	5	6	7	8	9	10	11	12		
19AO000363494	ATENCION AMBULATORIA DE URGENCIAS (PRIORIDAD III O IV) EN MODULOS HOSPITALARIOS DIFERENCIADOS AUTORIZADOS	220100 : MULTIDISTRITAL	58,568.00	083 : PACIENTE ATENDIDO	181	180	177	181	181	180	181	181	178	181	178	181	2,160	5 : Muy baja
19AO000363581	SERVICIO DE ATENCION DE LLAMADAS DE EMERGENCIAS MEDICAS "106"	220100 : MULTIDISTRITAL	169,688.00	083 : PACIENTE ATENDIDO	1	1	1	1	1	1	1	1	1	1	1	1	12	5 : Muy baja
19AO000363615	ATENCION MEDICA TELEFONICA DE LA EMERGENCIA	220100 : MULTIDISTRITAL	158,268.00	083 : PACIENTE ATENDIDO	1	1	1	1	1	1	1	1	1	1	1	1	12	5 : Muy baja
19AO000363648	DESPACHO DE LA UNIDAD MOVIL SAMU	220100 : MULTIDISTRITAL	99,292.00	083 : PACIENTE ATENDIDO	1	1	1	1	1	1	1	1	1	1	1	1	12	5 : Muy baja
19AO000363673	COORDINACION Y SEGUIMIENTO DE LA REFERENCIA	220801 : RIOJA	109,836.00	083 : PACIENTE ATENDIDO	1	1	1	1	1	1	1	1	1	1	1	1	12	5 : Muy baja
19AO000363692	ATENCION PREHOSPITALARIA MOVIL DE LA EMERGENCIA Y URGENCIA INDIVIDUAL	220100 : MULTIDISTRITAL	230,582.00	083 : PACIENTE ATENDIDO	1	1	1	1	1	1	1	1	1	1	1	1	12	5 : Muy baja
19AO000363713	SERVICIO DE TRANSPORTE ASISTIDO DE LA EMERGENCIA	220100 : MULTIDISTRITAL	43,840.00	083 : PACIENTE ATENDIDO	186	192	186	186	186	186	186	190	186	186	186	186	2,242	5 : Muy baja
19AO000363734	SERVICIO DE TRANSPORTE ASISTIDO DE LA URGENCIA	220100 : MULTIDISTRITAL	142,588.00	083 : PACIENTE ATENDIDO	81	81	81	83	83	81	81	86	81	82	81	81	982	5 : Muy baja
19AO000363768	ATENCION DE TRIAJE	220100 : MULTIDISTRITAL	44,068.00	006 : ATENCION	108	108	108	108	108	108	108	108	108	108	108	112	1,300	5 : Muy baja
19AO000363783	ATENCION DE LA EMERGENCIA Y URGENCIA BASICA	220100 : MULTIDISTRITAL	272,904.00	006 : ATENCION	230	230	230	230	230	230	230	230	230	230	230	230	2,760	5 : Muy baja
19AO000363788	ATENCION DE LA EMERGENCIA Y URGENCIA ESPECIALIZADA	220100 : MULTIDISTRITAL	59,116.00	006 : ATENCION	1	1	1	1	1	1	1	1	1	1	1	1	12	5 : Muy baja

OEI.04 MEJORAR LA CALIDAD DE LA ATENCIÓN EN SALUD DE LA POBLACIÓN EN MAYOR CONDICIÓN DE VULNERABILIDAD

AEI.04.03 ATENCIÓN PRENATAL OPORTUNA PARA LA POBLACIÓN GESTANTE

COD.	Actividad Operativa	Ubigeo	PROGRAMACION													Meta Fisica Anual	Prioridad
			Meta Anual S/.	U.M.	1	2	3	4	5	6	7	8	9	10	11	12		
19AO000360251	ATENCIÓN A LA GESTANTE	220100 : MULTIDISTRITAL	154,540.00	058 : GESTANTE CONTROLADA	215	215	215	215	215	215	215	215	215	215	220	215	2,585	5 : Muy baja

GOBIERNO REGIONAL Sub - Gerencia de Planeamiento Estratégico y Estadística Regional SAN MARTIN

19AO000360302	VACUNA ANTITÉTICA A LA GESTANTE	220100 : MULTIDISTRITAL	154,540.00	434 : GESTANTE PROTEGIDA	127	127	127	127	127	127	127	127	127	127	128	130	1,528	5 : Muy baja
19AO000360312	VISISTA DOMICILIARIA	220100 : MULTIDISTRITAL	154,540.00	058 : GESTANTE CONTROLADA	215	215	215	215	215	215	215	215	220	215	215	215	2,585	5 : Muy baja
19AO000360317	EXÁMENES DE LABORATORIO COMPLETO	220101 : MOYOBAMBA	154,540.00	207 : GESTANTE ATENDIDA	215	215	215	215	215	215	215	215	215	215	215	215	2,580	5 : Muy baja
19AO000360339	ECOGRAFIA OBSTETRCIA	220100 : MULTIDISTRITAL	79,361.00	207 : GESTANTE ATENDIDA	248	249	248	249	248	249	248	249	248	249	248	249	2,982	5 : Muy baja
19AO000360350	ATENCIÓN ODONTOLÓGICA DE LA GESTANTE	220100 : MULTIDISTRITAL	79,361.00	207 : GESTANTE ATENDIDA	248	249	248	249	249	249	248	248	249	248	249	248	2,982	5 : Muy baja
19AO000360358	EVALUACIÓN DE BIENESTAR FETAL	220100 : MULTIDISTRITAL	79,361.00	433 : GESTANTE EXAMINADA	21	21	21	21	21	21	21	21	25	21	21	24	259	5 : Muy baja
19AO000360446	AQV FEMENINO	220100 : MULTIDISTRITAL	32,497.00	206 : PAREJA PROTEGIDA	11	11	11	11	11	11	11	11	11	18	12	11	140	5 : Muy baja
19AO000360452	DISPOSITIVOS INTRAUTERINOS	220100 : MULTIDISTRITAL	32,497.00	206 : PAREJA PROTEGIDA	2	2	2	2	2	2	2	2	4	4	2	5	31	5 : Muy baja
19AO000360464	ANTICONCEPTIVO HORMONAL INYECTABLE	220100 : MULTIDISTRITAL	32,497.00	206 : PAREJA PROTEGIDA	332	332	332	332	332	332	332	332	332	332	332	336	3,988	5 : Muy baja
19AO000360521	MÉTODOS DE BARRERA	220100 : MULTIDISTRITAL	32,497.00	206 : PAREJA PROTEGIDA	94	94	94	94	94	94	94	94	94	94	94	95	1,129	5 : Muy baja
19AO000360536	ANTICONCEPTIVO HORMONAL ORAL	220100 : MULTIDISTRITAL	32,497.00	206 : PAREJA PROTEGIDA	287	287	287	287	287	287	287	287	287	288	288	289	3,448	5 : Muy baja
19AO000360569	ANTICONCEPCIÓN ORAL DE EMERGENCIA (AOE)	220100 : MULTIDISTRITAL	32,499.00	206 : PAREJA PROTEGIDA	4	4	4	4	4	4	4	4	4	4	4	5	49	5 : Muy baja
19AO000360597	MÉTODOS DE ABSTINENCIA PERIÓDICA	220100 : MULTIDISTRITAL	38,057.00	206 : PAREJA PROTEGIDA	1	1	0	1	0	1	1	1	1	1	1	1	10	5 : Muy baja
19AO000360607	MÉTODO DE LACTANCIA MATERNA EXCLUSIVA (MELA)	220100 : MULTIDISTRITAL	38,057.00	206 : PAREJA PROTEGIDA	16	16	15	15	15	15	15	15	15	15	15	15	182	5 : Muy baja
19AO000360622	ANTICONCEPTIVO HORMONAL MENSUAL INYECTABLE	220100 : MULTIDISTRITAL	38,057.00	206 : PAREJA PROTEGIDA	75	75	76	76	76	76	76	76	76	76	76	76	910	5 : Muy baja
19AO000360635	CONDÓN FEMENINO	220100 : MULTIDISTRITAL	38,057.00	206 : PAREJA PROTEGIDA	1	1	1	1	1	1	1	1	1	1	1	1	12	5 : Muy baja
19AO000360655	IMPLANTE	220100 : MULTIDISTRITAL	38,059.00	206 : PAREJA PROTEGIDA	49	49	50	50	50	50	50	50	50	50	50	50	598	5 : Muy baja
19AO000360713	ORIENTACIÓN/CONSEJERÍA EN SALUD SEXUAL Y REPRODUCTIVA	220100 : MULTIDISTRITAL	130,672.00	259 : PERSONA INFORMADA	2,330	2,330	2,330	2,330	2,330	2,330	2,330	2,330	2,330	2,330	2,330	2,332	27,962	5 : Muy baja
19AO000360736	CAPTACIÓN DE MUJERES CON DEMANDA INSATISFECHA DE PLANIFICACIÓN FAMILIAR	220100 : MULTIDISTRITAL	2,880.00	086 : PERSONA	266	266	266	266	266	266	267	268	266	268	268	266	3,199	5 : Muy baja
19AO000360747	ATENCIÓN PRE GESTACIONAL	220100 : MULTIDISTRITAL	2,895.00	221 : MUJER	190	190	190	190	190	190	190	190	190	190	190	200	2,290	5 : Muy baja
19AO000360811	AMENAZA DE PARTO PREMATURO	220100 : MULTIDISTRITAL	34,547.00	207 : GESTANTE ATENDIDA	16	16	16	16	16	16	16	16	16	18	20	20	202	5 : Muy baja
19AO000360819	HEMORRAGIAS DE LA 1ER MITAD DEL EMBARAZO SIN LAPAROTOMÍA	220100 : MULTIDISTRITAL	34,547.00	207 : GESTANTE ATENDIDA	19	19	19	19	19	19	19	19	19	19	20	25	235	5 : Muy baja
19AO000360835	HEMORRAGIA DE LA 2DA MITAD DEL EMBARAZO	220100 : MULTIDISTRITAL	34,547.00	207 : GESTANTE ATENDIDA	2	2	2	2	2	2	2	2	2	2	5	5	30	5 : Muy baja
19AO000361734	HIPERÉMESIS GRAVÍDICA	220100 : MULTIDISTRITAL	34,547.00	207 : GESTANTE ATENDIDA	7	7	7	7	7	7	7	7	9	9	9	9	92	5 : Muy baja
19AO000361737	INFECCIÓN DEL TRACTO URINARIO EN EL EMBARAZO	220900 : MULTIDISTRITAL	34,548.00	207 : GESTANTE ATENDIDA	75	75	75	75	75	75	75	75	75	75	75	75	900	5 : Muy baja
19AO000361743	RUPTURA PREMATURA DE MEMBRANAS Y OTRA RELACIONADAS	220100 : MULTIDISTRITAL	12,479.00	207 : GESTANTE ATENDIDA	13	13	13	13	13	13	13	13	13	14	15	15	161	5 : Muy baja
19AO000361745	HEMORRAGIAS DE LA 1ERA MITAD DEL EMBARAZO CON LAPAROTOMÍA	220100 : MULTIDISTRITAL	12,479.00	207 : GESTANTE ATENDIDA	1	1	1	1	1	1	1	1	1	1	1	1	12	5 : Muy baja
19AO000361747	TRASTORNO HIPERTENSIVOS EN EL EMBARAZO	220100 : MULTIDISTRITAL	12,479.00	207 : GESTANTE ATENDIDA	14	14	14	14	14	14	14	14	14	14	18	15	173	5 : Muy baja
19AO000361748	TRASTORNOS METABÓLICOS DEL EMBARAZO	220100 : MULTIDISTRITAL	12,479.00	207 : GESTANTE ATENDIDA	0	0	0	0	0	1	0	0	1	0	1	0	3	5 : Muy baja
19AO000361750	OTRAS ENFERMEDADES DEL EMBARAZO	220100 : MULTIDISTRITAL	12,481.00	207 : GESTANTE ATENDIDA	40	40	40	40	40	40	40	40	40	40	40	40	480	5 : Muy baja
19AO000361751	ATENCIÓN DEL PARTO NORMAL / ATENCIÓN DEL PARTO VAGINAL	220100 : MULTIDISTRITAL	399,464.00	083 : PACIENTE	169	169	169	169	169	169	169	169	169	169	175	169	2,034	5 : Muy baja

GOBIERNO REGIONAL Sub - Gerencia de Planeamiento Estratégico y Estadística Regional SAN MARTIN

				ATENDIDO														
19AO000361753	PARTO DISTÓCICO/ TRABAJO DE PARTO DISFUNCIONAL	220100 : MULTIDISTRITAL	60,381.40	209 : PARTO COMPLICADO	1	0	1	0	1	1	1	0	1	0	1	0	7	5 : Muy baja
19AO000361755	HEMORRAGIAS INTRAPARTO Y POSTPARTO	220100 : MULTIDISTRITAL	60,381.50	209 : PARTO COMPLICADO	10	10	10	10	10	10	10	10	10	10	10	10	120	5 : Muy baja
19AO000361913	ATENCION DEL PARTO COMPLICADO QUIRURGICO	220100 : MULTIDISTRITAL	544,185.00	210 : CESAREA	5	5	5	5	5	5	5	5	5	5	5	5	60	5 : Muy baja
19AO000361946	ATENCION DEL PUERPERIO	220100 : MULTIDISTRITAL	538,620.50	211 : ATENCION PUERPERAL	218	218	218	218	218	218	218	218	218	218	218	215	2,613	5 : Muy baja
19AO000363300	ENDOMETRITIS PUERPERAL	220100 : MULTIDISTRITAL	87,334.00	212 : EGRESO	2	2	2	2	2	2	2	2	2	2	4	2	26	5 : Muy baja
19AO000363311	MASTITIS	220100 : MULTIDISTRITAL	87,334.00	212 : EGRESO	2	2	1	1	1	1	1	1	1	1	1	1	14	5 : Muy baja
19AO000363325	OTRAS COMPLICACIONES DEL PUERPERIO	220100 : MULTIDISTRITAL	23,928.00	212 : EGRESO	6	6	6	6	6	6	6	6	6	6	6	6	72	5 : Muy baja
19AO000363530	SHOCK HIPOVOLÉMICO	220100 : MULTIDISTRITAL	7,327.00	212 : EGRESO	0	0	0	0	0	0	1	0	0	0	0	0	1	5 : Muy baja
19AO000363534	SHOCK SÉPTICO OBSTÉTRICO	220100 : MULTIDISTRITAL	7,327.00	212 : EGRESO	0	0	0	0	0	0	1	0	0	0	0	0	1	5 : Muy baja
19AO000363539	SÍNDROME DE HELLP	220100 : MULTIDISTRITAL	7,327.00	212 : EGRESO	0	0	0	0	0	0	1	0	0	0	0	0	1	5 : Muy baja
19AO000363776	REFERENCIA DE FONP-FUNCIONES OBSTÉTRICAS NEONATALES PRIMARIAS	220100 : MULTIDISTRITAL	1,610.00	214 : GESTANTE Y/O NEONATO REFERIDO	21	21	21	21	21	21	21	21	21	21	21	21	252	5 : Muy baja
19AO000363781	REFERENCIA DE FONB-FUNCIONES OBSTÉTRICAS NEONATALES BÁSICAS	220100 : MULTIDISTRITAL	1,610.00	214 : GESTANTE Y/O NEONATO REFERIDO	9	9	9	9	9	9	9	9	9	9	9	10	109	5 : Muy baja
19AO000363787	REFERENCIA DE FONE-FUNCIONES OBSTÉTRICAS NEONATALES ESENCIALES	220100 : MULTIDISTRITAL	1,610.00	214 : GESTANTE Y/O NEONATO REFERIDO	6	6	6	8	6	8	6	8	6	8	6	6	80	5 : Muy baja
19AO000363793	ATENCIÓN INMEDIATA DEL RECIÉN NACIDO	220100 : MULTIDISTRITAL	136.40	239 : RECIEN NACIDO ATENDIDO	17	17	17	17	17	18	18	18	18	18	18	18	211	5 : Muy baja
19AO000363796	ATENCIÓN DEL RECIÉN NACIDO EN ALOJAMIENTO CONJUNTO	220100 : MULTIDISTRITAL	136.40	214 : GESTANTE Y/O NEONATO REFERIDO	176	176	176	176	176	176	176	176	176	176	175	172	2,107	5 : Muy baja
19AO000363799	CONTROL DEL RECIÉN NACIDO (7° Y 15)	220100 : MULTIDISTRITAL	136.40	214 : GESTANTE Y/O NEONATO REFERIDO	115	115	115	115	115	115	115	115	115	115	115	115	1,380	5 : Muy baja
19AO000363803	VISITA DOMICILIARIA	220100 : MULTIDISTRITAL	136.40	214 : GESTANTE Y/O NEONATO REFERIDO	113	113	113	113	113	113	113	113	113	113	113	113	1,356	5 : Muy baja
19AO000363805	TAMIZAJE NEONATAL / PROCESAMIENTO DE MUESTRA	220100 : MULTIDISTRITAL	136.90	214 : GESTANTE Y/O NEONATO REFERIDO	167	167	167	167	167	167	167	167	169	169	169	169	2,012	5 : Muy baja
19AO000363902	ATENCIÓN DEL RECIÉN NACIDO CON COMPLICACIONES QUE REQUIERE UCIN	220100 : MULTIDISTRITAL	30.00	212 : EGRESO	1	1	1	1	1	1	1	1	1	1	0	0	10	5 : Muy baja
19AO000363909	RECIÉN NACIDO DE BAJO PESO AL NACIMIENTO (< 2500GR)	220100 : MULTIDISTRITAL	30.00	212 : EGRESO	0	0	0	0	0	0	1	0	0	0	0	0	1	5 : Muy baja
19AO000363913	ASFIXIA DEL NACIMIENTO	220100 : MULTIDISTRITAL	30.00	212 : EGRESO	0	0	0	0	0	0	0	1	0	0	0	0	1	5 : Muy baja
19AO000363918	SEPSIS NEONATAL	220100 : MULTIDISTRITAL	30.00	212 : EGRESO	0	0	0	0	0	0	5	0	0	0	0	0	5	5 : Muy baja
19AO000363920	TRASTORNOS METABÓLICOS DEL RECIÉN NACIDO. ICTERICIA NEONATAL NO FISIOLÓGICA	220100 : MULTIDISTRITAL	30.00	212 : EGRESO	0	0	0	0	0	0	1	0	0	0	0	0	1	5 : Muy baja
19AO000363924	DIFICULTAD RESPIRATORIA DEL RECIÉN NACIDO	220100 : MULTIDISTRITAL	30.00	212 : EGRESO	0	0	0	0	0	0	1	0	0	0	0	0	1	5 : Muy baja
19AO000363927	CONVULSIONES NEONATALES	220100 : MULTIDISTRITAL	30.00	212 : EGRESO	0	0	0	0	0	0	1	0	0	0	0	0	1	5 : Muy baja
19AO000363943	ATENCION DE RECIEN NACIDO CON COMPLICACIONES	220100 : MULTIDISTRITAL	2,176.00	212 : EGRESO	4	4	4	4	5	5	5	5	5	5	5	4	55	5 : Muy baja
19AO000363973	ATENCIÓN INTEGRAL PARA LA PREVENCIÓN DEL EMBARAZO ADOLESCENTE.	220100 : MULTIDISTRITAL	258,902.00	431 : ADOLESCENTE ATENDIDA	140	140	140	140	140	140	140	140	140	140	140	137	1,677	5 : Muy baja
19AO000363974	ASFIXIA DEL NACIMIENTO	220100 : MULTIDISTRITAL	2,176.00	212 : EGRESO	2	2	2	2	1	1	1	1	2	2	2	2	20	5 : Muy baja
19AO000363993	NEONATO AFECTADO POR EL PARTO (TRAUMA OBSTETRICO)	220100 : MULTIDISTRITAL	2,176.00	212 : EGRESO	0	0	1	0	1	0	1	0	1	0	0	0	4	5 : Muy baja
19AO000364000	NEONATO AFECTADO POR CONDICIONES MATERNAS (HTA, INFECCION, DM Y RPM)	220100 : MULTIDISTRITAL	2,176.00	212 : EGRESO	1	1	1	1	1	2	1	2	2	2	1	1	16	5 : Muy baja

GOBIERNO REGIONAL Sub - Gerencia de Planeamiento Estratégico y Estadística Regional SAN MARTIN

19AO000364009	BAJO PESO AL NACER Y PREMATURO	220100 : MULTIDISTRITAL	2,176.00	212 : EGRESO	18	18	18	18	18	18	18	18	18	20	18	18	218	5 : Muy baja
19AO000364018	OFTALMIA DEL RECIEN NACIDO	220100 : MULTIDISTRITAL	2,176.00	212 : EGRESO	0	0	1	0	0	0	1	0	0	0	0	0	2	5 : Muy baja
19AO000364021	MONITOREO, SUPERVISION, EVALUACION Y CONTROL DE LA SALUD MATERNO NEONATAL	220100 : MULTIDISTRITAL	849,636.20	001 : ACCION	1	1	1	1	1	1	1	1	1	1	1	1	12	5 : Muy baja
19AO000364061	POBLACION INFORMADA EN SALUD SEXUAL Y REPRODUCTIVA POR MEDIOS DE DIFUSION MASIVA	220100 : MULTIDISTRITAL	105,670.00	259 : PERSONA INFORMADA	6,133	6,133	6,133	6,133	6,133	6,133	6,133	6,133	6,133	6,133	6,133	6,137	73,600	5 : Muy baja
19AO000364074	SIFILIS CONGENITA	220100 : MULTIDISTRITAL	2,176.00	212 : EGRESO	0	0	0	1	0	0	1	0	1	0	1	0	4	5 : Muy baja
19AO000364086	ONFALITIS	220100 : MULTIDISTRITAL	2,176.00	212 : EGRESO	0	0	0	0	0	0	1	0	0	0	0	0	1	5 : Muy baja
19AO000364094	HIPOTIROIDISMO CONGÉNITO	220100 : MULTIDISTRITAL	2,176.00	212 : EGRESO	0	0	0	0	0	1	0	0	0	0	0	0	1	5 : Muy baja
19AO000364099	INCOMPATIBILIDAD RH/ABO EN EL RECIÉN NACIDO	220100 : MULTIDISTRITAL	2,176.00	212 : EGRESO	0	0	0	0	0	0	1	0	0	1	0	0	2	5 : Muy baja
19AO000364103	HIDROCEFALIA CONGÉNITA	220100 : MULTIDISTRITAL	2,176.00	212 : EGRESO	0	0	0	0	0	1	0	0	0	0	0	0	1	5 : Muy baja
19AO000364107	PALADAR HENDIDO (FISURA LABIO PALATINO)	220100 : MULTIDISTRITAL	2,182.00	212 : EGRESO	0	0	0	1	0	0	0	0	0	0	1	0	2	5 : Muy baja

OEI.04 MEJORAR LA CALIDAD DE LA ATENCIÓN EN SALUD DE LA POBLACIÓN EN MAYOR CONDICIÓN DE VULNERABILIDAD

AEI.04.05 ACTIVIDADES DE CONTROL VECTORIAL DE ENFERMEDADES METAXÉNICAS EN LOCALIDADES DE RIESGO

COD.	Actividad Operativa	Ubigeo	PROGRAMACION													Meta Fisica Anual	Prioridad
			Meta Anual S/.	U.M.	1	2	3	4	5	6	7	8	9	10	11	12		
19AO000360009	MONITOREO DEL PROGRAMA DE METAXENICAS Y ZOONOSIS	220100 : MULTIDISTRITAL	169,440.00	060 : INFORME	0	0	1	0	0	1	0	0	1	0	0	1	4	5 : Muy baja
19AO000360020	EVALUACION DEL PROGRAMA DE METAXENICAS Y ZOONOSIS	220100 : MULTIDISTRITAL	169,440.00	060 : INFORME	0	0	0	1	0	0	0	1	0	0	1	0	3	5 : Muy baja
19AO000360165	SUPERVISION DEL PROGRAMA DE METAXENICAS Y ZOONOSIS	220100 : MULTIDISTRITAL	21,647.85	060 : INFORME	0	0	1	0	1	0	0	1	0	0	1	0	4	5 : Muy baja
19AO000360245	FAMILIAS QUE DESARROLLAN PRACTICAS SALUDABLES PARA LA PREVENCION Y CONTROL	220100 : MULTIDISTRITAL	13,340.00	056 : FAMILIA	258	258	258	258	258	258	258	258	262	258	258	258	3,100	5 : Muy baja
19AO000360305	POBLACION INFORMADA EN PREVENCION Y CONTROL DE LAS ENFERMEDADES METAXENICAS Y ZOONOTICAS	220100 : MULTIDISTRITAL	105.00	259 : PERSONA INFORMADA	3,458	3,458	3,458	3,458	3,458	3,458	3,458	3,458	3,458	3,458	3,458	3,462	41,500	5 : Muy baja
19AO000360308	POBLACION INFORMADA SOBRE PREVENCION Y CONTROL DE LAS ENFERMEDADES METAXENICAS Y	220100 : MULTIDISTRITAL	105.00	259 : PERSONA INFORMADA	2,035	2,035	2,035	2,035	2,035	2,035	2,035	2,035	2,035	2,035	2,037	2,035	24,422	5 : Muy baja
19AO000360311	COMUNICADORES Y PERIODISTAS INFORMADOS SOBRE PREVENCION Y CONTROL DE LAS ENFERMEDADES	220100 : MULTIDISTRITAL	105.00	088 : PERSONA CAPACITADA	1	1	2	2	2	2	2	2	2	2	2	2	22	5 : Muy baja
19AO000360322	VIVIENDAS EN AREAS TRANSMISIÓN MALARIA CON VIGILANCIA ENTOMOLOGICA	220100 : MULTIDISTRITAL	22,562.00	255 : VIVIENDAS	20	20	20	20	20	20	20	20	20	20	20	20	240	5 : Muy baja
19AO000360329	VIVIENDAS DE ALTO Y MUY ALTO RIESGO DE TRANSMISION DE MALARIA CON PLAGUICIDAS	220100 : MULTIDISTRITAL	11,562.00	255 : VIVIENDAS	155	155	155	155	155	155	155	155	155	155	155	155	1,860	5 : Muy baja
19AO000360348	VIVIENDAS UBICADAS EN ESCENARIO II Y III TRANSMISION DENGUE PROTEGIDAS TRATAMIENTO FOCAL Y CONTROL FISICO	220100 : MULTIDISTRITAL	11,562.00	255 : VIVIENDAS	0	0	22,544	0	0	22,544	0	0	22,544	0	0	22,544	90,176	5 : Muy baja
19AO000360356	VIVIENDAS UBICADAS EN ESCENARIO II Y III TRANSMISION DENGUE PROTEGIDAS CON NEBULIZACION ESPACIAL	220100 : MULTIDISTRITAL	28,584.00	255 : VIVIENDAS	0	0	0	23,145	0	0	0	0	0	0	23,145	0	46,290	5 : Muy baja
19AO000360372	VIVIENDAS AREAS TRANSMISION DE DENGUE CON VIGILANCIA ENTOMOLOGICA DOMICILIARIO CON ESCENARIO I	220100 : MULTIDISTRITAL	28,584.00	255 : VIVIENDAS	0	0	494	0	0	494	0	0	494	0	0	494	1,976	5 : Muy baja
19AO000360391	LOCALIZACION Y DIAGNOSTICO DE CASOS DE MALARIA	220100 : MULTIDISTRITAL	19,225.00	393 : PERSONA DIAGNOSTICADA	93	93	93	93	93	93	93	93	95	93	95	93	1,120	5 : Muy baja
19AO000360410	TRATAMIENTO Y SEGUIMIENTO DE LOS CASOS DIAGNOSTICADOS DE MALARIA CON PLASMODIUM VIVAX	220100 : MULTIDISTRITAL	38,450.00	087 : PERSONA ATENDIDA	1	2	2	2	2	2	2	2	2	2	2	1	22	5 : Muy baja
19AO000360411	VIVIENDAS AREAS DENGUE VIGILANCIA ENTOMOLOGICA DOMICILIARIA EN ESCENARIO II Y III	220100 : MULTIDISTRITAL	28,584.00	255 : VIVIENDAS	2,151	2,151	2,151	2,151	2,151	2,151	2,151	2,151	2,151	2,151	2,151	2,151	25,812	5 : Muy baja
19AO000360447	CANES VACUNADOS CONTRA LA RABIA	220100 : MULTIDISTRITAL	34,066.20	334 : ANIMAL VACUNADO	0	0	0	0	0	0	0	0	15,315	0	0	0	15,315	5 : Muy baja
19AO000360677	DETECCION Y DIAGNOSTICO DE CASO PROBABLE DE DENGUE	220100 : MULTIDISTRITAL	19,225.00	393 : PERSONA DIAGNOSTICADA	26	26	28	26	27	27	27	28	28	26	28	26	323	5 : Muy baja
19AO000360717	ATENCION CASOS DE DENGUE SIN SIGNOS DE ALARMA	220100 : MULTIDISTRITAL	19,226.65	087 : PERSONA ATENDIDA	23	23	23	23	23	23	23	23	23	23	23	23	276	5 : Muy baja
19AO000360737	ATENCION Y TRATAMIENTO DE CASOS DE DENGUE CON SIGNOS DE ALARMA	220100 : MULTIDISTRITAL	19,225.00	087 : PERSONA ATENDIDA	2	2	2	2	1	1	2	2	2	2	2	2	22	5 : Muy baja
19AO000360749	ATENCION Y TRATAMIENTO DE CASOS DE DENGUE GRAVE	220100 : MULTIDISTRITAL	19,225.00	087 : PERSONA ATENDIDA	0	0	0	0	1	0	0	0	1	0	0	0	2	5 : Muy baja
	PERSONA PROTEGIDA CON VACUNA	220100 :		191 : PERSONA														

GOBIERNO REGIONAL Sub - Gerencia de Planeamiento Estratégico y Estadística Regional SAN MARTIN

19AO000360765	ANTIAMARILICA	MULTIDISTRITAL	19,225.00	PROTEGIDA	193	193	193	193	193	193	193	193	193	193	194	193	2,317	5 : Muy baja
19AO000360780	DIAGNOSTICO Y TRATAMIENTO DE LOS CASOS DE FIEBRE AMARILLA	220100 : MULTIDISTRITAL	19,225.00	393 : PERSONA DIAGNOSTICADA	0	0	0	0	1	0	0	0	0	0	0	0	1	5 : Muy baja
19AO000360791	LOCALIZACION Y DIAGNOSTICO DE CASOS DE LEISHMANIOSIS CUTANEA Y MUCOCUTANEA	220100 : MULTIDISTRITAL	19,225.00	393 : PERSONA DIAGNOSTICADA	12	12	12	12	13	13	15	14	14	12	12	12	153	5 : Muy baja
19AO000360803	TRATAMIENTO DE CASOS DE LEISHMANIOSIS CUTANEO Y MUCOCUTANEA CON DROGAS DE 1RA LINEA	220100 : MULTIDISTRITAL	19,225.00	087 : PERSONA ATENDIDA	14	13	12	12	12	13	13	13	12	12	15	12	153	5 : Muy baja
19AO000361692	PERSONA EXPUESTA A RABIA RECIBE ATENCION INTEGRAL	220100 : MULTIDISTRITAL	13,533.00	087 : PERSONA ATENDIDA	9	9	9	9	11	9	11	13	10	9	9	9	117	5 : Muy baja
19AO000361693	PERSONA EXPUESTA A RABIA CON DIAGNOSTICO CONFIRMATORIO	220100 : MULTIDISTRITAL	13,525.00	090 : PERSONA EVALUADA	9	13	10	13	9	9	9	9	9	9	9	9	117	5 : Muy baja
19AO000361694	MANEJO PRIMARIO DE ACCIDENTES POR TODO TIPO DE ANIMALES PONZOÑOSOS	220100 : MULTIDISTRITAL	13,525.00	087 : PERSONA ATENDIDA	23	23	24	24	25	23	23	23	23	23	23	24	281	5 : Muy baja
19AO000361696	TRATAMIENTO DE PERSONAS CON DIAGNOSTICO DE ACCIDENTE POR ARACNIDOS	220100 : MULTIDISTRITAL	13,525.00	087 : PERSONA ATENDIDA	11	12	12	12	12	11	13	11	14	11	12	11	142	5 : Muy baja
19AO000361697	TRATAMIENTO DE LAS COMPLICACIONES POR ACCIDENTES DE ARACNIDOS	220100 : MULTIDISTRITAL	13,525.00	087 : PERSONA ATENDIDA	0	0	1	0	1	0	1	0	1	0	1	0	5	5 : Muy baja
19AO000361698	TRATAMIENTO DE PERSONAS CON DIAGNOSTICO DE ACCIDENTE POR OFIDISMO	220100 : MULTIDISTRITAL	13,525.00	087 : PERSONA ATENDIDA	11	11	11	11	11	11	11	11	11	11	11	11	132	5 : Muy baja
19AO000361699	TRATAMIENTO DE LAS COMPLICACIONES POR ACCIDENTES DE OFIDICOS	220100 : MULTIDISTRITAL	13,525.00	087 : PERSONA ATENDIDA	0	1	0	1	0	1	0	1	0	1	0	0	5	5 : Muy baja
19AO000361701	TRATAMIENTO DE PERSONAS CON DIAGNOSTICO DE ACCIDENTE POR OTRAS ESPECIES DE ANIMALES	220100 : MULTIDISTRITAL	13,525.00	087 : PERSONA ATENDIDA	5	6	5	6	5	5	6	5	5	5	5	5	63	5 : Muy baja
19AO000361702	DIAGNOSTICO DE PERSONAS CON SOSPECHA DE BRUCELA	220100 : MULTIDISTRITAL	13,525.00	087 : PERSONA ATENDIDA	0	0	0	1	0	0	0	0	1	0	0	0	2	5 : Muy baja
19AO000361703	PERSONAS TRATADAS CON DIAGNOSTICO DE BRUCELOSIS	220100 : MULTIDISTRITAL	13,525.00	087 : PERSONA ATENDIDA	0	0	0	0	1	0	0	0	0	0	0	0	1	5 : Muy baja
19AO000361704	DIAGNOSTICO Y TRATAMIENTO DE PERSONAS CON SOSPECHA DE LEPTOSPIROSIS	220100 : MULTIDISTRITAL	13,525.00	087 : PERSONA ATENDIDA	0	1	1	1	1	1	1	1	1	1	1	0	10	5 : Muy baja
19AO000361705	DIAGNOSTICO CONFIRMATORIO DE LEPTOSPIROSIS	220100 : MULTIDISTRITAL	13,525.00	030 : DIAGNOSTICO	0	1	0	1	0	1	0	1	0	1	0	0	5	5 : Muy baja

OEI.04 MEJORAR LA CALIDAD DE LA ATENCIÓN EN SALUD DE LA POBLACIÓN EN MAYOR CONDICIÓN DE VULNERABILIDAD

AEI.04.06 MEDIDAS PREVENTIVAS DE ENFERMEDADES TRANSMISIBLES DE MANERA OPORTUNA PARA LA POBLACIÓN DE LOCALIDADES EN RIESGO

COD.	Actividad Operativa	Ubigeo	PROGRAMACION														Meta Fisica Anual	Prioridad
			Meta Anual S/.	U.M.	1	2	3	4	5	6	7	8	9	10	11	12		
19AO000360395	PROMOVER EN LAS FAMILIA PRACTICAS SALUDABLES PARA LA PREVENCION DE VIH/SIDA Y TUBERCULOSIS	220100 : MULTIDISTRITAL	40,840.00	056 : FAMILIA	100	100	100	100	250	200	100	100	100	200	100	100	1,550	5 : Muy baja
19AO000360460	MEJORAR EN POBLACION INFORMADA EL USO CORRECTO DE CONDON PARA PREVENCION DE INFECCIONES DE TRANSMISION SEXUAL Y VIH/SIDA	220100 : MULTIDISTRITAL	30,392.95	259 : PERSONA INFORMADA	991	291	291	291	291	750	391	991	291	292	990	290	6,150	5 : Muy baja
19AO000360503	ENTREGAR A ADULTOS Y JOVENES VARONES CONSEJERIA PARA ITS Y VIH/SIDA	220100 : MULTIDISTRITAL	4,000.00	259 : PERSONA INFORMADA	382	382	382	382	382	382	382	382	382	382	382	387	4,589	5 : Muy baja
19AO000360524	ENTREGAR A ADULTOS Y JOVENES VARONES TAMIZAJE PARA ITS Y VIH/SIDA	220100 : MULTIDISTRITAL	4,295.00	438 : PERSONA TAMIZADA	400	400	400	400	400	400	400	400	400	400	400	411	4,811	5 : Muy baja
19AO000360594	ENTREGAR A POBLACION ADOLESCENTE INFORMACION SOBRE INFECCIONES DE TRANSMISION SEXUAL Y VIH/SIDA	220100 : MULTIDISTRITAL	5,901.00	259 : PERSONA INFORMADA	291	291	291	291	291	291	291	291	291	291	291	299	3,500	5 : Muy baja
19AO000360638	POBLACION HSH, TS Y DE LA DIVERSIDAD SEXUAL RECIBEN ATENCION MEDICA PERIODICA	220100 : MULTIDISTRITAL	26,250.00	087 : PERSONA ATENDIDA	80	80	80	80	80	80	80	80	80	80	80	80	960	5 : Muy baja
19AO000360654	PERSONAS CON EXPOSICION NO OCUPACIONAL AL VIH RECIBEN ATENCION INTEGRAL PARA LA PREVENCION DE ITS, VIH/SIDA	220100 : MULTIDISTRITAL	616.00	394 : PERSONA TRATADA	0	0	0	0	0	0	0	0	0	1	0	0	1	5 : Muy baja
19AO000360668	POBLACION PRIVADA DE LIBERTAD (PPL) RECIBEN ATENCION DE SALUD	220100 : MULTIDISTRITAL	4,000.00	087 : PERSONA ATENDIDA	0	0	0	0	0	0	0	100	0	0	0	0	100	5 : Muy baja
19AO000360680	ATENCIÒN A PERSONAL DE SALUD CON EXPOSICIÀN OCUPACIONAL AL VIH Y HEPATITIS B	220100 : MULTIDISTRITAL	50,000.00	191 : PERSONA PROTEGIDA	0	0	0	0	0	0	0	1	0	0	0	0	1	5 : Muy baja
19AO000360719	POBLACION QUE VIVE EN COMUNIDAD INDIGENA AMAZONICA ACCEDE A ATENCION DE SALUD	220100 : MULTIDISTRITAL	50,000.00	087 : PERSONA ATENDIDA	85	85	85	60	85	60	85	50	50	40	60	60	805	5 : Muy baja
19AO000361855	BRINDAR A POBLACION CON INFECCIONES DE TRANSMISION SEXUAL TRATAMIENTO SEGUN GUIA CLINICAS	220100 : MULTIDISTRITAL	49,444.00	087 : PERSONA ATENDIDA	250	250	250	250	250	250	250	250	250	250	250	261	3,011	5 : Muy baja
19AO000361866	BRINDAR ATENCION INTEGRAL A PERSONAS CON DIAGNOSTICO DE VIH QUE ACUDEN A LOS SERVICIOS	220100 : MULTIDISTRITAL	48,100.00	087 : PERSONA ATENDIDA	1	1	1	1	1	1	1	1	1	1	1	1	12	5 : Muy baja
19AO000361883	MUJERES GESTANTES REACTIVAS Y CONFIRMADAS A VIH RECIBEN TRATAMIENTO	220100 : MULTIDISTRITAL	29,440.00	207 : GESTANTE ATENDIDA	0	0	0	0	1	0	0	1	0	1	0	0	3	5 : Muy baja

GOBIERNO REGIONAL Sub - Gerencia de Planeamiento Estratégico y Estadística Regional SAN MARTIN

19AO000361891	NIÑOS EXPUESTOS A VIH RECIBEN ATENCIÓN INTEGRAL	220100 : MULTIDISTRITAL	10,800.00	436 : NIÑO ATENDIDO	0	0	0	0	1	0	0	1	0	1	0	0	3	5 : Muy baja
19AO000361916	GESTANTES REACTIVAS A SÍFILIS Y SUS PAREJAS RECIBEN TRATAMIENTO	220100 : MULTIDISTRITAL	59,548.00	207 : GESTANTE ATENDIDA	0	0	5	0	0	0	5	0	0	0	10	0	20	5 : Muy baja
19AO000361932	RECIEN NACIDOS EXPUESTOS A SÍFILIS Y MANEJO DE NIÑOS CON SÍFILIS CONGÉNITA	220100 : MULTIDISTRITAL	25,200.00	436 : NIÑO ATENDIDO	0	0	0	0	0	0	0	2	0	0	0	0	2	5 : Muy baja
19AO000362550	BRINDAR TRATAMIENTO PARA TUBERCULOSIS A PERSONAS CON COMORBILIDAD	220100 : MULTIDISTRITAL	37,492.00	394 : PERSONA TRATADA	10	10	10	10	10	10	10	10	10	28	10	10	138	5 : Muy baja
19AO000362687	MONITOREO, SUPERVISION, EVALUACION Y CONTROL DE VIH/SIDA	220100 : MULTIDISTRITAL	355,579.00	001 : ACCION	2	2	2	2	2	2	2	2	5	2	2	2	27	5 : Muy baja
19AO000363353	DESPISTAJE DE TUBERCULOSIS EN SINTOMATICOS RESPIRATORIOS	220100 : MULTIDISTRITAL	231,966.00	087 : PERSONA ATENDIDA	2,040	2,040	2,040	2,040	2,040	2,040	2,040	2,040	2,040	2,040	2,040	2,051	24,491	5 : Muy baja
19AO000363439	ADMINISTRACION DE TERAPIA PREVENTIVA	220100 : MULTIDISTRITAL	42,865.00	006 : ATENCION	3	3	3	3	3	3	3	8	3	3	3	3	41	5 : Muy baja
19AO000363508	DIAGNOSTICO DE TUBERCULOSIS PULMONAR	220100 : MULTIDISTRITAL	224,440.00	393 : PERSONA DIAGNOSTICADA	2	2	2	2	2	2	8	2	2	27	2	2	55	5 : Muy baja
19AO000363518	DIAGNOSTICO DE TUBERCULOSIS EXTRA PULMONAR	220100 : MULTIDISTRITAL	1,365.00	393 : PERSONA DIAGNOSTICADA	0	0	0	0	0	0	13	0	0	0	0	0	13	5 : Muy baja
19AO000363598	ATENCIÓN CURATIVA ESQUEMA TB SENSIBLE PARA PERSONAS PRIVADAS DE LIBERTAD	220100 : MULTIDISTRITAL	105,516.00	394 : PERSONA TRATADA	0	0	0	0	0	0	8	0	0	0	0	0	8	5 : Muy baja
19AO000363618	TRATAMIENTO DE CASOS DE PERSONAS PRIVADAS DE SU LIBERTAD	220100 : MULTIDISTRITAL	8,848.00	394 : PERSONA TRATADA	0	0	0	0	0	0	0	2	0	0	0	0	2	5 : Muy baja
19AO000363637	TRATAMIENTO DE CASOS DE PERSONAS PRIVADAS DE SU LIBERTAD	220100 : MULTIDISTRITAL	102,495.00	394 : PERSONA TRATADA	0	0	0	0	0	0	0	0	1	0	0	0	1	5 : Muy baja
19AO000363708	DESPISTAJE Y DIAGNOSTICO DE TB Y VIH/SIDA	220100 : MULTIDISTRITAL	56,856.00	394 : PERSONA TRATADA	3	3	3	3	3	6	3	7	8	3	3	3	48	5 : Muy baja
19AO000363726	DESPISTAJE Y DIAGNOSTICO PARA PACIENTES CON TB Y DIABETES MELLITUS	220100 : MULTIDISTRITAL	63,360.00	394 : PERSONA TRATADA	3	3	3	3	3	3	3	9	3	4	3	7	47	5 : Muy baja
19AO000363758	DESPISTAJE Y DIAGNOSTICO PARA PACIENTES CON TB E INSUFICIENCIA RENAL	220100 : MULTIDISTRITAL	29,964.00	394 : PERSONA TRATADA	3	3	3	3	3	3	3	9	3	3	7	3	46	5 : Muy baja
19AO000363774	DESPISTAJE Y DIAGNOSTICO DE TB Y ASMA	220100 : MULTIDISTRITAL	11,368.00	394 : PERSONA TRATADA	2	2	2	2	2	4	2	2	2	2	8	2	32	5 : Muy baja
19AO000363784	DESPISTAJE Y DIAGNOSTICO DE TB Y EPOC	220100 : MULTIDISTRITAL	315.00	394 : PERSONA TRATADA	3	3	3	3	3	3	1	3	3	3	1	3	32	5 : Muy baja
19AO000363794	PERSONAS CON HEPATITIS B CRÓNICA RECIBEN ATENCIÓN INTEGRAL EN ESTABLECIMIENTOS DE SALUD	220100 : MULTIDISTRITAL	190,836.00	394 : PERSONA TRATADA	0	0	0	0	0	0	0	0	2	0	0	0	2	5 : Muy baja
19AO000363797	RECIEN NACIDOS DE MADRE CON DIAGNÓSTICO DE HEPATITIS B RECIBEN ATENCIÓN INTEGRAL	220100 : MULTIDISTRITAL	15,484.00	394 : PERSONA TRATADA	0	0	0	0	0	0	2	0	0	0	0	0	2	5 : Muy baja
19AO000363798	DOCENTES DE INSTITUCIONES EDUCATIVAS DESARROLLAN ACCIONES PARA LA PROMOCIÓN DE PRÁCTICAS	220100 : MULTIDISTRITAL	1,995.00	035 : DOCENTE CAPACITADO	38	38	38	38	38	38	38	38	38	38	40	40	460	5 : Muy baja
19AO000363800	COMUNIDADES DESARROLLAN VIGILANCIA COMUNITARIA EN FAVOR DE ENTORNOS Y PRÁCTICAS	220100 : MULTIDISTRITAL	1,995.00	019 : COMUNIDAD	7	7	7	7	7	7	7	7	7	7	10	10	90	5 : Muy baja
19AO000363917	ATENCIÓN CURATIVA ESQUEMA TB SENSIBLE (SIN INFECCIÓN POR VIH/SIDA)	220100 : MULTIDISTRITAL	62,928.00	394 : PERSONA TRATADA	4	4	4	6	4	4	8	4	4	4	4	4	54	5 : Muy baja
19AO000363926	ATENCION CURATIVA DROGAS DE SEGUNDA LINEA TB RESISTENTE	220100 : MULTIDISTRITAL	19,716.00	394 : PERSONA TRATADA	0	0	0	0	2	0	0	0	0	0	0	0	2	5 : Muy baja
19AO000363937	ATENCIÓN DE LAS REACCIONES ADVERSAS A FÁRMACOS ANTITUBERCULOSOS	220100 : MULTIDISTRITAL	3,000.00	394 : PERSONA TRATADA	0	0	0	0	0	1	0	0	0	0	0	0	1	5 : Muy baja
19AO000363953	ATENCIÓN DE COMPLICACIONES QUE REQUIEREN HOSPITALIZACION DE PACIENTES EN TRATAMIENTO	220100 : MULTIDISTRITAL	636.00	394 : PERSONA TRATADA	0	0	0	0	0	1	0	0	0	0	0	0	1	5 : Muy baja
19AO000363960	ATENCIÓN CURATIVA ESQUEMA TB SENSIBLE (EXTRAPULMONAR CON COMPROMISO SNC/OSTEARTICULAR)	220100 : MULTIDISTRITAL	3,000.00	394 : PERSONA TRATADA	0	0	0	1	0	0	0	0	0	0	0	0	1	5 : Muy baja
19AO000363978	ATENCIÓN CURATIVA ESQUEMA TB SENSIBLE (TB Y COINFECCION VIH-SIDA)	220100 : MULTIDISTRITAL	3,412.50	394 : PERSONA TRATADA	0	0	0	0	0	0	0	1	0	0	0	0	1	5 : Muy baja

OEI.04 MEJORAR LA CALIDAD DE LA ATENCIÓN EN SALUD DE LA POBLACIÓN EN MAYOR CONDICIÓN DE VULNERABILIDAD

AEI.04.07 MEDIDAS PREVENTIVAS DE ENFERMEDADES NO TRANSMISIBLES DE MANERA OPORTUNA PARA LA POBLACIÓN CON FACTORES DE RIESGO

COD.	Actividad Operativa	Ubigeo	PROGRAMACION													Meta Fisica Anual	Prioridad
			Meta Anual S/.	U.M.	1	2	3	4	5	6	7	8	9	10	11	12		
19AO000357803	ASESORIA NUTRICIONAL PARA EL CONTROL DE LAS ENFERMEDADES DENTALES	220101 : MOYOBAMBA	60,387.50	394 : PERSONA TRATADA	210	208	208	208	208	208	208	208	208	208	208	210	2,500	5 : Muy baja
19AO000357819	EXAMEN ODONTOLOGICO	220100 : MULTIDISTRITAL	10,800.00	394 : PERSONA TRATADA	250	250	250	250	250	250	250	250	250	250	250	250	3,000	5 : Muy baja
19AO000357889	PROFILAXIS DENTAL	220100 : MULTIDISTRITAL	3,935.00	394 : PERSONA TRATADA	92	98	98	98	98	98	98	98	98	98	98	98	1,170	5 : Muy baja
19AO000357911	APLICACION FLUOR BARNIZ	220100 :	7,200.00	394 : PERSONA	100	100	100	100	100	100	100	100	100	100	100	100	1,200	5 : Muy baja

GOBIERNO REGIONAL Sub - Gerencia de Planeamiento Estratégico y Estadística Regional SAN MARTIN

		MULTIDISTRITAL		TRATADA															
19AO000357924	APLICACION FLUOR GEL	220100 : MULTIDISTRITAL	3,000.00	394 : PERSONA TRATADA	201	209	209	209	209	209	209	209	209	209	209	209	2,500	5 : Muy baja
19AO000357960	APLICACION DE SELLANTES EN NIÑOS, GESTANTES	220100 : MULTIDISTRITAL	10,800.00	394 : PERSONA TRATADA	88	88	88	88	88	88	88	88	88	88	90	90	1,060	5 : Muy baja
19AO000357970	INSTRUCCION DE HIGIENE ORAL EN NIÑO, GESTANTES, ADULTOS MAYORES	220100 : MULTIDISTRITAL	14,952.75	394 : PERSONA TRATADA	210	208	208	208	208	208	208	208	208	208	208	210	2,500	5 : Muy baja
19AO000358458	RASPAJE DENTAL	220100 : MULTIDISTRITAL	27,580.00	394 : PERSONA TRATADA	63	63	63	63	63	63	63	63	63	63	65	65	760	5 : Muy baja
19AO000358475	DEBRIDACION DE PROCESOS BUCODENTALES	220100 : MULTIDISTRITAL	6,000.00	394 : PERSONA TRATADA	5	5	5	5	5	5	5	5	5	5	5	5	60	5 : Muy baja
19AO000358532	CONSULTA ESTOMATOLOGICA	220100 : MULTIDISTRITAL	10,800.00	394 : PERSONA TRATADA	316	316	316	316	316	316	316	316	316	316	320	320	3,800	5 : Muy baja
19AO000358560	EXODONCIA SIMPLE	220100 : MULTIDISTRITAL	24,000.00	394 : PERSONA TRATADA	115	115	115	115	115	115	115	115	115	115	115	115	1,380	5 : Muy baja
19AO000358583	RESTAURACION DENTAL CON IONOMERO	220100 : MULTIDISTRITAL	38,274.00	394 : PERSONA TRATADA	159	159	159	159	159	159	159	159	159	159	160	160	1,910	5 : Muy baja
19AO000358627	RESTAURACION DENTAL CON RESINA FOTOCURABLE	220100 : MULTIDISTRITAL	60,000.00	394 : PERSONA TRATADA	131	131	131	131	131	131	131	131	131	131	135	135	1,580	5 : Muy baja
19AO000358747	PULPOTOMIAS	220100 : MULTIDISTRITAL	50,000.00	394 : PERSONA TRATADA	0	0	1	1	1	1	1	1	1	1	1	1	10	5 : Muy baja
19AO000358934	PULPECTOMIAS	220100 : MULTIDISTRITAL	18,000.00	394 : PERSONA TRATADA	0	0	0	1	1	1	1	1	1	0	0	0	6	5 : Muy baja
19AO000358953	EXODONCIA COMPLEJA	220100 : MULTIDISTRITAL	32,000.00	394 : PERSONA TRATADA	0	0	0	1	1	1	1	1	1	1	1	0	8	5 : Muy baja
19AO000359624	MONITOREO, SUPERVISION, EVALUACION Y CONTROL DE PREVENCION Y CONTROL DEL CANCER	220100 : MULTIDISTRITAL	70,951.00	001 : ACCION	2	2	5	2	2	2	2	2	2	2	2	2	27	5 : Muy baja
19AO000359656	DESARROLLO DE NORMAS Y GUIAS TECNICAS EN PREVENCION Y CONTROL DEL CANCER	220100 : MULTIDISTRITAL	1,830.15	001 : ACCION	0	0	0	0	1	0	0	0	0	1	0	0	2	5 : Muy baja
19AO000359724	PROTEGER A LA NIÑA CON APLICACION DE VACUNA VPH	220100 : MULTIDISTRITAL	1,050.00	218 : NIÑO PROTEGIDO	135	135	135	135	135	135	135	135	135	135	125	135	1,610	5 : Muy baja
19AO000359884	CONSEJERIA PREVENTIVA EN FACTORES DE RIESGO PARA EL CÁNCER	220100 : MULTIDISTRITAL	218,490.00	259 : PERSONA INFORMADA	643	643	643	743	643	643	680	623	643	643	680	647	7,874	5 : Muy baja
19AO000360030	CONSEJERIA PARA PACIENTES DIAGNOSTICADOS CON CANCER	220100 : MULTIDISTRITAL	147,896.00	259 : PERSONA INFORMADA	0	1	1	1	1	1	1	1	1	1	1	0	10	5 : Muy baja
19AO000360092	TAMIZAJE CON PAPANICOLAO PARA DETECCION DE CANCER DE CUELLO UTERINO	220100 : MULTIDISTRITAL	119,100.25	086 : PERSONA	110	110	150	150	110	150	110	180	110	145	110	110	1,545	5 : Muy baja
19AO000360128	TAMIZAJE CON INSPECCION VISUAL CON ACIDO ACETICO PARA DETECCION DE CANCER DE CUELLO UTERINO	220100 : MULTIDISTRITAL	6,082.65	086 : PERSONA	200	200	200	200	100	200	200	171	200	100	100	200	2,071	5 : Muy baja
19AO000360150	TAMIZAJE EN MUJER CON EXAMEN CLINICO DE MAMA PARA DETECCION DE CANCER DE MAMA	220100 : MULTIDISTRITAL	253,392.00	086 : PERSONA	143	143	143	143	143	143	143	143	147	143	149	143	1,726	5 : Muy baja
19AO000360211	TAMIZAJE PARA DETECCION DE CANCER DE COLON Y RECTO	220100 : MULTIDISTRITAL	149,840.00	086 : PERSONA	1	1	1	1	1	1	1	1	1	1	0	0	10	5 : Muy baja
19AO000360236	TAMIZAJE PARA DETECCION DE CANCER DE PROSTATA	220100 : MULTIDISTRITAL	98,980.00	086 : PERSONA	1	1	1	1	1	1	1	1	1	1	0	0	10	5 : Muy baja
19AO000360248	TAMIZAJE PARA DETECCION DE CANCER DE PIEL	220100 : MULTIDISTRITAL	147,896.00	086 : PERSONA	1	1	1	1	1	1	1	1	1	1	0	0	10	5 : Muy baja
19AO000360297	ATENCION DE LA PACIENTE CON LESIONES PREMALIGNAS DE CUELLO UTERINO CON ABLACION	220100 : MULTIDISTRITAL	51,335.50	086 : PERSONA	2	2	2	2	2	1	2	2	1	1	2	1	20	5 : Muy baja
19AO000360314	CAPACITACION A ACTORES SOCIALES PARA LA PROMOCION DE PRACTICAS Y ENTORNOS SALUDABLES PARA LA PREVENCION DEL CANCER EN FAMILIAS	220100 : MULTIDISTRITAL	85,560.00	056 : FAMILIA	15	45	45	45	35	25	25	45	20	35	45	45	425	5 : Muy baja
19AO000364351	ENDODONCIA UNIRADICULAR	220100 : MULTIDISTRITAL	36,000.00	394 : PERSONA TRATADA	1	1	1	1	1	1	1	1	0	0	0	0	8	5 : Muy baja
19AO000364353	ENDODONCIA MULTIRADICULAR	220100 : MULTIDISTRITAL	12,000.00	394 : PERSONA TRATADA	1	1	1	1	0	0	0	0	0	0	0	0	4	5 : Muy baja
19AO000364416	PROTESIS DENTAL	220100 : MULTIDISTRITAL	43,285.00	394 : PERSONA TRATADA	7	7	7	6	6	6	6	6	6	6	6	6	75	5 : Muy baja

GOBIERNO REGIONAL Sub - Gerencia de Planeamiento Estratégico y Estadística Regional SAN MARTIN

19AO0000364430	EXAMENES DE TAMIZAJE Y DIAGNOSTICO DE PERSONAS CON ERRORES REFRACTIVOS	220100 : MULTIDISTRITAL	143,715.00	438 : PERSONA TAMIZADA	87	87	87	87	87	87	87	87	86	86	86	86	1,040	5 : Muy baja
19AO0000364432	BRINDAR TRATAMIENTO A PACIENTES CON DIAGNOSTICO DE ERRORES REFRACTIVOS	220100 : MULTIDISTRITAL	32,602.00	438 : PERSONA TAMIZADA	20	20	18	18	18	18	18	18	18	18	18	18	220	5 : Muy baja
19AO0000364446	PERSONAS DE 5 A 11 AÑOS CON VALORACION CLINICA DE FACTORES DE RIESGO	220100 : MULTIDISTRITAL	19,300.00	438 : PERSONA TAMIZADA	13	13	13	13	13	13	12	12	12	12	12	12	150	5 : Muy baja
19AO0000364470	PERSONAS DE 12 A 17 AÑOS CON VALORACION CLINICA DE FACTORES DE RIESGO	220100 : MULTIDISTRITAL	19,300.00	438 : PERSONA TAMIZADA	10	10	10	10	10	10	10	9	9	9	9	9	115	5 : Muy baja
19AO0000364471	PERSONAS DE 18 A 29 AÑOS CON VALIDACION CLINICA DE FACTORES DE RIESGO	220100 : MULTIDISTRITAL	19,300.00	438 : PERSONA TAMIZADA	17	17	17	17	17	17	17	17	16	16	16	16	200	5 : Muy baja
19AO0000364482	PERSONAS DE 30 A 39 AÑOS CON VALORACION CLINICA DE FACTORES DE RIESGO	220100 : MULTIDISTRITAL	19,300.00	438 : PERSONA TAMIZADA	17	17	17	17	16	17	17	17	17	16	16	16	200	5 : Muy baja
19AO0000364488	PERSONAS DE 40 A 59 AÑOS CON VALORACION CLINICA DE FACTORES DE RIESGO	220100 : MULTIDISTRITAL	19,300.00	438 : PERSONA TAMIZADA	10	10	10	10	10	10	10	9	9	9	9	9	115	5 : Muy baja
19AO0000364497	PERSONAS DE 60 AÑOS A MAS CON VALORACION CLINICA DE FACTORES DE RIESGO	220100 : MULTIDISTRITAL	22,139.00	438 : PERSONA TAMIZADA	6	6	6	5	6	6	6	6	6	6	6	5	70	5 : Muy baja
19AO0000364501	MANEJO DE EMERGENCIA O URGENCIA	220100 : MULTIDISTRITAL	39,000.00	394 : PERSONA TRATADA	47	47	47	47	46	46	46	46	47	47	47	47	560	5 : Muy baja
19AO0000364503	TRATAMIENTO Y CONTROL DE PERSONAS CON DISLIPIDEMIA	220100 : MULTIDISTRITAL	39,000.00	394 : PERSONA TRATADA	42	42	42	42	42	42	42	42	41	41	41	41	500	5 : Muy baja
19AO0000364505	PACIENTE HIPERTENSO DE NO ALTO RIESGO NO CONTROLADO QUE RECIBE TRATAMIENTO	220100 : MULTIDISTRITAL	39,000.00	394 : PERSONA TRATADA	10	10	10	10	10	10	10	10	10	10	10	10	120	5 : Muy baja
19AO0000364506	PACIENTE HIPERTENSO DE NO ALTO RIESGO Y CONTROLADO QUE RECIBE TRATAMIENTO	220100 : MULTIDISTRITAL	39,000.00	394 : PERSONA TRATADA	10	10	10	10	10	10	10	10	10	10	10	10	120	5 : Muy baja
19AO0000364507	PACIENTE CON ENFERMEDAD CARDIOMETABOLICA ORGANIZADOS QUE RECIBEN TRATAMIENTO	220100 : MULTIDISTRITAL	40,890.00	438 : PERSONA TAMIZADA	15	15	15	15	15	15	15	15	15	15	15	15	180	5 : Muy baja
19AO0000364508	PACIENTE HIPERTENSO CON TRATAMIENTO ESPECIALIZADO	220100 : MULTIDISTRITAL	36,000.00	394 : PERSONA TRATADA	2	2	2	2	2	2	2	2	1	1	1	1	20	5 : Muy baja
19AO0000364509	PACIENTE HIPERTENSO CON ESTRATIFICACION DE RIESGO CARDIOVASCULAR	220100 : MULTIDISTRITAL	3,140.00	394 : PERSONA TRATADA	1	1	0	0	0	0	0	0	0	0	0	0	2	5 : Muy baja
19AO0000364510	MANEJO BASICO DE CRISIS HIPOGLICEMIA O HIPERGLICEMIA EN PACIENTES DIABETICOS	220100 : MULTIDISTRITAL	2,028.00	394 : PERSONA TRATADA	42	42	42	42	42	42	42	42	41	41	41	41	500	5 : Muy baja
19AO0000364511	PACIENTE DIABETICO NO COMPLICADO NO CONTROLADO CON TRATAMIENTO	220100 : MULTIDISTRITAL	36,000.00	394 : PERSONA TRATADA	18	18	18	18	17	18	18	17	17	17	17	17	210	5 : Muy baja
19AO0000364512	PACIENTE DIABETICO COMPLICADO CON TRATAMIENTO	220100 : MULTIDISTRITAL	24,000.00	394 : PERSONA TRATADA	8	8	8	8	8	8	7	7	7	7	7	7	90	5 : Muy baja
19AO0000364513	PACIENTE DIABETICO CON TRATAMIENTO ESPECIALIZADO	220100 : MULTIDISTRITAL	36,000.00	394 : PERSONA TRATADA	2	2	2	2	2	2	2	2	1	1	1	1	20	5 : Muy baja
19AO0000364514	VALORACION DE COMPLICACIONES EN PERSONAS CON DIABETES	220100 : MULTIDISTRITAL	21,892.00	394 : PERSONA TRATADA	7	7	7	7	7	7	7	7	6	6	6	6	80	5 : Muy baja
19AO0000364532	MONITOREO, SUPERVISION, EVALUACION Y CONTROL DE ENFERMEDADES NO TRANSMISIBLES	220100 : MULTIDISTRITAL	62,406.25	060 : INFORME	1	1	1	1	1	1	1	1	1	1	1	1	12	5 : Muy baja
19AO0000364557	PROMOCION DE PRACTICAS HIGIENICAS SANITARIAS EN FAMILIAS EN ZONAS DE RIESGO PARA PREVENIR LAS ENFERMEDADES NO TRANSMISIBLES	220100 : MULTIDISTRITAL	3,974.15	056 : FAMILIA	147	147	147	147	147	147	147	147	147	147	147	147	1,764	5 : Muy baja
19AO0000364564	EXAMEN DE TAMIZAJE Y DIAGNOSTICO EN RECIEN NACIDO CON FACTORES DE RIESGO PARA RETINOPATIA DE LA PREMATURIDAD (ROP)	220100 : MULTIDISTRITAL	43,851.00	438 : PERSONA TAMIZADA	1	1	1	1	1	1	1	1	1	1	1	1	12	5 : Muy baja

OEI.05 REDUCIR LA DESNUTRICIÓN CRÓNICA EN NIÑAS Y NIÑOS MENORES DE 5 AÑOS

AEI.05.01 ATENCIÓN INTEGRAL OPORTUNA A LOS NIÑOS(AS) MENORES DE 5 AÑOS

COD.	Actividad Operativa	Ubigeo	PROGRAMACION													Meta Fisica Anual	Prioridad
			Meta Anual S/.	U.M.	1	2	3	4	5	6	7	8	9	10	11	12		
19AO0000359959	INSPECCION SANITARIA DEL SISTEMA DE AGUA	220100 : MULTIDISTRITAL	63,082.50	063 : INSPECCION	17	17	21	17	17	17	17	17	17	17	17	17	208	5 : Muy baja

19AO000359985	MONITOREO DE PARAMETROS DE CAMPO ZONA URBANA	220100 : MULTIDISTRITAL	58,656.00	519 : MONITOREO	14	14	14	14	14	14	14	14	14	14	14	14	168	5 : Muy baja
19AO000359998	MONITOREO DE PARAMETROS DE CAMPO ZONA RURAL	220100 : MULTIDISTRITAL	58,656.00	063 : INSPECCION	88	88	88	88	88	88	88	88	88	88	88	88	1,056	5 : Muy baja
19AO000360003	MONITOREO DEL PROGRAMA ARTICULADO NUTRICIONAL	220100 : MULTIDISTRITAL	560,239.60	060 : INFORME	0	0	1	0	0	1	0	0	1	0	0	1	4	5 : Muy baja
19AO000360031	INSPECCION ESPECIALIZADA ZONA URBANA	220100 : MULTIDISTRITAL	7,659.00	063 : INSPECCION	0	0	0	1	1	1	1	1	1	1	1	1	9	5 : Muy baja
19AO000360049	INSPECCION ESPECIALIZADA ZONA RURAL	220100 : MULTIDISTRITAL	7,658.00	063 : INSPECCION	0	0	0	0	1	1	1	1	1	1	1	1	8	5 : Muy baja
19AO000360053	VACUNACION NIÑO MENOR DE 1 AÑO	220100 : MULTIDISTRITAL	53,959.00	218 : NIÑO PROTEGIDO	219	220	220	220	220	220	220	220	220	219	219	219	2,636	5 : Muy baja
19AO000360072	ANALISIS PARAMETROS BACTERIOLOGICOS	220100 : MULTIDISTRITAL	7,658.00	078 : MUESTRA	7	7	7	7	7	7	6	6	6	6	6	6	78	5 : Muy baja
19AO000360082	ANALISIS Y REPORTES SANITARIOS	220100 : MULTIDISTRITAL	7,658.00	201 : INFORME TECNICO	0	0	0	0	1	1	1	1	1	1	1	1	8	5 : Muy baja
19AO000360114	VACUNACION NIÑO 1 AÑO	220900 : MULTIDISTRITAL	53,957.00	218 : NIÑO PROTEGIDO	237	237	237	237	237	237	238	237	237	237	237	237	2,845	5 : Muy baja
19AO000360133	NIÑOS < 1 AÑO CON CRED COMPLETO	220100 : MULTIDISTRITAL	44,919.80	219 : NIÑO CONTROLADO	203	203	203	203	203	203	203	203	203	204	204	204	2,439	5 : Muy baja
19AO000360160	NIÑOS DE 1 AÑO CON CRED COMPLETO	220100 : MULTIDISTRITAL	44,919.80	219 : NIÑO CONTROLADO	198	198	198	198	198	198	198	198	198	200	200	200	2,382	5 : Muy baja
19AO000360162	PRACTICAS EN TECNICAS SEGURAS DESINFECCION AGUA Y ALMACENAMIENTO DOMICILIARIO	220100 : MULTIDISTRITAL	195,892.00	255 : VIVIENDAS	89	89	89	89	89	89	89	89	89	89	90	90	1,070	5 : Muy baja
19AO000360163	VACUNACION NIÑO 4 AÑOS	220900 : MULTIDISTRITAL	53,957.00	218 : NIÑO PROTEGIDO	406	407	407	407	407	407	407	407	407	407	407	406	4,882	5 : Muy baja
19AO000360186	NIÑOS DE 2 AÑOS CON CRED COMPLETO	220100 : MULTIDISTRITAL	44,919.80	219 : NIÑO CONTROLADO	207	207	207	207	207	207	207	207	208	208	208	208	2,488	5 : Muy baja
19AO000360192	VACUNACION RECIEN NACIDO	220100 : MULTIDISTRITAL	53,957.00	218 : NIÑO PROTEGIDO	384	384	384	384	384	384	384	384	384	384	384	384	4,608	5 : Muy baja
19AO000360199	DESINFECCION Y/O TRATAMIENTO DEL AGUA PARA EL CONSUMO HUMANO	220100 : MULTIDISTRITAL	12,540.00	223 : CENTRO POBLADO	8	8	8	8	9	9	9	9	9	9	9	9	104	5 : Muy baja
19AO000360227	VISITA DOMICILIARIA DE SEGUIMIENTO CRED	220100 : MULTIDISTRITAL	44,919.80	219 : NIÑO CONTROLADO	204	204	205	205	205	205	205	205	205	205	205	205	2,458	5 : Muy baja
19AO000360229	TALLER DIRIGIDO A PROVEEDORES EN LIMPIEZA, DESINFECCION Y CLORACION	220100 : MULTIDISTRITAL	12,543.00	223 : CENTRO POBLADO	7	7	7	7	7	7	8	8	8	8	8	8	90	5 : Muy baja
19AO000360249	DOSAJE DE HEMOGLOBINA	220100 : MULTIDISTRITAL	44,919.80	219 : NIÑO CONTROLADO	696	696	696	696	696	696	696	696	696	696	698	699	8,357	5 : Muy baja
19AO000360296	TEST DE GRAHAM	220100 : MULTIDISTRITAL	44,919.80	219 : NIÑO CONTROLADO	313	313	313	313	313	313	313	313	313	315	315	315	3,762	5 : Muy baja
19AO000360298	EXAMENES DE HECES	220100 : MULTIDISTRITAL	44,920.40	219 : NIÑO CONTROLADO	313	313	313	313	313	313	313	313	313	315	315	315	3,762	5 : Muy baja
19AO000360313	NIÑO MENOR DE 6 MESES CON SUPLEMENTO DE HIERRO	220100 : MULTIDISTRITAL	73,899.34	220 : NIÑO SUPLEMENTADO	118	118	118	118	118	118	118	118	118	118	118	116	1,414	5 : Muy baja
19AO000360326	NIÑO MENOR DE 1 AÑO CON SUPLEMENTO DE VITAMINA A	220100 : MULTIDISTRITAL	73,899.34	220 : NIÑO SUPLEMENTADO	116	116	116	116	116	116	116	116	116	116	116	118	1,394	5 : Muy baja
19AO000360334	VACUNACION NIÑO 2 AÑOS	220100 : MULTIDISTRITAL	37,722.00	218 : NIÑO PROTEGIDO	68	68	69	69	69	69	69	69	69	68	68	68	823	5 : Muy baja
19AO000360335	NIÑO DE 12 A 59 MESES CON SUPLEMENTO DE VITAMINA "A"	220100 : MULTIDISTRITAL	73,899.34	220 : NIÑO SUPLEMENTADO	577	577	577	577	577	577	577	577	577	577	577	573	6,920	5 : Muy baja
19AO000360346	VISITA DOMICILIARIA DE SEGUIMIENTO A LA SUPLEMENTACIÓN	220100 : MULTIDISTRITAL	73,899.34	217 : HOGAR	599	599	599	599	599	599	599	599	599	600	601	601	7,193	5 : Muy baja
19AO000360354	NIÑO DE 06 A 35 MESES CON SUPLEMENTO DE MICRONUTRIENTES	220100 : MULTIDISTRITAL	73,899.34	220 : NIÑO SUPLEMENTADO	314	314	314	314	314	314	314	314	314	314	314	313	3,767	5 : Muy baja
19AO000360357	VACUNACION NIÑO 3 AÑOS	220100 : MULTIDISTRITAL	37,722.00	218 : NIÑO PROTEGIDO	67	67	68	68	68	68	68	68	68	68	67	67	812	5 : Muy baja
19AO000360419	VACUNACION NIÑO DE MADRE VIH	220100 : MULTIDISTRITAL	1,624.40	218 : NIÑO PROTEGIDO	0	1	0	1	0	1	0	1	0	1	0	1	6	5 : Muy baja
19AO000360421	INSPECCIÓN A ESTABLECIMIENTOS QUE ALMACENAN, PREPARAN Y/O DISTRIBUYEN ALIMENTOS	220100 : MULTIDISTRITAL	170,659.50	222 : REPORTE TECNICO	0	0	0	0	5	5	5	0	0	5	5	0	25	5 : Muy baja
19AO000360444	EVALUACION NUTRICIONAL A ESTABLECIMIENTOS QUE PREPARAN Y/O DISTRIBUYEN ALIMENTOS	220100 : MULTIDISTRITAL	159,659.50	222 : REPORTE TECNICO	0	0	0	0	5	5	0	5	0	5	5	0	25	5 : Muy baja
19AO000360473	ATENCION DE LAS REACCIONES ADVERSAS A LAS VACUNAS	220100 : MULTIDISTRITAL	1,624.40	016 : CASO TRATADO	0	1	0	1	0	1	0	1	0	1	0	1	6	5 : Muy baja
19AO000360541	EDA NO COMPLICADA	220100 : MULTIDISTRITAL	189,867.80	016 : CASO TRATADO	97	97	97	97	97	97	97	97	97	97	97	93	1,160	5 : Muy baja
19AO000360568	EDA SOSPECHOSO DE COLERA	220100 : MULTIDISTRITAL	94,933.90	016 : CASO TRATADO	0	0	0	0	0	0	1	0	0	0	0	0	1	5 : Muy baja
19AO000360649	EDA DISENTERICA	220100 : MULTIDISTRITAL	189,867.80	016 : CASO TRATADO	41	41	41	41	41	41	41	41	41	41	41	44	495	5 : Muy baja
19AO000360676	EDA PERSISTENTE	220100 : MULTIDISTRITAL	94,934.10	016 : CASO TRATADO	0	1	1	1	1	1	1	1	1	1	1	1	11	5 : Muy baja
19AO000360739	INFECCION RESPIRATORIA AGUDA (IRA) NO COMPLICADA	220100 : MULTIDISTRITAL	459,459.00	016 : CASO TRATADO	723	723	723	723	723	723	723	723	723	723	723	722	8,675	5 : Muy baja

GOBIERNO REGIONAL Sub - Gerencia de Planeamiento Estratégico y Estadística Regional SAN MARTIN

19AO000360743	ANEMIA	220100 : MULTIDISTRITAL	522,031.40	016 : CASO TRATADO	80	80	80	80	80	80	80	80	80	80	80	87	967	5 : Muy baja
19AO000360753	SOB/ASMA	220100 : MULTIDISTRITAL	522,031.40	016 : CASO TRATADO	9	9	9	9	9	9	9	9	9	9	9	8	107	5 : Muy baja
19AO000360762	FARINGOAMIGDALITIS PURULENTA AGUDA (FAPA)	220100 : MULTIDISTRITAL	20,420.00	016 : CASO TRATADO	18	19	19	19	19	19	19	19	19	19	19	19	227	5 : Muy baja
19AO000360781	OTITIS MEDIA AGUDA (OMA)	220100 : MULTIDISTRITAL	20,420.00	016 : CASO TRATADO	22	22	23	23	23	23	23	23	23	23	23	22	273	5 : Muy baja
19AO000360785	GESTANTE CON SUPLEMENTO DE HIERRO Y ACIDO FOLICO	220100 : MULTIDISTRITAL	636,017.40	224 : GESTANTE SUPLEMENTADA	248	248	248	248	248	248	248	248	248	249	250	250	2,981	5 : Muy baja
19AO000360794	SINUSITIS AGUDA	220100 : MULTIDISTRITAL	10,212.60	016 : CASO TRATADO	0	1	1	1	1	1	1	1	1	1	1	0	10	5 : Muy baja
19AO000361972	FUNCIONARIOS MUNICIPALES SENSIBILIZADOS PARA LA PROMOCIÓN DEL CUIDADO INFANTIL, LACTANCIA	220100 : MULTIDISTRITAL	73,660.00	215 : MUNICIPIO	0	0	0	1	1	0	0	1	0	0	0	0	3	5 : Muy baja
19AO000361976	AGENTES COMUNITARIOS CAPACITADOS PARA LA PROMOCIÓN DEL CUIDADO INFANTIL, LACTANCIA MATERNA	220100 : MULTIDISTRITAL	73,660.00	215 : MUNICIPIO	1	2	2	2	1	2	2	2	2	1	2	1	20	5 : Muy baja
19AO000361991	PARASITOSIS INTESTINAL	220100 : MULTIDISTRITAL	235,161.00	016 : CASO TRATADO	202	202	202	202	202	202	202	202	202	202	202	200	2,422	5 : Muy baja
19AO000362567	DESPARASITACIÓN MASIVA	220100 : MULTIDISTRITAL	235,161.05	016 : CASO TRATADO	13	13	13	13	13	13	13	13	13	14	14	14	159	5 : Muy baja
19AO000362571	NEUMONIAS	220100 : MULTIDISTRITAL	464,249.00	016 : CASO TRATADO	4	4	5	5	5	5	5	5	5	4	4	4	55	5 : Muy baja
19AO000362613	NEUMONIA GRAVE O ENFERMEDAD MUY GRAVE EN NIÑOS MENORES DE 2 MESES	220100 : MULTIDISTRITAL	80,408.40	016 : CASO TRATADO	1	1	1	1	0	0	0	0	0	0	0	1	5	5 : Muy baja
19AO000362629	NEUMONIA GRAVE Y ENFERMEDADES MUY GRAVE EN NIÑOS DE 2 MESES A 4 AÑOS	220100 : MULTIDISTRITAL	229,092.00	016 : CASO TRATADO	1	2	2	2	2	2	2	2	2	2	2	2	23	5 : Muy baja
19AO000363514	FAMILIAS CON NIÑO(AS) MENORES DE 36 MESES Y GESTANTES RECIBEN SESIONES DEMOSTRATIVAS	220100 : MULTIDISTRITAL	216,176.00	133 : SESION	1,180	1,180	1,180	1,181	1,181	1,181	1,181	1,181	1,181	1,181	1,180	1,180	14,167	5 : Muy baja
19AO000363540	FAMILIAS CON NIÑOS MENORES DE 24 MESES RECIBEN CONSEJERÍA A TRAVÉS DE VISITA DOMICILIARIA	220100 : MULTIDISTRITAL	108,089.70	056 : FAMILIA	558	558	558	559	559	559	559	559	559	559	558	558	6,703	5 : Muy baja
19AO000363619	ATENCION EDA CON DESHIDRATACION	220100 : MULTIDISTRITAL	460,353.00	016 : CASO TRATADO	1	1	1	1	1	1	1	1	1	1	1	1	12	5 : Muy baja
19AO000363631	ATENCION EDA CON DESHIDRATACION Y SHOCK	220100 : MULTIDISTRITAL	4,651.30	016 : CASO TRATADO	0	0	1	0	0	0	0	0	0	0	0	0	1	5 : Muy baja

OEI.18 PROMOVER LA GESTIÓN DEL RIESGO DE DESASTRES EN LA REGIÓN

AEI.18.01 FORTALECIMIENTO DE CAPACIDADES EN GESTIÓN DEL RIESGO DE DESASTRES DE MANERA INTEGRAL PARA LA POBLACIÓN

COD.	Actividad Operativa	Ubigeo	PROGRAMACION														Meta Fisica Anual	Prioridad
			Meta Anual S/.	U.M.	1	2	3	4	5	6	7	8	9	10	11	12		
19AO000354414	MONITOREO,SUPERVISION Y EVALUACION DE PRODUCTOS Y ACTIVIDADES EN GESTION DE RIESGO DE DESASTRES	220100 : MULTIDISTRITAL	3,780.00	201 : INFORME TECNICO	0	1	1	1	1	1	1	1	1	1	1	0	10	5 : Muy baja
19AO000354423	DESARROLLO DE INSTRUMENTOS ESTRATEGICOS PARA LA GESTION DEL RIESGO DE DESASTRES	220100 : MULTIDISTRITAL	5,985.00	201 : INFORME TECNICO	0	0	0	0	1	0	0	1	0	1	0	0	3	5 : Muy baja
19AO000354435	DESARROLLO DE SIMULACROS EN GESTION REACTIVA	220100 : MULTIDISTRITAL	20,030.00	248 : REPORTE	0	0	0	0	9	0	0	0	9	0	9	0	27	5 : Muy baja
19AO000354459	IMPLEMENTACION DE BRIGADAS PARA LA ATENCION FRENTE A EMERGENCIAS Y DESASTRES	220100 : MULTIDISTRITAL	18,480.00	583 : BRIGADA	0	0	0	0	0	0	0	1	0	0	0	0	1	5 : Muy baja
19AO000354464	FORMACION Y CAPACITACION EN MATERIA DE GESTION DE RIESGO DE DESASTRES Y ADAPTACION AL CAMBIO CLIMATICO	220100 : MULTIDISTRITAL	10,395.00	086 : PERSONA	0	0	0	0	0	0	0	0	0	60	0	0	60	5 : Muy baja
19AO000354468	ORGANIZACIÓN Y ENTRENAMI ENTO DE COMUNIDADES EN HABILIDADES FRENTE AL RIESGO DE DESASTRES	220100 : MULTIDISTRITAL	12,075.00	086 : PERSONA	0	0	0	0	30	30	0	0	0	0	0	0	60	5 : Muy baja
19AO000354472	SEGURIDAD FISICO FUNCIONAL DE SERVICIOS PUBLICOS	220100 : MULTIDISTRITAL	15,750.00	065 : INTERVENCION	0	0	1	0	0	0	0	0	0	0	0	0	1	5 : Muy baja
19AO000354479	ASISTENCIA TECNICA Y ACOMPAÑAMIENTO EN GESTION DEL RIESGO DE DESASTRES	220100 : MULTIDISTRITAL	3,087.00	201 : INFORME TECNICO	0	0	0	1	0	1	0	0	0	0	0	0	2	5 : Muy baja
19AO000354489	ADMINISTRACION Y ALMACENAMIENTO DE INFRAESTRUCTURA MOVIL PARA LA ASISTENCIA FRENTE A EMERGENCIAS Y DESASTRES	220100 : MULTIDISTRITAL	12,075.00	614 : Infraestructura Movil	0	1	0	0	0	0	0	0	0	0	0	0	1	5 : Muy baja
19AO000354499	DESARROLLO DE LOS CENTROS Y ESPACIOS DE MONITOREO DE EMERGENCIAS Y DESASTRES	220100 : MULTIDISTRITAL	9,576.00	248 : REPORTE	1	1	1	1	1	1	1	1	1	1	1	1	12	5 : Muy baja

401.03 - RISS ALTO MAYO: PROVINCIA RIOJA

OEI.04 MEJORAR LA CALIDAD DE LA ATENCIÓN EN SALUD DE LA POBLACIÓN EN MAYOR CONDICIÓN DE VULNERABILIDAD

AEI.04.01 SERVICIOS DE SALUD PÚBLICO CON CALIDAD Y OPORTUNIDAD PARA LA REGIÓN

COD.	Actividad Operativa	Ubigeo	PROGRAMACION														Meta Fisica Anual	Prioridad
			Meta Anual S/.	U.M.	1	2	3	4	5	6	7	8	9	10	11	12		
19AO000357649	MONITOREO DEL PROGRAMA PRESUPUESTAL	220800 : MULTIDISTRITAL	23,994.00	060 : INFORME	1	0	0	0	1	0	0	1	0	0	1	0	4	5 : Muy baja
19AO000357658	SUPERVISION DEL PROGRAMA PRESUPUESTAL	220800 : MULTIDISTRITAL	23,993.00	060 : INFORME	0	1	0	0	0	1	0	0	1	0	0	1	4	5 : Muy baja
19AO000357664	EVALUACIÓN DEL PROGRAMA PRESUPUESTAL	220800 : MULTIDISTRITAL	23,993.00	060 : INFORME	0	0	1	0	0	1	0	0	1	0	0	1	4	5 : Muy baja
19AO000357676	CERTIFICACION DE DISCAPACIDAD	220801 : RIOJA	265,860.00	018 : CERTIFICADO	26	26	26	26	26	26	27	28	28	27	27	27	320	5 : Muy baja
19AO000357686	ATENCION DE REHABILITACION PARA PERSONAS CON DISCAPACIDAD FISICA	220800 : MULTIDISTRITAL	29,080.00	006 : ATENCION	37	37	37	37	37	37	37	37	37	37	38	37	445	5 : Muy baja
19AO000357737	CAPACITACION A AGENTES COMUNITARIOS EN REHABILITACION BASADA EN LA COMUNIDAD	220800 : MULTIDISTRITAL	29,272.00	088 : PERSONA CAPACITADA	2	2	2	2	2	2	2	2	2	2	3	2	25	5 : Muy baja
19AO000357742	VISITAS A LAS FAMILIAS PARA REHABILITACION BASADA EN LA COMUNIDAD	220800 : MULTIDISTRITAL	92,160.00	056 : FAMILIA	4	4	4	4	4	4	4	4	4	4	5	10	55	5 : Muy baja
19AO000360383	TAMIZAJE DE NIÑOS Y NIÑAS DE 3 A 17 AÑOS CON DEFICIT EN SUS HABILIDADES SOCIALES, TRASTORNOS MENTALES Y DEL COMPORTAMIENTO Y/O PROBLEMAS PSICOSOCIALES PROPIOS DE LA INFANCIA Y LA ADOLESCENCIA	220801 : RIOJA	232,344.00	083 : PACIENTE ATENDIDO	135	135	135	135	135	135	135	135	135	135	135	135	1,620	5 : Muy baja
19AO000360412	MONITOREO, SUPERVISION, EVALUACION Y CONTROL DEL PROGRAMA EN SALUD MENTAL	220800 : MULTIDISTRITAL	51,280.00	001 : ACCION	0	1	0	1	0	1	0	1	0	1	0	1	6	5 : Muy baja
19AO000360483	MONITOREO, SUPERVISION, EVALUACIÓN Y CONTROL DEL PROGRAMA EN SALUD MENTAL	220800 : MULTIDISTRITAL	51,280.00	001 : ACCION	0	1	0	1	0	1	0	1	0	1	0	1	6	5 : Muy baja
19AO000360535	TAMIZAJE DE PERSONAS CON TRASTORNOS MENTALES Y PROBLEMAS PSICOSOCIALES	220900 : MULTIDISTRITAL	60,176.00	083 : PACIENTE ATENDIDO	5,116	5,116	5,116	5,116	5,116	5,116	5,116	5,116	5,116	5,116	5,118	5,119	61,397	5 : Muy baja
19AO000360585	TRATAMIENTO DE PERSONAS CON PROBLEMAS PSICOSOCIALES	220800 : MULTIDISTRITAL	29,272.00	394 : PERSONA TRATADA	59	59	59	59	59	59	59	59	66	59	59	59	715	5 : Muy baja
19AO000360611	TRATAMIENTO AMBULATORIO DE NIÑOS Y NIÑAS DE 03 A 17 AÑOS CON TRASTORNOS MENTALES Y DEL COMPORTAMIENTO Y/O PROBLEMAS PSICOSOCIALES PROPIOS DE LA INFANCIA Y LA ADOLESCENCIA	220800 : MULTIDISTRITAL	29,428.00	394 : PERSONA TRATADA	49	49	49	49	49	49	49	49	49	49	50	50	590	5 : Muy baja
19AO000360646	TRATAMIENTO AMBULATORIO DE PERSONAS CON TRASTORNOS AFECTIVOS (DEPRESION Y CONDUCTA SUICIDA) Y DE ANSIEDAD	220800 : MULTIDISTRITAL	69,820.00	394 : PERSONA TRATADA	13	13	13	13	13	13	13	13	13	12	12	12	153	5 : Muy baja
19AO000360665	TRATAMIENTO AMBULATORIO DE PERSONAS CON TRASTORNO DEL COMPORTAMIENTO DEBIDO AL CONSUMO DE ALCOHOL	220900 : MULTIDISTRITAL	69,460.00	394 : PERSONA TRATADA	5	5	5	5	5	5	5	5	5	5	5	5	60	5 : Muy baja
19AO000360692	TRATAMIENTO AMBULATORIO DE PERSONAS CON SINDROME O TRASTORNO PSICOTICO	220800 : MULTIDISTRITAL	54,904.00	394 : PERSONA TRATADA	0	0	0	1	0	1	0	1	0	1	0	1	5	5 : Muy baja
19AO000360711	INTERVENCIONES COMUNITARIAS PARA LA RECUPERACION EMOCIONAL DE POBLACIONES VICTIMAS DE VIOLENCIA POLITICA	220800 : MULTIDISTRITAL	31,156.00	019 : COMUNIDAD	1	1	1	1	1	1	1	1	1	2	2	2	15	5 : Muy baja
19AO000360724	SESIONES DE ENTRENAMIENTO EN HABILIDADES SOCIALES PARA ADOLESCENTES, JOVENES Y ADULTOS	220800 : MULTIDISTRITAL	29,080.00	133 : SESION	14	14	14	14	14	14	14	14	14	13	13	13	165	5 : Muy baja
19AO000360745	PROMOCION DE CONVIVENCIA SALUDABLE EN FAMILIAS CON GESTANTES O NIÑOS MENORES DE 5 AÑOS	220800 : MULTIDISTRITAL	83,868.00	019 : COMUNIDAD	112	112	112	112	112	112	112	112	112	112	110	110	1,340	5 : Muy baja
19AO000360757	CAPACITACION A ACTORES SOCIALES QUE PROMUEVEN LA CONVIVENCIA SALUDABLES	220800 : MULTIDISTRITAL	90,600.00	227 : CAPACITACION	10	10	10	10	10	10	10	10	10	10	9	0	109	5 : Muy baja

OEI.04 MEJORAR LA CALIDAD DE LA ATENCIÓN EN SALUD DE LA POBLACIÓN EN MAYOR CONDICIÓN DE VULNERABILIDAD

AEI.04.02 PARTO INSTITUCIONAL ACCESIBLE PARA LA POBLACIÓN GESTANTE

COD.	Actividad Operativa	Ubigeo	PROGRAMACION														Meta Fisica Anual	Prioridad
			Meta Anual S/.	U.M.	1	2	3	4	5	6	7	8	9	10	11	12		
19AO000367475	ATENCION AMBULATORIA DE URGENCIAS (PRIORIDAD III O IV) EN MODULOS HOSPITALARIOS DIFERENCIADOS AUTORIZADOS	220800 : MULTIDISTRITAL	54,996.00	006 : ATENCION	1	1	1	1	1	1	1	1	1	1	1	1	12	5 : Muy baja
19AO000367477	COORDINACION Y SEGUIMIENTO DE LA REFERENCIA	220800 : MULTIDISTRITAL	54,996.00	006 : ATENCION	1	1	1	1	1	1	1	1	1	1	1	1	12	5 : Muy baja
19AO000367478	ENTRENAMIENTO DE LA COMUNIDAD EFECTIVAS FRENTE A LAS EMERGENCIA Y URGENCIAS INDIVIDUALES Y MASIVAS	220800 : MULTIDISTRITAL	54,996.00	006 : ATENCION	1	1	1	1	1	1	1	1	1	1	1	1	12	5 : Muy baja
19AO000367482	SERVICIO DE TRANSPORTE ASISTIDO DE LA EMERGENCIA	220800 : MULTIDISTRITAL	54,996.00	006 : ATENCION	1	1	1	1	1	1	1	1	1	1	1	1	12	5 : Muy baja
19AO000367485	SERVICIO DE TRANSPORTE ASISTIDO DE LA URGENCIA	220800 : MULTIDISTRITAL	54,996.00	006 : ATENCION	1	1	1	1	1	1	1	1	1	1	1	1	12	5 : Muy baja
19AO000367488	ATENCION DE TRIAJE	220800 : MULTIDISTRITAL	54,996.00	006 : ATENCION	1	1	1	1	1	1	1	1	1	1	1	1	12	5 : Muy baja

GOBIERNO REGIONAL Sub - Gerencia de Planeamiento Estratégico y Estadística Regional SAN MARTIN

19AO0000367491	ATENCION DE LA EMERGENCIA Y URGENCIA BASICA	220800 : MULTIDISTRITAL	54,996.00	006 : ATENCION	1	1	1	1	1	1	1	1	1	1	1	1	12	5 : Muy baja
19AO0000367495	ATENCION DE LA EMERGENCIA Y URGENCIA ESPECIALIZADA	220800 : MULTIDISTRITAL	54,996.00	006 : ATENCION	1	1	1	1	1	1	1	1	1	1	1	1	12	5 : Muy baja
19AO0000367496	ATENCION DE LA EMERGENCIA QUIRURGICA	220800 : MULTIDISTRITAL	55,066.30	006 : ATENCION	1	1	1	1	1	1	1	1	1	1	1	1	12	5 : Muy baja

OEI.04 MEJORAR LA CALIDAD DE LA ATENCIÓN EN SALUD DE LA POBLACIÓN EN MAYOR CONDICIÓN DE VULNERABILIDAD

AEI.04.03 ATENCIÓN PRENATAL OPORTUNA PARA LA POBLACIÓN GESTANTE

COD.	Actividad Operativa	Ubigeo	PROGRAMACION												Meta Fisica Anual	Prioridad
			Meta Anual S/.	U.M.	1	2	3	4	5	6	7	8	9	10	11	12		
19AO0000353720	POBLACIÓN INFORMADA EN SALUD SEXUAL Y REPRODUCTIVA POR MEDIOS DE DIFUSION MASIVA	220801 : RIOJA	149,700.00	259 : PERSONA INFORMADA	6,250	6,250	6,250	6,250	6,250	6,250	6,250	6,250	6,250	6,250	6,250	6,250	75,000	5 : Muy baja
19AO0000354369	MONITOREO, DE LA SALUD MATERNO NEONATAL	220800 : MULTIDISTRITAL	77,131.00	259 : PERSONA INFORMADA	0	0	1	0	0	1	0	0	1	0	0	1	4	5 : Muy baja
19AO0000354425	ATENCION DE GESTANTE	220800 : MULTIDISTRITAL	100,204.00	058 : GESTANTE CONTROLADA	241	241	241	241	241	241	241	241	241	242	241	241	2,893	5 : Muy baja
19AO0000354505	SUPERVISION, DE LA SALUD MATERNO NEONATAL	220800 : MULTIDISTRITAL	77,131.00	201 : INFORME TECNICO	0	0	1	0	0	1	0	0	1	0	0	1	4	5 : Muy baja
19AO0000354512	EVALUACION Y CONTROL DE LA SALUD MATERNO NEONATAL	220800 : MULTIDISTRITAL	77,131.00	201 : INFORME TECNICO	0	0	1	0	0	1	0	0	1	0	0	1	4	5 : Muy baja
19AO0000354541	COMUNICADORES Y PERIODISTAS INFORMADOS EN TEMAS DE SALUD SEXUAL Y SALUD REPRODUCTIVA	220801 : RIOJA	100,638.00	420 : POBLACION	2	2	2	2	2	2	2	2	1	1	1	1	20	5 : Muy baja
19AO0000354575	ATENCION INTEGRAL PARA LA PREVENCION DEL EMBARAZO ADOLESCENTE	220800 : MULTIDISTRITAL	294,100.00	006 : ATENCION	104	104	104	104	104	104	104	104	104	104	108	104	1,252	5 : Muy baja
19AO0000354640	VACUNACIÓN ANTITETÁNICA A LA GESTANTE	220800 : MULTIDISTRITAL	100,199.00	434 : GESTANTE PROTEGIDA	168	170	168	168	168	168	168	168	168	168	168	168	2,018	5 : Muy baja
19AO0000354666	VISITA DOMICILIARIA	220800 : MULTIDISTRITAL	100,199.00	058 : GESTANTE CONTROLADA	241	241	241	241	241	241	241	241	241	241	241	242	2,893	5 : Muy baja
19AO0000354680	EXAMENES DE LABORATORIO COMPLETO	220800 : MULTIDISTRITAL	100,199.00	207 : GESTANTE ATENDIDA	0	0	0	0	0	0	0	0	0	0	0	0	2,893	5 : Muy baja
19AO0000354691	ECOGRAFIA OBSTÉTRICA	220800 : MULTIDISTRITAL	100,199.00	207 : GESTANTE ATENDIDA	0	0	0	0	0	0	0	0	0	0	0	0	2,893	5 : Muy baja
19AO0000354702	ATENCIÓN ODONTOLOGICA DE LA GESTANTE	220800 : MULTIDISTRITAL	100,199.00	207 : GESTANTE ATENDIDA	168	170	168	168	168	168	168	168	168	168	168	168	2,018	5 : Muy baja
19AO0000354718	EVALUACION DEL BIENESTAR FETAL	220800 : MULTIDISTRITAL	100,199.00	433 : GESTANTE EXAMINADA	8	8	13	8	8	12	8	9	12	8	8	8	110	5 : Muy baja
19AO0000358417	MEJORAMIENTO DEL ACCESO DE LA POBLACION A METODOS DE PLANIFICACION FAMILIAR AQV MASCULINO	220800 : MULTIDISTRITAL	6,000.00	083 : PACIENTE ATENDIDO	0	0	0	0	1	0	0	0	0	0	0	0	1	5 : Muy baja
19AO0000358423	AQV FEMENINO	220800 : MULTIDISTRITAL	65,000.00	206 : PAREJA PROTEGIDA	11	11	11	11	11	11	11	17	11	11	11	11	138	5 : Muy baja
19AO0000358426	COMPLICACION DE AQV FEMENINO	220800 : MULTIDISTRITAL	3,000.00	083 : PACIENTE ATENDIDO	0	0	0	0	1	0	0	0	0	0	0	0	1	5 : Muy baja
19AO0000358429	DISPOSITIVOS INTRAUTERINOS	220800 : MULTIDISTRITAL	12,000.00	206 : PAREJA PROTEGIDA	2	2	2	2	2	2	2	2	2	2	2	3	25	5 : Muy baja
19AO0000358436	ANTICONCEPTIVO HORMONAL INYECTABLE	220800 : MULTIDISTRITAL	68,822.00	206 : PAREJA PROTEGIDA	229	229	229	229	229	229	229	229	239	229	229	229	2,758	5 : Muy baja
19AO0000358453	METODOS DE BARRERA	220800 : MULTIDISTRITAL	3,000.00	206 : PAREJA PROTEGIDA	105	105	105	105	105	105	105	105	105	105	105	105	1,260	5 : Muy baja
19AO0000358470	ANTICONCEPTIVO HORMONAL ORA	220800 : MULTIDISTRITAL	45,000.00	206 : PAREJA PROTEGIDA	182	182	182	182	182	182	182	186	182	182	182	182	2,188	5 : Muy baja
19AO0000358483	ANTICONCEPCIÓN ORAL DE EMERGENCIA	220800 : MULTIDISTRITAL	60,000.00	206 : PAREJA PROTEGIDA	9	9	9	9	9	9	9	9	9	9	11	9	110	5 : Muy baja
19AO0000358500	METODOS DE ABSTINENCIA PERIODICA	220800 : MULTIDISTRITAL	3,000.00	206 : PAREJA PROTEGIDA	16	16	16	16	16	16	16	16	16	18	16	16	194	5 : Muy baja
19AO0000358520	MÉTODO DE LACTANCIA MATERNA EXCLUSIVA(MELA)	220800 : MULTIDISTRITAL	6,000.00	206 : PAREJA PROTEGIDA	39	39	39	39	39	39	39	39	39	39	39	39	468	5 : Muy baja
19AO0000358538	COMPLICACIONES POR USO DE DIU	220800 : MULTIDISTRITAL	20,000.00	083 : PACIENTE ATENDIDO	0	0	0	0	1	0	0	0	0	0	0	0	1	5 : Muy baja
19AO0000358549	ANTICONCEPTIVO HORMONAL MENSUAL INYECTABLE	220800 : MULTIDISTRITAL	30,000.00	206 : PAREJA PROTEGIDA	55	55	55	55	55	55	55	55	55	55	55	55	660	5 : Muy baja

GOBIERNO REGIONAL Sub - Gerencia de Planeamiento Estratégico y Estadística Regional SAN MARTIN

19AO0000358558	CONDON FEMENINO	220800 : MULTIDISTRITAL	9,000.00	206 : PAREJA PROTEGIDA	0	0	2	0	0	2	0	0	2	0	1	0	7	5 : Muy baja
19AO0000358574	IMPLANTE	220800 : MULTIDISTRITAL	156,762.00	206 : PAREJA PROTEGIDA	46	46	46	46	46	46	46	46	56	46	46	46	562	5 : Muy baja
19AO0000359544	MEJORAMIENTO DEL ACCESO DE LA POBLACION A SERVICIOS DE CONSEJERIA EN SALUD SEXUAL Y REPRODUCTIVA ORIENTACIÓN /CONSEJERÍA EN SALUD SEXUAL Y REPRODUCTIVA	220800 : MULTIDISTRITAL	41,000.00	259 : PERSONA INFORMADA	2,301	2,301	2,301	2,301	2,301	2,301	2,301	2,301	2,301	2,301	2,301	2,307	27,618	5 : Muy baja
19AO0000359549	CAPTACIÓN DE MUEJERES CON DEMANDA INSATISFECHA DE PLANIFICACIÓN FAMILIAR	220800 : MULTIDISTRITAL	7,176.00	006 : ATENCION	512	512	512	512	512	512	512	512	512	512	512	513	6,145	5 : Muy baja
19AO0000359555	ATENCIÓN PRE GESTACIONAL	220800 : MULTIDISTRITAL	4,625.00	006 : ATENCION	31	31	31	31	31	31	31	34	31	31	31	31	375	5 : Muy baja
19AO0000359618	BRINDAR ATENCIÓN A LA GESTANTE CON COMPLICACIONES AMENAZA DE PARTO PREMATURO	220800 : MULTIDISTRITAL	24,294.00	207 : GESTANTE ATENDIDA	12	12	12	12	12	12	12	12	12	12	15	12	147	5 : Muy baja
19AO0000359635	HEMORRAGIAS DE LA 1ER MITAD DEL EMBARAZO SIN LAPAROTOMIA	220800 : MULTIDISTRITAL	34,126.00	207 : GESTANTE ATENDIDA	40	40	40	40	40	40	40	40	40	40	48	40	488	5 : Muy baja
19AO0000359638	HEMORRAGIA DE LA 2DA MITAD DEL EMBARAZO	220800 : MULTIDISTRITAL	24,294.00	207 : GESTANTE ATENDIDA	6	6	6	6	6	6	6	6	6	6	6	14	80	5 : Muy baja
19AO0000359643	HIPEREMESIS GRAVIDICA	220800 : MULTIDISTRITAL	34,126.00	207 : GESTANTE ATENDIDA	14	14	14	14	14	14	14	14	14	14	16	14	170	5 : Muy baja
19AO0000359651	INFECCION DEL TRACTO URINARIO EN EL EMBARAZO	220800 : MULTIDISTRITAL	34,126.00	207 : GESTANTE ATENDIDA	144	144	144	144	144	144	144	144	144	144	148	149	1,737	5 : Muy baja
19AO0000359664	RUPTURA PREMATURA DE MEMBRANAS Y OTRARELACIONADAS	220800 : MULTIDISTRITAL	34,126.00	207 : GESTANTE ATENDIDA	11	11	11	11	11	11	11	11	11	11	11	16	137	5 : Muy baja
19AO0000359670	HEMORRAGIAS DE LA 1ERA MITAD DEL EMBARAZO CON LAPAROTOMIA	220800 : MULTIDISTRITAL	34,126.00	207 : GESTANTE ATENDIDA	1	1	1	1	1	1	1	1	1	1	1	3	14	5 : Muy baja
19AO0000359677	TRASTORNO HIPERTENSIVOS EN EL EMBARAZO	220800 : MULTIDISTRITAL	34,126.00	207 : GESTANTE ATENDIDA	18	18	18	18	18	18	18	18	18	18	21	18	219	5 : Muy baja
19AO0000359693	TRASTORNOS METABOLICOS DEL EMBARAZO	220800 : MULTIDISTRITAL	34,126.00	207 : GESTANTE ATENDIDA	0	5	0	0	0	0	0	0	0	0	0	0	5	5 : Muy baja
19AO0000359701	OTRAS ENFERMEDADES DEL EMBARAZO	220800 : MULTIDISTRITAL	34,126.00	207 : GESTANTE ATENDIDA	17	17	17	17	17	17	17	17	17	17	23	17	210	5 : Muy baja
19AO0000360269	BRINDAR ATENCION DE PARTO NORMAL	220800 : MULTIDISTRITAL	162,282.00	208 : PARTO NORMAL	180	180	180	180	180	180	180	180	180	180	180	186	2,166	5 : Muy baja
19AO0000360274	BRINDAR ATENCION DEL PARTO COMPLICADO NO QUIRURGICO TRABAJO DE PARTO DISFUNCIONAL	220800 : MULTIDISTRITAL	44,953.00	209 : PARTO COMPLICADO	5	5	5	5	5	5	5	5	5	5	5	5	60	5 : Muy baja
19AO0000360284	HEMORRAGIAS INTRAPARTO Y POSTPARTO	220800 : MULTIDISTRITAL	44,953.00	209 : PARTO COMPLICADO	2	2	2	2	2	2	2	2	1	1	1	1	20	5 : Muy baja
19AO0000360292	BRINDAR ATENCION DEL PARTO COMPLICADO QUIRURGICO	220800 : MULTIDISTRITAL	96,070.00	210 : CESAREA	47	47	47	47	47	47	47	47	47	47	57	47	574	5 : Muy baja
19AO0000360303	ATENDER EL PUERPERIO	220800 : MULTIDISTRITAL	326,704.00	440 : PERSONA CONTROLADA	234	234	234	234	234	234	234	234	234	234	244	234	2,818	5 : Muy baja
19AO0000360310	ATENDER EL PUERPERIO CON COMPLICACIONES ENDOMETRITIS PUERPERA	220800 : MULTIDISTRITAL	31,972.00	212 : EGRESO	2	2	2	2	2	2	2	2	2	2	1	1	22	5 : Muy baja
19AO0000360320	MASTITIS	220800 : MULTIDISTRITAL	31,972.00	212 : EGRESO	1	1	1	1	1	2	2	1	2	1	1	1	15	5 : Muy baja
19AO0000360333	OTRAS COMPLICACIONES DE PUERPERIO	220800 : MULTIDISTRITAL	30,958.00	212 : EGRESO	5	5	5	5	5	5	5	5	10	5	5	5	65	5 : Muy baja
19AO0000360508	MEJORAMIENTO DEL ACCESO AL SISTEMA DE REFERENCIA INSTITUCIONAL REFERENCIA DE FONP / FUNCIONES OBSTETRICAS NEONATALES PRIMARIAS	220800 : MULTIDISTRITAL	17,994.00	214 : GESTANTE Y/O NEONATO REFERIDO	20	20	20	20	20	20	20	20	20	20	20	20	240	5 : Muy baja
19AO0000360527	REFERENCIA DE FONB / FUNCIONES OBSTETRICAS NEONATALES BASICAS	220800 : MULTIDISTRITAL	17,994.00	214 : GESTANTE Y/O NEONATO REFERIDO	0	0	0	0	0	0	0	0	0	0	0	0	240	5 : Muy baja
19AO0000360551	REFERENCIA DE FONE / FUNCIONES OBSTETRICAS NEONATALES ESENCIALES	220800 : MULTIDISTRITAL	17,994.00	214 : GESTANTE Y/O NEONATO REFERIDO	10	10	10	10	10	10	10	10	10	10	10	10	120	5 : Muy baja
19AO0000360628	ATENDER AL RECIEN NACIDO NORMAL	220800 : MULTIDISTRITAL	52,610.00	239 : RECIEN NACIDO ATENDIDO	238	238	238	238	238	238	238	238	238	238	242	238	2,860	5 : Muy baja
	ATENCIÓN DEL RECIÉN NACIDO EN	220800 :		239 : RECIEN														

GOBIERNO REGIONAL Sub - Gerencia de Planeamiento Estratégico y Estadística Regional SAN MARTIN

19AO0000360650	ALOJAMIENTO CONJUNTO	MULTIDISTRITAL	52,610.00	NACIDO ATENDIDO	238	238	238	238	238	238	238	238	238	238	238	242	2,860	5 : Muy baja
19AO0000360670	CONTROL DEL RECIEN NACIDO	220800 : MULTIDISTRITAL	52,610.00	239 : RECIEN NACIDO ATENDIDO	238	238	238	238	238	238	238	238	238	238	238	242	2,860	5 : Muy baja
19AO0000360709	VISITA DOMICILIARIA AL RECIEN NACIDO	220800 : MULTIDISTRITAL	52,610.00	115 : VISITA	238	238	238	238	238	238	238	238	238	238	238	242	2,860	5 : Muy baja
19AO0000360725	TAMIZAJE NEONATAL / PROCESAMIENTO DE MUESTRA	220800 : MULTIDISTRITAL	52,610.00	239 : RECIEN NACIDO ATENDIDO	167	167	167	167	167	167	167	167	167	167	167	167	2,004	5 : Muy baja
19AO0000362556	ATENDER AL RECIEN NACIDO CON COMPLICACIONES	220800 : MULTIDISTRITAL	19,938.00	212 : EGRESO	4	4	4	4	4	4	4	4	9	4	4	4	53	5 : Muy baja
19AO0000362559	ASFIXIA DEL NACIMIENTO	220800 : MULTIDISTRITAL	19,938.00	212 : EGRESO	0	0	2	0	0	0	0	0	0	0	0	0	2	5 : Muy baja
19AO0000362582	NEONATO AFECTADO POR EL PARTO (TRAUMA OBSTETRICO)	220800 : MULTIDISTRITAL	19,938.00	212 : EGRESO	0	2	0	2	0	0	0	0	0	0	0	0	4	5 : Muy baja
19AO0000363535	DOCENTES CAPACITADOS REALIZAN EDUCACIÓN SEXUAL INTEGRAL DESDE LA INSTITUCIÓN EDUCATIVA	220800 : MULTIDISTRITAL	59,852.00	088 : PERSONA CAPACITADA	27	27	27	27	27	27	27	28	28	27	28	28	328	5 : Muy baja
19AO0000363548	FUNCIONARIOS MUNICIPALES CAPACITADOS GESTIONAN ESPACIOS EDUCATIVOS PROMOCIONALES EN SALUD SEXUAL Y REPRODUCTIVA	220800 : MULTIDISTRITAL	3,150.00	088 : PERSONA CAPACITADA	1	0	1	0	0	0	1	0	0	0	1	0	4	5 : Muy baja
19AO0000363590	CONSEJERIA EN EL HOGAR DURANTE LA VISITA DOMICILIARIA A FAMILIAS DE LA GESTANTE, PUÉRPERA PARA PROMOVER PRÁCTICAS SALUDABLES EN SALUD SEXUAL Y REPRODUCTIVA	220800 : MULTIDISTRITAL	5,000.00	056 : FAMILIA	241	241	241	241	241	241	241	241	241	241	241	242	2,893	5 : Muy baja
19AO0000363603	SESIONES EDUCATIVAS A FAMILIAS DE ADOLESCENTES EN SALUD SEXUAL INTEGRAL	220800 : MULTIDISTRITAL	50,940.00	056 : FAMILIA	98	98	98	98	98	98	98	98	98	98	98	98	1,176	5 : Muy baja
19AO0000363614	AGENTES COMUNITARIOS DE SALUD CAPACITADOS REALIZAN ORIENTACIÓN A FAMILIAS DE GESTANTE Y PUÉRPERA	220800 : MULTIDISTRITAL	1,050.00	056 : FAMILIA	10	10	11	11	11	11	10	10	11	11	10	11	127	5 : Muy baja
19AO0000363825	NEONATO AFECTADO POR CONDICIONES MATERNAS (HTA, INFECCION, DM Y RPM	220800 : MULTIDISTRITAL	19,938.00	212 : EGRESO	3	3	3	3	3	3	3	3	3	5	3	3	38	5 : Muy baja
19AO0000363831	BAJO PESO AL NACER Y PREMATURO	220800 : MULTIDISTRITAL	19,938.00	212 : EGRESO	5	5	5	5	5	5	5	10	10	5	5	5	70	5 : Muy baja
19AO0000363841	OFTALMIA DEL RECIEN NACIDO	220800 : MULTIDISTRITAL	19,938.00	212 : EGRESO	0	0	0	0	2	0	0	0	0	0	0	0	2	5 : Muy baja
19AO0000363842	SIFILIS CONGENITA	220800 : MULTIDISTRITAL	19,938.00	212 : EGRESO	0	0	2	0	0	0	0	0	0	0	0	0	2	5 : Muy baja
19AO0000363844	ONFALITIS	220800 : MULTIDISTRITAL	19,938.00	212 : EGRESO	2	2	2	2	2	2	2	2	1	1	1	1	20	5 : Muy baja
19AO0000363864	SEPSIS NEONATAL	220800 : MULTIDISTRITAL	19,938.00	212 : EGRESO	0	0	0	2	0	0	0	0	0	0	0	0	2	5 : Muy baja
19AO0000363871	TRASTORNOS METABOLICOS DEL RECIEN NACIDO. ICTERICIA NEONATAL NO FISIOLOGICA	220800 : MULTIDISTRITAL	19,938.00	212 : EGRESO	0	0	1	0	0	0	0	0	0	0	0	0	1	5 : Muy baja

OEI.04 MEJORAR LA CALIDAD DE LA ATENCIÓN EN SALUD DE LA POBLACIÓN EN MAYOR CONDICIÓN DE VULNERABILIDAD

AEI.04.05 ACTIVIDADES DE CONTROL VECTORIAL DE ENFERMEDADES METAXÉNICAS EN LOCALIDADES DE RIESGO

COD.	Actividad Operativa	Ubigeo	PROGRAMACION														Meta Fisica Anual	Prioridad
			Meta Anual S/.	U.M.	1	2	3	4	5	6	7	8	9	10	11	12		
19AO0000358582	MONITOREO DEL PROGRAMA DE METAXENICAS Y ZOONOSIS	220800 : MULTIDISTRITAL	44,298.00	060 : INFORME	0	1	0	0	1	0	0	1	0	0	1	0	4	5 : Muy baja
19AO0000358592	EVALUACION PROGRAMA DE METAXENICAS Y ZOONOSIS	220800 : MULTIDISTRITAL	44,298.00	060 : INFORME	0	0	1	0	0	0	0	0	0	1	0	0	2	5 : Muy baja
19AO0000358606	SUPERVISION PROGRAMA DE METAXENICAS Y ZOONOSIS	220800 : MULTIDISTRITAL	1,575.00	060 : INFORME	0	1	0	0	1	0	0	1	0	0	1	0	4	5 : Muy baja
19AO0000358718	FAMILIAS QUE DESARROLLAN PRACTICAS SALUDABLES PARA LA PREVENCION Y CONTROL DE	220801 : RIOJA	224,360.00	056 : FAMILIA	189	189	189	189	189	189	189	189	189	189	189	190	2,269	5 : Muy baja
19AO0000358727	FAMILIAS QUE DESARROLLAN PRACTICAS SALUDABLES PARA LA PREVENCION Y CONTROL DE	220801 : RIOJA	103,150.00	056 : FAMILIA	26	26	26	27	26	26	26	27	26	27	26	26	315	5 : Muy baja
19AO0000358931	POBLACION INFORMADA SOBRE PREVENCION Y CONTROL DE LAS ENFERMEDADES METAXENICAS Y	220800 : MULTIDISTRITAL	62,783.00	420 : POBLACION	1,273	1,273	1,273	1,273	1,273	1,275	1,273	1,273	1,273	1,280	1,273	1,273	15,285	5 : Muy baja
19AO0000358982	VIVIENDAS DE AREAS DE ALTO Y MUY ALTO RIESGO DE TRANSMISION DE MALARIA PROTEGIDAS CON	220800 : MULTIDISTRITAL	50,602.00	255 : VIVIENDAS	136	136	137	136	138	136	136	136	136	136	138	136	1,637	5 : Muy baja
19AO0000358998	VIVIENDAS UBICADAS EN ESCENARIO II Y III DE TRANSMISION DE DENGUE PROTEGIDAS CON TRATAMIENTO	220800 : MULTIDISTRITAL	50,602.00	255 : VIVIENDAS	8,812	8,812	8,812	8,812	8,812	8,812	8,812	8,812	8,812	8,812	8,812	8,812	105,744	5 : Muy baja
19AO0000359004	VIVIENDAS UBICADAS EN ESCENARIO II Y III DE TRANSMISION DE DENGUE PROTEGIDAS CON NEBULIZACION	220800 : MULTIDISTRITAL	50,602.00	255 : VIVIENDAS	2,552	2,552	2,552	2,552	2,552	2,552	2,552	2,552	2,552	2,552	2,552	2,552	30,624	5 : Muy baja

GOBIERNO REGIONAL Sub - Gerencia de Planeamiento Estratégico y Estadística Regional SAN MARTIN

19AO000359017	VIVIENDAS PROTEGIDAS DE LOS PRINCIPALES CONDICIONANTES EN LAS AREAS DE RIESGO DE TRASMISION	220800 : MULTIDISTRITAL	139,542.25	255 : VIVIENDAS	3	3	6	3	3	4	6	3	6	3	4	3	47	5 : Muy baja
19AO000359029	VIVIENDAS PROTEGIDAS DE LOS PRINCIPALES CONDICIONANTES EN LAS AEREAS DE RIESGO DE TRASMISION	220800 : MULTIDISTRITAL	139,542.25	255 : VIVIENDAS	1	2	1	2	1	1	2	1	1	1	1	1	15	5 : Muy baja
19AO000359533	VIVIENDAS EN AREAS DE TRANSMISION DE DENGUE CON VIGILANCIA ENTOMOLOGICA DOMICILIARIA EN	220800 : MULTIDISTRITAL	139,542.25	255 : VIVIENDAS	2,675	2,675	2,675	2,675	2,675	2,675	2,675	2,675	2,675	2,675	2,675	2,675	32,100	5 : Muy baja
19AO000359542	VACUNACION DE ANIMALES DOMESTICOS	220800 : MULTIDISTRITAL	55,535.00	334 : ANIMAL VACUNADO	970	969	970	969	969	969	970	969	969	970	969	969	11,632	5 : Muy baja
19AO000361846	LOCALIZACION Y DIAGNOSTICO DE CASOS DE MALARIA	220800 : MULTIDISTRITAL	11,360.00	394 : PERSONA TRATADA	549	549	549	549	549	549	549	549	549	549	549	549	6,588	5 : Muy baja
19AO000361852	TRATAMIENTO Y SEGUIMIENTO DE LOS CASOS DIAGNOSTICADOS DE MALARIA CON PLASMODIUM VIVAX	220800 : MULTIDISTRITAL	11,360.00	394 : PERSONA TRATADA	4	4	4	4	4	4	4	4	4	5	4	4	49	5 : Muy baja
19AO000361882	TRATAMIENTO Y SEGUIMIENTO DE LOS CASOS DIAGNOSTICADOS CON MALARIA FALCIPARUM	220800 : MULTIDISTRITAL	11,360.00	394 : PERSONA TRATADA	2	1	2	1	2	1	1	2	1	1	1	2	17	5 : Muy baja
19AO000361892	DETECCION Y DIAGNOSTICO DE CASO PROBABLE DE DENGUE	220800 : MULTIDISTRITAL	11,360.00	394 : PERSONA TRATADA	64	64	66	64	64	64	66	64	64	64	64	64	772	5 : Muy baja
19AO000361899	ATENCION CASOS DE DENGUE SIN SIGNOS DE ALARMA	220800 : MULTIDISTRITAL	11,360.00	394 : PERSONA TRATADA	12	15	12	12	12	15	12	15	12	12	14	12	155	5 : Muy baja
19AO000361908	ATENCION Y TRATAMIENTO DE CASOS DE DENGUE CON SIGNOS DE ALARMA	220800 : MULTIDISTRITAL	11,360.00	394 : PERSONA TRATADA	3	4	3	4	3	3	4	3	3	4	3	4	41	5 : Muy baja
19AO000361925	ATENCION Y TRATAMIENTO DE CASOS DE DENGUE GRAVE	220800 : MULTIDISTRITAL	11,360.00	394 : PERSONA TRATADA	3	0	0	0	0	0	3	0	0	0	3	0	9	5 : Muy baja
19AO000361931	PERSONA PROTEGIDA CON VACUNA ANTIAMARILICA	220800 : MULTIDISTRITAL	11,360.00	394 : PERSONA TRATADA	160	160	160	160	160	160	160	160	160	160	167	160	1,927	5 : Muy baja
19AO000361944	DIAGNOSTICO Y TRATAMIENTO DE LOS CASOS DE FIEBRE AMARILLA	220800 : MULTIDISTRITAL	4,307.46	394 : PERSONA TRATADA	10	10	10	15	10	10	10	10	15	10	10	10	130	5 : Muy baja
19AO000361951	LOCALIZACION Y DIAGNOSTICO DE CASOS DE LEISHMANIOSIS CUTANEA Y MUCOCUTANEA	220800 : MULTIDISTRITAL	4,307.44	394 : PERSONA TRATADA	39	39	39	39	39	39	39	39	39	39	39	39	468	5 : Muy baja
19AO000361963	TRATAMIENTO DE CASOS DE LEISHMANIOSIS CON FALTA DE RESPUESTA A SALES ANTIMONIALES	220800 : MULTIDISTRITAL	4,307.44	394 : PERSONA TRATADA	1	0	0	0	1	0	1	0	1	0	0	1	5	5 : Muy baja
19AO000361969	TRATAMIENTO DE CASOS DE LEISHMANIOSIS CUTANEA MUCOSA GRAVE (LMCG)	220800 : MULTIDISTRITAL	4,307.44	394 : PERSONA TRATADA	1	0	0	0	0	0	0	0	1	0	0	0	2	5 : Muy baja
19AO000361981	LOCALIZACIÓN Y DIAGNÓSTICO DE CASOS PROBABLES DE CHIKUNGUNYA	220800 : MULTIDISTRITAL	4,307.44	394 : PERSONA TRATADA	10	10	10	10	14	10	10	10	14	10	10	10	128	5 : Muy baja
19AO000361986	ATENCIÓN Y TRATAMIENTO DE CASOS DE CHIKUNGUNYA	220800 : MULTIDISTRITAL	4,307.44	394 : PERSONA TRATADA	3	3	3	3	3	3	3	3	3	3	3	3	36	5 : Muy baja
19AO000362558	TRATAMIENTO DE CASOS DE LEISHMANIOSIS CUTANEO Y MUCOCUTANEA CON DROGAS DE 1RA LINEA	220800 : MULTIDISTRITAL	4,307.44	394 : PERSONA TRATADA	17	17	18	17	17	18	17	17	17	17	17	18	207	5 : Muy baja
19AO000362603	PERSONA EXPUESTA A RABIA RECIBE ATENCION INTEGRAL	220800 : MULTIDISTRITAL	15,965.55	394 : PERSONA TRATADA	52	52	52	52	52	58	52	52	52	52	52	52	630	5 : Muy baja
19AO000362611	MANEJO PRIMARIO DE ACCIDENTES POR TODO TIPO DE ANIMALES PONZOÑOSOS	220800 : MULTIDISTRITAL	15,965.55	394 : PERSONA TRATADA	76	73	73	76	73	73	73	75	73	73	76	73	887	5 : Muy baja
19AO000362626	TRATAMIENTO DE PERSONAS CON DIAGNOSTICO DE ACCIDENTE POR ARACNIDOS	220800 : MULTIDISTRITAL	15,965.55	394 : PERSONA TRATADA	39	34	34	34	34	35	34	34	39	34	34	34	419	5 : Muy baja
19AO000362649	TRATAMIENTO DE LAS COMPLICACIONES POR ACCIDENTES DE ARACNIDOS	220800 : MULTIDISTRITAL	15,965.55	394 : PERSONA TRATADA	3	3	3	3	2	3	3	3	3	3	2	3	34	5 : Muy baja
19AO000362656	TRATAMIENTO DE PERSONAS CON DIAGNOSTICO DE ACCIDENTE POR OFIDISMO	220900 : MULTIDISTRITAL	15,965.55	394 : PERSONA TRATADA	29	29	29	29	29	32	29	29	33	29	29	29	355	5 : Muy baja
19AO000362659	TRATAMIENTO DE LAS COMPLICACIONES POR ACCIDENTES DE OFIDICOS	220800 : MULTIDISTRITAL	15,965.55	394 : PERSONA TRATADA	2	4	2	2	2	2	2	2	2	2	2	2	26	5 : Muy baja
19AO000362688	TRATAMIENTO DE PERSONAS CON DIAGNOSTICO DE ACCIDENTE POR OTRAS ESPECIES DE ANIMALES	220800 : MULTIDISTRITAL	15,965.55	394 : PERSONA TRATADA	50	50	50	50	50	50	50	50	50	50	55	50	605	5 : Muy baja
19AO000363281	DIAGNOSTICO DE PERSONAS CON SOSPECHA DE BRUCELA	220800 : MULTIDISTRITAL	15,965.55	394 : PERSONA TRATADA	16	16	16	16	16	16	16	16	16	16	16	16	192	5 : Muy baja

GOBIERNO REGIONAL Sub - Gerencia de Planeamiento Estratégico y Estadística Regional SAN MARTIN

19AO0000363292	DIAGNOSTICO ESPECIALIZADO DE BRUCELOSIS	220800 : MULTIDISTRITAL	150.00	394 : PERSONA TRATADA	1	0	1	0	1	0	0	1	0	1	0	0	5	5 : Muy baja
19AO0000363310	PERSONAS TRATADAS CON DIAGNOSTICO DE BRUCELOSIS	220800 : MULTIDISTRITAL	150.00	394 : PERSONA TRATADA	10	8	8	10	10	8	8	10	8	8	8	10	106	5 : Muy baja
19AO0000363327	EVALUACION, DIAGNOSTICO Y TRATAMIENTO DE CASOS DE ENFERMEDADES ZOONOTICAS	220800 : MULTIDISTRITAL	150.00	394 : PERSONA TRATADA	8	6	8	6	6	6	6	6	8	8	6	8	82	5 : Muy baja
19AO0000363339	DIAGNOSTICO CONFIRMATORIO DE LEPTOSPIROSIS	220800 : MULTIDISTRITAL	150.00	394 : PERSONA TRATADA	2	2	2	1	2	2	2	2	2	2	2	2	23	5 : Muy baja
19AO0000363346	TAMIZAJE DE POBLACION EN AREAS DE RIESGO DE EQUINOCOCOSIS	220800 : MULTIDISTRITAL	150.00	394 : PERSONA TRATADA	2	1	2	2	1	2	1	1	2	2	2	2	20	5 : Muy baja
19AO0000363351	DIAGNOSTICO CONFIRMATORIO DE EQUINOCOSIS EN LABORATORIO REFENCIAL	220800 : MULTIDISTRITAL	150.00	394 : PERSONA TRATADA	1	0	0	1	0	0	1	0	1	0	0	1	5	5 : Muy baja
19AO0000363355	PERSONA TRATADA CON DIAGNOSTICO DE EQUINOCOCOSIS	220800 : MULTIDISTRITAL	150.00	394 : PERSONA TRATADA	1	0	0	1	0	0	1	0	0	1	0	1	5	5 : Muy baja
19AO0000363370	COMUNIDADES PRIORIZADAS EN EL DISTRITO QUE ESTÁN IMPLEMENTANDO LA VIGILANCIA COMUNITARIA	220800 : MULTIDISTRITAL	61,856.00	056 : FAMILIA	0	0	0	0	0	1	0	0	0	0	0	0	1	5 : Muy baja

OEI.04 MEJORAR LA CALIDAD DE LA ATENCIÓN EN SALUD DE LA POBLACIÓN EN MAYOR CONDICIÓN DE VULNERABILIDAD

AEI.04.06 MEDIDAS PREVENTIVAS DE ENFERMEDADES TRANSMISIBLES DE MANERA OPORTUNA PARA LA POBLACIÓN DE LOCALIDADES EN RIESGO

COD.	Actividad Operativa	Ubigeo	PROGRAMACION														Meta Fisica Anual	Prioridad
			Meta Anual S/.	U.M.	1	2	3	4	5	6	7	8	9	10	11	12		
19AO0000358665	FAMILIAS QUE RECIBEN CONSEJERIA A TRAVES DE LA VISITA DOMICILIARIA PARA PROMOVER PRACTICAS Y ENTORNOS SALUDABLES PARA CONTRIBUIR A LA DISMINUCION DE LA TUBERCULOSIS, ITS Y VIH/SIDA	220900 : MULTIDISTRITAL	92,748.00	056 : FAMILIA	8	8	8	8	8	8	9	9	9	9	9	9	102	5 : Muy baja
19AO0000358671	FAMILIAS QUE RECIBEN SESION EDUCATIVA Y DEMOSTRATIVA PARA PROMOVER PRACTICAS Y ENTORNOS SALUDABLES PARA CONTRIBUIR A LA DISMINUCION DE LA TUBERCULOSIS, ITS Y VIH/SIDA	220900 : MULTIDISTRITAL	840.00	056 : FAMILIA	20	20	20	20	20	20	21	21	21	21	21	21	246	5 : Muy baja
19AO0000358730	POBLACION INFORMADA POR MEDIOS DE DIFUSION MASIVA SOBRE PREVENCION Y USO ADECUADO DEL CONDON.	220900 : MULTIDISTRITAL	95,892.00	259 : PERSONA INFORMADA	750	750	750	750	750	750	750	750	750	750	750	750	9,000	5 : Muy baja
19AO0000358749	CONSEJERIA PARA TAMIZAJE DE INFECCIONES TRANSMISION SEXUAL (ITS) Y VIH	220900 : MULTIDISTRITAL	50,428.00	259 : PERSONA INFORMADA	850	850	850	850	850	850	850	850	850	850	850	850	10,200	5 : Muy baja
19AO0000358946	TAMIZAJE PARA ITS Y VIH	220800 : MULTIDISTRITAL	840.00	259 : PERSONA INFORMADA	850	850	850	850	850	850	850	850	850	850	850	850	10,200	5 : Muy baja
19AO0000358962	ADOLESCENTES INFORMADOS EN ESPACIOS COMUNITARIOS Y REDES SOCIALES	220800 : MULTIDISTRITAL	92,568.00	088 : PERSONA CAPACITADA	87	87	87	87	87	87	88	88	88	88	88	88	1,050	5 : Muy baja
19AO0000358965	ADOLESCENTES CAPACITADOS EN ACTIVIDADES DE PREVENCION	220800 : MULTIDISTRITAL	1,050.00	088 : PERSONA CAPACITADA	29	29	29	29	29	29	29	29	29	29	29	30	349	5 : Muy baja
19AO0000358975	POBLACIÓN HSH, TS Y DE LA DIVERSIDAD SEXUAL RECIBEN ATENCIÓN MÉDICA PERIÓDICA TRAZADOR	220800 : MULTIDISTRITAL	44,748.00	394 : PERSONA TRATADA	4	4	4	4	4	4	4	4	4	5	5	5	51	5 : Muy baja
19AO0000358977	POBLACIÓN QUE VIVE EN COMUNIDAD INDÍGENA AMAZÓNICA ACCEDE A ATENCIÓN DE SALUD	220800 : MULTIDISTRITAL	44,748.00	394 : PERSONA TRATADA	0	1	1	1	1	1	1	1	1	1	1	1	11	5 : Muy baja
19AO0000358980	PERSONAS QUE SUFREN VIOLENCIA SEXUAL RECIBE ATENCIÓN INTEGRAL PARA LA PREVENCIÓN DE ITS, VIH/SIDA	220800 : MULTIDISTRITAL	3,267.60	394 : PERSONA TRATADA	0	0	0	0	1	0	0	0	0	0	0	0	1	5 : Muy baja
19AO0000358995	ATENCIÓN A PERSONAL DE SALUD EXPUESTO A ACCIDENTE LABORAL	220900 : MULTIDISTRITAL	3,267.60	394 : PERSONA TRATADA	0	0	0	0	0	0	1	0	0	0	0	0	1	5 : Muy baja
19AO0000359003	POBLACIÓN GENERAL CON ITS QUE ACUDE A LOS SERVICIOS DE SALUD RECIBE TRATAMIENTO SEGÚN GUÍAS CLÍNICAS	220800 : MULTIDISTRITAL	59,199.95	087 : PERSONA ATENDIDA	127	127	127	127	127	127	128	128	128	128	128	128	1,530	5 : Muy baja
19AO0000359016	NIÑOS Y ADOLESCENTES CON DIAGNOSTICO CONFIRMADO DE VIH RECIBEN ATENCION INTEGRAL TRAZADOR	220800 : MULTIDISTRITAL	47,788.00	087 : PERSONA ATENDIDA	0	1	0	0	1	0	0	1	0	0	1	0	4	5 : Muy baja
19AO0000359021	ADULTOS Y JÓVENES CON DIAGNOSTICO CONFIRMADO DE VIH RECIBEN ATENCIÓN INTEGRAL EN ESTABLECIMIENTOS DE SALUD	220800 : MULTIDISTRITAL	1,050.00	087 : PERSONA ATENDIDA	0	1	1	1	1	1	1	1	1	1	1	1	11	5 : Muy baja
19AO0000359030	MUJERES GESTANTES REACTIVAS A VIH RECIBE TRATAMIENTO	220800 : MULTIDISTRITAL	47,788.00	394 : PERSONA TRATADA	0	0	1	0	0	1	0	0	1	0	0	0	3	5 : Muy baja
19AO0000359034	NIÑOS EXPUESTOS A VIH RECIBEN TRATAMIENTO INTEGRAL	220800 : MULTIDISTRITAL	2,100.00	394 : PERSONA TRATADA	0	0	1	0	0	1	0	0	1	0	0	0	3	5 : Muy baja
19AO0000359048	GESTANTES CON SIFILIS Y SUS PAREJAS RECIBEN ATENCION INTEGRAL	220800 : MULTIDISTRITAL	47,788.00	394 : PERSONA TRATADA	1	2	2	2	1	2	2	1	2	2	2	1	20	5 : Muy baja
	NIÑOS EXPUESTOS A SIFILIS Y MANEJO DE	220800 :		394 : PERSONA														

GOBIERNO REGIONAL Sub - Gerencia de Planeamiento Estratégico y Estadística Regional SAN MARTIN

19AO000359055	SIFILIS CONGENITA	MULTIDISTRITAL	315.00	TRATADA	1	2	2	2	2	1	2	1	2	2	2	1	20	5 : Muy baja
19AO000359071	ATENCION CURATIVA CON DROGAS DE SEGUNDA LINEA XDR	220800 : MULTIDISTRITAL	31,040.50	394 : PERSONA TRATADA	2	2	2	2	2	2	3	2	2	2	2	2	25	5 : Muy baja
19AO000359079	ATENCION CURATIVA DE TB Y DIABETES MELLITUS	220800 : MULTIDISTRITAL	43,620.00	394 : PERSONA TRATADA	5	5	5	6	6	6	6	6	6	6	6	6	69	5 : Muy baja
19AO000359080	ATENCION DE TB E INSUFICIENCIA RENAL	220800 : MULTIDISTRITAL	43,620.00	394 : PERSONA TRATADA	4	4	4	4	4	4	4	5	5	5	5	5	53	5 : Muy baja
19AO000359082	ATENCION CURATIVA DE ASMA / EPOC	220800 : MULTIDISTRITAL	525.00	394 : PERSONA TRATADA	3	3	3	3	3	4	4	4	4	4	4	4	43	5 : Muy baja
19AO000359086	MONITOREO DEL PROGRAMA Y CONTROL DE VIH/SIDA - TUBERCULOSIS	220800 : MULTIDISTRITAL	28,210.00	060 : INFORME	0	1	0	0	1	0	0	1	0	0	1	0	4	5 : Muy baja
19AO000359088	EVALUACION DEL PROGRAMA Y CONTROL DE VIH/SIDA - TUBERCULOSIS	220800 : MULTIDISTRITAL	28,210.00	060 : INFORME	0	0	0	1	0	0	0	0	1	0	0	0	2	5 : Muy baja
19AO000359091	SUPERVISION DEL PROGRAMA Y CONTROL DE VIH/SIDA - TUBERCULOSIS	220800 : MULTIDISTRITAL	382,335.00	060 : INFORME	0	1	0	0	1	0	0	1	0	0	1	0	4	5 : Muy baja
19AO000359103	IDENTIFICACION Y EXAMEN DE SINTOMATICOS RESPIRATORIOS EN LAS ATENCIONES A PERSONAS > 15 AÑOS	220801 : RIOJA	131,156.00	006 : ATENCION	2,344	2,344	2,344	2,344	2,344	2,344	2,344	2,344	2,344	2,345	2,345	2,345	28,131	5 : Muy baja
19AO000359107	SEGUIMIENTO DIAGNOSTICO AL SINTOMATICOS RESPIRATORIOS CON 2 RESULTADOS DE BACILOSCOPIA	220801 : RIOJA	102,625.00	438 : PERSONA TAMIZADA	984	984	984	984	984	984	984	984	985	985	985	985	11,812	5 : Muy baja
19AO000359112	ATENCION DE CONTACTOS	220800 : MULTIDISTRITAL	101,976.00	394 : PERSONA TRATADA	45	45	45	45	45	45	45	45	45	45	45	45	540	5 : Muy baja
19AO000359372	ADMINISTRACION DE TERAPIA PREVENTIVA	220800 : MULTIDISTRITAL	1,267.35	394 : PERSONA TRATADA	9	10	10	10	10	10	10	10	10	10	10	10	119	5 : Muy baja
19AO000359377	DIAGNOSTICO DE TUBERCULOSIS PULMONAR	220800 : MULTIDISTRITAL	25,348.00	393 : PERSONA DIAGNOSTICADA	11	11	11	11	11	11	11	11	11	12	12	12	135	5 : Muy baja
19AO000359380	DIAGNOSTICO DE TUBERCULOSIS EXTRA PULMONAR	220800 : MULTIDISTRITAL	1,995.00	393 : PERSONA DIAGNOSTICADA	3	3	3	3	3	4	4	4	4	4	4	4	43	5 : Muy baja
19AO000359387	DESPISTAJE Y DIAGNOSTICO DE TB Y VIH/SIDA	220800 : MULTIDISTRITAL	38,294.00	393 : PERSONA DIAGNOSTICADA	6	6	6	6	6	6	6	7	7	7	7	7	77	5 : Muy baja
19AO000359390	DESPISTAJE Y DIAGNOSTICO PARA PACIENTES CON TB Y DIABETES MELLITUS	220800 : MULTIDISTRITAL	38,294.00	393 : PERSONA DIAGNOSTICADA	6	6	6	6	6	6	6	6	6	6	6	6	72	5 : Muy baja
19AO000359396	DESPISTAJE Y DIAGNOSTICO PARA PACIENTES CON TB E INSUFICIENCIA RENAL	220800 : MULTIDISTRITAL	38,294.00	393 : PERSONA DIAGNOSTICADA	4	4	4	4	4	4	4	5	5	5	5	5	53	5 : Muy baja
19AO000359401	DESPISTAJE Y DIAGNOSTICO DE TB Y ASMA	220800 : MULTIDISTRITAL	38,294.00	393 : PERSONA DIAGNOSTICADA	3	3	3	3	4	4	4	4	4	4	4	4	44	5 : Muy baja
19AO000359406	DESPISTAJE Y DIAGNOSTICO DE TB Y EPOC	220800 : MULTIDISTRITAL	630.00	393 : PERSONA DIAGNOSTICADA	3	3	3	3	3	3	3	3	3	3	3	4	37	5 : Muy baja
19AO000359413	SERVICIOS DE ATENCION DE TUBERCULOSIS CON MEDIDAS DE CONTROL DE INFECCIONES Y BIOSEGURIDAD	220800 : MULTIDISTRITAL	91,554.00	006 : ATENCION	6	6	6	6	6	6	6	6	6	6	7	7	74	5 : Muy baja
19AO000359415	DOCENTES DE INSTITUCIONES EDUCATIVAS DESARROLLAN ACCIONES PARA LA PROMOCION DE PRACTICAS SALUDABLES Y LA PREVENCION DEL VIH / SIDA Y TBC	220800 : MULTIDISTRITAL	79,025.00	088 : PERSONA CAPACITADA	9	9	9	9	9	9	10	10	10	10	10	10	114	5 : Muy baja

OEI.04 MEJORAR LA CALIDAD DE LA ATENCIÓN EN SALUD DE LA POBLACIÓN EN MAYOR CONDICIÓN DE VULNERABILIDAD

AEI.04.07 MEDIDAS PREVENTIVAS DE ENFERMEDADES NO TRANSMISIBLES DE MANERA OPORTUNA PARA LA POBLACIÓN CON FACTORES DE RIESGO

COD.	Actividad Operativa	Ubigeo	PROGRAMACION														Meta Fisica Anual	Prioridad
			Meta Anual S/.	U.M.	1	2	3	4	5	6	7	8	9	10	11	12		
19AO000357957	MONITOREO, DE ENFERMEDADES NO TRANSMISIBLES	220800 : MULTIDISTRITAL	40,690.00	060 : INFORME	0	0	0	1	0	0	1	0	1	0	1	0	4	5 : Muy baja
19AO000358018	MONITOREO DE ENFERMEDADES NO TRANSMISIBLES	220800 : MULTIDISTRITAL	35,910.00	060 : INFORME	0	0	0	1	0	0	1	0	1	0	1	0	4	5 : Muy baja
19AO000358041	SUPERVISION, DE ENFERMEDADES NO TRANSMISIBLES	220800 : MULTIDISTRITAL	74,150.00	060 : INFORME	0	0	0	1	0	0	1	0	1	0	1	0	4	5 : Muy baja
19AO000358320	EVALUACION DE ENFERMEDADES NO TRANSMISIBLES	220800 : MULTIDISTRITAL	74,150.00	060 : INFORME	0	0	0	1	0	0	1	0	1	0	1	0	4	5 : Muy baja
19AO000359416	MONITOREO Y CONTROL DEL PROGRAMA ESTRATEGICO: PREVENCION Y CONTROL DEL CANCER	220800 : MULTIDISTRITAL	44,086.00	060 : INFORME	0	1	1	1	1	1	1	1	1	1	1	0	10	5 : Muy baja
19AO000359417	EVALUACION Y CONTROL DEL PROGRAMA ESTRATEGICO: PREVENCION Y CONTROL DEL CANCER	220801 : RIOJA	44,086.00	060 : INFORME	0	0	1	1	1	1	1	1	1	1	1	0	9	5 : Muy baja
19AO000359419	SUPERVISION Y CONTROL DEL PROGRAMA ESTRATEGICO: PREVENCION Y CONTROL DEL CANCER	220800 : MULTIDISTRITAL	10,391.85	060 : INFORME	0	1	1	1	1	1	1	1	1	1	1	0	10	5 : Muy baja
19AO000359422	DESARROLLO DE NORMAS Y GUIAS TECNICAS EN LA PREVENCION Y CONTROL DEL CANCER	220800 : MULTIDISTRITAL	3,150.00	080 : NORMA	0	0	0	0	0	0	1	0	0	0	0	0	1	5 : Muy baja
19AO000359426	PROTEGER A LA NIÑA CON APLICACIÓN DE VACUNA VPH	220800 : MULTIDISTRITAL	108,534.00	218 : NIÑO PROTEGIDO	140	140	140	140	140	140	140	140	140	141	141	141	1,683	5 : Muy baja
19AO000359429	FUNCIONARIOS MUNICIPALES SENSIBILIZADOS PARA LA PROMOCION DE PRACTICAS Y ENTORNOS SALUDABLES PARA LA	220800 : MULTIDISTRITAL	47,788.00	056 : FAMILIA	27	27	27	27	27	27	27	27	27	27	28	28	326	5 : Muy baja

GOBIERNO REGIONAL Sub - Gerencia de Planeamiento Estratégico y Estadística Regional SAN MARTIN

	PREVENCION DEL CANCER EN FAMILIAS																		
19AO0000359432	DOCENTES CAPACITADOS PARA LA PROMOCION DE PRACTICAS Y ENTORNOS SALUDABLES PARA LA PREVENCION DEL CANCER	220800 : MULTIDISTRITAL	1,050.00	056 : FAMILIA	32	32	32	32	33	33	33	33	33	33	33	33	392	5 : Muy baja
19AO0000359434	CONSEJERIA PREVENTIVAEN FACTORES DE RIESGO PARA EL CANCER	220800 : MULTIDISTRITAL	42,929.05	259 : PERSONA INFORMADA	127	127	127	127	127	127	128	128	128	128	128	128	1,530	5 : Muy baja
19AO0000359437	CONSEJERIA PARA PACIENTES CON CANCER	220800 : MULTIDISTRITAL	51,001.00	259 : PERSONA INFORMADA	0	0	1	0	0	0	0	0	0	1	0	0	2	5 : Muy baja
19AO0000359441	TAMIZAJE CON PAPANICOLAO PARA DETECCION DE CANCER DE CUELLO UTERINO	220800 : MULTIDISTRITAL	49,153.00	086 : PERSONA	127	127	127	127	127	127	128	128	128	128	128	128	1,530	5 : Muy baja
19AO0000359445	TAMIZAJE CON INSPECCION VISUAL CON ACIDO ACETICO PARA DETECCION DE CANCER DE CUELLO UTERINO	220801 : RIOJA	149,981.00	086 : PERSONA	170	170	170	170	170	170	170	170	170	170	170	170	2,040	5 : Muy baja
19AO0000359449	TAMIZAJE EN MUJER CON EXAMEN CLINICO DE MAMA PARA DETECCION DE CANCER DE MAMA	220800 : MULTIDISTRITAL	47,788.00	086 : PERSONA	212	212	212	212	212	212	213	213	213	213	213	213	2,550	5 : Muy baja
19AO0000359450	TAMIZAJE PARA DETECCION DE CANCER DE COLON Y RECTO	220800 : MULTIDISTRITAL	112,604.00	086 : PERSONA	1	2	2	1	2	2	2	2	1	2	2	1	20	5 : Muy baja
19AO0000359452	TAMIZAJE PARA DETECCION DE CANCER DE PROSTATA	220800 : MULTIDISTRITAL	128,382.00	086 : PERSONA	1	2	2	2	1	2	2	2	1	2	2	1	20	5 : Muy baja
19AO0000359454	TAMIZAJE PARA DETECCION DE CANCER DE PIEL	220800 : MULTIDISTRITAL	98,636.00	086 : PERSONA	1	2	2	2	1	2	2	2	2	1	2	1	20	5 : Muy baja
19AO0000359456	ATENCION DE LA PACIENTE CON LESIONES PREMALIGNAS DE CUELLO UTERINO CON ABLACION	220800 : MULTIDISTRITAL	62,266.00	086 : PERSONA	1	2	2	2	2	2	2	2	2	2	2	1	22	5 : Muy baja
19AO0000359653	EVALUACION DE TAMIZAJE Y DIAGNOSTICO DE PACIENTES CON CATARATAS	220801 : RIOJA	196,641.00	438 : PERSONA TAMIZADA	89	89	89	89	88	88	88	88	88	88	88	88	1,060	5 : Muy baja
19AO0000359720	EXAMENES DE TAMIZAJE Y DIAGNOSTICO DE PERSONAS CON ERRORES REFRACTIVOS	220800 : MULTIDISTRITAL	50,028.00	438 : PERSONA TAMIZADA	186	186	186	186	187	187	187	187	187	187	187	187	2,240	5 : Muy baja
19AO0000359770	EVALUACION CLINICA Y TAMIZAJE LABORATORIAL DE PERSONAS CON RIESGO DE PADECER ENFERMEDADES CRONICAS NO TRANSMISIBLES	220800 : MULTIDISTRITAL	258,098.00	438 : PERSONA TAMIZADA	279	279	279	279	278	278	278	278	278	278	278	278	3,340	5 : Muy baja
19AO0000359814	BRINDAR TRATAMIENTO A PERSONAS CON DIAGNOSTICO DE HIPERTENSION ARTERIAL	220800 : MULTIDISTRITAL	83,905.00	394 : PERSONA TRATADA	63	63	63	63	63	63	62	62	62	62	62	62	750	5 : Muy baja
19AO0000359839	BRINDAR TRATAMIENTO A PERSONAS CON DIAGNOSTICO DE DIABETES MELLITUS	220800 : MULTIDISTRITAL	91,405.00	394 : PERSONA TRATADA	41	41	41	41	41	41	41	41	41	41	40	40	490	5 : Muy baja
19AO0000359980	EXAMEN ESTOMATOLOGICO	220800 : MULTIDISTRITAL	36,762.70	394 : PERSONA TRATADA	100	100	100	100	100	100	100	100	100	100	100	100	1,200	5 : Muy baja
19AO0000360017	INSTRUCCIÓN DE HIGIENE ORAL	220900 : MULTIDISTRITAL	39,398.00	394 : PERSONA TRATADA	100	100	100	100	100	100	100	100	100	100	100	100	1,200	5 : Muy baja
19AO0000360040	ASESORÍA NUTRICIONAL PARA EL CONTROL DE ENFERMEDADES BUCALES	220800 : MULTIDISTRITAL	39,569.00	394 : PERSONA TRATADA	100	100	100	100	100	100	100	100	100	100	100	100	1,200	5 : Muy baja
19AO0000360069	APLICACIÓN DE SELLANTES	220800 : MULTIDISTRITAL	39,576.00	394 : PERSONA TRATADA	100	100	100	100	100	100	100	100	100	100	100	100	1,200	5 : Muy baja
19AO0000360091	APLICACIÓN DE FLÚOR BARNIZ	220800 : MULTIDISTRITAL	39,569.00	394 : PERSONA TRATADA	100	100	100	100	100	100	100	100	100	100	100	100	1,200	5 : Muy baja
19AO0000360142	PROFILAXIS DENTAL	220800 : MULTIDISTRITAL	39,569.00	394 : PERSONA TRATADA	100	100	100	100	100	100	100	100	100	100	100	100	1,200	5 : Muy baja
19AO0000360153	APLICACIÓN DE FLÚOR GEL	220800 : MULTIDISTRITAL	39,570.00	394 : PERSONA TRATADA	224	224	224	224	223	223	223	223	223	223	223	223	2,680	5 : Muy baja
19AO0000360208	MONITOREO, SUPERVISION, EVALUACION Y CONTROL DEL PROGRAMA PRESUPUESTAL	220800 : MULTIDISTRITAL	26,865.00	001 : ACCION	2,238	2,238	2,238	2,238	2,238	2,238	2,238	2,238	2,238	2,243	2,240	2,240	26,865	5 : Muy baja
19AO0000360212	RASPAJE DENTAL	220800 : MULTIDISTRITAL	19,006.00	394 : PERSONA TRATADA	125	125	125	125	125	125	125	125	125	125	125	125	1,500	5 : Muy baja
19AO0000360231	DEBRIDACIÓN DE PROCESOS INFECCIOSOS DENTALES	220800 : MULTIDISTRITAL	19,006.00	394 : PERSONA TRATADA	9	9	9	9	8	8	8	8	8	8	8	8	100	5 : Muy baja
19AO0000360247	CONSULTA ESTOMATOLOGICA	220800 : MULTIDISTRITAL	19,006.00	394 : PERSONA TRATADA	209	209	209	209	208	208	208	208	208	208	208	208	2,500	5 : Muy baja
19AO0000360253	EXODONCIA DENTAL SIMPLE	220800 : MULTIDISTRITAL	19,006.00	394 : PERSONA TRATADA	134	134	134	134	133	133	133	133	133	133	133	133	1,600	5 : Muy baja
	RESTAURACIONES DENTALES CON IONOMERO	220800 :		394 :														

GOBIERNO REGIONAL Sub - Gerencia de Planeamiento Estratégico y Estadística Regional SAN MARTIN

19AO000360257	DE VIDRIO	MULTIDISTRITAL	19,006.00	PERSONA TRATADA	100	100	100	100	100	100	100	100	100	100	100	100	1,200	5 : Muy baja
19AO000360261	MONITORIO, SUPERVISOR, EVALUACIÓN Y CONTROL DEL PROGRAMA EN SALUD MENTAL	220800 : MULTIDISTRITAL	93,472.00	001 : ACCION	0	1	0	1	0	1	0	1	0	1	0	1	6	5 : Muy baja
19AO000360265	RESTAURACIONES DENTALES CON RESINA	220800 : MULTIDISTRITAL	24,781.00	394 : PERSONA TRATADA	222	222	222	222	222	222	222	222	221	221	221	221	2,660	5 : Muy baja
19AO000360276	PULPOTOMIA	220800 : MULTIDISTRITAL	6,836.00	394 : PERSONA TRATADA	4	4	4	4	4	4	4	4	3	3	3	3	44	5 : Muy baja
19AO000360280	PULPECTOMIA	220800 : MULTIDISTRITAL	6,836.00	394 : PERSONA TRATADA	4	4	4	4	4	4	4	4	3	3	3	3	44	5 : Muy baja
19AO000360283	TERAPIA ENDODONTICA DE DIENTES ANTERIORES	220800 : MULTIDISTRITAL	6,836.00	394 : PERSONA TRATADA	0	0	1	1	1	1	1	1	1	1	1	1	10	5 : Muy baja
19AO000360286	REHABILITACIÓN PROTESICA	220800 : MULTIDISTRITAL	21,050.00	394 : PERSONA TRATADA	17	17	17	17	17	17	17	17	16	16	16	16	200	5 : Muy baja
19AO000360291	EXODONCIA COMPLEJA	220800 : MULTIDISTRITAL	6,836.00	394 : PERSONA TRATADA	2	2	2	2	2	2	2	2	1	1	1	1	20	5 : Muy baja
19AO000360295	INFORMACION Y SENSIBILIZACION DE LA POBLACION EN PARA EL CUIDADO DE LA SALUD DE LAS ENFERMEDADES NO TRANSMISIBLES (MENTAL, BUCAL, OCULAR, METALES PESADOS, HIPERTENSION ARTERIAL Y DIABETES MELLITUS)	220800 : MULTIDISTRITAL	121,311.55	259 : PERSONA INFORMADA	234	234	234	234	233	233	233	233	233	233	233	233	2,800	5 : Muy baja
19AO000360328	EXÁMENES DE TAMIZAJE Y TRATAMIENTO DE PACIENTES CON PROBLEMAS Y TRASTORNOS DE SALUD MENTAL	220800 : MULTIDISTRITAL	60,176.00	083 : PACIENTE ATENDIDO	3,925	3,925	3,925	3,925	3,925	3,925	3,925	3,925	3,925	3,925	3,925	3,925	47,100	5 : Muy baja
19AO000363740	CONSEJERIA A FAMILIAS PARA PROMOVER PRACTICAS SALUDABLES FRENTE A LAS ENFERMEDADES NO TRANSMISIBLES	220800 : MULTIDISTRITAL	95,637.00	056 : FAMILIA	194	194	194	194	194	194	194	194	194	194	194	194	2,328	5 : Muy baja
19AO000363763	DOCENTES COMPROMETIDOS QUE DESARROLLAN ACCIONES PARA LA PROMOCIÓN DE LA ALIMENTACIÓN SALUDABLE Y ACTIVIDAD FÍSICA.	220800 : MULTIDISTRITAL	93,468.00	035 : DOCENTE CAPACITADO	32	32	32	32	32	32	32	32	32	32	32	31	383	5 : Muy baja
19AO000363771	FUNCIONARIOS MUNICIPALES SENSIBILIZADOS PARA GENERAR ENTORNOS SALUDABLES FRENTE A ENFERMEDADES NO TRANSMISIBLES	220800 : MULTIDISTRITAL	525.00	215 : MUNICIPIO	1	0	1	0	1	0	0	0	0	0	0	0	3	5 : Muy baja

OEI.05 REDUCIR LA DESNUTRICIÓN CRÓNICA EN NIÑAS Y NIÑOS MENORES DE 5 AÑOS

AEI.05.01 ATENCIÓN INTEGRAL OPORTUNA A LOS NIÑOS(AS) MENORES DE 5 AÑOS

COD.	Actividad Operativa	Ubigeo	PROGRAMACION														Meta Fisica Anual	Prioridad
			Meta Anual S/.	U.M.	1	2	3	4	5	6	7	8	9	10	11	12		
19AO000358602	MONITOREO	220800 : MULTIDISTRITAL	230,289.50	060 : INFORME	1	0	0	1	0	0	0	1	0	0	0	1	4	5 : Muy baja
19AO000358644	SUPERVISION DEL PROGRAMA ARTICULADO NUTRICIONAL	220800 : MULTIDISTRITAL	230,291.00	060 : INFORME	1	0	0	1	0	0	1	0	0	1	0	0	4	5 : Muy baja
19AO000358654	EVALUACION Y CONTROL DEL PROGRAMA ARTICULADO NUTRICIONAL	220800 : MULTIDISTRITAL	230,290.00	060 : INFORME	1	0	0	1	0	0	1	0	0	1	0	0	4	5 : Muy baja
19AO000358674	APLICACION DE VACUNAS COMPLETAS < 1AÑO	220800 : MULTIDISTRITAL	69,988.00	218 : NIÑO PROTEGIDO	217	218	218	218	218	218	218	218	217	217	217	217	2,611	5 : Muy baja
19AO000361707	APLICACION DE VACUNAS COMPLETAS = 1 AÑO	220800 : MULTIDISTRITAL	69,988.00	218 : NIÑO PROTEGIDO	231	231	232	232	232	232	232	232	231	231	231	231	2,778	5 : Muy baja
19AO000361711	APLICACION DE VACUNAS COMPLETAS= 4 AÑOS	220800 : MULTIDISTRITAL	69,988.00	218 : NIÑO PROTEGIDO	271	271	272	272	272	272	272	272	272	272	272	272	3,262	5 : Muy baja
19AO000361713	APLICACION DE VACUNAS COMPLETAS A RECIEN NACIDOS	220800 : MULTIDISTRITAL	69,988.00	218 : NIÑO PROTEGIDO	210	210	210	210	210	210	209	209	209	209	209	209	2,514	5 : Muy baja
19AO000361717	APLICACION DE VACUNAS COMPLETAS NIÑOS = 2 AÑOS	220800 : MULTIDISTRITAL	69,989.00	218 : NIÑO PROTEGIDO	46	46	46	46	47	47	47	47	47	47	47	47	560	5 : Muy baja
19AO000361759	APLICACION DE VACUNAS COMPLETAS =3 AÑOS	220900 : MULTIDISTRITAL	69,989.00	218 : NIÑO PROTEGIDO	24	24	24	24	25	25	25	25	24	25	24	24	293	5 : Muy baja
19AO000361760	ATENCION A NIÑOS CON CRECIMIENTO Y DESARROLLO RECIEN NACIDO	220800 : MULTIDISTRITAL	75,253.00	219 : NIÑO CONTROLADO	209	209	209	209	209	209	210	210	210	210	210	210	2,514	5 : Muy baja
19AO000361761	ATENCION A NIÑOS CON CRECIMIENTO Y DESARROLLO < DE UN AÑO	220900 : MULTIDISTRITAL	75,254.00	219 : NIÑO CONTROLADO	250	251	251	251	251	250	250	250	250	250	250	250	3,004	5 : Muy baja
19AO000361762	ATENCION A NIÑOS CON CRECIMIENTO Y DESARROLLO 01 AÑO	220900 : MULTIDISTRITAL	75,254.00	219 : NIÑO CONTROLADO	233	233	233	233	233	233	233	233	233	233	233	233	2,796	5 : Muy baja
19AO000362554	FAMILIAS CON NIÑO/AS MENORES DE 24 MESES QUE RECIBEN CONSEJERÍA A TRAVÉS DE LA VISITA DOMICILIARIA.	220800 : MULTIDISTRITAL	53,972.00	056 : FAMILIA	201	201	201	202	203	202	202	202	202	202	202	202	2,422	5 : Muy baja
19AO000362562	FAMILIAS CON NIÑO/AS MENORES DE 36 MESES Y GESTANTES QUE RECIBEN SESIONES DEMOSTRATIVAS EN PREPARACIÓN DE ALIMENTOS	220800 : MULTIDISTRITAL	167,427.75	056 : FAMILIA	892	892	892	892	892	892	892	892	892	892	892	891	10,703	5 : Muy baja

GOBIERNO REGIONAL Sub - Gerencia de Planeamiento Estratégico y Estadística Regional SAN MARTIN

19AO000362593	AGENTES COMUNITARIOS CAPACITADOS PARA LA PROMOCIÓN DE LA LACTANCIA MATERNA Y ADECUADA ALIMENTACIÓN EN MENORES DE 36 MESES.	220800 : MULTIDISTRITAL	4,190.00	088 : PERSONA CAPACITADA	3	3	3	3	3	3	3	3	3	3	3	2	35	5 : Muy baja
19AO000362605	FUNCIONARIOS MUNICIPALES SENSIBILIZADOS EN LA PROMOCIÓN DE LA LACTANCIA MATERNA Y LA ADECUADA ALIMENTACIÓN EN MENORES DE 36 MESES EN SU COMUNIDAD.	220800 : MULTIDISTRITAL	4,192.15	088 : PERSONA CAPACITADA	1	0	1	0	0	0	1	0	0	1	0	0	4	5 : Muy baja
19AO000363839	ATENCION A NIÑOS CON CRECIMIENTO Y DESARROLLO =2 AÑOS	220800 : MULTIDISTRITAL	75,254.00	218 : NIÑO PROTEGIDO	243	243	243	243	243	243	243	243	243	243	243	244	2,917	5 : Muy baja
19AO000364037	ADMINISTRAR SUPLEMENTO DE HIERRO Y VITAMINA A	220800 : MULTIDISTRITAL	80,085.80	220 : NIÑO SUPLEMENTADO	250	250	250	250	250	250	250	250	250	250	250	254	3,004	5 : Muy baja
19AO000364055	ATENDER A NIÑOS CON INFECCIONES RESPIRATORIAS AGUDAS	220800 : MULTIDISTRITAL	209,296.50	016 : CASO TRATADO	226	226	226	226	226	226	226	227	227	227	227	226	2,716	5 : Muy baja
19AO000364067	ATENDER A NIÑOS CON ENFERMEDADES DIARREICAS AGUDAS	220800 : MULTIDISTRITAL	100,136.25	016 : CASO TRATADO	201	201	201	201	201	201	202	202	202	202	202	202	2,418	5 : Muy baja
19AO000364076	ATENDER A NIÑOS CON DIAGNOSTICO DE INFECCIONES RESPIRATORIAS AGUDAS CON COMPLICACIONES	220800 : MULTIDISTRITAL	47,974.00	016 : CASO TRATADO	9	9	9	9	10	10	10	10	10	10	10	10	116	5 : Muy baja
19AO000364084	ATENDER A NIÑOS CON DIAGNOSTICO DE ENFERMEDAD DIARREICA AGUDA COMPLICADA	220800 : MULTIDISTRITAL	45,277.00	016 : CASO TRATADO	7	7	7	7	7	7	7	7	7	7	7	7	84	5 : Muy baja
19AO000364101	BRINDAR ATENCION A OTRAS ENFERMEDADES PREVALENTES	220800 : MULTIDISTRITAL	270,553.00	016 : CASO TRATADO	176	176	176	176	176	176	176	176	177	177	177	177	2,116	5 : Muy baja
19AO000364115	ADMINISTRAR SUPLEMENTO DE HIERRO Y ACIDO FOLICO A GESTANTES	220800 : MULTIDISTRITAL	95,321.00	224 : GESTANTE SUPLEMENTADA	210	210	210	210	210	210	210	211	211	211	211	211	2,525	5 : Muy baja
19AO000364122	ATENDER A NIÑOS Y NIÑAS CON DIAGNOSTICO DE PARASITOSIS INTESTINAL	220800 : MULTIDISTRITAL	46,945.00	016 : CASO TRATADO	251	251	251	251	251	251	251	251	252	252	252	252	3,016	5 : Muy baja
19AO000365697	INSPECCION SANITARIA DE SISTEMAS DE AGUA	220801 : RIOJA	220,965.60	223 : CENTRO POBLADO	107	105	105	105	105	107	105	105	107	105	108	105	1,269	5 : Muy baja
19AO000365702	MONITOREO DE PARAMETROS DE CAMPO EN ZONA URBANA	220800 : MULTIDISTRITAL	22,665.60	223 : CENTRO POBLADO	99	98	98	100	98	98	99	99	98	100	98	98	1,183	5 : Muy baja
19AO000365706	MONITOREO DE PARAMETROS DE CAMPO ZONA RURAL	220800 : MULTIDISTRITAL	22,665.60	223 : CENTRO POBLADO	373	373	376	373	373	373	373	373	373	373	373	373	4,479	5 : Muy baja
19AO000365710	INSPECCION ESPECIALIZADA ZONA URBANA	220800 : MULTIDISTRITAL	22,665.60	223 : CENTRO POBLADO	18	16	16	16	18	16	18	16	16	16	18	16	200	5 : Muy baja
19AO000365713	INSPECCION ESPECIALIZADA ZONA RURAL	220800 : MULTIDISTRITAL	22,665.60	223 : CENTRO POBLADO	59	60	60	59	60	59	60	59	59	59	60	59	713	5 : Muy baja
19AO000365719	ANALISIS DE PARAMETROS BACTERIOLOGICOS	220800 : MULTIDISTRITAL	1,513.05	223 : CENTRO POBLADO	1,833	1,833	1,834	1,833	1,833	1,833	1,833	1,833	1,833	1,833	1,833	1,833	21,997	5 : Muy baja
19AO000365725	ANALISIS DE PARAMETROS PARASITOLOGICOS	220800 : MULTIDISTRITAL	1,513.05	223 : CENTRO POBLADO	112	112	112	112	112	112	112	112	112	112	112	112	1,344	5 : Muy baja
19AO000365729	ANALISIS FISICO / QUIMICOS	220800 : MULTIDISTRITAL	1,513.05	223 : CENTRO POBLADO	149	149	150	149	149	151	149	149	149	150	149	149	1,792	5 : Muy baja
19AO000365735	ANALISIS DE METALES PESADOS	220800 : MULTIDISTRITAL	1,513.05	223 : CENTRO POBLADO	112	112	112	112	112	112	112	112	112	112	112	112	1,344	5 : Muy baja
19AO000365739	ANÁLISIS Y REPORTES DE RIESGOS SANITARIOS	220800 : MULTIDISTRITAL	1,513.05	223 : CENTRO POBLADO	485	485	485	485	485	485	485	485	485	485	485	485	5,820	5 : Muy baja
19AO000365747	PRACTICAS EN TECNICAS SEGURAS DE DESINFECCION DE AGUA Y ALMACENAMIENTO DOMICILIARIA	220800 : MULTIDISTRITAL	30,310.00	223 : CENTRO POBLADO	14	18	14	14	14	14	18	14	14	14	14	16	178	5 : Muy baja
19AO000365753	DESINFECCION Y/O TRATAMIENTO DEL AGUA PARA EL CONSUMO HUMANO	220800 : MULTIDISTRITAL	30,310.00	223 : CENTRO POBLADO	11	11	15	11	11	11	11	11	11	11	11	11	136	5 : Muy baja
19AO000365763	TALLER DIRIGIDA A PROVEEDORES EN LIMPIEZA, DESINFECCION Y CLORACION	220700 : MULTIDISTRITAL	5,250.00	223 : CENTRO POBLADO	3	3	3	3	5	3	3	3	3	5	3	5	42	5 : Muy baja

OEI.18 PROMOVER LA GESTIÓN DEL RIESGO DE DESASTRES EN LA REGIÓN

AEI.18.01 FORTALECIMIENTO DE CAPACIDADES EN GESTIÓN DEL RIESGO DE DESASTRES DE MANERA INTEGRAL PARA LA POBLACIÓN

COD.	Actividad Operativa	Ubigeo	PROGRAMACION														Meta Fisica Anual	Prioridad
			Meta Anual S/.	U.M.	1	2	3	4	5	6	7	8	9	10	11	12		
19AO000359905	MONITOREO,SUPERVISION Y EVALUACION DE PRODUCTOS Y ACTIVIDADES EN GESTION DE RIESGO DE DESASTRES	220800 : MULTIDISTRITAL	1,890.00	060 : INFORME	0	0	0	0	5	0	0	0	0	0	5	0	10	5 : Muy baja
19AO000359993	DESARROLLO DE INSTRUMENTOS ESTRATEGICOS PARA LA GESTION DEL RIESGO DE DESASTRES	220800 : MULTIDISTRITAL	4,200.00	201 : INFORME TECNICO	0	0	5	0	0	0	0	0	0	0	0	0	5	5 : Muy baja
19AO000360015	ASISTENCIA TECNICA Y ACOMPAÑAMIENTO EN GESTION DEL RIESGO DE DESASTRES	220800 : MULTIDISTRITAL	840.00	201 : INFORME TECNICO	0	0	0	0	0	1	0	0	0	0	0	0	1	5 : Muy baja
19AO000360025	DESARROLLO DE SIMULACROS EN GESTION REACTIVA	220800 : MULTIDISTRITAL	6,615.00	248 : REPORTE	0	0	0	0	9	0	0	0	0	9	9	0	27	5 : Muy baja
19AO000360048	IMPLEMENTACION DE BRIGADAS PARA LA ATENCION FRENTE A EMERGENCIAS Y DESASTRES	220900 : MULTIDISTRITAL	13,912.50	583 : BRIGADA	0	0	0	0	0	0	1	0	0	0	0	0	1	5 : Muy baja
19AO000360079	ADMINISTRACION Y ALMACENAMIENTO DE INFRAESTRUCTURA MOVIL PARA LA ASISTENCIA FRENTE A EMERGENCIAS Y DESASTRES	220801 : RIOJA	114,700.00	614 : Infraestructura Movil	0	0	0	0	0	0	1	0	0	0	0	0	1	5 : Muy baja

GOBIERNO REGIONAL Sub - Gerencia de Planeamiento Estratégico y Estadística Regional SAN MARTIN

19AO000360130	DESARROLLO DE LOS CENTROS Y ESPACIOS DE MONITOREO DE EMERGENCIAS Y DESASTRES	220800 : MULTIDISTRITAL	48,543.00	248 : REPORTE	1	1	1	1	1	1	1	1	1	1	1	1	12	5 : Muy baja
19AO000360200	DESARROLLO DE ESTUDIOS DE VULNERABILIDAD Y RIESGO EN SERVICIOS PUBLICOS	220900 : MULTIDISTRITAL	2,520.00	046 : ESTUDIO	0	0	0	0	0	1	0	0	0	0	0	0	1	5 : Muy baja
19AO000360224	FORMACION Y CAPACITACION EN MATERIA DE GESTION DE RIESGO DE DESASTRES Y ADAPTACION AL CAMBIO CLIMATICO	220800 : MULTIDISTRITAL	8,484.00	086 : PERSONA	0	0	0	0	0	0	0	60	0	0	0	0	60	5 : Muy baja
19AO000360242	ORGANIZACIÓN Y ENTRENAMI ENTO DE COMUNIDADES EN HABILIDADES FRENTE AL RIESGO DE DESASTRES	220800 : MULTIDISTRITAL	6,825.00	086 : PERSONA	0	0	0	0	0	0	0	30	0	0	0	0	30	5 : Muy baja
19AO000360256	SEGURIDAD FISICO FUNCIONAL DE SERVICIOS PUBLICOS	220800 : MULTIDISTRITAL	19,416.60	065 : INTERVENCION	0	0	0	0	0	0	0	0	1	0	0	0	1	5 : Muy baja

TOTAL GENERAL : 43,816,367.85

U.M. = Unidad de Medida.

Nota : La Prioridad se determinará en la Comisión de Planeamiento Estratégico

FIRMA

CENTRO DE COSTO RESPONSABLE 01 - GOBIERNO REGIONAL DE SAN MARTÍN

Exportar Excel Imprimir

Anexo B-4
PLAN OPERATIVO INSTITUCIONAL CONSOLIDADO CON MONTO FINANCIERO
Año : 2019

Periodo PEI : No definido
Nivel de Gobierno : R - GOBIERNOS REGIONALES
Sector : 99 - GOBIERNOS REGIONALES
Pliego : 459 - GOBIERNO REGIONAL DEL DEPARTAMENTO DE SAN MARTIN
Unidad Ejecutora : 001058 - REGION SAN MARTIN-SALUD ALTO MAYO

Centro de Costo: 401.01.01 - DIRECCIÓN EJECUTIVA DE OGESS

OEI.09 MEJORAR LA EFICIENCIA DE LA GESTIÓN INSTITUCIONAL DEL GORESAM

AEI.09.02 FORTALECER LA MODERNIZACIÓN DE LA GESTIÓN PÚBLICA

COD.	Actividad Operativa	Ubigeo	PROGRAMACION														Monto POI S/.
			Meta Anual	U.M.	1	2	3	4	5	6	7	8	9	10	11	12	
19AO000365674	ACCION DE MONITOREO, SUPERVISION Y EVALUACION DEL FUNCIONAMIENTO DE LA OGESS.	220101 : MOYOBAMBA	12	060 : INFORME	17,500.00	17,500.00	17,500.00	17,500.00	17,500.00	17,500.00	17,500.00	17,500.00	17,500.00	17,500.00	17,500.00	17,500.00	210,000.00

Centro de Costo: 401.01.02 - DIRECCIÓN DE PLANEAMIENTO, PRESUPUESTO Y ADMINISTRACIÓN

OEI.09 MEJORAR LA EFICIENCIA DE LA GESTIÓN INSTITUCIONAL DEL GORESAM

AEI.09.02 FORTALECER LA MODERNIZACIÓN DE LA GESTIÓN PÚBLICA

COD.	Actividad Operativa	Ubigeo	PROGRAMACION														Monto POI S/.
			Meta Anual	U.M.	1	2	3	4	5	6	7	8	9	10	11	12	
19AO000365680	ACCIONES DE PLANEAMIENTO, FORMULACION Y PROGRAMACION PRESUPUESTAL.	220101 : MOYOBAMBA	12	599 : ACTA	19,352.00	19,352.00	19,362.15	19,352.00	19,352.00	19,352.00	19,352.00	19,352.00	19,352.00	19,352.00	19,352.00	19,352.00	232,234.15
19AO000365701	ACCION DE MONITOREO, SUPERVISION Y EVALUACION DEL PLANEAMIENTO Y LA GESTION PRESUPUESTAL.	220101 : MOYOBAMBA	12	060 : INFORME	445,018.00	445,018.00	445,038.80	445,018.00	445,018.00	445,018.00	445,018.00	445,018.00	445,018.00	445,018.00	445,018.00	445,018.00	5,340,236.80

Centro de Costo: 401.01.03 - DIRECCIÓN DE DESARROLLO DE RECURSOS HUMANOS

OEI.09 MEJORAR LA EFICIENCIA DE LA GESTIÓN INSTITUCIONAL DEL GORESAM

AEI.09.02 FORTALECER LA MODERNIZACIÓN DE LA GESTIÓN PÚBLICA

COD.	Actividad Operativa	Ubigeo	PROGRAMACION														Monto POI S/.
			Meta Anual	U.M.	1	2	3	4	5	6	7	8	9	10	11	12	
19AO000365717	ACCIONES ADMINISTRATIVAS RELACIONADAS CON PROCESOS DE RECLUTAMIENTO/SELECCION/INCORPORACION DE PERSONAL.	220101 : MOYOBAMBA	12	060 : INFORME	55,198.00	55,198.00	55,205.05	55,198.00	55,198.00	55,198.00	55,198.00	55,198.00	55,198.00	55,198.00	55,198.00	55,198.00	662,383.05
19AO000365720	ACTIVIDADES DE DESARROLLO DE COMPETENCIAS PARA LA GESTION.	220101 : MOYOBAMBA	12	060 : INFORME	22,201.00	22,201.00	22,203.40	22,201.00	22,201.00	22,201.00	22,201.00	22,201.00	22,201.00	22,201.00	22,201.00	22,201.00	266,414.40

Centro de Costo: 401.01.04 - DIRECCIÓN DE GESTIÓN SANITARIA

OEI.09 MEJORAR LA EFICIENCIA DE LA GESTIÓN INSTITUCIONAL DEL GORESAM

AEI.09.02 FORTALECER LA MODERNIZACIÓN DE LA GESTIÓN PÚBLICA

COD.	Actividad Operativa	Ubigeo	PROGRAMACION														Monto POI S/.
			Meta Anual	U.M.	1	2	3	4	5	6	7	8	9	10	11	12	
19AO000365751	ACCION DE MONITOREO, SUPERVISION Y EVALUACION DE LOS PROCESOS DE PRESTACION DE SERVICIOS DE SALUD A LAS PERSONAS Y FAMILIAS.	220101 : MOYOBAMBA	12	060 : INFORME	29,709.00	29,709.00	29,720.10	29,709.00	29,709.00	29,709.00	29,709.00	29,709.00	29,709.00	29,709.00	29,709.00	29,709.00	356,519.10
19AO000365805	ACCION DE MONITOREO. SUPERVISION Y EVALUACION DE LOS PROCESOS DE PRESTACION DE SERVICIOS DE SALUD A LAS	220101 : MOYOBAMBA	12	060 : INFORME	30,546.00	30,546.00	30,560.50	30,546.00	30,546.00	30,546.00	30,546.00	30,546.00	30,546.00	30,546.00	30,546.00	30,546.00	366,566.50

GOBIERNO REGIONAL Sub - Gerencia de Planeamiento Estratégico y Estadística Regional SAN MARTIN

	PERSONAS Y FAMILIAS.																	
19AO000365827	ACCIONES DE PLANEAMIENTO Y PROGRAMACION OPERATIVA DE LA GESTION SANITARIA.	220101 : MOYOBAMBA	12	599 : ACTA	9,481.00	9,481.00	9,491.80	9,481.00	9,481.00	9,481.00	9,481.00	9,481.00	9,481.00	9,481.00	9,481.00	9,481.00	113,782.80
19AO000365836	ACCION DE MONITOREO, SUPERVISION Y EVALUACIONN DE LOS PROCESOS DE PRESTACION DE SERVICIOS DE SALUD A LAS PERSONAS Y FAMILIAS.	220101 : MOYOBAMBA	12	060 : INFORME	11,360.00	11,360.00	11,366.75	11,360.00	11,360.00	11,360.00	11,360.00	11,360.00	11,360.00	11,360.00	11,360.00	11,360.00	136,326.75

Centro de Costo: 401.01.05 - DIRECCIÓN DE GESTIÓN PRESTACIONAL

OEI.09 MEJORAR LA EFICIENCIA DE LA GESTIÓN INSTITUCIONAL DEL GORESAM

AEI.09.02 FORTALECER LA MODERNIZACIÓN DE LA GESTIÓN PÚBLICA

COD.	Actividad Operativa	Ubigeo	PROGRAMACION														Monto POI S/.
			Meta Anual	U.M.	1	2	3	4	5	6	7	8	9	10	11	12	
19AO000365873	ACCION DE MONITOREO, SUPERVISION Y EVALUACION DE LA GESTION DE LA INFORMACION EN LA RISS.	220101 : MOYOBAMBA	12	060 : INFORME	5,353.00	5,353.00	5,366.75	5,353.00	5,353.00	5,353.00	5,353.00	5,353.00	5,353.00	5,353.00	5,353.00	5,353.00	64,249.75
19AO000365898	ACCION DE MONITOREO, SUPERVISION Y EVALUACION DE LA OPERATIVIDAD Y PRODUCTIVIDAD DE LA RISS.	220101 : MOYOBAMBA	12	060 : INFORME	2,233.00	2,233.00	2,233.00	2,233.00	2,233.00	2,233.00	2,233.00	2,233.00	2,233.00	2,233.00	2,233.00	2,233.00	26,796.00
19AO000366889	ACCION DE MONITOREO, SUPERVISION Y EVALUACION DE LA OPERATIVIDAD Y PRODUCTIVIDADDE LA RIIS.	220101 : MOYOBAMBA	12	060 : INFORME	3,142.00	3,142.00	3,148.75	3,142.00	3,142.00	3,142.00	3,142.00	3,142.00	3,142.00	3,142.00	3,142.00	3,142.00	37,710.75
19AO000367065	ACCION DE MONITOREO, SUPERVISION Y EVALUACION DE LA GESTION DE LA INFORMACION EN LA RIIS.	220101 : MOYOBAMBA	12	060 : INFORME	100,629.00	100,629.00	100,637.70	100,629.00	100,629.00	100,629.00	100,629.00	100,629.00	100,629.00	100,629.00	100,629.00	100,629.00	1,207,556.70

Centro de Costo: 401.02 - RISS ALTO MAYO: PROVINCIA MOYOBAMBA

OEI.04 MEJORAR LA CALIDAD DE LA ATENCIÓN EN SALUD DE LA POBLACIÓN EN MAYOR CONDICIÓN DE VULNERABILIDAD

AEI.04.01 SERVICIOS DE SALUD PÚBLICO CON CALIDAD Y OPORTUNIDAD PARA LA REGIÓN

COD.	Actividad Operativa	Ubigeo	PROGRAMACION														Monto POI S/.
			Meta Anual	U.M.	1	2	3	4	5	6	7	8	9	10	11	12	
19AO000359627	DESARROLLO DE NORMAS Y GUIAS TECNICAS EN DISCAPACIDAD	220100 : MULTIDISTRITAL	2	080 : NORMA	0.00	0.00	0.00	38,549.00	0.00	0.00	0.00	0.00	38,549.00	0.00	0.00	0.00	77,098.00
19AO000359690	LESIONES MEDULARES	220100 : MULTIDISTRITAL	105	006 : ATENCION	691.00	691.00	11,691.00	691.00	691.00	691.00	691.00	691.00	691.00	691.00	691.00	696.00	19,297.00
19AO000359711	TRANSTORNOS DEL DESARROLLO DE LA FUNCION MOTRIZ	220100 : MULTIDISTRITAL	105	006 : ATENCION	691.00	691.00	691.00	691.00	691.00	691.00	691.00	691.00	691.00	691.00	691.00	693.00	8,294.00
19AO000359714	ENFERMEDAD ARTICULAR DEGENERATIVA	220100 : MULTIDISTRITAL	105	006 : ATENCION	691.00	691.00	691.00	691.00	691.00	691.00	691.00	691.00	691.00	691.00	691.00	693.00	8,294.00
19AO000359718	ENFERMEDAD CEREBRO VASCULAR	220100 : MULTIDISTRITAL	105	006 : ATENCION	691.00	691.00	691.00	691.00	691.00	691.00	691.00	691.00	691.00	691.00	691.00	693.00	8,294.00
19AO000359725	LESIONES DEL NERVIO PERIFERICO	220100 : MULTIDISTRITAL	105	006 : ATENCION	691.00	691.00	691.00	691.00	691.00	691.00	691.00	691.00	691.00	691.00	691.00	693.00	8,294.00
19AO000359733	ENCEFALOPATIA INFANTIL	220100 : MULTIDISTRITAL	105	006 : ATENCION	691.00	691.00	691.00	691.00	691.00	691.00	691.00	691.00	691.00	691.00	691.00	693.00	8,294.00
19AO000359737	ENFERMEDAD DE PARKINSON	220100 : MULTIDISTRITAL	6	006 : ATENCION	0.00	0.00	0.00	1,382.00	1,382.00	1,382.00	1,382.00	1,382.00	1,384.00	0.00	0.00	0.00	8,294.00
19AO000359744	SINDROME DE DOWN	220100 : MULTIDISTRITAL	105	006 : ATENCION	691.00	691.00	691.00	691.00	691.00	691.00	691.00	691.00	691.00	691.00	691.00	693.00	8,294.00
19AO000359780	TRANSTORNOS POSTULARES	220100 : MULTIDISTRITAL	105	006 : ATENCION	691.00	691.00	691.00	691.00	691.00	691.00	691.00	691.00	691.00	691.00	691.00	693.00	8,294.00
19AO000359801	PARALISIS CEREBRAL INFANTIL	220100 : MULTIDISTRITAL	108	006 : ATENCION	2,009.00	2,009.00	2,009.00	2,009.00	2,009.00	2,009.00	2,009.00	2,009.00	2,009.00	2,009.00	2,009.00	2,009.00	24,108.00
19AO000359806	ENFERMEDAD CEREBRO VASCULARES	220100 : MULTIDISTRITAL	108	006 : ATENCION	2,009.00	2,009.00	2,009.00	2,009.00	2,009.00	2,009.00	2,009.00	2,009.00	2,009.00	2,009.00	2,009.00	2,009.00	24,108.00
19AO000359826	OTROS TRANSTORNOS DE SALUD MENTAL	220100 : MULTIDISTRITAL	52	006 : ATENCION	16,553.00	16,553.00	16,553.00	16,553.00	16,553.00	16,553.00	16,553.00	16,553.00	16,553.00	16,553.00	16,553.00	16,553.00	198,636.00
19AO000359847	CERTIFICACION DE DISCAPACIDAD	220100 : MULTIDISTRITAL	275	018 : CERTIFICADO	87.00	87.00	87.00	87.00	87.00	87.00	87.00	87.00	87.00	90.00	90.00	87.00	1,050.00
19AO000359868	CAPACITACION A AGENTES COMUNITARIOS EN REHABILITACION BASADA EN LA COMUNIDAD	220100 : MULTIDISTRITAL	75	088 : PERSONA CAPACITADA	0.00	0.00	0.00	0.00	0.00	0.00	5,888.00	5,888.00	5,888.00	5,888.00	5,888.00	0.00	29,440.00
19AO000359887	VISITAS A FAMILIAS PARA REHABILITACION BASADA EN LA COMUNIDAD MEDIANTE AGENTES COMUNITARIOS	220100 : MULTIDISTRITAL	225	056 : FAMILIA	0.00	0.00	0.00	0.00	0.00	0.00	400.00	400.00	400.00	400.00	400.00	0.00	2,000.00
19AO000359964	MONITOREO, SUPERVISION, EVALUACION Y CONTROL DEL PROGRAMA EN SALUD MENTAL	220100 : MULTIDISTRITAL	6	060 : INFORME	0.00	0.00	9,066.00	0.00	0.00	18,128.00	0.00	0.00	9,066.00	0.00	0.00	18,128.00	54,388.00
19AO000360028	TAMIZAJE DE PERSONAS CON TRASTORNOS MENTALES Y PROBLEMAS PSICOSOCIALES	220100 : MULTIDISTRITAL	48,606	438 : PERSONA TAMIZADA	3,972.00	3,972.00	14,972.00	3,972.00	3,972.00	3,972.00	3,972.00	3,972.00	3,972.00	3,972.00	3,972.00	3,976.00	58,668.00
19AO000360087	TAMIZAJE DE NIÑOS Y NIÑAS DE 3 A 17 AÑOS CON DEFICIT EN SUS HABILIDADES SOCIALES, TRASTORNOS MENTALES Y DEL	220100 :	1,295	438 : PERSONA	2,439.00	2,439.00	2,439.00	2,439.00	2,439.00	2,439.00	2,439.00	2,439.00	2,439.00	2,439.00	2,439.00	2,431.00	29,260.00

GOBIERNO REGIONAL SAN MARTIN Sub - Gerencia de Planeamiento Estratégico y Estadística Regional

	COMPORTAMIENTO Y/O PROBLEMAS PSICOSOCIALES PROPIOS DE LA INFANCIA Y LA ADOLESCENCIA	MULTIDISTRITAL		TAMIZADA														
19AO000360168	TRATAMIENTO DE PERSONAS CON PROBLEMAS PSICOSOCIALES	220100 : MULTIDISTRITAL	373	087 : PERSONA ATENDIDA	2,472.00	2,472.00	2,472.00	2,472.00	2,472.00	2,472.00	2,472.00	2,472.00	2,472.00	2,472.00	2,472.00	2,476.00	29,668.00
19AO000360196	TRATAMIENTO AMBULATORIO DE NIÑOS Y NIÑAS DE 03 A 17 AÑOS CON TRASTORNOS MENTALES Y DEL COMPORTAMIENTO Y/O PROBLEMAS PSICOSOCIALES PROPIOS DE LA INFANCIA Y LA ADOLESCENCIA	220100 : MULTIDISTRITAL	105	087 : PERSONA ATENDIDA	5,282.00	5,282.00	5,282.00	5,282.00	5,282.00	5,282.00	5,282.00	5,282.00	5,282.00	5,282.00	5,286.00	5,282.00	63,388.00
19AO000360246	TRATAMIENTO AMBULATORIO DE PERSONAS CON TRASTORNOS AFECTIVOS (DEPRESION Y CONDUCTA SUICIDA) Y DE ANSIEDAD	220100 : MULTIDISTRITAL	192	087 : PERSONA ATENDIDA	6,162.00	6,162.00	6,162.00	6,162.00	6,162.00	6,162.00	6,162.00	6,162.00	6,162.00	6,162.00	6,162.00	6,166.00	73,948.00
19AO000360294	TRATAMIENTO AMBULATORIO DE PERSONAS CON TRASTORNO DEL COMPORTAMIENTO DEBIDO AL CONSUMO DE ALCOHOL	220100 : MULTIDISTRITAL	172	087 : PERSONA ATENDIDA	6,252.00	6,252.00	6,252.00	6,252.00	6,252.00	6,252.00	6,252.00	6,252.00	6,252.00	6,252.00	6,254.00	6,254.00	75,028.00
19AO000360300	TRATAMIENTO AMBULATORIO DE PERSONAS CON SINDROME O TRASTORNO PSICOTICO	220100 : MULTIDISTRITAL	10	087 : PERSONA ATENDIDA	0.00	0.00	6,338.00	6,338.00	6,338.00	6,338.00	6,338.00	6,338.00	6,340.00	6,340.00	6,340.00	6,340.00	63,388.00
19AO000360306	INTERVENCIONES COMUNITARIAS PARA LA RECUPERACION EMOCIONAL DE POBLACIONES VICTIMAS DE VIOLENCIA POLITICA	220100 : MULTIDISTRITAL	4	019 : COMUNIDAD	0.00	0.00	0.00	0.00	0.00	6,748.00	6,748.00	6,748.00	6,748.00	0.00	0.00	0.00	26,992.00
19AO000360321	SESIONES DE ENTRENAMIENTO EN HABILIDADES SOCIALES PARA ADOLESCENTES, JOVENES Y ADULTOS	220100 : MULTIDISTRITAL	2,590	087 : PERSONA ATENDIDA	3,403.00	3,403.00	3,403.00	3,403.00	3,403.00	3,403.00	3,403.00	3,403.00	3,403.00	3,403.00	3,403.00	3,407.00	40,840.00

OEI.04 MEJORAR LA CALIDAD DE LA ATENCIÓN EN SALUD DE LA POBLACIÓN EN MAYOR CONDICIÓN DE VULNERABILIDAD

AEI.04.02 PARTO INSTITUCIONAL ACCESIBLE PARA LA POBLACIÓN GESTANTE

COD.	Actividad Operativa	Ubigeo	PROGRAMACION														Monto POI S/.
			Meta Anual	U.M.	1	2	3	4	5	6	7	8	9	10	11	12	
19AO000363494	ATENCION AMBULATORIA DE URGENCIAS (PRIORIDAD III O IV) EN MODULOS HOSPITALARIOS DIFERENCIADOS AUTORIZADOS	220100 : MULTIDISTRITAL	2,160	083 : PACIENTE ATENDIDO	4,880.00	4,880.00	4,880.00	4,880.00	4,880.00	4,880.00	4,880.00	4,880.00	4,880.00	4,888.00	4,880.00	4,880.00	58,568.00
19AO000363581	SERVICIO DE ATENCION DE LLAMADAS DE EMERGENCIAS MEDICAS "106"	220100 : MULTIDISTRITAL	12	083 : PACIENTE ATENDIDO	13,224.00	13,224.00	24,224.00	13,224.00	13,224.00	13,224.00	13,224.00	13,224.00	13,224.00	13,224.00	13,224.00	13,224.00	169,688.00
19AO000363615	ATENCION MEDICA TELEFONICA DE LA EMERGENCIA	220100 : MULTIDISTRITAL	12	083 : PACIENTE ATENDIDO	13,189.00	13,189.00	13,189.00	13,189.00	13,189.00	13,189.00	13,189.00	13,189.00	13,189.00	13,189.00	13,189.00	13,189.00	158,268.00
19AO000363648	DESPACHO DE LA UNIDAD MOVIL SAMU	220100 : MULTIDISTRITAL	12	083 : PACIENTE ATENDIDO	8,274.00	8,274.00	8,274.00	8,274.00	8,274.00	8,274.00	8,274.00	8,274.00	8,274.00	8,274.00	8,274.00	8,278.00	99,292.00
19AO000363673	COORDINACION Y SEGUIMIENTO DE LA REFERENCIA	220801 : RIOJA	12	083 : PACIENTE ATENDIDO	9,153.00	9,153.00	9,153.00	9,153.00	9,153.00	9,153.00	9,153.00	9,153.00	9,153.00	9,153.00	9,153.00	9,153.00	109,836.00
19AO000363692	ATENCION PREHOSPITALARIA MOVIL DE LA EMERGENCIA Y URGENCIA INDIVIDUAL	220100 : MULTIDISTRITAL	12	083 : PACIENTE ATENDIDO	19,215.00	19,215.00	19,215.00	19,215.00	19,215.00	19,215.00	19,215.00	19,215.00	19,215.00	19,217.00	19,215.00	19,215.00	230,582.00
19AO000363713	SERVICIO DE TRANSPORTE ASISTIDO DE LA EMERGENCIA	220100 : MULTIDISTRITAL	2,242	083 : PACIENTE ATENDIDO	3,653.00	3,653.00	3,653.00	3,653.00	3,653.00	3,653.00	3,657.00	3,653.00	3,656.00	3,653.00	3,650.00	3,653.00	43,840.00
19AO000363734	SERVICIO DE TRANSPORTE ASISTIDO DE LA URGENCIA	220100 : MULTIDISTRITAL	982	083 : PACIENTE ATENDIDO	11,882.00	11,882.00	11,882.00	11,882.00	11,886.00	11,882.00	11,882.00	11,882.00	11,882.00	11,882.00	11,882.00	11,882.00	142,588.00
19AO000363768	ATENCION DE TRIAJE	220100 : MULTIDISTRITAL	1,300	006 : ATENCION	3,672.00	3,672.00	3,672.00	3,672.00	3,672.00	3,672.00	3,672.00	3,672.00	3,672.00	3,676.00	3,672.00	3,672.00	44,068.00
19AO000363783	ATENCION DE LA EMERGENCIA Y URGENCIA BASICA	220100 : MULTIDISTRITAL	2,760	006 : ATENCION	22,742.00	22,742.00	22,742.00	22,742.00	22,742.00	22,742.00	22,742.00	22,742.00	22,742.00	22,742.00	22,742.00	22,742.00	272,904.00
19AO000363788	ATENCION DE LA EMERGENCIA Y URGENCIA ESPECIALIZADA	220100 : MULTIDISTRITAL	12	006 : ATENCION	4,926.00	4,926.00	4,926.00	4,926.00	4,926.00	4,926.00	4,928.00	4,926.00	4,926.00	4,928.00	4,926.00	4,926.00	59,116.00

OEI.04 MEJORAR LA CALIDAD DE LA ATENCIÓN EN SALUD DE LA POBLACIÓN EN MAYOR CONDICIÓN DE VULNERABILIDAD

AEI.04.03 ATENCIÓN PRENATAL OPORTUNA PARA LA POBLACIÓN GESTANTE

COD.	Actividad Operativa	Ubigeo	PROGRAMACION														Monto POI S/.
			Meta Anual	U.M.	1	2	3	4	5	6	7	8	9	10	11	12	
19AO000360251	ATENCIÓN A LA GESTANTE	220100 : MULTIDISTRITAL	2,585	058 : GESTANTE CONTROLADA	12,878.00	12,882.00	12,878.00	12,878.00	12,878.00	12,878.00	12,878.00	12,878.00	12,878.00	12,878.00	12,878.00	12,878.00	154,540.00
19AO000360302	VACUNA ANTITÉTICA A LA GESTANTE	220100 : MULTIDISTRITAL	1,528	434 : GESTANTE PROTEGIDA	12,878.00	12,878.00	12,878.00	12,878.00	12,878.00	12,878.00	12,878.00	12,878.00	12,882.00	12,878.00	12,878.00	12,878.00	154,540.00
19AO000360312	VISISTA DOMICILIARIA	220100 : MULTIDISTRITAL	2,585	058 : GESTANTE CONTROLADA	12,878.00	12,878.00	12,878.00	12,878.00	12,878.00	12,878.00	12,878.00	12,878.00	12,882.00	12,878.00	12,878.00	12,878.00	154,540.00
19AO000360317	EXÁMENES DE LABORATORIO COMPLETO	220101 :	2,580	207 : GESTANTE	12,878.00	12,878.00	12,878.00	12,878.00	12,878.00	12,878.00	12,878.00	12,878.00	12,882.00	12,878.00	12,878.00	12,878.00	154,540.00

GOBIERNO REGIONAL Sub - Gerencia de Planeamiento Estratégico y Estadística Regional SAN MARTIN

		MOYOBAMBA		ATENDIDA														
19AO0000360339	ECOGRAFIA OBSTETRCIA	220100 : MULTIDISTRITAL	2,982	207 : GESTANTE ATENDIDA	6,613.00	6,613.00	6,613.00	6,613.00	6,613.00	6,613.00	6,613.00	6,613.00	6,613.00	6,613.00	6,618.00	6,613.00	79,361.00
19AO0000360350	ATENCIÓN ODONTOLÓGICA DE LA GESTANTE	220100 : MULTIDISTRITAL	2,982	207 : GESTANTE ATENDIDA	6,613.00	6,613.00	6,613.00	6,613.00	6,613.00	6,613.00	6,613.00	6,613.00	6,613.00	6,613.00	6,618.00	6,613.00	79,361.00
19AO0000360358	EVALUACIÓN DE BIENESTAR FETAL	220100 : MULTIDISTRITAL	259	433 : GESTANTE EXAMINADA	6,613.00	6,613.00	6,613.00	6,613.00	6,613.00	6,613.00	6,613.00	6,613.00	6,618.00	6,613.00	6,613.00	6,613.00	79,361.00
19AO0000360446	AQV FEMENINO	220100 : MULTIDISTRITAL	140	206 : PAREJA PROTEGIDA	2,708.00	2,708.00	2,708.00	2,708.00	2,708.00	2,708.00	2,708.00	2,708.00	2,708.00	2,708.00	2,708.00	2,709.00	32,497.00
19AO0000360452	DISPOSITIVOS INTRAUTERINOS	220100 : MULTIDISTRITAL	31	206 : PAREJA PROTEGIDA	2,708.00	2,708.00	2,708.00	2,708.00	2,708.00	2,708.00	2,708.00	2,708.00	2,708.00	2,709.00	2,708.00	2,708.00	32,497.00
19AO0000360464	ANTICONCEPTIVO HORMONAL INYECTABLE	220100 : MULTIDISTRITAL	3,988	206 : PAREJA PROTEGIDA	2,708.00	2,708.00	2,708.00	2,708.00	2,708.00	2,708.00	2,708.00	2,708.00	2,708.00	2,708.00	2,708.00	2,709.00	32,497.00
19AO0000360521	MÉTODOS DE BARRERA	220100 : MULTIDISTRITAL	1,129	206 : PAREJA PROTEGIDA	2,708.00	2,708.00	2,708.00	2,708.00	2,708.00	2,708.00	2,708.00	2,708.00	2,708.00	2,708.00	2,709.00	2,708.00	32,497.00
19AO0000360536	ANTICONCEPTIVO HORMONAL ORAL	220100 : MULTIDISTRITAL	3,448	206 : PAREJA PROTEGIDA	2,708.00	2,708.00	2,708.00	2,708.00	2,708.00	2,708.00	2,708.00	2,708.00	2,708.00	2,708.00	2,708.00	2,709.00	32,497.00
19AO0000360569	ANTICONCEPCIÓN ORAL DE EMERGENCIA (AOE)	220100 : MULTIDISTRITAL	49	206 : PAREJA PROTEGIDA	2,708.00	2,708.00	2,708.00	2,708.00	2,708.00	2,708.00	2,708.00	2,708.00	2,708.00	2,708.00	2,709.00	2,710.00	32,499.00
19AO0000360597	MÉTODOS DE ABSTINENCIA PERIÓDICA	220100 : MULTIDISTRITAL	10	206 : PAREJA PROTEGIDA	3,171.00	3,171.00	3,171.00	3,171.00	3,171.00	3,171.00	3,171.00	3,171.00	3,171.00	3,171.00	3,172.00	3,175.00	38,057.00
19AO0000360607	MÉTODO DE LACTANCIA MATERNA EXCLUSIVA (MELA)	220100 : MULTIDISTRITAL	182	206 : PAREJA PROTEGIDA	3,171.00	3,171.00	3,171.00	3,171.00	3,171.00	3,171.00	3,171.00	3,171.00	3,171.00	3,173.00	3,171.00	3,174.00	38,057.00
19AO0000360622	ANTICONCEPTIVO HORMONAL MENSUAL INYECTABLE	220100 : MULTIDISTRITAL	910	206 : PAREJA PROTEGIDA	3,171.00	3,171.00	3,171.00	3,171.00	3,171.00	3,171.00	3,171.00	3,171.00	3,171.00	3,171.00	3,171.00	3,176.00	38,057.00
19AO0000360635	CONDÓN FEMENINO	220100 : MULTIDISTRITAL	12	206 : PAREJA PROTEGIDA	3,171.00	3,171.00	3,171.00	3,171.00	3,171.00	3,171.00	3,171.00	3,171.00	3,171.00	3,171.00	3,171.00	3,176.00	38,057.00
19AO0000360655	IMPLANTE	220100 : MULTIDISTRITAL	598	206 : PAREJA PROTEGIDA	3,171.00	3,171.00	3,171.00	3,171.00	3,171.00	3,171.00	3,171.00	3,171.00	3,171.00	3,171.00	3,173.00	3,176.00	38,059.00
19AO0000360713	ORIENTACIÓN/CONSEJERÍA EN SALUD SEXUAL Y REPRODUCTIVA	220100 : MULTIDISTRITAL	27,962	259 : PERSONA INFORMADA	10,888.00	10,888.00	10,888.00	10,888.00	10,888.00	10,888.00	10,888.00	10,896.00	10,888.00	10,888.00	10,896.00	10,888.00	130,672.00
19AO0000360736	CAPTACIÓN DE MUJERES CON DEMANDA INSATISFECHA DE PLANIFICACIÓN FAMILIAR	220100 : MULTIDISTRITAL	3,199	086 : PERSONA	240.00	240.00	240.00	240.00	240.00	240.00	240.00	240.00	240.00	240.00	240.00	240.00	2,880.00
19AO0000360747	ATENCIÓN PRE GESTACIONAL	220100 : MULTIDISTRITAL	2,290	221 : MUJER	241.00	241.00	241.00	241.00	241.00	241.00	241.00	241.00	241.00	241.00	241.00	244.00	2,895.00
19AO0000360811	AMENAZA DE PARTO PREMATURO	220100 : MULTIDISTRITAL	202	207 : GESTANTE ATENDIDA	2,878.00	2,878.00	2,878.00	2,878.00	2,878.00	2,878.00	2,878.00	2,878.00	2,878.00	2,882.00	2,878.00	2,885.00	34,547.00
19AO0000360819	HEMORRAGIAS DE LA 1ER MITAD DEL EMBARAZO SIN LAPAROTOMÍA	220100 : MULTIDISTRITAL	235	207 : GESTANTE ATENDIDA	2,878.00	2,878.00	2,878.00	2,878.00	2,878.00	2,878.00	2,878.00	2,878.00	2,879.00	2,880.00	2,878.00	2,886.00	34,547.00
19AO0000360835	HEMORRAGIA DE LA 2DA MITAD DEL EMBARAZO	220100 : MULTIDISTRITAL	30	207 : GESTANTE ATENDIDA	2,878.00	2,878.00	2,878.00	2,878.00	2,878.00	2,878.00	2,878.00	2,878.00	2,878.00	2,878.00	2,880.00	2,887.00	34,547.00
19AO0000361734	HIPERÉMESIS GRAVÍDICA	220100 : MULTIDISTRITAL	92	207 : GESTANTE ATENDIDA	2,878.00	2,878.00	2,878.00	2,878.00	2,878.00	2,878.00	2,878.00	2,878.00	2,887.00	2,878.00	2,880.00	2,878.00	34,547.00
19AO0000361737	INFECCIÓN DEL TRACTO URINARIO EN EL EMBARAZO	220900 : MULTIDISTRITAL	900	207 : GESTANTE ATENDIDA	2,878.00	2,878.00	2,878.00	2,878.00	2,878.00	2,878.00	2,878.00	2,878.00	2,880.00	2,878.00	2,888.00	2,878.00	34,548.00
19AO0000361743	RUPTURA PREMATURA DE MEMBRANAS Y OTRA RELACIONADAS	220100 : MULTIDISTRITAL	161	207 : GESTANTE ATENDIDA	1,039.00	1,039.00	1,039.00	1,039.00	1,039.00	1,039.00	1,039.00	1,039.00	1,039.00	1,044.00	1,039.00	1,045.00	12,479.00
19AO0000361745	HEMORRAGIAS DE LA 1ERA MITAD DEL EMBARAZO CON LAPAROTOMÍA	220100 : MULTIDISTRITAL	12	207 : GESTANTE ATENDIDA	1,040.00	1,040.00	1,040.00	1,040.00	1,040.00	1,040.00	1,040.00	1,040.00	1,040.00	1,040.00	1,040.00	1,039.00	12,479.00
19AO0000361747	TRASTORNO HIPERTENSIVOS EN EL EMBARAZO	220100 : MULTIDISTRITAL	173	207 : GESTANTE ATENDIDA	1,040.00	1,040.00	1,040.00	1,040.00	1,040.00	1,040.00	1,040.00	1,040.00	1,040.00	1,040.00	1,040.00	1,039.00	12,479.00
19AO0000361748	TRASTORNOS METABÓLICOS DEL EMBARAZO	220100 : MULTIDISTRITAL	3	207 : GESTANTE ATENDIDA	1,040.00	1,040.00	1,040.00	1,040.00	1,040.00	1,040.00	1,040.00	1,040.00	1,040.00	1,040.00	1,040.00	1,039.00	12,479.00
19AO0000361750	OTRAS ENFERMEDADES DEL EMBARAZO	220100 : MULTIDISTRITAL	480	207 : GESTANTE ATENDIDA	1,040.00	1,040.00	1,040.00	1,040.00	1,040.00	1,040.00	1,040.00	1,040.00	1,040.00	1,040.00	1,040.00	1,041.00	12,481.00
19AO0000361751	ATENCIÓN DEL PARTO NORMAL / ATENCIÓN DEL PARTO VAGINAL	220100 : MULTIDISTRITAL	2,034	083 : PACIENTE ATENDIDO	33,288.00	33,289.00	33,288.00	33,289.00	33,288.00	33,289.00	33,288.00	33,289.00	33,288.00	33,289.00	33,288.00	33,291.00	399,464.00
19AO0000361753	PARTO DISTÓCICO/ TRABAJO DE PARTO DISFUNCIONAL	220100 : MULTIDISTRITAL	7	209 : PARTO COMPLICADO	5,032.00	5,032.00	5,032.00	5,032.00	5,032.00	5,032.00	5,032.00	5,032.00	5,032.00	5,032.00	5,031.00	5,030.40	60,381.40
19AO0000361755	HEMORRAGIAS INTRAPARTO Y POSTPARTO	220100 : MULTIDISTRITAL	120	209 : PARTO COMPLICADO	5,032.00	5,032.00	5,032.00	5,032.00	5,032.00	5,032.00	5,032.00	5,032.00	5,032.00	5,032.00	5,032.00	5,029.50	60,381.50
19AO0000361913	ATENCION DEL PARTO COMPLICADO QUIRURGICO	220100 : MULTIDISTRITAL	60	210 : CESAREA	45,349.00	45,349.00	45,349.00	45,349.00	45,349.00	45,349.00	45,349.00	45,349.00	45,349.00	45,349.00	45,348.00	45,347.00	544,185.00

GOBIERNO REGIONAL SAN MARTIN Sub - Gerencia de Planeamiento Estratégico y Estadística Regional

19AO0000361946	ATENCION DEL PUERPERIO	220100 : MULTIDISTRITAL	2,613	211 : ATENCION PUERPERAL	44,885.00	44,885.00	44,885.00	44,885.00	44,885.00	44,885.00	44,885.00	44,885.00	44,885.00	44,885.00	44,887.50	44,883.00	538,620.50
19AO0000363300	ENDOMETRITIS PUERPERAL	220100 : MULTIDISTRITAL	26	212 : EGRESO	7,278.00	7,278.00	7,278.00	7,278.00	7,278.00	7,278.00	7,278.00	7,278.00	7,278.00	7,278.00	7,278.00	7,276.00	87,334.00
19AO0000363311	MASTITIS	220100 : MULTIDISTRITAL	14	212 : EGRESO	7,278.00	7,278.00	7,278.00	7,278.00	7,278.00	7,278.00	7,278.00	7,278.00	7,278.00	7,278.00	7,278.00	7,276.00	87,334.00
19AO0000363325	OTRAS COMPLICACIONES DEL PUERPERIO	220100 : MULTIDISTRITAL	72	212 : EGRESO	1,994.00	1,994.00	1,994.00	1,994.00	1,994.00	1,994.00	1,994.00	1,994.00	1,994.00	1,994.00	1,994.00	1,994.00	23,928.00
19AO0000363530	SHOCK HIPOVOLÉMICO	220100 : MULTIDISTRITAL	1	212 : EGRESO	0.00	0.00	0.00	0.00	0.00	0.00	7,327.00	0.00	0.00	0.00	0.00	0.00	7,327.00
19AO0000363534	SHOCK SÉPTICO OBSTÉTRICO	220100 : MULTIDISTRITAL	1	212 : EGRESO	0.00	0.00	0.00	0.00	0.00	0.00	7,327.00	0.00	0.00	0.00	0.00	0.00	7,327.00
19AO0000363539	SÍNDROME DE HELLP	220100 : MULTIDISTRITAL	1	212 : EGRESO	0.00	0.00	0.00	0.00	0.00	0.00	7,327.00	0.00	0.00	0.00	0.00	0.00	7,327.00
19AO0000363776	REFERENCIA DE FONP-FUNCIONES OBSTÉTRICAS NEONATALES PRIMARIAS	220100 : MULTIDISTRITAL	252	214 : GESTANTE Y/O NEONATO REFERIDO	134.00	134.00	134.00	134.00	134.00	134.00	134.00	134.00	134.00	134.00	134.00	136.00	1,610.00
19AO0000363781	REFERENCIA DE FONB-FUNCIONES OBSTÉTRICAS NEONATALES BÁSICAS	220100 : MULTIDISTRITAL	109	214 : GESTANTE Y/O NEONATO REFERIDO	134.00	134.00	134.00	134.00	134.00	134.00	134.00	134.00	134.00	134.00	134.00	136.00	1,610.00
19AO0000363787	REFERENCIA DE FONE-FUNCIONES OBSTÉTRICAS NEONATALES ESENCIALES	220100 : MULTIDISTRITAL	80	214 : GESTANTE Y/O NEONATO REFERIDO	134.00	134.00	134.00	134.00	134.00	134.00	134.00	134.00	134.00	134.00	134.00	136.00	1,610.00
19AO0000363793	ATENCIÓN INMEDIATA DEL RECIÉN NACIDO	220100 : MULTIDISTRITAL	211	239 : RECIEN NACIDO ATENDIDO	11.00	11.00	11.00	11.00	11.00	11.00	11.00	11.00	11.00	11.00	13.00	13.40	136.40
19AO0000363796	ATENCIÓN DEL RECIÉN NACIDO EN ALOJAMIENTO CONJUNTO	220100 : MULTIDISTRITAL	2,107	214 : GESTANTE Y/O NEONATO REFERIDO	11.00	11.00	11.00	11.00	11.00	11.00	11.00	11.00	11.00	11.00	12.00	14.40	136.40
19AO0000363799	CONTROL DEL RECIÉN NACIDO (7° Y 15)	220100 : MULTIDISTRITAL	1,380	214 : GESTANTE Y/O NEONATO REFERIDO	11.00	11.00	11.00	11.00	11.00	11.00	11.00	11.00	11.00	11.00	11.00	15.40	136.40
19AO0000363803	VISITA DOMICILIARIA	220100 : MULTIDISTRITAL	1,356	214 : GESTANTE Y/O NEONATO REFERIDO	11.00	11.00	11.00	11.00	11.00	11.00	11.00	11.00	12.00	11.00	11.00	14.40	136.40
19AO0000363805	TAMIZAJE NEONATAL / PROCESAMIENTO DE MUESTRA	220100 : MULTIDISTRITAL	2,012	214 : GESTANTE Y/O NEONATO REFERIDO	11.00	11.00	11.00	11.00	11.00	11.00	11.00	11.00	11.00	11.00	12.50	14.40	136.90
19AO0000363902	ATENCIÓN DEL RECIÉN NACIDO CON COMPLICACIONES QUE REQUIERE UCIN	220100 : MULTIDISTRITAL	10	212 : EGRESO	2.00	2.00	2.00	2.00	2.00	2.00	3.00	3.00	3.00	3.00	3.00	3.00	30.00
19AO0000363909	RECIÉN NACIDO DE BAJO PESO AL NACIMIENTO (< 2500GR)	220100 : MULTIDISTRITAL	1	212 : EGRESO	0.00	0.00	0.00	0.00	0.00	0.00	30.00	0.00	0.00	0.00	0.00	0.00	30.00
19AO0000363913	ASFIXIA DEL NACIMIENTO	220100 : MULTIDISTRITAL	1	212 : EGRESO	0.00	0.00	0.00	0.00	0.00	0.00	0.00	30.00	0.00	0.00	0.00	0.00	30.00
19AO0000363918	SEPSIS NEONATAL	220100 : MULTIDISTRITAL	5	212 : EGRESO	0.00	0.00	0.00	0.00	0.00	0.00	30.00	0.00	0.00	0.00	0.00	0.00	30.00
19AO0000363920	TRASTORNOS METABÓLICOS DEL RECIÉN NACIDO. ICTERICIA NEONATAL NO FISIOLÓGICA	220100 : MULTIDISTRITAL	1	212 : EGRESO	0.00	0.00	0.00	0.00	0.00	0.00	30.00	0.00	0.00	0.00	0.00	0.00	30.00
19AO0000363924	DIFICULTAD RESPIRATORIA DEL RECIÉN NACIDO	220100 : MULTIDISTRITAL	1	212 : EGRESO	0.00	0.00	0.00	0.00	0.00	0.00	30.00	0.00	0.00	0.00	0.00	0.00	30.00
19AO0000363927	CONVULSIONES NEONATALES	220100 : MULTIDISTRITAL	1	212 : EGRESO	0.00	0.00	0.00	0.00	0.00	0.00	30.00	0.00	0.00	0.00	0.00	0.00	30.00
19AO0000363943	ATENCION DE RECIEN NACIDO CON COMPLICACIONES	220100 : MULTIDISTRITAL	55	212 : EGRESO	181.00	181.00	181.00	181.00	181.00	181.00	181.00	181.00	181.00	181.00	184.00	182.00	2,176.00
19AO0000363973	ATENCIÓN INTEGRAL PARA LA PREVENCIÓN DEL EMBARAZO ADOLESCENTE.	220100 : MULTIDISTRITAL	1,677	431 : ADOLESCENTE ATENDIDA	21,575.00	21,575.00	21,575.00	21,575.00	21,575.00	21,575.00	21,576.00	21,576.00	21,576.00	21,576.00	21,576.00	21,572.00	258,902.00
19AO0000363974	ASFIXIA DEL NACIMIENTO	220100 : MULTIDISTRITAL	20	212 : EGRESO	181.00	181.00	181.00	181.00	181.00	181.00	181.00	181.00	181.00	181.00	182.00	184.00	2,176.00
19AO0000363993	NEONATO AFECTADO POR EL PARTO (TRAUMA OBSTETRICO)	220100 : MULTIDISTRITAL	4	212 : EGRESO	0.00	0.00	544.00	0.00	544.00	0.00	544.00	0.00	544.00	0.00	0.00	0.00	2,176.00
19AO0000364000	NEONATO AFECTADO POR CONDICIONES MATERNAS (HTA, INFECCION, DM Y RPM)	220100 : MULTIDISTRITAL	16	212 : EGRESO	181.00	181.00	181.00	181.00	181.00	181.00	181.00	181.00	181.00	181.00	181.00	185.00	2,176.00
19AO0000364009	BAJO PESO AL NACER Y PREMATURO	220100 :	218	212 : EGRESO	181.00	181.00	181.00	181.00	181.00	181.00	181.00	181.00	181.00	181.00	181.00	185.00	2,176.00

GOBIERNO REGIONAL Sub - Gerencia de Planeamiento Estratégico y Estadística Regional SAN MARTIN

		MULTIDISTRITAL															
19AO0000364018	OFTALMIA DEL RECIEN NACIDO	220100 : MULTIDISTRITAL	2	212 : EGRESO	0.00	0.00	1,088.00	0.00	0.00	0.00	1,088.00	0.00	0.00	0.00	0.00	0.00	2,176.00
19AO0000364021	MONITOREO, SUPERVISION, EVALUACION Y CONTROL DE LA SALUD MATERNO NEONATAL	220100 : MULTIDISTRITAL	12	001 : ACCION	70,802.00	70,802.00	70,802.00	70,802.00	70,802.00	70,802.00	70,802.00	70,802.00	70,802.00	70,805.00	70,802.00	70,811.20	849,636.20
19AO0000364061	POBLACION INFORMADA EN SALUD SEXUAL Y REPRODUCTIVA POR MEDIOS DE DIFUSION MASIVA	220100 : MULTIDISTRITAL	73,600	259 : PERSONA INFORMADA	7,889.00	7,889.00	18,889.00	7,889.00	7,889.00	7,889.00	7,890.00	7,890.00	7,890.00	7,890.00	7,888.00	7,888.00	105,670.00
19AO0000364074	SIFILIS CONGENITA	220100 : MULTIDISTRITAL	4	212 : EGRESO	0.00	0.00	0.00	544.00	0.00	0.00	544.00	0.00	544.00	0.00	544.00	0.00	2,176.00
19AO0000364086	ONFALITIS	220100 : MULTIDISTRITAL	1	212 : EGRESO	0.00	0.00	0.00	0.00	0.00	0.00	2,176.00	0.00	0.00	0.00	0.00	0.00	2,176.00
19AO0000364094	HIPOTIROIDISMO CONGÉNITO	220100 : MULTIDISTRITAL	1	212 : EGRESO	0.00	0.00	0.00	0.00	0.00	2,176.00	0.00	0.00	0.00	0.00	0.00	0.00	2,176.00
19AO0000364099	INCOMPATIBILIDAD RH/ABO EN EL RECIÉN NACIDO	220100 : MULTIDISTRITAL	2	212 : EGRESO	0.00	0.00	0.00	0.00	0.00	0.00	1,088.00	0.00	0.00	1,088.00	0.00	0.00	2,176.00
19AO0000364103	HIDROCEFALIA CONGÉNITA	220100 : MULTIDISTRITAL	1	212 : EGRESO	0.00	0.00	0.00	0.00	0.00	2,176.00	0.00	0.00	0.00	0.00	0.00	0.00	2,176.00
19AO0000364107	PALADAR HENDIDO (FISURA LABIO PALATINO)	220100 : MULTIDISTRITAL	2	212 : EGRESO	0.00	0.00	0.00	1,091.00	0.00	0.00	0.00	0.00	0.00	0.00	1,091.00	0.00	2,182.00

OEI.04 MEJORAR LA CALIDAD DE LA ATENCIÓN EN SALUD DE LA POBLACIÓN EN MAYOR CONDICIÓN DE VULNERABILIDAD

AEI.04.05 ACTIVIDADES DE CONTROL VECTORIAL DE ENFERMEDADES METAXÉNICAS EN LOCALIDADES DE RIESGO

COD.	Actividad Operativa	Ubigeo	PROGRAMACION														Monto POI S/.
			Meta Anual	U.M.	1	2	3	4	5	6	7	8	9	10	11	12	
19AO0000360009	MONITOREO DEL PROGRAMA DE METAXENICAS Y ZOONOSIS	220100 : MULTIDISTRITAL	4	060 : INFORME	0.00	0.00	42,360.00	0.00	0.00	42,360.00	0.00	0.00	42,360.00	0.00	0.00	42,360.00	169,440.00
19AO0000360020	EVALUACION DEL PROGRAMA DE METAXENICAS Y ZOONOSIS	220100 : MULTIDISTRITAL	3	060 : INFORME	0.00	0.00	0.00	56,480.00	0.00	0.00	0.00	56,480.00	0.00	0.00	56,480.00	0.00	169,440.00
19AO0000360165	SUPERVISION DEL PROGRAMA DE METAXENICAS Y ZOONOSIS	220100 : MULTIDISTRITAL	4	060 : INFORME	0.00	0.00	5,411.00	0.00	5,411.00	0.00	0.00	5,414.85	0.00	0.00	5,411.00	0.00	21,647.85
19AO0000360245	FAMILIAS QUE DESARROLLAN PRACTICAS SALUDABLES PARA LA PREVENCION Y CONTROL	220100 : MULTIDISTRITAL	3,100	056 : FAMILIA	1,111.00	1,111.00	1,111.00	1,111.00	1,111.00	1,111.00	1,111.00	1,111.00	1,111.00	1,115.00	1,115.00	1,111.00	13,340.00
19AO0000360305	POBLACION INFORMADA EN PREVENCION Y CONTROL DE LAS ENFERMEDADES METAXENICAS Y ZOONOTICAS	220100 : MULTIDISTRITAL	41,500	259 : PERSONA INFORMADA	8.75	8.75	8.75	8.75	8.75	8.75	8.75	8.75	8.75	8.75	8.75	8.75	105.00
19AO0000360308	POBLACION INFORMADA SOBRE PREVENCION Y CONTROL DE LAS ENFERMEDADES METAXENICAS Y	220100 : MULTIDISTRITAL	24,422	259 : PERSONA INFORMADA	8.75	8.75	8.75	8.75	8.75	8.75	8.75	8.75	8.75	8.75	8.75	8.75	105.00
19AO0000360311	COMUNICADORES Y PERIODISTAS INFORMADOS SOBRE PREVENCION Y CONTROL DE LAS ENFERMEDADES	220100 : MULTIDISTRITAL	22	088 : PERSONA CAPACITADA	8.75	8.75	8.75	8.75	8.75	8.75	8.75	8.75	8.75	8.75	8.75	8.75	105.00
19AO0000360322	VIVIENDAS EN AREAS TRANSMISIÓN MALARIA CON VIGILANCIA ENTOMOLOGICA	220100 : MULTIDISTRITAL	240	255 : VIVIENDAS	963.00	963.00	11,963.00	963.00	963.00	963.00	963.00	963.00	963.00	963.00	963.00	969.00	22,562.00
19AO0000360329	VIVIENDAS DE ALTO Y MUY ALTO RIESGO DE TRANSMISION DE MALARIA CON PLAGUICIDAS	220100 : MULTIDISTRITAL	1,860	255 : VIVIENDAS	963.00	963.00	963.00	963.00	963.00	963.00	963.00	963.00	963.00	963.00	963.00	969.00	11,562.00
19AO0000360348	VIVIENDAS UBICADAS EN ESCENARIO II Y III TRANSMISION DENGUE PROTEGIDAS TRATAMIENTO FOCAL Y CONTROL FISICO	220100 : MULTIDISTRITAL	90,176	255 : VIVIENDAS	0.00	0.00	2,890.00	0.00	0.00	2,890.00	0.00	0.00	2,891.00	0.00	0.00	2,891.00	11,562.00
19AO0000360356	VIVIENDAS UBICADAS EN ESCENARIO II Y III TRANSMISION DENGUE PROTEGIDAS CON NEBULIZACION ESPACIAL	220100 : MULTIDISTRITAL	46,290	255 : VIVIENDAS	0.00	0.00	0.00	14,292.00	0.00	0.00	0.00	0.00	0.00	0.00	14,292.00	0.00	28,584.00
19AO0000360372	VIVIENDAS AREAS TRANSMISION DE DENGUE CON VIGILANCIA ENTOMOLOGICA DOMICILIARIO CON ESCENARIO I	220100 : MULTIDISTRITAL	1,976	255 : VIVIENDAS	0.00	0.00	7,146.00	0.00	0.00	7,146.00	0.00	0.00	7,146.00	0.00	0.00	7,146.00	28,584.00
19AO0000360391	LOCALIZACION Y DIAGNOSTICO DE CASOS DE MALARIA	220100 : MULTIDISTRITAL	1,120	393 : PERSONA DIAGNOSTICADA	1,602.00	1,602.00	1,602.00	1,602.00	1,602.00	1,602.00	1,602.00	1,602.00	1,602.00	1,603.00	1,602.00	1,602.00	19,225.00
19AO0000360410	TRATAMIENTO Y SEGUIMIENTO DE LOS CASOS DIAGNOSTICADOS DE MALARIA CON PLASMODIUM VIVAX	220100 : MULTIDISTRITAL	22	087 : PERSONA ATENDIDA	3,204.00	3,204.00	3,204.00	3,204.00	3,204.00	3,204.00	3,204.00	3,204.00	3,204.00	3,206.00	3,204.00	3,204.00	38,450.00
19AO0000360411	VIVIENDAS AREAS DENGUE VIGILANCIA ENTOMOLOGICA DOMICILIARIA EN ESCENARIO II Y III	220100 : MULTIDISTRITAL	25,812	255 : VIVIENDAS	2,382.00	2,382.00	2,382.00	2,382.00	2,382.00	2,382.00	2,382.00	2,382.00	2,382.00	2,382.00	2,382.00	2,382.00	28,584.00
19AO0000360447	CANES VACUNADOS CONTRA LA RABIA	220100 : MULTIDISTRITAL	15,315	334 : ANIMAL VACUNADO	0.00	0.00	0.00	0.00	0.00	0.00	0.00	0.00	34,066.20	0.00	0.00	0.00	34,066.20
19AO0000360677	DETECCION Y DIAGNOSTICO DE CASO PROBABLE DE DENGUE	220100 : MULTIDISTRITAL	323	393 : PERSONA DIAGNOSTICADA	1,602.00	1,602.00	1,602.00	1,602.00	1,602.00	1,602.00	1,602.00	1,602.00	1,603.00	1,602.00	1,602.00	1,602.00	19,225.00
19AO0000360717	ATENCION CASOS DE DENGUE SIN SIGNOS DE ALARMA	220100 : MULTIDISTRITAL	276	087 : PERSONA ATENDIDA	1,602.00	1,602.00	1,603.65	1,602.00	1,602.00	1,602.00	1,603.00	1,602.00	1,602.00	1,602.00	1,602.00	1,602.00	19,226.65
19AO0000360737	ATENCION Y TRATAMIENTO DE CASOS DE DENGUE CON SIGNOS DE ALARMA	220100 : MULTIDISTRITAL	22	087 : PERSONA ATENDIDA	1,602.00	1,602.00	1,603.00	1,602.00	1,602.00	1,602.00	1,602.00	1,602.00	1,602.00	1,602.00	1,602.00	1,602.00	19,225.00
19AO0000360749	ATENCION Y TRATAMIENTO DE CASOS DE DENGUE GRAVE	220100 : MULTIDISTRITAL	2	087 : PERSONA ATENDIDA	0.00	0.00	0.00	0.00	9,612.50	0.00	0.00	0.00	9,612.50	0.00	0.00	0.00	19,225.00
19AO0000360765	PERSONA PROTEGIDA CON VACUNA ANTIAMARILICA	220100 : MULTIDISTRITAL	2,317	191 : PERSONA PROTEGIDA	1,602.00	1,602.00	1,602.00	1,602.00	1,602.00	1,603.00	1,602.00	1,602.00	1,602.00	1,602.00	1,602.00	1,602.00	19,225.00

GOBIERNO REGIONAL SAN MARTIN Sub - Gerencia de Planeamiento Estratégico y Estadística Regional

19AO000360780	DIAGNOSTICO Y TRATAMIENTO DE LOS CASOS DE FIEBRE AMARILLA	220100 : MULTIDISTRITAL	1	393 : PERSONA DIAGNOSTICADA	0.00	0.00	0.00	0.00	19,225.00	0.00	0.00	0.00	0.00	0.00	0.00	0.00	19,225.00
19AO000360791	LOCALIZACION Y DIAGNOSTICO DE CASOS DE LEISHMANIOSIS CUTANEA Y MUCOCUTANEA	220100 : MULTIDISTRITAL	153	393 : PERSONA DIAGNOSTICADA	1,602.00	1,602.00	1,602.00	1,602.00	1,602.00	1,602.00	1,602.00	1,602.00	1,602.00	1,602.00	1,603.00	1,602.00	19,225.00
19AO000360803	TRATAMIENTO DE CASOS DE LEISHMANIOSIS CUTANEO Y MUCOCUTANEA CON DROGAS DE 1RA LINEA	220100 : MULTIDISTRITAL	153	087 : PERSONA ATENDIDA	1,602.00	1,602.00	1,602.00	1,602.00	1,602.00	1,602.00	1,602.00	1,602.00	1,602.00	1,602.00	1,603.00	1,602.00	19,225.00
19AO000361692	PERSONA EXPUESTA A RABIA RECIBE ATENCION INTEGRAL	220100 : MULTIDISTRITAL	117	087 : PERSONA ATENDIDA	1,127.00	1,127.00	1,127.00	1,127.00	1,127.00	1,135.00	1,127.00	1,127.00	1,127.00	1,127.00	1,128.00	1,127.00	13,533.00
19AO000361693	PERSONA EXPUESTA A RABIA CON DIAGNOSTICO CONFIRMATORIO	220100 : MULTIDISTRITAL	117	090 : PERSONA EVALUADA	1,127.00	1,127.00	1,127.00	1,128.00	1,127.00	1,127.00	1,127.00	1,127.00	1,127.00	1,127.00	1,127.00	1,127.00	13,525.00
19AO000361694	MANEJO PRIMARIO DE ACCIDENTES POR TODO TIPO DE ANIMALES PONZOÑOSOS	220100 : MULTIDISTRITAL	281	087 : PERSONA ATENDIDA	1,127.00	1,127.00	1,127.00	1,127.00	1,127.00	1,127.00	1,127.00	1,127.00	1,128.00	1,127.00	1,127.00	1,127.00	13,525.00
19AO000361696	TRATAMIENTO DE PERSONAS CON DIAGNOSTICO DE ACCIDENTE POR ARACNIDOS	220100 : MULTIDISTRITAL	142	087 : PERSONA ATENDIDA	1,127.00	1,127.00	1,127.00	1,127.00	1,127.00	1,127.00	1,127.00	1,128.00	1,127.00	1,127.00	1,127.00	1,127.00	13,525.00
19AO000361697	TRATAMIENTO DE LAS COMPLICACIONES POR ACCIDENTES DE ARACNIDOS	220100 : MULTIDISTRITAL	5	087 : PERSONA ATENDIDA	0.00	0.00	2,705.00	0.00	2,705.00	0.00	2,705.00	0.00	2,705.00	0.00	2,705.00	0.00	13,525.00
19AO000361698	TRATAMIENTO DE PERSONAS CON DIAGNOSTICO DE ACCIDENTE POR OFIDISMO	220100 : MULTIDISTRITAL	132	087 : PERSONA ATENDIDA	1,127.00	1,128.00	1,127.00	1,127.00	1,127.00	1,127.00	1,127.00	1,127.00	1,127.00	1,127.00	1,127.00	1,127.00	13,525.00
19AO000361699	TRATAMIENTO DE LAS COMPLICACIONES POR ACCIDENTES DE OFIDICOS	220100 : MULTIDISTRITAL	5	087 : PERSONA ATENDIDA	0.00	2,705.00	0.00	2,705.00	0.00	2,705.00	0.00	2,705.00	0.00	2,705.00	0.00	0.00	13,525.00
19AO000361701	TRATAMIENTO DE PERSONAS CON DIAGNOSTICO DE ACCIDENTE POR OTRAS ESPECIES DE ANIMALES	220100 : MULTIDISTRITAL	63	087 : PERSONA ATENDIDA	1,127.00	1,128.00	1,127.00	1,127.00	1,127.00	1,127.00	1,127.00	1,127.00	1,127.00	1,127.00	1,127.00	1,127.00	13,525.00
19AO000361702	DIAGNOSTICO DE PERSONAS CON SOSPECHA DE BRUCELA	220100 : MULTIDISTRITAL	2	087 : PERSONA ATENDIDA	0.00	0.00	0.00	6,763.00	0.00	0.00	0.00	0.00	6,762.00	0.00	0.00	0.00	13,525.00
19AO000361703	PERSONAS TRATADAS CON DIAGNOSTICO DE BRUCELOSIS	220100 : MULTIDISTRITAL	1	087 : PERSONA ATENDIDA	0.00	0.00	0.00	0.00	13,525.00	0.00	0.00	0.00	0.00	0.00	0.00	0.00	13,525.00
19AO000361704	DIAGNOSTICO Y TRATAMIENTO DE PERSONAS CON SOSPECHA DE LEPTOSPIROSIS	220100 : MULTIDISTRITAL	10	087 : PERSONA ATENDIDA	0.00	1,352.00	1,352.00	1,352.00	1,352.00	1,352.00	1,354.00	1,355.00	1,352.00	1,352.00	1,352.00	0.00	13,525.00
19AO000361705	DIAGNOSTICO CONFIRMATORIO DE LEPTOSPIROSIS	220100 : MULTIDISTRITAL	5	030 : DIAGNOSTICO	0.00	2,705.00	0.00	2,705.00	0.00	2,705.00	0.00	2,705.00	0.00	2,705.00	0.00	0.00	13,525.00

OEI.04 MEJORAR LA CALIDAD DE LA ATENCIÓN EN SALUD DE LA POBLACIÓN EN MAYOR CONDICIÓN DE VULNERABILIDAD

AEI.04.06 MEDIDAS PREVENTIVAS DE ENFERMEDADES TRANSMISIBLES DE MANERA OPORTUNA PARA LA POBLACIÓN DE LOCALIDADES EN RIESGO

COD.	Actividad Operativa	Ubigeo	PROGRAMACION														Monto POI S/.
			Meta Anual	U.M.	1	2	3	4	5	6	7	8	9	10	11	12	
19AO000360395	PROMOVER EN LAS FAMILIA PRACTICAS SALUDABLES PARA LA PREVENCION DE VIH/SIDA Y TUBERCULOSIS	220100 : MULTIDISTRITAL	1,550	056 : FAMILIA	3,403.00	3,403.00	3,403.00	3,403.00	3,403.00	3,403.00	3,403.00	3,403.00	3,403.00	3,403.00	3,402.00	3,408.00	40,840.00
19AO000360460	MEJORAR EN POBLACION INFORMADA EL USO CORRECTO DE CONDON PARA PREVENCION DE INFECCIONES DE TRANSMISION SEXUAL Y VIH/SIDA	220100 : MULTIDISTRITAL	6,150	259 : PERSONA INFORMADA	285.00	285.00	27,287.50	285.00	285.00	285.00	285.00	285.00	285.00	260.00	280.45	285.00	30,392.95
19AO000360503	ENTREGAR A ADULTOS Y JOVENES VARONES CONSEJERIA PARA ITS Y VIH/SIDA	220100 : MULTIDISTRITAL	4,589	259 : PERSONA INFORMADA	333.00	333.00	333.00	333.00	333.00	333.00	333.00	333.00	333.00	333.00	333.00	337.00	4,000.00
19AO000360524	ENTREGAR A ADULTOS Y JOVENES VARONES TAMIZAJE PARA ITS Y VIH/SIDA	220100 : MULTIDISTRITAL	4,811	438 : PERSONA TAMIZADA	350.00	350.00	350.00	350.00	350.00	350.00	350.00	350.00	350.00	350.00	385.00	410.00	4,295.00
19AO000360594	ENTREGAR A POBLACION ADOLESCENTE INFORMACION SOBRE INFECCIONES DE TRANSMISION SEXUAL Y VIH/SIDA	220100 : MULTIDISTRITAL	3,500	259 : PERSONA INFORMADA	491.00	491.00	491.00	491.00	491.00	491.00	491.00	491.00	491.00	491.00	492.00	499.00	5,901.00
19AO000360638	POBLACION HSH, TS Y DE LA DIVERSIDAD SEXUAL RECIBEN ATENCION MEDICA PERIODICA	220100 : MULTIDISTRITAL	960	087 : PERSONA ATENDIDA	2,187.00	2,187.00	2,187.00	2,187.00	2,187.00	2,187.00	2,187.00	2,187.00	2,187.00	2,187.00	2,187.00	2,193.00	26,250.00
19AO000360654	PERSONAS CON EXPOSICION NO OCUPACIONAL AL VIH RECIBEN ATENCION INTEGRAL PARA LA PREVENCION DE ITS, VIH/SIDA	220100 : MULTIDISTRITAL	1	394 : PERSONA TRATADA	0.00	0.00	0.00	0.00	0.00	0.00	0.00	0.00	0.00	616.00	0.00	0.00	616.00
19AO000360668	POBLACION PRIVADA DE LIBERTAD (PPL) RECIBEN ATENCION DE SALUD	220100 : MULTIDISTRITAL	100	087 : PERSONA ATENDIDA	0.00	0.00	0.00	0.00	0.00	0.00	0.00	4,000.00	0.00	0.00	0.00	0.00	4,000.00
19AO000360680	ATENCIÒN A PERSONAL DE SALUD CON EXPOSICIÀN OCUPACIONAL AL VIH Y HEPATITIS B	220100 : MULTIDISTRITAL	1	191 : PERSONA PROTEGIDA	0.00	0.00	0.00	0.00	0.00	0.00	0.00	50,000.00	0.00	0.00	0.00	0.00	50,000.00
19AO000360719	POBLACION QUE VIVE EN COMUNIDAD INDIGENA AMAZONICA ACCEDE A ATENCION DE SALUD	220100 : MULTIDISTRITAL	805	087 : PERSONA ATENDIDA	5,000.00	5,000.00	5,000.00	2,000.00	5,000.00	3,000.00	5,000.00	2,000.00	5,000.00	3,000.00	5,000.00	5,000.00	50,000.00
19AO000361855	BRINDAR A POBLACION CON INFECCIONES DE TRANSMISION SEXUAL TRATAMIENTO SEGUN GUIA CLINICAS	220100 : MULTIDISTRITAL	3,011	087 : PERSONA ATENDIDA	4,120.00	4,120.00	4,120.00	4,120.00	4,120.00	4,120.00	4,120.00	4,120.00	4,120.00	4,120.00	4,120.00	4,124.00	49,444.00
19AO000361866	BRINDAR ATENCION INTEGRAL A PERSONAS CON DIAGNOSTICO DE VIH QUE ACUDEN A LOS SERVICIOS	220100 : MULTIDISTRITAL	12	087 : PERSONA ATENDIDA	4,008.00	4,008.00	4,008.00	4,008.00	4,008.00	4,008.00	4,008.00	4,008.00	4,008.00	4,008.00	4,008.00	4,012.00	48,100.00
19AO000361883	MUJERES GESTANTES REACTIVAS Y CONFIRMADAS A VIH RECIBEN TRATAMIENTO	220100 : MULTIDISTRITAL	3	207 : GESTANTE ATENDIDA	0.00	0.00	0.00	0.00	26,868.00	0.00	0.00	1,000.00	0.00	1,572.00	0.00	0.00	29,440.00
19AO000361891	NIÑOS EXPUESTOS A VIH RECIBEN ATENCIÓN INTEGRAL	220100 : MULTIDISTRITAL	3	436 : NIÑO ATENDIDO	0.00	0.00	0.00	0.00	800.00	0.00	0.00	5,000.00	0.00	5,000.00	0.00	0.00	10,800.00
19AO000361916	GESTANTES REACTIVAS A SÍFILIS Y SUS	220100 :	20	207 : GESTANTE	0.00	0.00	54,816.00	0.00	0.00	0.00	1,000.00	0.00	0.00	0.00	3,732.00	0.00	59,548.00

GOBIERNO REGIONAL Sub - Gerencia de Planeamiento Estratégico y Estadística Regional SAN MARTIN

	PAREJAS RECIBEN TRATAMIENTO	MULTIDISTRITAL		ATENDIDA														
19AO000361932	RECIEN NACIDOS EXPUESTOS A SÍFILIS Y MANEJO DE NIÑOS CON SÍFILIS CONGÉNITA	220100 : MULTIDISTRITAL	2	436 : NIÑO ATENDIDO	0.00	0.00	0.00	0.00	0.00	0.00	0.00	25,200.00	0.00	0.00	0.00	0.00	25,200.00
19AO000362550	BRINDAR TRATAMIENTO PARA TUBERCULOSIS A PERSONAS CON COMORBILIDAD	220100 : MULTIDISTRITAL	138	394 : PERSONA TRATADA	3,124.00	3,124.00	3,124.00	3,124.00	3,124.00	3,124.00	3,124.00	3,124.00	3,124.00	3,124.00	3,124.00	3,128.00	37,492.00
19AO000362687	MONITOREO, SUPERVISION, EVALUACION Y CONTROL DE VIH/SIDA	220100 : MULTIDISTRITAL	27	001 : ACCION	29,631.00	29,631.00	29,631.00	29,631.00	29,631.00	29,631.00	29,631.00	29,631.00	29,631.00	29,631.00	29,631.00	29,638.00	355,579.00
19AO000363353	DESPISTAJE DE TUBERCULOSIS EN SINTOMATICOS RESPIRATORIOS	220100 : MULTIDISTRITAL	24,491	087 : PERSONA ATENDIDA	18,413.00	18,413.00	29,413.00	18,413.00	18,413.00	18,413.00	18,413.00	18,413.00	18,413.00	18,413.00	18,413.00	18,423.00	231,966.00
19AO000363439	ADMINISTRACION DE TERAPIA PREVENTIVA	220100 : MULTIDISTRITAL	41	006 : ATENCION	3,541.00	3,541.00	3,541.00	3,541.00	3,541.00	3,541.00	3,541.00	3,541.00	3,541.00	3,541.00	3,538.00	3,917.00	42,865.00
19AO000363508	DIAGNOSTICO DE TUBERCULOSIS PULMONAR	220100 : MULTIDISTRITAL	55	393 : PERSONA DIAGNOSTICADA	18,703.00	18,703.00	18,703.00	18,703.00	18,703.00	18,703.00	18,703.00	18,703.00	18,703.00	18,703.00	18,703.00	18,707.00	224,440.00
19AO000363518	DIAGNOSTICO DE TUBERCULOSIS EXTRA PULMONAR	220100 : MULTIDISTRITAL	13	393 : PERSONA DIAGNOSTICADA	0.00	0.00	0.00	0.00	0.00	0.00	1,365.00	0.00	0.00	0.00	0.00	0.00	1,365.00
19AO000363598	ATENCIÓN CURATIVA ESQUEMA TB SENSIBLE PARA PERSONAS PRIVADAS DE LIBERTAD	220100 : MULTIDISTRITAL	8	394 : PERSONA TRATADA	0.00	0.00	0.00	0.00	0.00	0.00	105,516.00	0.00	0.00	0.00	0.00	0.00	105,516.00
19AO000363618	TRATAMIENTO DE CASOS DE PERSONAS PRIVADAS DE SU LIBERTAD	220100 : MULTIDISTRITAL	2	394 : PERSONA TRATADA	0.00	0.00	0.00	0.00	0.00	0.00	0.00	8,848.00	0.00	0.00	0.00	0.00	8,848.00
19AO000363637	TRATAMIENTO DE CASOS DE PERSONAS PRIVADAS DE SU LIBERTAD	220100 : MULTIDISTRITAL	1	394 : PERSONA TRATADA	0.00	0.00	0.00	0.00	0.00	0.00	0.00	0.00	102,495.00	0.00	0.00	0.00	102,495.00
19AO000363708	DESPISTAJE Y DIAGNOSTICO DE TB Y VIH/SIDA	220100 : MULTIDISTRITAL	48	394 : PERSONA TRATADA	4,738.00	4,738.00	4,738.00	4,738.00	4,738.00	4,738.00	4,738.00	4,738.00	4,738.00	4,738.00	4,738.00	4,738.00	56,856.00
19AO000363726	DESPISTAJE Y DIAGNOSTICO PARA PACIENTES CON TB Y DIABETES MELLITUS	220100 : MULTIDISTRITAL	47	394 : PERSONA TRATADA	5,280.00	5,280.00	5,280.00	5,280.00	5,280.00	5,280.00	5,280.00	5,280.00	5,280.00	5,280.00	5,280.00	5,280.00	63,360.00
19AO000363758	DESPISTAJE Y DIAGNOSTICO PARA PACIENTES CON TB E INSUFICIENCIA RENAL	220100 : MULTIDISTRITAL	46	394 : PERSONA TRATADA	2,497.00	2,497.00	2,497.00	2,497.00	2,497.00	2,497.00	2,497.00	2,497.00	2,497.00	2,497.00	2,497.00	2,497.00	29,964.00
19AO000363774	DESPISTAJE Y DIAGNOSTICO DE TB Y ASMA	220100 : MULTIDISTRITAL	32	394 : PERSONA TRATADA	947.00	947.00	947.00	947.00	947.00	947.00	947.00	947.00	947.00	947.00	951.00	947.00	11,368.00
19AO000363784	DESPISTAJE Y DIAGNOSTICO DE TB Y EPOC	220100 : MULTIDISTRITAL	32	394 : PERSONA TRATADA	26.00	26.00	26.00	26.00	26.00	26.00	26.00	26.00	26.00	26.00	29.00	26.00	315.00
19AO000363794	PERSONAS CON HEPATITIS B CRÓNICA RECIBEN ATENCIÓN INTEGRAL EN ESTABLECIMIENTOS DE SALUD	220100 : MULTIDISTRITAL	2	394 : PERSONA TRATADA	0.00	0.00	0.00	0.00	0.00	0.00	0.00	0.00	190,836.00	0.00	0.00	0.00	190,836.00
19AO000363797	RECIEN NACIDOS DE MADRE CON DIAGNÓSTICO DE HEPATITIS B RECIBEN ATENCIÓN INTEGRAL	220100 : MULTIDISTRITAL	2	394 : PERSONA TRATADA	0.00	0.00	0.00	0.00	0.00	0.00	15,484.00	0.00	0.00	0.00	0.00	0.00	15,484.00
19AO000363798	DOCENTES DE INSTITUCIONES EDUCATIVAS DESARROLLAN ACCIONES PARA LA PROMOCIÓN DE PRÁCTICAS	220100 : MULTIDISTRITAL	460	035 : DOCENTE CAPACITADO	166.00	166.00	166.00	166.00	166.00	166.00	166.00	166.00	166.00	166.00	166.00	169.00	1,995.00
19AO000363800	COMUNIDADES DESARROLLAN VIGILANCIA COMUNITARIA EN FAVOR DE ENTORNOS Y PRÁCTICAS	220100 : MULTIDISTRITAL	90	019 : COMUNIDAD	166.00	166.00	166.00	166.00	166.00	166.00	166.00	166.00	166.00	166.00	166.00	169.00	1,995.00
19AO000363917	ATENCIÓN CURATIVA ESQUEMA TB SENSIBLE (SIN INFECCIÓN POR VIH/SIDA)	220100 : MULTIDISTRITAL	54	394 : PERSONA TRATADA	5,244.00	5,244.00	5,244.00	5,244.00	5,244.00	5,244.00	5,244.00	5,244.00	5,244.00	5,244.00	5,244.00	5,244.00	62,928.00
19AO000363926	ATENCION CURATIVA DROGAS DE SEGUNDA LINEA TB RESISTENTE	220100 : MULTIDISTRITAL	2	394 : PERSONA TRATADA	0.00	0.00	0.00	0.00	19,716.00	0.00	0.00	0.00	0.00	0.00	0.00	0.00	19,716.00
19AO000363937	ATENCIÓN DE LAS REACCIONES ADVERSAS A FÁRMACOS ANTITUBERCULOSOS	220100 : MULTIDISTRITAL	1	394 : PERSONA TRATADA	0.00	0.00	0.00	0.00	0.00	3,000.00	0.00	0.00	0.00	0.00	0.00	0.00	3,000.00
19AO000363953	ATENCIÓN DE COMPLICACIONES QUE REQUIEREN HOSPITALIZACION DE PACIENTES EN TRATAMIENTO	220100 : MULTIDISTRITAL	1	394 : PERSONA TRATADA	0.00	0.00	0.00	0.00	0.00	636.00	0.00	0.00	0.00	0.00	0.00	0.00	636.00
19AO000363960	ATENCIÓN CURATIVA ESQUEMA TB SENSIBLE (EXTRAPULMONAR CON COMPROMISO SNC/OSTEARTICULAR)	220100 : MULTIDISTRITAL	1	394 : PERSONA TRATADA	0.00	0.00	0.00	3,000.00	0.00	0.00	0.00	0.00	0.00	0.00	0.00	0.00	3,000.00
19AO000363978	ATENCIÓN CURATIVA ESQUEMA TB SENSIBLE (TB Y COINFECCION VIH-SIDA)	220100 : MULTIDISTRITAL	1	394 : PERSONA TRATADA	0.00	0.00	0.00	0.00	0.00	0.00	0.00	3,412.50	0.00	0.00	0.00	0.00	3,412.50

OEI.04 MEJORAR LA CALIDAD DE LA ATENCIÓN EN SALUD DE LA POBLACIÓN EN MAYOR CONDICIÓN DE VULNERABILIDAD

AEI.04.07 MEDIDAS PREVENTIVAS DE ENFERMEDADES NO TRANSMISIBLES DE MANERA OPORTUNA PARA LA POBLACIÓN CON FACTORES DE RIESGO

COD.	Actividad Operativa	Ubigeo	PROGRAMACION													Monto POI S/.
			Meta Anual	U.M.	1	2	3	4	5	6	7	8	9	10	11	12	
19AO000357803	ASESORIA NUTRICIONAL PARA EL CONTROL DE LAS ENFERMEDADES DENTALES	220101 : MOYOBAMBA	2,500	394 : PERSONA TRATADA	450.00	450.00	55,437.50	450.00	450.00	450.00	450.00	450.00	450.00	450.00	450.00	450.00	60,387.50
19AO000357819	EXAMEN ODONTOLOGICO	220100 : MULTIDISTRITAL	3,000	394 : PERSONA TRATADA	900.00	900.00	900.00	900.00	900.00	900.00	900.00	900.00	900.00	900.00	900.00	900.00	10,800.00
19AO000357889	PROFILAXIS DENTAL	220100 : MULTIDISTRITAL	1,170	394 : PERSONA TRATADA	327.00	327.00	327.00	327.00	327.00	327.00	327.00	327.00	329.00	330.00	330.00	330.00	3,935.00
19AO000357911	APLICACION FLUOR BARNIZ	220100 : MULTIDISTRITAL	1,200	394 : PERSONA TRATADA	600.00	600.00	600.00	600.00	600.00	600.00	600.00	600.00	600.00	600.00	600.00	600.00	7,200.00
19AO000357924	APLICACION FLUOR GEL	220100 :	2,500	394 : PERSONA	250.00	250.00	250.00	250.00	250.00	250.00	250.00	250.00	250.00	250.00	250.00	250.00	3,000.00

GOBIERNO REGIONAL Sub - Gerencia de Planeamiento Estratégico y Estadística Regional SAN MARTIN

		MULTIDISTRITAL		TRATADA														
19AO0000357960	APLICACION DE SELLANTES EN NIÑOS, GESTANTES	220100 : MULTIDISTRITAL	1,060	394 : PERSONA TRATADA	900.00	900.00	900.00	900.00	900.00	900.00	900.00	900.00	900.00	900.00	900.00	900.00	10,800.00
19AO0000357970	INSTRUCCION DE HIGIENE ORAL EN NIÑO, GESTANTES, ADULTOS MAYORES	220100 : MULTIDISTRITAL	2,500	394 : PERSONA TRATADA	1,247.00	1,246.00	1,246.00	1,246.00	1,246.00	1,246.00	1,246.00	1,246.00	1,246.00	1,246.00	1,246.00	1,245.75	14,952.75
19AO0000358458	RASPAJE DENTAL	220100 : MULTIDISTRITAL	760	394 : PERSONA TRATADA	2,290.00	2,290.00	2,300.00	2,300.00	2,300.00	2,300.00	2,300.00	2,300.00	2,300.00	2,300.00	2,300.00	2,300.00	27,580.00
19AO0000358475	DEBRIDACION DE PROCESOS BUCODENTALES	220100 : MULTIDISTRITAL	60	394 : PERSONA TRATADA	500.00	500.00	500.00	500.00	500.00	500.00	500.00	500.00	500.00	500.00	500.00	500.00	6,000.00
19AO0000358532	CONSULTA ESTOMATOLOGICA	220100 : MULTIDISTRITAL	3,800	394 : PERSONA TRATADA	900.00	900.00	900.00	900.00	900.00	900.00	900.00	900.00	900.00	900.00	900.00	900.00	10,800.00
19AO0000358560	EXODONCIA SIMPLE	220100 : MULTIDISTRITAL	1,380	394 : PERSONA TRATADA	2,000.00	2,000.00	2,000.00	2,000.00	2,000.00	2,000.00	2,000.00	2,000.00	2,000.00	2,000.00	2,000.00	2,000.00	24,000.00
19AO0000358583	RESTAURACION DENTAL CON IONOMERO	220100 : MULTIDISTRITAL	1,910	394 : PERSONA TRATADA	3,189.50	3,189.50	3,189.50	3,189.50	3,189.50	3,189.50	3,189.50	3,189.50	3,189.50	3,189.50	3,189.50	3,189.50	38,274.00
19AO0000358627	RESTAURACION DENTAL CON RESINA FOTOCURABLE	220100 : MULTIDISTRITAL	1,580	394 : PERSONA TRATADA	5,000.00	5,000.00	5,000.00	5,000.00	5,000.00	5,000.00	5,000.00	5,000.00	5,000.00	5,000.00	5,000.00	5,000.00	60,000.00
19AO0000358747	PULPOTOMIAS	220100 : MULTIDISTRITAL	10	394 : PERSONA TRATADA	0.00	0.00	5,000.00	5,000.00	5,000.00	5,000.00	5,000.00	5,000.00	5,000.00	5,000.00	5,000.00	5,000.00	50,000.00
19AO0000358934	PULPECTOMIAS	220100 : MULTIDISTRITAL	6	394 : PERSONA TRATADA	0.00	0.00	0.00	3,000.00	3,000.00	3,000.00	3,000.00	3,000.00	3,000.00	0.00	0.00	0.00	18,000.00
19AO0000358953	EXODONCIA COMPLEJA	220100 : MULTIDISTRITAL	8	394 : PERSONA TRATADA	0.00	0.00	0.00	4,000.00	4,000.00	4,000.00	4,000.00	4,000.00	4,000.00	4,000.00	4,000.00	0.00	32,000.00
19AO0000359624	MONITOREO, SUPERVISION, EVALUACION Y CONTROL DE PREVENCION Y CONTROL DEL CANCER	220100 : MULTIDISTRITAL	27	001 : ACCION	5,912.00	5,912.00	5,919.00	5,912.00	5,912.00	5,912.00	5,912.00	5,912.00	5,912.00	5,912.00	5,912.00	5,912.00	70,951.00
19AO0000359656	DESARROLLO DE NORMAS Y GUIAS TECNICAS EN PREVENCION Y CONTROL DEL CANCER	220100 : MULTIDISTRITAL	2	001 : ACCION	0.00	0.00	0.00	0.00	1,050.00	0.00	0.00	0.00	0.00	780.15	0.00	0.00	1,830.15
19AO0000359724	PROTEGER A LA NIÑA CON APLICACION DE VACUNA VPH	220100 : MULTIDISTRITAL	1,610	218 : NIÑO PROTEGIDO	100.00	100.00	100.00	100.00	100.00	100.00	100.00	50.00	100.00	100.00	50.00	50.00	1,050.00
19AO0000359884	CONSEJERIA PREVENTIVA EN FACTORES DE RIESGO PARA EL CÁNCER	220100 : MULTIDISTRITAL	7,874	259 : PERSONA INFORMADA	10,200.00	20,200.00	20,100.00	20,200.00	20,200.00	20,100.00	20,100.00	20,190.00	20,100.00	15,800.00	15,200.00	16,100.00	218,490.00
19AO0000360030	CONSEJERIA PARA PACIENTES DIAGNOSTICADOS CON CANCER	220100 : MULTIDISTRITAL	10	259 : PERSONA INFORMADA	0.00	14,789.00	14,789.00	14,789.00	14,789.00	14,789.00	14,789.00	14,789.00	14,789.00	14,789.00	14,795.00	0.00	147,896.00
19AO0000360092	TAMIZAJE CON PAPANICOLAO PARA DETECCION DE CANCER DE CUELLO UTERINO	220100 : MULTIDISTRITAL	1,545	086 : PERSONA	9,007.00	9,007.00	20,007.00	9,007.00	9,007.00	9,007.00	9,007.00	9,007.00	9,007.00	9,007.00	9,007.00	9,023.25	119,100.25
19AO0000360128	TAMIZAJE CON INSPECCION VISUAL CON ACIDO ACETICO PARA DETECCION DE CANCER DE CUELLO UTERINO	220100 : MULTIDISTRITAL	2,071	086 : PERSONA	506.00	506.00	506.00	506.00	506.00	506.00	506.00	506.00	506.00	506.00	506.00	516.65	6,082.65
19AO0000360150	TAMIZAJE EN MUJER CON EXAMEN CLINICO DE MAMA PARA DETECCION DE CANCER DE MAMA	220100 : MULTIDISTRITAL	1,726	086 : PERSONA	21,116.00	21,116.00	21,116.00	21,116.00	21,116.00	21,116.00	21,116.00	21,116.00	21,116.00	21,116.00	21,116.00	21,116.00	253,392.00
19AO0000360211	TAMIZAJE PARA DETECCION DE CANCER DE COLON Y RECTO	220100 : MULTIDISTRITAL	10	086 : PERSONA	14,984.00	14,984.00	14,984.00	14,984.00	14,984.00	14,984.00	14,984.00	14,984.00	14,984.00	14,984.00	0.00	0.00	149,840.00
19AO0000360236	TAMIZAJE PARA DETECCION DE CANCER DE PROSTATA	220100 : MULTIDISTRITAL	10	086 : PERSONA	9,898.00	9,898.00	9,898.00	9,898.00	9,898.00	9,898.00	9,898.00	9,898.00	9,898.00	9,898.00	0.00	0.00	98,980.00
19AO0000360248	TAMIZAJE PARA DETECCION DE CANCER DE PIEL	220100 : MULTIDISTRITAL	10	086 : PERSONA	14,789.00	14,789.00	14,789.00	14,789.00	14,789.00	14,789.00	14,789.00	14,789.00	14,789.00	14,795.00	0.00	0.00	147,896.00
19AO0000360297	ATENCION DE LA PACIENTE CON LESIONES PREMALIGNAS DE CUELLO UTERINO CON ABLACION	220100 : MULTIDISTRITAL	20	086 : PERSONA	4,142.00	4,142.00	4,142.00	4,119.00	4,142.00	4,342.00	4,142.00	4,432.00	4,432.50	4,432.00	4,432.00	4,436.00	51,335.50
19AO0000360314	CAPACITACION A ACTORES SOCIALES PARA LA PROMOCION DE PRACTICAS Y ENTORNOS SALUDABLES PARA LA PREVENCION DEL CANCER EN FAMILIAS	220100 : MULTIDISTRITAL	425	056 : FAMILIA	7,130.00	7,130.00	7,130.00	7,130.00	7,130.00	7,130.00	7,130.00	7,130.00	7,130.00	7,130.00	7,130.00	7,130.00	85,560.00
19AO0000364351	ENDODONCIA UNIRADICULAR	220100 : MULTIDISTRITAL	8	394 : PERSONA TRATADA	3,000.00	3,000.00	3,000.00	3,000.00	3,000.00	3,000.00	3,000.00	3,000.00	3,000.00	3,000.00	3,000.00	3,000.00	36,000.00
19AO0000364353	ENDODONCIA MULTIRADICULAR	220100 : MULTIDISTRITAL	4	394 : PERSONA TRATADA	3,000.00	3,000.00	3,000.00	3,000.00	0.00	0.00	0.00	0.00	0.00	0.00	0.00	0.00	12,000.00
19AO0000364416	PROTESIS DENTAL	220100 : MULTIDISTRITAL	75	394 : PERSONA TRATADA	3,609.00	3,609.00	3,606.75	3,606.75	3,606.75	3,606.75	3,606.75	3,606.75	3,606.75	3,606.75	3,606.00	3,607.00	43,285.00
19AO0000364430	EXAMENES DE TAMIZAJE Y DIAGNOSTICO DE PERSONAS CON ERRORES REFRACTIVOS	220100 : MULTIDISTRITAL	1,040	438 : PERSONA TAMIZADA	11,061.00	11,061.00	22,061.00	11,060.00	11,059.00	11,059.00	11,059.00	11,059.00	11,059.00	11,059.00	11,059.00	11,059.00	143,715.00

GOBIERNO REGIONAL Sub - Gerencia de Planeamiento Estratégico y Estadística Regional SAN MARTIN

19AO0000364432	BRINDAR TRATAMIENTO A PACIENTES CON DIAGNOSTICO DE ERRORES REFRACTIVOS	220100 : MULTIDISTRITAL	220	438 : PERSONA TAMIZADA	2,718.00	2,718.00	2,718.00	2,718.00	2,717.00	2,717.00	2,716.00	2,716.00	2,716.00	2,716.00	2,716.00	2,716.00	32,602.00
19AO0000364446	PERSONAS DE 5 A 11 AÑOS CON VALORACION CLINICA DE FACTORES DE RIESGO	220100 : MULTIDISTRITAL	150	438 : PERSONA TAMIZADA	1,609.00	1,609.00	1,609.00	1,609.00	1,608.00	1,608.00	1,608.00	1,608.00	1,608.00	1,608.00	1,608.00	1,608.00	19,300.00
19AO0000364470	PERSONAS DE 12 A 17 AÑOS CON VALORACION CLINICA DE FACTORES DE RIESGO	220100 : MULTIDISTRITAL	115	438 : PERSONA TAMIZADA	1,609.00	1,609.00	1,609.00	1,609.00	1,608.00	1,608.00	1,608.00	1,608.00	1,608.00	1,608.00	1,608.00	1,608.00	19,300.00
19AO0000364471	PERSONAS DE 18 A 29 AÑOS CON VALIDACION CLINICA DE FACTORES DE RIESGO	220100 : MULTIDISTRITAL	200	438 : PERSONA TAMIZADA	1,609.00	1,609.00	1,609.00	1,609.00	1,608.00	1,608.00	1,608.00	1,608.00	1,608.00	1,608.00	1,608.00	1,608.00	19,300.00
19AO0000364482	PERSONAS DE 30 A 39 AÑOS CON VALORACION CLINICA DE FACTORES DE RIESGO	220100 : MULTIDISTRITAL	200	438 : PERSONA TAMIZADA	1,609.00	1,609.00	1,609.00	1,609.00	1,608.00	1,608.00	1,608.00	1,608.00	1,608.00	1,608.00	1,608.00	1,608.00	19,300.00
19AO0000364488	PERSONAS DE 40 A 59 AÑOS CON VALORACION CLINICA DE FACTORES DE RIESGO	220100 : MULTIDISTRITAL	115	438 : PERSONA TAMIZADA	1,609.00	1,609.00	1,609.00	1,609.00	1,608.00	1,608.00	1,608.00	1,608.00	1,608.00	1,608.00	1,608.00	1,608.00	19,300.00
19AO0000364497	PERSONAS DE 60 AÑOS A MAS CON VALORACION CLINICA DE FACTORES DE RIESGO	220100 : MULTIDISTRITAL	70	438 : PERSONA TAMIZADA	1,846.00	1,846.00	1,846.00	1,845.00	1,845.00	1,845.00	1,845.00	1,845.00	1,844.00	1,844.00	1,844.00	1,844.00	22,139.00
19AO0000364501	MANEJO DE EMERGENCIA O URGENCIA	220100 : MULTIDISTRITAL	560	394 : PERSONA TRATADA	3,250.00	3,250.00	3,250.00	3,250.00	3,250.00	3,250.00	3,250.00	3,250.00	3,250.00	3,250.00	3,250.00	3,250.00	39,000.00
19AO0000364503	TRATAMIENTO Y CONTROL DE PERSONAS CON DISLIPIDEMIA	220100 : MULTIDISTRITAL	500	394 : PERSONA TRATADA	3,250.00	3,250.00	3,250.00	3,250.00	3,250.00	3,250.00	3,250.00	3,250.00	3,250.00	3,250.00	3,250.00	3,250.00	39,000.00
19AO0000364505	PACIENTE HIPERTENSO DE NO ALTO RIESGO NO CONTROLADO QUE RECIBE TRATAMIENTO	220100 : MULTIDISTRITAL	120	394 : PERSONA TRATADA	3,250.00	3,250.00	3,250.00	3,250.00	3,250.00	3,250.00	3,250.00	3,250.00	3,250.00	3,250.00	3,250.00	3,250.00	39,000.00
19AO0000364506	PACIENTE HIPERTENSO DE NO ALTO RIESGO Y CONTROLADO QUE RECIBE TRATAMIENTO	220100 : MULTIDISTRITAL	120	394 : PERSONA TRATADA	3,250.00	3,250.00	3,250.00	3,250.00	3,250.00	3,250.00	3,250.00	3,250.00	3,250.00	3,250.00	3,250.00	3,250.00	39,000.00
19AO0000364507	PACIENTE CON ENFERMEDAD CARDIOMETABOLICA ORGANIZADOS QUE RECIBEN TRATAMIENTO	220100 : MULTIDISTRITAL	180	438 : PERSONA TAMIZADA	3,408.00	3,408.00	3,408.00	3,408.00	3,408.00	3,408.00	3,407.00	3,407.00	3,407.00	3,407.00	3,407.00	3,407.00	40,890.00
19AO0000364508	PACIENTE HIPERTENSO CON TRATAMIENTO ESPECIALIZADO	220100 : MULTIDISTRITAL	20	394 : PERSONA TRATADA	3,000.00	3,000.00	3,000.00	3,000.00	3,000.00	3,000.00	3,000.00	3,000.00	3,000.00	3,000.00	3,000.00	3,000.00	36,000.00
19AO0000364509	PACIENTE HIPERTENSO CON ESTRATIFICACION DE RIESGO CARDIOVASCULAR	220100 : MULTIDISTRITAL	2	394 : PERSONA TRATADA	1,570.00	1,570.00	0.00	0.00	0.00	0.00	0.00	0.00	0.00	0.00	0.00	0.00	3,140.00
19AO0000364510	MANEJO BASICO DE CRISIS HIPOGLICEMIA O HIPERGLICEMIA EN PACIENTES DIABETICOS	220100 : MULTIDISTRITAL	500	394 : PERSONA TRATADA	169.00	169.00	169.00	169.00	169.00	169.00	169.00	169.00	169.00	169.00	169.00	169.00	2,028.00
19AO0000364511	PACIENTE DIABETICO NO COMPLICADO NO CONTROLADO CON TRATAMIENTO	220100 : MULTIDISTRITAL	210	394 : PERSONA TRATADA	3,000.00	3,000.00	3,000.00	3,000.00	3,000.00	3,000.00	3,000.00	3,000.00	3,000.00	3,000.00	3,000.00	3,000.00	36,000.00
19AO0000364512	PACIENTE DIABETICO COMPLICADO CON TRATAMIENTO	220100 : MULTIDISTRITAL	90	394 : PERSONA TRATADA	2,000.00	2,000.00	2,000.00	2,000.00	2,000.00	2,000.00	2,000.00	2,000.00	2,000.00	2,000.00	2,000.00	2,000.00	24,000.00
19AO0000364513	PACIENTE DIABETICO CON TRATAMIENTO ESPECIALIZADO	220100 : MULTIDISTRITAL	20	394 : PERSONA TRATADA	3,000.00	3,000.00	3,000.00	3,000.00	3,000.00	3,000.00	3,000.00	3,000.00	3,000.00	3,000.00	3,000.00	3,000.00	36,000.00
19AO0000364514	VALORACION DE COMPLICACIONES EN PERSONAS CON DIABETES	220100 : MULTIDISTRITAL	80	394 : PERSONA TRATADA	1,825.00	1,825.00	1,825.00	1,825.00	1,824.00	1,824.00	1,824.00	1,824.00	1,824.00	1,824.00	1,824.00	1,824.00	21,892.00
19AO0000364532	MONITOREO, SUPERVISION, EVALUACION Y CONTROL DE ENFERMEDADES NO TRANSMISIBLES	220100 : MULTIDISTRITAL	12	060 : INFORME	5,201.00	5,201.00	5,201.00	5,201.00	5,201.00	5,201.00	5,201.00	5,201.00	5,201.00	5,201.00	5,201.00	5,195.25	62,406.25
19AO0000364557	PROMOCION DE PRACTICAS HIGIENICAS SANITARIAS EN FAMILIAS EN ZONAS DE RIESGO PARA PREVENIR LAS ENFERMEDADES NO TRANSMISIBLES	220100 : MULTIDISTRITAL	1,764	056 : FAMILIA	332.00	331.00	331.00	331.00	331.00	331.00	331.00	331.00	331.00	331.00	331.00	332.15	3,974.15
19AO0000364564	EXAMEN DE TAMIZAJE Y DIAGNOSTICO EN RECIEN NACIDO CON FACTORES DE RIESGO PARA RETINOPATIA DE LA PREMATURIDAD (ROP)	220100 : MULTIDISTRITAL	12	438 : PERSONA TAMIZADA	3,655.00	3,655.00	3,655.00	3,654.00	3,654.00	3,654.00	3,654.00	3,654.00	3,654.00	3,654.00	3,654.00	3,654.00	43,851.00

OEI.05 REDUCIR LA DESNUTRICIÓN CRÓNICA EN NIÑAS Y NIÑOS MENORES DE 5 AÑOS

AEI.05.01 ATENCIÓN INTEGRAL OPORTUNA A LOS NIÑOS(AS) MENORES DE 5 AÑOS

COD.	Actividad Operativa	Ubigeo	PROGRAMACION													Monto POI S/.
			Meta Anual	U.M.	1	2	3	4	5	6	7	8	9	10	11	12	
19AO0000359959	INSPECCION SANITARIA DEL SISTEMA DE AGUA	220100 : MULTIDISTRITAL	208	063 : INSPECCION	4,888.00	4,888.00	9,314.50	4,888.00	4,888.00	4,888.00	4,888.00	4,888.00	4,888.00	4,888.00	4,888.00	4,888.00	63,082.50
19AO0000359985	MONITOREO DE PARAMETROS DE CAMPO ZONA URBANA	220100 : MULTIDISTRITAL	168	519 : MONITOREO	4,888.00	4,888.00	4,888.00	4,888.00	4,888.00	4,888.00	4,888.00	4,888.00	4,888.00	4,888.00	4,888.00	4,888.00	58,656.00
19AO0000359998	MONITOREO DE PARAMETROS DE CAMPO ZONA RURAL	220100 : MULTIDISTRITAL	1,056	063 : INSPECCION	4,888.00	4,888.00	4,888.00	4,888.00	4,888.00	4,888.00	4,888.00	4,888.00	4,888.00	4,888.00	4,888.00	4,888.00	58,656.00

GOBIERNO REGIONAL Sub - Gerencia de Planeamiento Estratégico y Estadística Regional SAN MARTIN

19AO0000360003	MONITOREO DEL PROGRAMA ARTICULADO NUTRICIONAL	220100 : MULTIDISTRITAL	4	060 : INFORME	0.00	0.00	140,059.90	0.00	0.00	140,059.90	0.00	0.00	140,059.90	0.00	0.00	140,059.90	560,239.60
19AO0000360031	INSPECCION ESPECIALIZADA ZONA URBANA	220100 : MULTIDISTRITAL	9	063 : INSPECCION	638.00	638.00	638.00	638.00	638.00	638.00	638.00	638.00	638.00	638.00	638.00	641.00	7,659.00
19AO0000360049	INSPECCION ESPECIALIZADA ZONA RURAL	220100 : MULTIDISTRITAL	8	063 : INSPECCION	638.00	638.00	638.00	638.00	638.00	638.00	638.00	638.00	638.00	638.00	638.00	640.00	7,658.00
19AO0000360053	VACUNACION NIÑO MENOR DE 1 AÑO	220100 : MULTIDISTRITAL	2,636	218 : NIÑO PROTEGIDO	4,496.00	4,498.00	4,498.00	4,498.00	4,497.00	4,496.00	4,496.00	4,496.00	4,496.00	4,496.00	4,496.00	4,496.00	53,959.00
19AO0000360072	ANALISIS PARAMETROS BACTERIOLOGICOS	220100 : MULTIDISTRITAL	78	078 : MUESTRA	638.00	638.00	638.00	638.00	638.00	638.00	638.00	638.00	638.00	638.00	638.00	640.00	7,658.00
19AO0000360082	ANALISIS Y REPORTES SANITARIOS	220100 : MULTIDISTRITAL	8	201 : INFORME TECNICO	638.00	638.00	638.00	638.00	638.00	638.00	638.00	638.00	638.00	638.00	638.00	640.00	7,658.00
19AO0000360114	VACUNACION NIÑO 1 AÑO	220900 : MULTIDISTRITAL	2,845	218 : NIÑO PROTEGIDO	4,496.00	4,496.00	4,496.00	4,496.00	4,496.00	4,496.00	4,501.00	4,496.00	4,496.00	4,496.00	4,496.00	4,496.00	53,957.00
19AO0000360133	NIÑOS < 1 AÑO CON CRED COMPLETO	220100 : MULTIDISTRITAL	2,439	219 : NIÑO CONTROLADO	3,743.25	3,743.85	3,743.25	3,743.25	3,743.25	3,743.25	3,743.25	3,743.25	3,743.25	3,742.65	3,743.65	3,743.65	44,919.80
19AO0000360160	NIÑOS DE 1 AÑO CON CRED COMPLETO	220100 : MULTIDISTRITAL	2,382	219 : NIÑO CONTROLADO	3,743.25	3,743.25	3,743.25	3,743.25	3,743.25	3,743.25	3,743.25	3,743.25	3,743.25	3,743.25	3,743.25	3,744.05	44,919.80
19AO0000360162	PRACTICAS EN TECNICAS SEGURAS DESINFECCION AGUA Y ALMACENAMIENTO DOMICILIARIO	220100 : MULTIDISTRITAL	1,070	255 : VIVIENDAS	16,324.00	16,324.00	16,324.00	16,324.00	16,324.00	16,324.00	16,324.00	16,324.00	16,324.00	16,324.00	16,324.00	16,328.00	195,892.00
19AO0000360163	VACUNACION NIÑO 4 AÑOS	220900 : MULTIDISTRITAL	4,882	218 : NIÑO PROTEGIDO	4,496.00	4,498.00	4,497.00	4,497.00	4,497.00	4,496.00	4,496.00	4,496.00	4,496.00	4,496.00	4,496.00	4,496.00	53,957.00
19AO0000360186	NIÑOS DE 2 AÑOS CON CRED COMPLETO	220100 : MULTIDISTRITAL	2,488	219 : NIÑO CONTROLADO	3,743.25	3,743.25	3,743.25	3,743.25	3,743.25	3,743.25	3,743.25	3,743.25	3,743.25	3,743.25	3,743.65	3,743.65	44,919.80
19AO0000360192	VACUNACION RECIEN NACIDO	220100 : MULTIDISTRITAL	4,608	218 : NIÑO PROTEGIDO	4,496.00	4,496.00	4,497.00	4,497.00	4,497.00	4,497.00	4,497.00	4,496.00	4,496.00	4,496.00	4,496.00	4,496.00	53,957.00
19AO0000360199	DESINFECCION Y/O TRATAMIENTO DEL AGUA PARA EL CONSUMO HUMANO	220100 : MULTIDISTRITAL	104	223 : CENTRO POBLADO	1,045.00	1,045.00	1,045.00	1,045.00	1,045.00	1,045.00	1,045.00	1,045.00	1,045.00	1,045.00	1,045.00	1,045.00	12,540.00
19AO0000360227	VISITA DOMICILIARIA DE SEGUIMIENTO CRED	220100 : MULTIDISTRITAL	2,458	219 : NIÑO CONTROLADO	3,743.25	3,743.25	3,743.25	3,743.25	3,743.25	3,743.25	3,743.25	3,743.25	3,743.25	3,743.25	3,743.65	3,743.65	44,919.80
19AO0000360229	TALLER DIRIGIDO A PROVEEDORES EN LIMPIEZA, DESINFECCION Y CLORACION	220100 : MULTIDISTRITAL	90	223 : CENTRO POBLADO	1,045.00	1,045.00	1,045.00	1,045.00	1,045.00	1,045.00	1,045.00	1,045.00	1,045.00	1,045.00	1,045.00	1,048.00	12,543.00
19AO0000360249	DOSAJE DE HEMOGLOBINA	220100 : MULTIDISTRITAL	8,357	219 : NIÑO CONTROLADO	3,743.25	3,743.25	3,743.25	3,743.25	3,743.25	3,743.25	3,743.25	3,743.25	3,743.25	3,743.25	3,743.65	3,743.65	44,919.80
19AO0000360296	TEST DE GRAHAM	220100 : MULTIDISTRITAL	3,762	219 : NIÑO CONTROLADO	3,743.25	3,743.25	3,743.25	3,743.25	3,743.25	3,743.25	3,743.25	3,743.25	3,743.25	3,743.25	3,743.65	3,743.65	44,919.80
19AO0000360298	EXAMENES DE HECES	220100 : MULTIDISTRITAL	3,762	219 : NIÑO CONTROLADO	3,743.25	3,743.25	3,743.25	3,743.25	3,743.25	3,743.25	3,743.25	3,743.25	3,743.25	3,743.85	3,743.65	3,743.65	44,920.40
19AO0000360313	NIÑO MENOR DE 6 MESES CON SUPLEMENTO DE HIERRO	220100 : MULTIDISTRITAL	1,414	220 : NIÑO SUPLEMENTADO	6,158.20	6,158.20	6,158.20	6,158.20	6,158.20	6,158.20	6,158.20	6,158.20	6,158.34	6,158.40	6,158.30	6,158.70	73,899.34
19AO0000360326	NIÑO MENOR DE 1 AÑO CON SUPLEMENTO DE VITAMINA A	220100 : MULTIDISTRITAL	1,394	220 : NIÑO SUPLEMENTADO	6,158.20	6,158.20	6,158.20	6,158.20	6,158.20	6,158.20	6,158.20	6,158.20	6,158.20	6,158.34	6,158.40	6,158.80	73,899.34
19AO0000360334	VACUNACION NIÑO 2 AÑOS	220100 : MULTIDISTRITAL	823	218 : NIÑO PROTEGIDO	3,143.00	3,143.00	3,144.00	3,144.00	3,144.00	3,145.00	3,144.00	3,143.00	3,143.00	3,143.00	3,143.00	3,143.00	37,722.00
19AO0000360335	NIÑO DE 12 A 59 MESES CON SUPLEMENTO DE VITAMINA "A"	220100 : MULTIDISTRITAL	6,920	220 : NIÑO SUPLEMENTADO	6,158.20	6,158.20	6,158.20	6,158.20	6,158.20	6,158.20	6,158.20	6,158.20	6,158.20	6,158.34	6,158.40	6,158.80	73,899.34
19AO0000360346	VISITA DOMICILIARIA DE SEGUIMIENTO A LA SUPLEMENTACIÓN	220100 : MULTIDISTRITAL	7,193	217 : HOGAR	6,158.20	6,158.20	6,158.20	6,158.20	6,158.20	6,158.20	6,158.20	6,158.20	6,158.34	6,158.40	6,158.30	6,158.70	73,899.34
19AO0000360354	NIÑO DE 06 A 35 MESES CON SUPLEMENTO DE MICRONUTRIENTES	220100 : MULTIDISTRITAL	3,767	220 : NIÑO SUPLEMENTADO	6,158.20	6,158.20	6,158.20	6,158.20	6,158.20	6,158.20	6,158.20	6,158.20	6,158.20	6,158.34	6,158.40	6,158.80	73,899.34
19AO0000360357	VACUNACION NIÑO 3 AÑOS	220100 : MULTIDISTRITAL	812	218 : NIÑO PROTEGIDO	3,143.00	3,143.00	3,143.00	3,144.00	3,145.00	3,144.00	3,144.00	3,144.00	3,143.00	3,143.00	3,143.00	3,143.00	37,722.00
19AO0000360419	VACUNACION NIÑO DE MADRE VIH	220100 : MULTIDISTRITAL	6	218 : NIÑO PROTEGIDO	0.00	271.00	0.00	271.00	0.00	271.00	0.00	271.40	0.00	270.00	0.00	270.00	1,624.40
19AO0000360421	INSPECCIÓN A ESTABLECIMIENTOS QUE ALMACENAN, PREPARAN Y/O DISTRIBUYEN ALIMENTOS	220100 : MULTIDISTRITAL	25	222 : REPORTE TECNICO	0.00	0.00	0.00	0.00	42,931.90	31,931.90	31,931.90	0.00	0.00	31,931.90	31,931.90	0.00	170,659.50
19AO0000360444	EVALUACION NUTRICIONAL A ESTABLECIMIENTOS QUE PREPARAN Y/O DISTRIBUYEN ALIMENTOS	220100 : MULTIDISTRITAL	25	222 : REPORTE TECNICO	0.00	0.00	0.00	0.00	31,931.90	31,931.90	0.00	31,931.90	0.00	31,931.90	31,931.90	0.00	159,659.50
19AO0000360473	ATENCION DE LAS REACCIONES ADVERSAS A LAS VACUNAS	220100 : MULTIDISTRITAL	6	016 : CASO TRATADO	0.00	271.00	0.00	271.00	0.00	271.40	0.00	271.00	0.00	270.00	0.00	270.00	1,624.40
19AO0000360541	EDA NO COMPLICADA	220100 : MULTIDISTRITAL	1,160	016 : CASO TRATADO	15,822.20	15,822.20	15,822.20	15,822.20	15,822.20	15,822.20	15,822.20	15,822.20	15,822.20	15,822.20	15,822.20	15,823.60	189,867.80
19AO0000360568	EDA SOSPECHOSO DE COLERA	220100 : MULTIDISTRITAL	1	016 : CASO TRATADO	0.00	0.00	0.00	0.00	0.00	0.00	94,933.90	0.00	0.00	0.00	0.00	0.00	94,933.90
19AO0000360649	EDA DISENTERICA	220100 : MULTIDISTRITAL	495	016 : CASO TRATADO	15,822.20	15,822.20	15,822.20	15,822.20	15,822.20	15,822.20	15,822.20	15,822.20	15,822.20	15,822.20	15,822.20	15,823.60	189,867.80
19AO0000360676	EDA PERSISTENTE	220100 : MULTIDISTRITAL	11	016 : CASO TRATADO	0.00	8,630.20	8,630.20	8,630.20	8,630.20	8,630.20	8,630.20	8,630.20	8,630.20	8,630.20	8,630.20	8,632.10	94,934.10
19AO0000360739	INFECCION RESPIRATORIA AGUDA (IRA) NO COMPLICADA	220100 : MULTIDISTRITAL	8,675	016 : CASO TRATADO	38,287.00	38,289.00	38,289.00	38,289.00	38,289.00	38,289.00	38,288.00	38,288.00	38,288.00	38,288.00	38,288.00	38,287.00	459,459.00
19AO0000360743	ANEMIA	220100 : MULTIDISTRITAL	967	016 : CASO TRATADO	43,502.45	43,502.45	43,502.45	43,502.45	43,502.45	43,502.45	43,502.45	43,502.45	43,502.45	43,502.45	43,502.45	43,504.45	522,031.40
19AO0000360753	SOB/ASMA	220100 : MULTIDISTRITAL	107	016 : CASO TRATADO	43,502.45	43,502.45	43,502.45	43,502.45	43,502.45	43,502.45	43,502.45	43,502.45	43,502.45	43,502.45	43,502.45	43,504.45	522,031.40

GOBIERNO REGIONAL SAN MARTIN Sub - Gerencia de Planeamiento Estratégico y Estadística Regional

19AO000360762	FARINGOAMIGDALITIS PURULENTA AGUDA (FAPA)	220100 : MULTIDISTRITAL	227	016 : CASO TRATADO	1,701.00	1,702.00	1,703.00	1,703.00	1,703.00	1,702.00	1,701.00	1,701.00	1,701.00	1,701.00	1,701.00	1,701.00	20,420.00
19AO000360781	OTITIS MEDIA AGUDA (OMA)	220100 : MULTIDISTRITAL	273	016 : CASO TRATADO	1,701.00	1,701.00	1,703.00	1,703.00	1,703.00	1,703.00	1,701.00	1,701.00	1,701.00	1,701.00	1,701.00	1,701.00	20,420.00
19AO000360785	GESTANTE CON SUPLEMENTO DE HIERRO Y ACIDO FOLICO	220100 : MULTIDISTRITAL	2,981	224 : GESTANTE SUPLEMENTADA	53,001.45	53,001.45	53,001.45	53,001.45	53,001.45	53,001.45	53,001.45	53,001.45	53,001.45	53,001.45	53,001.45	53,001.45	636,017.40
19AO000360794	SINUSITIS AGUDA	220100 : MULTIDISTRITAL	10	016 : CASO TRATADO	0.00	1,021.00	1,022.60	1,022.00	1,022.00	1,021.00	1,021.00	1,021.00	1,021.00	1,021.00	1,020.00	0.00	10,212.60
19AO000361972	FUNCIONARIOS MUNICIPALES SENSIBILIZADOS PARA LA PROMOCIÓN DEL CUIDADO INFANTIL, LACTANCIA	220100 : MULTIDISTRITAL	3	215 : MUNICIPIO	0.00	0.00	0.00	36,830.00	0.00	0.00	0.00	36,830.00	0.00	0.00	0.00	0.00	73,660.00
19AO000361976	AGENTES COMUNITARIOS CAPACITADOS PARA LA PROMOCIÓN DEL CUIDADO INFANTIL, LACTANCIA MATERNA	220100 : MULTIDISTRITAL	20	215 : MUNICIPIO	6,138.00	6,138.00	6,138.00	6,138.00	6,138.00	6,138.00	6,138.00	6,138.00	6,138.00	6,138.00	6,138.00	6,142.00	73,660.00
19AO000361991	PARASITOSIS INTESTINAL	220100 : MULTIDISTRITAL	2,422	016 : CASO TRATADO	19,596.00	19,596.00	19,596.00	19,596.00	19,596.00	19,596.00	19,596.00	19,596.00	19,596.00	19,597.00	19,600.00	19,600.00	235,161.00
19AO000362567	DESPARASITACIÓN MASIVA	220100 : MULTIDISTRITAL	159	016 : CASO TRATADO	19,596.00	19,596.00	19,596.00	19,596.00	19,596.00	19,596.00	19,596.00	19,596.00	19,596.00	19,597.00	19,600.00	19,600.05	235,161.05
19AO000362571	NEUMONIAS	220100 : MULTIDISTRITAL	55	016 : CASO TRATADO	38,687.00	38,687.00	38,687.00	38,688.00	38,689.00	38,689.00	38,687.00	38,687.00	38,687.00	38,687.00	38,687.00	38,687.00	464,249.00
19AO000362613	NEUMONIA GRAVE O ENFERMEDAD MUY GRAVE EN NIÑOS MENORES DE 2 MESES	220100 : MULTIDISTRITAL	5	016 : CASO TRATADO	16,082.00	16,082.00	16,082.00	16,082.00	0.00	0.00	0.00	0.00	0.00	0.00	0.00	16,080.40	80,408.40
19AO000362629	NEUMONIA GRAVE Y ENFERMEDADES MUY GRAVE EN NIÑOS DE 2 MESES A 4 AÑOS	220100 : MULTIDISTRITAL	23	016 : CASO TRATADO	19,090.00	19,090.00	19,090.00	19,092.00	19,092.00	19,092.00	19,092.00	19,092.00	19,091.00	19,091.00	19,090.00	19,090.00	229,092.00
19AO000363514	FAMILIAS CON NIÑO(AS) MENORES DE 36 MESES Y GESTANTES RECIBEN SESIONES DEMOSTRATIVAS	220100 : MULTIDISTRITAL	14,167	133 : SESION	18,014.00	18,014.00	18,014.00	18,016.00	18,016.00	18,016.00	18,015.00	18,015.00	18,014.00	18,014.00	18,014.00	18,014.00	216,176.00
19AO000363540	FAMILIAS CON NIÑOS MENORES DE 24 MESES RECIBEN CONSEJERÍA A TRAVÉS DE VISITA DOMICILIARIA	220100 : MULTIDISTRITAL	6,703	056 : FAMILIA	9,007.00	9,007.00	9,007.00	9,007.00	9,007.00	9,009.00	9,009.70	9,008.00	9,007.00	9,007.00	9,007.00	9,007.00	108,089.70
19AO000363619	ATENCION EDA CON DESHIDRATACION	220100 : MULTIDISTRITAL	12	016 : CASO TRATADO	38,362.00	38,362.00	38,362.00	38,363.00	38,364.00	38,364.00	38,364.00	38,363.00	38,363.00	38,362.00	38,362.00	38,362.00	460,353.00
19AO000363631	ATENCION EDA CON DESHIDRATACION Y SHOCK	220100 : MULTIDISTRITAL	1	016 : CASO TRATADO	0.00	0.00	4,651.30	0.00	0.00	0.00	0.00	0.00	0.00	0.00	0.00	0.00	4,651.30

OEI.18 PROMOVER LA GESTIÓN DEL RIESGO DE DESASTRES EN LA REGIÓN

AEI.18.01 FORTALECIMIENTO DE CAPACIDADES EN GESTIÓN DEL RIESGO DE DESASTRES DE MANERA INTEGRAL PARA LA POBLACIÓN

COD.	Actividad Operativa	Ubigeo	PROGRAMACION														Monto POI S/.
			Meta Anual	U.M.	1	2	3	4	5	6	7	8	9	10	11	12	
19AO000354414	MONITOREO,SUPERVISION Y EVALUACION DE PRODUCTOS Y ACTIVIDADES EN GESTION DE RIESGO DE DESASTRES	220100 : MULTIDISTRITAL	10	201 : INFORME TECNICO	0.00	378.00	378.00	378.00	378.00	378.00	378.00	378.00	378.00	378.00	378.00	0.00	3,780.00
19AO000354423	DESARROLLO DE INSTRUMENTOS ESTRATEGICOS PARA LA GESTION DEL RIESGO DE DESASTRES	220100 : MULTIDISTRITAL	3	201 : INFORME TECNICO	0.00	0.00	0.00	0.00	1,995.00	0.00	0.00	1,995.00	0.00	1,995.00	0.00	0.00	5,985.00
19AO000354435	DESARROLLO DE SIMULACROS EN GESTION REACTIVA	220100 : MULTIDISTRITAL	27	248 : REPORTE	0.00	0.00	0.00	0.00	14,010.00	0.00	0.00	0.00	3,010.00	0.00	3,010.00	0.00	20,030.00
19AO000354459	IMPLEMENTACION DE BRIGADAS PARA LA ATENCION FRENTE A EMERGENCIAS Y DESASTRES	220100 : MULTIDISTRITAL	1	583 : BRIGADA	0.00	0.00	0.00	0.00	0.00	0.00	0.00	18,480.00	0.00	0.00	0.00	0.00	18,480.00
19AO000354464	FORMACION Y CAPACITACION EN MATERIA DE GESTION DE RIESGO DE DESASTRES Y ADAPTACION AL CAMBIO CLIMATICO	220100 : MULTIDISTRITAL	60	086 : PERSONA	0.00	0.00	0.00	0.00	0.00	0.00	0.00	0.00	0.00	10,395.00	0.00	0.00	10,395.00
19AO000354468	ORGANIZACIÓN Y ENTRENAMI ENTO DE COMUNIDADES EN HABILIDADES FRENTE AL RIESGO DE DESASTRES	220100 : MULTIDISTRITAL	60	086 : PERSONA	0.00	0.00	0.00	0.00	6,037.50	6,037.50	0.00	0.00	0.00	0.00	0.00	0.00	12,075.00
19AO000354472	SEGURIDAD FISICO FUNCIONAL DE SERVICIOS PUBLICOS	220100 : MULTIDISTRITAL	1	065 : INTERVENCION	0.00	0.00	15,750.00	0.00	0.00	0.00	0.00	0.00	0.00	0.00	0.00	0.00	15,750.00
19AO000354479	ASISTENCIA TECNICA Y ACOMPAÑAMIENTO EN GESTION DEL RIESGO DE DESASTRES	220100 : MULTIDISTRITAL	2	201 : INFORME TECNICO	0.00	0.00	0.00	1,543.50	0.00	1,543.50	0.00	0.00	0.00	0.00	0.00	0.00	3,087.00
19AO000354489	ADMINISTRACION Y ALMACENAMIENTO DE INFRAESTRUCTURA MOVIL PARA LA ASISTENCIA FRENTE A EMERGENCIAS Y DESASTRES	220100 : MULTIDISTRITAL	1	614 : Infraestructura Movil	0.00	12,075.00	0.00	0.00	0.00	0.00	0.00	0.00	0.00	0.00	0.00	0.00	12,075.00
19AO000354499	DESARROLLO DE LOS CENTROS Y ESPACIOS DE MONITOREO DE EMERGENCIAS Y DESASTRES	220100 : MULTIDISTRITAL	12	248 : REPORTE	798.00	798.00	798.00	798.00	798.00	798.00	798.00	798.00	798.00	798.00	798.00	798.00	9,576.00

Centro de Costo: 401.03 - RISS ALTO MAYO: PROVINCIA RIOJA

OEI.04 MEJORAR LA CALIDAD DE LA ATENCIÓN EN SALUD DE LA POBLACIÓN EN MAYOR CONDICIÓN DE VULNERABILIDAD

AEI.04.01 SERVICIOS DE SALUD PÚBLICO CON CALIDAD Y OPORTUNIDAD PARA LA REGIÓN

COD.	Actividad Operativa	Ubigeo	PROGRAMACION														Monto POI S/.
			Meta Anual	U.M.	1	2	3	4	5	6	7	8	9	10	11	12	
19AO000357649	MONITOREO DEL PROGRAMA PRESUPUESTAL	220800 : MULTIDISTRITAL	4	060 : INFORME	1,999.50	1,999.50	1,999.50	1,999.50	1,999.50	1,999.50	1,999.50	1,999.50	1,999.50	1,999.50	1,999.50	1,999.50	23,994.00
19AO000357658	SUPERVISION DEL PROGRAMA PRESUPUESTAL	220800 : MULTIDISTRITAL	4	060 : INFORME	1,999.00	1,999.00	1,999.00	1,999.00	1,999.00	1,999.00	1,999.00	1,999.00	1,999.00	1,998.00	2,005.00	1,999.00	23,993.00

19AO000357664	EVALUACIÓN DEL PROGRAMA PRESUPUESTAL	220800 : MULTIDISTRITAL	4	060 : INFORME	1,999.00	2,004.00	1,999.00	1,999.00	1,999.00	1,999.00	1,999.00	1,999.00	1,999.00	1,999.00	1,999.00	1,999.00	23,993.00
19AO000357676	CERTIFICACION DE DISCAPACIDAD	220801 : RIOJA	320	018 : CERTIFICADO	5,488.00	5,488.00	205,488.00	5,488.00	5,488.00	5,488.00	5,488.00	5,490.00	5,488.00	5,490.00	5,488.00	5,488.00	265,860.00
19AO000357686	ATENCION DE REHABILITACION PARA PERSONAS CON DISCAPACIDAD FISICA	220800 : MULTIDISTRITAL	445	006 : ATENCION	2,423.00	2,423.00	2,423.00	2,423.00	2,423.00	2,423.00	2,423.00	2,423.00	2,423.00	2,423.00	2,427.00	2,423.00	29,080.00
19AO000357737	CAPACITACION A AGENTES COMUNITARIOS EN REHABILITACION BASADA EN LA COMUNIDAD	220800 : MULTIDISTRITAL	25	088 : PERSONA CAPACITADA	2,439.00	2,439.00	2,439.00	2,439.00	2,439.00	2,439.00	2,439.00	2,439.00	2,439.00	2,439.00	2,439.00	2,443.00	29,272.00
19AO000357742	VISITAS A LAS FAMILIAS PARA REHABILITACION BASADA EN LA COMUNIDAD	220800 : MULTIDISTRITAL	55	056 : FAMILIA	7,680.00	7,680.00	7,680.00	7,680.00	7,680.00	7,680.00	7,680.00	7,680.00	7,680.00	7,680.00	7,680.00	7,680.00	92,160.00
19AO000360383	TAMIZAJE DE NIÑOS Y NIÑAS DE 3 A 17 AÑOS CON DEFICIT EN SUS HABILIDADES SOCIALES, TRASTORNOS MENTALES Y DEL COMPORTAMIENTO Y/O PROBLEMAS PSICOSOCIALES PROPIOS DE LA INFANCIA Y LA ADOLESCENCIA	220801 : RIOJA	1,620	083 : PACIENTE ATENDIDO	2,695.00	2,695.00	202,695.00	2,695.00	2,695.00	2,695.00	2,695.00	2,695.00	2,695.00	2,695.00	2,695.00	2,699.00	232,344.00
19AO000360412	MONITOREO, SUPERVISION, EVALUACION Y CONTROL DEL PROGRAMA EN SALUD MENTAL	220800 : MULTIDISTRITAL	6	001 : ACCION	0.00	8,547.00	0.00	8,547.00	0.00	8,547.00	0.00	8,546.00	0.00	8,547.00	0.00	8,546.00	51,280.00
19AO000360483	MONITOREO, SUPERVISION, EVALUACIÓN Y CONTROL DEL PROGRAMA EN SALUD MENTAL	220800 : MULTIDISTRITAL	6	001 : ACCION	0.00	8,547.00	0.00	8,547.00	0.00	8,547.00	0.00	8,547.00	0.00	8,546.00	0.00	8,546.00	51,280.00
19AO000360535	TAMIZAJE DE PERSONAS CON TRASTORNOS MENTALES Y PROBLEMAS PSICOSOCIALES	220900 : MULTIDISTRITAL	61,397	083 : PACIENTE ATENDIDO	5,015.00	5,015.00	5,015.00	5,015.00	5,015.00	5,015.00	5,015.00	5,015.00	5,015.00	5,015.00	5,016.00	5,010.00	60,176.00
19AO000360585	TRATAMIENTO DE PERSONAS CON PROBLEMAS PSICOSOCIALES	220800 : MULTIDISTRITAL	715	394 : PERSONA TRATADA	2,439.00	2,439.00	2,439.00	2,439.00	2,439.00	2,439.00	2,439.00	2,439.00	2,439.00	2,439.00	2,439.00	2,443.00	29,272.00
19AO000360611	TRATAMIENTO AMBULATORIO DE NIÑOS Y NIÑAS DE 03 A 17 AÑOS CON TRASTORNOS MENTALES Y DEL COMPORTAMIENTO Y/O PROBLEMAS PSICOSOCIALES PROPIOS DE LA INFANCIA Y LA ADOLESCENCIA	220800 : MULTIDISTRITAL	590	394 : PERSONA TRATADA	2,452.00	2,452.00	2,452.00	2,452.00	2,452.00	2,452.00	2,452.00	2,452.00	2,452.00	2,452.00	2,454.00	2,454.00	29,428.00
19AO000360646	TRATAMIENTO AMBULATORIO DE PERSONAS CON TRASTORNOS AFECTIVOS (DEPRESION Y CONDUCTA SUICIDA) Y DE ANSIEDAD	220800 : MULTIDISTRITAL	153	394 : PERSONA TRATADA	5,818.00	5,818.00	5,818.00	5,818.00	5,818.00	5,818.00	5,818.00	5,818.00	5,818.00	5,818.00	5,820.00	5,820.00	69,820.00
19AO000360665	TRATAMIENTO AMBULATORIO DE PERSONAS CON TRASTORNO DEL COMPORTAMIENTO DEBIDO AL CONSUMO DE ALCOHOL	220900 : MULTIDISTRITAL	60	394 : PERSONA TRATADA	5,788.00	5,788.00	5,788.00	5,788.00	5,788.00	5,788.00	5,788.00	5,788.00	5,788.00	5,788.00	5,790.00	5,790.00	69,460.00
19AO000360692	TRATAMIENTO AMBULATORIO DE PERSONAS CON SINDROME O TRASTORNO PSICOTICO	220800 : MULTIDISTRITAL	5	394 : PERSONA TRATADA	0.00	0.00	0.00	10,980.00	0.00	10,980.00	0.00	10,980.00	0.00	10,980.00	0.00	10,984.00	54,904.00
19AO000360711	INTERVENCIONES COMUNITARIAS PARA LA RECUPERACION EMOCIONAL DE POBLACIONES VICTIMAS DE VIOLENCIA POLITICA	220800 : MULTIDISTRITAL	15	019 : COMUNIDAD	2,596.00	2,596.00	2,596.00	2,596.00	2,596.00	2,596.00	2,596.00	2,596.00	2,596.00	2,596.00	2,597.00	2,599.00	31,156.00
19AO000360724	SESIONES DE ENTRENAMIENTO EN HABILIDADES SOCIALES PARA ADOLESCENTES, JOVENES Y ADULTOS	220800 : MULTIDISTRITAL	165	133 : SESION	2,423.00	2,423.00	2,423.00	2,423.00	2,423.00	2,423.00	2,423.00	2,423.00	2,423.00	2,423.00	2,425.00	2,425.00	29,080.00
19AO000360745	PROMOCION DE CONVIVENCIA SALUDABLE EN FAMILIAS CON GESTANTES O NIÑOS MENORES DE 5 AÑOS	220800 : MULTIDISTRITAL	1,340	019 : COMUNIDAD	6,989.00	6,989.00	6,989.00	6,989.00	6,989.00	6,989.00	6,989.00	6,989.00	6,989.00	6,989.00	6,989.00	6,989.00	83,868.00
19AO000360757	CAPACITACION A ACTORES SOCIALES QUE PROMUEVEN LA CONVIVENCIA SALUDABLES	220800 : MULTIDISTRITAL	109	227 : CAPACITACION	7,550.00	7,550.00	7,550.00	7,550.00	7,550.00	7,550.00	7,550.00	7,550.00	7,550.00	7,550.00	7,550.00	7,550.00	90,600.00

OEI.04 MEJORAR LA CALIDAD DE LA ATENCIÓN EN SALUD DE LA POBLACIÓN EN MAYOR CONDICIÓN DE VULNERABILIDAD

AEI.04.02 PARTO INSTITUCIONAL ACCESIBLE PARA LA POBLACIÓN GESTANTE

COD.	Actividad Operativa	Ubigeo	PROGRAMACION													Monto POI S/.
			Meta Anual	U.M.	1	2	3	4	5	6	7	8	9	10	11	12	
19AO000367475	ATENCION AMBULATORIA DE URGENCIAS (PRIORIDAD III O IV) EN MODULOS HOSPITALARIOS DIFERENCIADOS AUTORIZADOS	220800 : MULTIDISTRITAL	12	006 : ATENCION	4,583.00	4,583.00	4,583.00	4,583.00	4,583.00	4,583.00	4,583.00	4,583.00	4,583.00	4,583.00	4,583.00	4,583.00	54,996.00
19AO000367477	COORDINACION Y SEGUIMIENTO DE LA REFERENCIA	220800 : MULTIDISTRITAL	12	006 : ATENCION	4,583.00	4,583.00	4,583.00	4,583.00	4,583.00	4,583.00	4,583.00	4,583.00	4,583.00	4,583.00	4,583.00	4,583.00	54,996.00
19AO000367478	ENTRENAMIENTO DE LA COMUNIDAD EFECTIVAS FRENTE A LAS EMERGENCIA Y URGENCIAS INDIVIDUALES Y MASIVAS	220800 : MULTIDISTRITAL	12	006 : ATENCION	4,583.00	4,583.00	4,583.00	4,583.00	4,583.00	4,583.00	4,583.00	4,583.00	4,583.00	4,583.00	4,583.00	4,583.00	54,996.00
19AO000367482	SERVICIO DE TRANSPORTE ASISTIDO DE LA EMERGENCIA	220800 : MULTIDISTRITAL	12	006 : ATENCION	4,583.00	4,583.00	4,583.00	4,583.00	4,583.00	4,583.00	4,583.00	4,583.00	4,583.00	4,583.00	4,583.00	4,583.00	54,996.00
19AO000367485	SERVICIO DE TRANSPORTE ASISTIDO DE LA URGENCIA	220800 : MULTIDISTRITAL	12	006 : ATENCION	4,583.00	4,583.00	4,583.00	4,583.00	4,583.00	4,583.00	4,583.00	4,583.00	4,583.00	4,583.00	4,583.00	4,583.00	54,996.00
19AO000367488	ATENCION DE TRIAJE	220800 : MULTIDISTRITAL	12	006 : ATENCION	4,583.00	4,583.00	4,583.00	4,583.00	4,583.00	4,583.00	4,583.00	4,583.00	4,583.00	4,583.00	4,583.00	4,583.00	54,996.00
19AO000367491	ATENCION DE LA EMERGENCIA Y URGENCIA BASICA	220800 : MULTIDISTRITAL	12	006 : ATENCION	4,583.00	4,583.00	4,583.00	4,583.00	4,583.00	4,583.00	4,583.00	4,583.00	4,583.00	4,583.00	4,583.00	4,583.00	54,996.00
19AO000367495	ATENCION DE LA EMERGENCIA Y URGENCIA ESPECIALIZADA	220800 : MULTIDISTRITAL	12	006 : ATENCION	4,583.00	4,583.00	4,583.00	4,583.00	4,583.00	4,583.00	4,583.00	4,583.00	4,583.00	4,583.00	4,583.00	4,583.00	54,996.00
19AO000367496	ATENCION DE LA EMERGENCIA QUIRURGICA	220800 : MULTIDISTRITAL	12	006 : ATENCION	4,583.00	4,583.00	4,653.30	4,583.00	4,583.00	4,583.00	4,583.00	4,583.00	4,583.00	4,583.00	4,583.00	4,583.00	55,066.30

OEI.04 MEJORAR LA CALIDAD DE LA ATENCIÓN EN SALUD DE LA POBLACIÓN EN MAYOR CONDICIÓN DE VULNERABILIDAD

AEI.04.03 ATENCIÓN PRENATAL OPORTUNA PARA LA POBLACIÓN GESTANTE

GOBIERNO REGIONAL MARTIN Sub-Gerencia de Planeamiento Estratégico y Estadística Regional

COD.	Actividad Operativa	Ubigeo	PROGRAMACION														Monto POI S/.
			Meta Anual	U.M.	1	2	3	4	5	6	7	8	9	10	11	12	
19AO000353720	POBLACIÓN INFORMADA EN SALUD SEXUAL Y REPRODUCTIVA POR MEDIOS DE DIFUSION MASIVA	220801 : RIOJA	75,000	259 : PERSONA INFORMADA	4,416.00	4,416.00	101,116.00	4,416.00	4,416.00	4,416.00	4,416.00	4,416.00	4,416.00	4,416.00	4,416.00	4,424.00	149,700.00
19AO000354369	MONITOREO, DE LA SALUD MATERNO NEONATAL	220800 : MULTIDISTRITAL	4	259 : PERSONA INFORMADA	0.00	0.00	19,282.00	0.00	0.00	19,282.00	0.00	0.00	19,285.00	0.00	0.00	19,282.00	77,131.00
19AO000354425	ATENCION DE GESTANTE	220800 : MULTIDISTRITAL	2,893	058 : GESTANTE CONTROLADA	8,350.00	8,350.00	8,350.00	8,350.00	8,350.00	8,350.00	8,350.00	8,350.00	8,350.00	8,354.00	8,350.00	8,350.00	100,204.00
19AO000354505	SUPERVISION, DE LA SALUD MATERNO NEONATAL	220800 : MULTIDISTRITAL	4	201 : INFORME TECNICO	0.00	0.00	19,282.00	0.00	0.00	19,282.00	0.00	0.00	19,285.00	0.00	0.00	19,282.00	77,131.00
19AO000354512	EVALUACION Y CONTROL DE LA SALUD MATERNO NEONATAL	220800 : MULTIDISTRITAL	4	201 : INFORME TECNICO	0.00	0.00	19,282.00	0.00	0.00	19,282.00	0.00	0.00	19,285.00	0.00	0.00	19,282.00	77,131.00
19AO000354541	COMUNICADORES Y PERIODISTAS INFORMADOS EN TEMAS DE SALUD SEXUAL Y SALUD REPRODUCTIVA	220801 : RIOJA	20	420 : POBLACION	52.00	52.00	100,052.00	52.00	57.00	52.00	53.00	60.00	52.00	52.00	52.00	52.00	100,638.00
19AO000354575	ATENCION INTEGRAL PARA LA PREVENCION DEL EMBARAZO ADOLESCENTE	220800 : MULTIDISTRITAL	1,252	006 : ATENCION	24,508.00	24,508.00	24,508.00	24,508.00	24,508.00	24,508.00	24,508.00	24,508.00	24,508.00	24,508.00	24,512.00	24,508.00	294,100.00
19AO000354640	VACUNACIÓN ANTITETÁNICA A LA GESTANTE	220800 : MULTIDISTRITAL	2,018	434 : GESTANTE PROTEGIDA	8,360.00	8,349.00	8,349.00	8,349.00	8,349.00	8,349.00	8,349.00	8,349.00	8,349.00	8,349.00	8,349.00	8,349.00	100,199.00
19AO000354666	VISITA DOMICILIARIA	220800 : MULTIDISTRITAL	2,893	058 : GESTANTE CONTROLADA	8,360.00	8,349.00	8,349.00	8,349.00	8,349.00	8,349.00	8,349.00	8,349.00	8,349.00	8,349.00	8,349.00	8,349.00	100,199.00
19AO000354680	EXAMENES DE LABORATORIO COMPLETO	220800 : MULTIDISTRITAL	2,893	207 : GESTANTE ATENDIDA	8,360.00	8,349.00	8,349.00	8,349.00	8,349.00	8,349.00	8,349.00	8,349.00	8,349.00	8,349.00	8,349.00	8,349.00	100,199.00
19AO000354691	ECOGRAFIA OBSTÉTRICA	220800 : MULTIDISTRITAL	2,893	207 : GESTANTE ATENDIDA	8,360.00	8,349.00	8,349.00	8,349.00	8,349.00	8,349.00	8,349.00	8,349.00	8,349.00	8,349.00	8,349.00	8,349.00	100,199.00
19AO000354702	ATENCIÓN ODONTOLOGICA DE LA GESTANTE	220800 : MULTIDISTRITAL	2,018	207 : GESTANTE ATENDIDA	8,360.00	8,349.00	8,349.00	8,349.00	8,349.00	8,349.00	8,349.00	8,349.00	8,349.00	8,349.00	8,349.00	8,349.00	100,199.00
19AO000354718	EVALUACION DEL BIENESTAR FETAL	220800 : MULTIDISTRITAL	110	433 : GESTANTE EXAMINADA	8,360.00	8,349.00	8,349.00	8,349.00	8,349.00	8,349.00	8,349.00	8,349.00	8,349.00	8,349.00	8,349.00	8,349.00	100,199.00
19AO000358417	MEJORAMIENTO DEL ACCESO DE LA POBLACION A METODOS DE PLANIFICACION FAMILIAR AQV MASCULINO	220800 : MULTIDISTRITAL	1	083 : PACIENTE ATENDIDO	0.00	0.00	0.00	0.00	6,000.00	0.00	0.00	0.00	0.00	0.00	0.00	0.00	6,000.00
19AO000358423	AQV FEMENINO	220800 : MULTIDISTRITAL	138	206 : PAREJA PROTEGIDA	5,416.00	5,416.00	5,416.00	5,416.00	5,416.00	5,416.00	5,416.00	5,416.00	5,416.00	5,416.00	5,416.00	5,424.00	65,000.00
19AO000358426	COMPLICACION DE AQV FEMENINO	220800 : MULTIDISTRITAL	1	083 : PACIENTE ATENDIDO	0.00	0.00	0.00	0.00	3,000.00	0.00	0.00	0.00	0.00	0.00	0.00	0.00	3,000.00
19AO000358429	DISPOSITIVOS INTRAUTERINOS	220800 : MULTIDISTRITAL	25	206 : PAREJA PROTEGIDA	999.00	999.00	999.00	999.00	999.00	999.00	999.00	999.00	999.00	999.00	999.00	1,011.00	12,000.00
19AO000358436	ANTICONCEPTIVO HORMONAL INYECTABLE	220800 : MULTIDISTRITAL	2,758	206 : PAREJA PROTEGIDA	5,734.00	5,734.00	5,734.00	5,734.00	5,734.00	5,734.00	5,734.00	5,734.00	5,734.00	5,734.00	5,734.00	5,748.00	68,822.00
19AO000358453	METODOS DE BARRERA	220800 : MULTIDISTRITAL	1,260	206 : PAREJA PROTEGIDA	249.00	249.00	249.00	249.00	249.00	249.00	249.00	249.00	249.00	249.00	249.00	261.00	3,000.00
19AO000358470	ANTICONCEPTIVO HORMONAL ORA	220800 : MULTIDISTRITAL	2,188	206 : PAREJA PROTEGIDA	3,750.00	3,750.00	3,750.00	3,750.00	3,750.00	3,750.00	3,750.00	3,750.00	3,750.00	3,750.00	3,750.00	3,750.00	45,000.00
19AO000358483	ANTICONCEPCIÓN ORAL DE EMERGENCIA	220800 : MULTIDISTRITAL	110	206 : PAREJA PROTEGIDA	4,999.00	4,999.00	4,999.00	4,999.00	4,999.00	4,999.00	4,999.00	4,999.00	4,999.00	4,999.00	4,999.00	5,011.00	60,000.00
19AO000358500	METODOS DE ABSTINENCIA PERIODICA	220800 : MULTIDISTRITAL	194	206 : PAREJA PROTEGIDA	249.00	249.00	249.00	249.00	249.00	249.00	249.00	249.00	249.00	249.00	249.00	261.00	3,000.00
19AO000358520	MÉTODO DE LACTANCIA MATERNA EXCLUSIVA(MELA)	220800 : MULTIDISTRITAL	468	206 : PAREJA PROTEGIDA	499.00	499.00	499.00	499.00	499.00	499.00	499.00	499.00	499.00	499.00	499.00	511.00	6,000.00
19AO000358538	COMPLICACIONES POR USO DE DIU	220800 : MULTIDISTRITAL	1	083 : PACIENTE ATENDIDO	0.00	0.00	0.00	0.00	20,000.00	0.00	0.00	0.00	0.00	0.00	0.00	0.00	20,000.00
19AO000358549	ANTICONCEPTIVO HORMONAL MENSUAL INYECTABLE	220800 : MULTIDISTRITAL	660	206 : PAREJA PROTEGIDA	2,499.00	2,499.00	2,499.00	2,499.00	2,499.00	2,499.00	2,499.00	2,499.00	2,499.00	2,499.00	2,499.00	2,511.00	30,000.00
19AO000358558	CONDON FEMENINO	220800 : MULTIDISTRITAL	7	206 : PAREJA PROTEGIDA	0.00	0.00	2,250.00	0.00	0.00	2,250.00	0.00	0.00	2,250.00	0.00	2,250.00	0.00	9,000.00
19AO000358574	IMPLANTE	220800 : MULTIDISTRITAL	562	206 : PAREJA PROTEGIDA	13,063.00	13,063.00	13,063.00	13,063.00	13,063.00	13,063.00	13,063.00	13,063.00	13,063.00	13,063.00	13,063.00	13,069.00	156,762.00
19AO000359544	MEJORAMIENTO DEL ACCESO DE LA POBLACION A SERVICIOS DE CONSEJERIA EN SALUD SEXUAL Y REPRODUCTIVA ORIENTACIÓN /CONSEJERÍA EN SALUD SEXUAL Y REPRODUCTIVA	220800 : MULTIDISTRITAL	27,618	259 : PERSONA INFORMADA	3,416.00	3,416.00	3,416.00	3,416.00	3,416.00	3,416.00	3,416.00	3,416.00	3,416.00	3,416.00	3,416.00	3,424.00	41,000.00
19AO000359549	CAPTACIÓN DE MUEJERES CON DEMANDA INSATISFECHA DE PLANIFICACIÓN FAMILIAR	220800 : MULTIDISTRITAL	6,145	006 : ATENCION	597.00	597.00	597.00	597.00	597.00	597.00	597.00	597.00	597.00	597.00	597.00	609.00	7,176.00

GOBIERNO REGIONAL Sub - Gerencia de Planeamiento Estratégico y Estadística Regional SAN MARTIN

19AO000359555	ATENCIÓN PRE GESTACIONAL	220800 : MULTIDISTRITAL	375	006 : ATENCION	385.00	385.00	385.00	385.00	385.00	385.00	385.00	385.00	385.00	385.00	385.00	390.00	4,625.00
19AO000359618	BRINDAR ATENCIÓN A LA GESTANTE CON COMPLICACIONES AMENAZA DE PARTO PREMATURO	220800 : MULTIDISTRITAL	147	207 : GESTANTE ATENDIDA	2,024.00	2,024.00	2,024.00	2,024.00	2,024.00	2,024.00	2,024.00	2,024.00	2,024.00	2,024.00	2,024.00	2,030.00	24,294.00
19AO000359635	HEMORRAGIAS DE LA 1ER MITAD DEL EMBARAZO SIN LAPAROTOMIA	220800 : MULTIDISTRITAL	488	207 : GESTANTE ATENDIDA	2,843.00	2,843.00	2,843.00	2,843.00	2,843.00	2,843.00	2,843.00	2,843.00	2,843.00	2,843.00	2,843.00	2,853.00	34,126.00
19AO000359638	HEMORRAGIA DE LA 2DA MITAD DEL EMBARAZO	220800 : MULTIDISTRITAL	80	207 : GESTANTE ATENDIDA	2,024.00	2,024.00	2,024.00	2,024.00	2,024.00	2,024.00	2,024.00	2,024.00	2,024.00	2,024.00	2,024.00	2,030.00	24,294.00
19AO000359643	HIPEREMESIS GRAVIDICA	220800 : MULTIDISTRITAL	170	207 : GESTANTE ATENDIDA	2,843.00	2,843.00	2,843.00	2,843.00	2,843.00	2,843.00	2,843.00	2,843.00	2,843.00	2,843.00	2,843.00	2,853.00	34,126.00
19AO000359651	INFECCION DEL TRACTO URINARIO EN EL EMBARAZO	220800 : MULTIDISTRITAL	1,737	207 : GESTANTE ATENDIDA	2,843.00	2,843.00	2,843.00	2,843.00	2,843.00	2,843.00	2,843.00	2,843.00	2,843.00	2,843.00	2,843.00	2,853.00	34,126.00
19AO000359664	RUPTURA PREMATURA DE MEMBRANAS Y OTRARELACIONADAS	220800 : MULTIDISTRITAL	137	207 : GESTANTE ATENDIDA	2,843.00	2,843.00	2,843.00	2,843.00	2,843.00	2,843.00	2,843.00	2,843.00	2,843.00	2,843.00	2,843.00	2,853.00	34,126.00
19AO000359670	HEMORRAGIAS DE LA 1ERA MITAD DEL EMBARAZO CON LAPAROTOMIA	220800 : MULTIDISTRITAL	14	207 : GESTANTE ATENDIDA	2,843.00	2,843.00	2,843.00	2,843.00	2,843.00	2,843.00	2,843.00	2,843.00	2,843.00	2,843.00	2,843.00	2,853.00	34,126.00
19AO000359677	TRASTORNO HIPERTENSIVOS EN EL EMBARAZO	220800 : MULTIDISTRITAL	219	207 : GESTANTE ATENDIDA	2,843.00	2,843.00	2,843.00	2,843.00	2,843.00	2,843.00	2,843.00	2,843.00	2,843.00	2,843.00	2,843.00	2,853.00	34,126.00
19AO000359693	TRASTORNOS METABOLICOS DEL EMBARAZO	220800 : MULTIDISTRITAL	5	207 : GESTANTE ATENDIDA	0.00	34,126.00	0.00	0.00	0.00	0.00	0.00	0.00	0.00	0.00	0.00	0.00	34,126.00
19AO000359701	OTRAS ENFERMEDADES DEL EMBARAZO	220800 : MULTIDISTRITAL	210	207 : GESTANTE ATENDIDA	2,843.00	2,843.00	2,843.00	2,843.00	2,843.00	2,843.00	2,843.00	2,843.00	2,843.00	2,843.00	2,843.00	2,853.00	34,126.00
19AO000360269	BRINDAR ATENCION DE PARTO NORMAL	220800 : MULTIDISTRITAL	2,166	208 : PARTO NORMAL	13,523.00	13,523.00	13,523.00	13,523.00	13,523.00	13,523.00	13,523.00	13,523.00	13,523.00	13,523.00	13,523.00	13,529.00	162,282.00
19AO000360274	BRINDAR ATENCION DEL PARTO COMPLICADO NO QUIRURGICO TRABAJO DE PARTO DISFUNCIONAL	220800 : MULTIDISTRITAL	60	209 : PARTO COMPLICADO	3,745.00	3,745.00	3,745.00	3,745.00	3,745.00	3,745.00	3,745.00	3,745.00	3,745.00	3,745.00	3,745.00	3,758.00	44,953.00
19AO000360284	HEMORRAGIAS INTRAPARTO Y POSTPARTO	220800 : MULTIDISTRITAL	20	209 : PARTO COMPLICADO	3,745.00	3,745.00	3,745.00	3,745.00	3,745.00	3,745.00	3,745.00	3,745.00	3,745.00	3,745.00	3,745.00	3,758.00	44,953.00
19AO000360292	BRINDAR ATENCION DEL PARTO COMPLICADO QUIRURGICO	220800 : MULTIDISTRITAL	574	210 : CESAREA	8,005.00	8,005.00	8,005.00	8,005.00	8,005.00	8,005.00	8,005.00	8,005.00	8,005.00	8,005.00	8,005.00	8,015.00	96,070.00
19AO000360303	ATENDER EL PUERPERIO	220800 : MULTIDISTRITAL	2,818	440 : PERSONA CONTROLADA	27,225.00	27,225.00	27,225.00	27,225.00	27,225.00	27,225.00	27,225.00	27,225.00	27,225.00	27,225.00	27,225.00	27,229.00	326,704.00
19AO000360310	ATENDER EL PUERPERIO CON COMPLICACIONES ENDOMETRITIS PUERPERA	220800 : MULTIDISTRITAL	22	212 : EGRESO	2,663.00	2,663.00	2,663.00	2,663.00	2,663.00	2,663.00	2,663.00	2,663.00	2,663.00	2,663.00	2,663.00	2,679.00	31,972.00
19AO000360320	MASTITIS	220800 : MULTIDISTRITAL	15	212 : EGRESO	2,663.00	2,663.00	2,663.00	2,663.00	2,663.00	2,663.00	2,663.00	2,663.00	2,663.00	2,663.00	2,663.00	2,679.00	31,972.00
19AO000360333	OTRAS COMPLICACIONES DE PUERPERIO	220800 : MULTIDISTRITAL	65	212 : EGRESO	2,579.00	2,579.00	2,579.00	2,579.00	2,579.00	2,579.00	2,579.00	2,579.00	2,579.00	2,579.00	2,579.00	2,589.00	30,958.00
19AO000360508	MEJORAMIENTO DEL ACCESO AL SISTEMA DE REFERENCIA INSTITUCIONAL REFERENCIA DE FONP / FUNCIONES OBSTETRICAS NEONATALES PRIMARIAS	220800 : MULTIDISTRITAL	240	214 : GESTANTE Y/O NEONATO REFERIDO	1,499.00	1,499.00	1,499.00	1,499.00	1,499.00	1,499.00	1,499.00	1,499.00	1,499.00	1,499.00	1,499.00	1,505.00	17,994.00
19AO000360527	REFERENCIA DE FONB / FUNCIONES OBSTETRICAS NEONATALES BASICAS	220800 : MULTIDISTRITAL	240	214 : GESTANTE Y/O NEONATO REFERIDO	1,499.00	1,499.00	1,499.00	1,499.00	1,499.00	1,499.00	1,499.00	1,499.00	1,499.00	1,499.00	1,499.00	1,505.00	17,994.00
19AO000360551	REFERENCIA DE FONE / FUNCIONES OBSTETRICAS NEONATALES ESENCIALES	220800 : MULTIDISTRITAL	120	214 : GESTANTE Y/O NEONATO REFERIDO	1,499.00	1,499.00	1,499.00	1,499.00	1,499.00	1,499.00	1,499.00	1,499.00	1,499.00	1,499.00	1,499.00	1,505.00	17,994.00
19AO000360628	ATENDER AL RECIEN NACIDO NORMAL	220800 : MULTIDISTRITAL	2,860	239 : RECIEN NACIDO ATENDIDO	4,383.00	4,383.00	4,383.00	4,383.00	4,383.00	4,383.00	4,383.00	4,383.00	4,383.00	4,383.00	4,383.00	4,397.00	52,610.00
19AO000360650	ATENCIÓN DEL RECIÉN NACIDO EN ALOJAMIENTO CONJUNTO	220800 : MULTIDISTRITAL	2,860	239 : RECIEN NACIDO ATENDIDO	4,383.00	4,383.00	4,383.00	4,383.00	4,383.00	4,383.00	4,383.00	4,383.00	4,383.00	4,383.00	4,383.00	4,397.00	52,610.00
19AO000360670	CONTROL DEL RECIEN NACIDO	220800 : MULTIDISTRITAL	2,860	239 : RECIEN NACIDO ATENDIDO	4,383.00	4,383.00	4,383.00	4,383.00	4,383.00	4,383.00	4,383.00	4,383.00	4,383.00	4,383.00	4,383.00	4,397.00	52,610.00
19AO000360709	VISITA DOMICILIARIA AL RECIEN NACIDO	220800 : MULTIDISTRITAL	2,860	115 : VISITA	4,383.00	4,383.00	4,383.00	4,383.00	4,383.00	4,383.00	4,383.00	4,383.00	4,383.00	4,383.00	4,383.00	4,397.00	52,610.00
19AO000360725	TAMIZAJE NEONATAL / PROCESAMIENTO DE MUESTRA	220800 : MULTIDISTRITAL	2,004	239 : RECIEN NACIDO ATENDIDO	4,383.00	4,383.00	4,383.00	4,383.00	4,383.00	4,383.00	4,383.00	4,383.00	4,383.00	4,383.00	4,383.00	4,397.00	52,610.00
19AO000362556	ATENDER AL RECIEN NACIDO CON	220800 :	53	212 : EGRESO	1,661.00	1,661.00	1,661.00	1,661.00	1,661.00	1,661.00	1,661.00	1,661.00	1,661.00	1,661.00	1,661.00	1,667.00	19,938.00

GOBIERNO REGIONAL Sub - Gerencia de Planeamiento Estratégico y Estadística Regional SAN MARTIN

	COMPLICACIONES	MULTIDISTRITAL																
19AO000362559	ASFIXIA DEL NACIMIENTO	220800 : MULTIDISTRITAL	2	212 : EGRESO	0.00	0.00	19,938.00	0.00	0.00	0.00	0.00	0.00	0.00	0.00	0.00	0.00	19,938.00
19AO000362582	NEONATO AFECTADO POR EL PARTO (TRAUMA OBSTETRICO)	220800 : MULTIDISTRITAL	4	212 : EGRESO	0.00	9,969.00	0.00	9,969.00	0.00	0.00	0.00	0.00	0.00	0.00	0.00	0.00	19,938.00
19AO000363535	DOCENTES CAPACITADOS REALIZAN EDUCACIÓN SEXUAL INTEGRAL DESDE LA INSTITUCIÓN EDUCATIVA	220800 : MULTIDISTRITAL	328	088 : PERSONA CAPACITADA	4,987.00	4,987.00	4,987.00	4,987.00	4,989.00	4,987.00	4,987.00	4,987.00	4,989.00	4,988.00	4,988.00	4,989.00	59,852.00
19AO000363548	FUNCIONARIOS MUNICIPALES CAPACITADOS GESTIONAN ESPACIOS EDUCATIVOS PROMOCIONALES EN SALUD SEXUAL Y REPRODUCTIVA	220800 : MULTIDISTRITAL	4	088 : PERSONA CAPACITADA	787.50	0.00	787.50	0.00	0.00	0.00	787.50	0.00	0.00	0.00	787.50	0.00	3,150.00
19AO000363590	CONSEJERIA EN EL HOGAR DURANTE LA VISITA DOMICILIARIA A FAMILIAS DE LA GESTANTE, PUÉRPERA PARA PROMOVER PRÁCTICAS SALUDABLES EN SALUD SEXUAL Y REPRODUCTIVA	220800 : MULTIDISTRITAL	2,893	056 : FAMILIA	417.00	417.00	417.00	417.00	417.00	417.00	417.00	416.00	416.00	416.00	416.00	417.00	5,000.00
19AO000363603	SESIONES EDUCATIVAS A FAMILIAS DE ADOLESCENTES EN SALUD SEXUAL INTEGRAL	220800 : MULTIDISTRITAL	1,176	056 : FAMILIA	4,245.00	4,245.00	4,245.00	4,245.00	4,245.00	4,245.00	4,245.00	4,245.00	4,245.00	4,245.00	4,245.00	4,245.00	50,940.00
19AO000363614	AGENTES COMUNITARIOS DE SALUD CAPACITADOS REALIZAN ORIENTACIÓN A FAMILIAS DE GESTANTE Y PUÉRPERA	220800 : MULTIDISTRITAL	127	056 : FAMILIA	88.00	88.00	87.00	88.00	87.00	88.00	87.00	88.00	87.00	87.00	87.00	88.00	1,050.00
19AO000363825	NEONATO AFECTADO POR CONDICIONES MATERNAS (HTA, INFECCION, DM Y RPM	220800 : MULTIDISTRITAL	38	212 : EGRESO	1,661.00	1,661.00	1,661.00	1,661.00	1,661.00	1,661.00	1,661.00	1,661.00	1,661.00	1,661.00	1,661.00	1,667.00	19,938.00
19AO000363831	BAJO PESO AL NACER Y PREMATURO	220800 : MULTIDISTRITAL	70	212 : EGRESO	1,661.00	1,661.00	1,661.00	1,661.00	1,661.00	1,661.00	1,661.00	1,661.00	1,661.00	1,661.00	1,661.00	1,667.00	19,938.00
19AO000363841	OFTALMIA DEL RECIEN NACIDO	220800 : MULTIDISTRITAL	2	212 : EGRESO	0.00	0.00	0.00	0.00	19,938.00	0.00	0.00	0.00	0.00	0.00	0.00	0.00	19,938.00
19AO000363842	SIFILIS CONGENITA	220800 : MULTIDISTRITAL	2	212 : EGRESO	0.00	0.00	19,938.00	0.00	0.00	0.00	0.00	0.00	0.00	0.00	0.00	0.00	19,938.00
19AO000363844	ONFALITIS	220800 : MULTIDISTRITAL	20	212 : EGRESO	1,661.00	1,661.00	1,661.00	1,661.00	1,661.00	1,661.00	1,661.00	1,661.00	1,661.00	1,661.00	1,661.00	1,667.00	19,938.00
19AO000363864	SEPSIS NEONATAL	220800 : MULTIDISTRITAL	2	212 : EGRESO	0.00	0.00	0.00	19,938.00	0.00	0.00	0.00	0.00	0.00	0.00	0.00	0.00	19,938.00
19AO000363871	TRASTORNOS METABOLICOS DEL RECIEN NACIDO. ICTERICIA NEONATAL NO FISIOLOGICA	220800 : MULTIDISTRITAL	1	212 : EGRESO	0.00	0.00	19,938.00	0.00	0.00	0.00	0.00	0.00	0.00	0.00	0.00	0.00	19,938.00

OEI.04 MEJORAR LA CALIDAD DE LA ATENCIÓN EN SALUD DE LA POBLACIÓN EN MAYOR CONDICIÓN DE VULNERABILIDAD

AEI.04.05 ACTIVIDADES DE CONTROL VECTORIAL DE ENFERMEDADES METAXÉNICAS EN LOCALIDADES DE RIESGO

COD.	Actividad Operativa	Ubigeo	PROGRAMACION														Monto POI S/.
			Meta Anual	U.M.	1	2	3	4	5	6	7	8	9	10	11	12	
19AO000358582	MONITOREO DEL PROGRAMA DE METAXENICAS Y ZOONOSIS	220800 : MULTIDISTRITAL	4	060 : INFORME	3,691.00	3,691.00	3,691.00	3,691.00	3,691.00	3,691.00	3,691.00	3,692.00	3,692.00	3,692.00	3,692.00	3,693.00	44,298.00
19AO000358592	EVALUACION PROGRAMA DE METAXENICAS Y ZOONOSIS	220800 : MULTIDISTRITAL	2	060 : INFORME	3,691.00	3,691.00	3,691.00	3,691.00	3,691.00	3,691.00	3,692.00	3,692.00	3,692.00	3,692.00	3,692.00	3,692.00	44,298.00
19AO000358606	SUPERVISION PROGRAMA DE METAXENICAS Y ZOONOSIS	220800 : MULTIDISTRITAL	4	060 : INFORME	131.00	131.00	131.00	131.00	131.00	131.00	131.00	131.00	131.00	132.00	132.00	132.00	1,575.00
19AO000358718	FAMILIAS QUE DESARROLLAN PRACTICAS SALUDABLES PARA LA PREVENCION Y CONTROL DE	220801 : RIOJA	2,269	056 : FAMILIA	10,363.00	10,363.00	110,363.00	10,363.00	10,363.00	10,363.00	10,363.00	10,363.00	10,363.00	10,363.00	10,363.00	10,367.00	224,360.00
19AO000358727	FAMILIAS QUE DESARROLLAN PRACTICAS SALUDABLES PARA LA PREVENCION Y CONTROL DE	220801 : RIOJA	315	056 : FAMILIA	262.00	262.00	100,264.00	262.00	262.00	264.00	262.00	262.00	262.00	264.00	262.00	262.00	103,150.00
19AO000358931	POBLACION INFORMADA SOBRE PREVENCION Y CONTROL DE LAS ENFERMEDADES METAXENICAS Y	220800 : MULTIDISTRITAL	15,285	420 : POBLACION	5,231.25	5,231.25	5,231.25	5,231.25	5,231.25	5,231.25	5,231.25	5,231.25	5,231.25	5,231.25	5,239.25	5,231.25	62,783.00
19AO000358982	VIVIENDAS DE AREAS DE ALTO Y MUY ALTO RIESGO DE TRANSMISION DE MALARIA PROTEGIDAS CON	220800 : MULTIDISTRITAL	1,637	255 : VIVIENDAS	4,218.00	4,216.00	4,218.00	4,216.00	4,216.00	4,218.00	4,216.00	4,218.00	4,216.00	4,216.00	4,216.00	4,218.00	50,602.00
19AO000358998	VIVIENDAS UBICADAS EN ESCENARIO II Y III DE TRANSMISION DE DENGUE PROTEGIDAS CON TRATAMIENTO	220800 : MULTIDISTRITAL	105,744	255 : VIVIENDAS	4,216.00	4,216.00	4,218.00	4,218.00	4,218.00	4,218.00	4,216.00	4,216.00	4,216.00	4,216.00	4,218.00	4,216.00	50,602.00
19AO000359004	VIVIENDAS UBICADAS EN ESCENARIO II Y III DE TRANSMISION DE DENGUE PROTEGIDAS CON NEBULIZACION	220800 : MULTIDISTRITAL	30,624	255 : VIVIENDAS	4,218.00	4,218.00	4,216.00	4,216.00	4,218.00	4,218.00	4,216.00	4,216.00	4,218.00	4,216.00	4,216.00	4,216.00	50,602.00
19AO000359017	VIVIENDAS PROTEGIDAS DE LOS PRINCIPALES CONDICIONANTES EN LAS AREAS DE RIESGO DE TRASMISION	220800 : MULTIDISTRITAL	47	255 : VIVIENDAS	11,628.52	11,628.52	11,628.53	11,628.52	11,628.52	11,628.52	11,628.52	11,628.52	11,628.52	11,628.52	11,628.52	11,628.52	139,542.25
19AO000359029	VIVIENDAS PROTEGIDAS DE LOS PRINCIPALES CONDICIONANTES EN LAS AEREAS DE RIESGO DE TRASMISION	220800 : MULTIDISTRITAL	15	255 : VIVIENDAS	11,628.52	11,628.52	11,628.52	11,628.52	11,628.52	11,628.52	11,628.52	11,628.53	11,628.52	11,628.52	11,628.52	11,628.52	139,542.25
19AO000359533	VIVIENDAS EN AREAS DE TRANSMISION DE DENGUE CON VIGILANCIA ENTOMOLOGICA DOMICILIARIA EN	220800 : MULTIDISTRITAL	32,100	255 : VIVIENDAS	11,628.52	11,628.52	11,628.52	11,628.52	11,628.52	11,628.52	11,628.52	11,628.52	11,628.52	11,628.52	11,628.52	11,628.53	139,542.25
19AO000359542	VACUNACION DE ANIMALES DOMESTICOS	220800 : MULTIDISTRITAL	11,632	334 : ANIMAL VACUNADO	4,627.92	4,627.92	4,627.92	4,627.92	4,627.92	4,627.92	4,627.92	4,627.92	4,627.92	4,627.92	4,627.92	4,627.88	55,535.00
				394 :													

GOBIERNO REGIONAL SAN MARTIN Sub - Gerencia de Planeamiento Estratégico y Estadística Regional

19AO000361846	LOCALIZACION Y DIAGNOSTICO DE CASOS DE MALARIA	220800 : MULTIDISTRITAL	6,588	PERSONA TRATADA	946.67	946.67	946.67	946.67	946.67	946.67	946.67	946.67	946.67	946.67	946.67	946.63	11,360.00
19AO000361852	TRATAMIENTO Y SEGUIMIENTO DE LOS CASOS DIAGNOSTICADOS DE MALARIA CON PLASMODIUM VIVAX	220800 : MULTIDISTRITAL	49	394 : PERSONA TRATADA	946.67	946.67	946.67	946.67	946.67	946.67	946.67	946.67	946.67	946.67	946.67	946.63	11,360.00
19AO000361882	TRATAMIENTO Y SEGUIMIENTO DE LOS CASOS DIAGNOSTICADOS CON MALARIA FALCIPARUM	220800 : MULTIDISTRITAL	17	394 : PERSONA TRATADA	946.67	946.67	946.67	946.67	946.67	946.67	946.67	946.67	946.67	946.63	946.67	946.67	11,360.00
19AO000361892	DETECCION Y DIAGNOSTICO DE CASO PROBABLE DE DENGUE	220800 : MULTIDISTRITAL	772	394 : PERSONA TRATADA	946.67	946.67	946.67	946.67	946.67	946.67	946.67	946.63	946.67	946.67	946.67	946.67	11,360.00
19AO000361899	ATENCION CASOS DE DENGUE SIN SIGNOS DE ALARMA	220800 : MULTIDISTRITAL	155	394 : PERSONA TRATADA	946.67	946.67	946.67	946.67	946.67	946.67	946.67	946.67	946.67	946.67	946.67	946.63	11,360.00
19AO000361908	ATENCION Y TRATAMIENTO DE CASOS DE DENGUE CON SIGNOS DE ALARMA	220800 : MULTIDISTRITAL	41	394 : PERSONA TRATADA	946.67	946.67	946.67	946.67	946.67	946.67	946.67	946.67	946.67	946.67	946.63	946.67	11,360.00
19AO000361925	ATENCION Y TRATAMIENTO DE CASOS DE DENGUE GRAVE	220800 : MULTIDISTRITAL	9	394 : PERSONA TRATADA	3,840.00	0.00	0.00	0.00	0.00	0.00	3,840.00	0.00	0.00	0.00	3,680.00	0.00	11,360.00
19AO000361931	PERSONA PROTEGIDA CON VACUNA ANTIAMARILICA	220800 : MULTIDISTRITAL	1,927	394 : PERSONA TRATADA	946.67	946.67	946.67	946.67	946.67	946.67	946.67	946.67	946.67	946.67	946.67	946.63	11,360.00
19AO000361944	DIAGNOSTICO Y TRATAMIENTO DE LOS CASOS DE FIEBRE AMARILLA	220800 : MULTIDISTRITAL	130	394 : PERSONA TRATADA	358.95	358.95	358.95	358.95	358.95	358.97	358.95	358.95	358.95	358.95	358.99	358.95	4,307.46
19AO000361951	LOCALIZACION Y DIAGNOSTICO DE CASOS DE LEISHMANIOSIS CUTANEA Y MUCOCUTANEA	220800 : MULTIDISTRITAL	468	394 : PERSONA TRATADA	358.95	358.95	358.95	358.95	358.95	358.95	358.95	358.99	358.95	358.95	358.95	358.95	4,307.44
19AO000361963	TRATAMIENTO DE CASOS DE LEISHMANIOSIS CON FALTA DE RESPUESTA A SALES ANTIMONIALES	220800 : MULTIDISTRITAL	5	394 : PERSONA TRATADA	358.95	0.00	0.00	0.00	700.00	0.00	1,307.89	0.00	0.00	358.60	0.00	1,582.00	4,307.44
19AO000361969	TRATAMIENTO DE CASOS DE LEISHMANIOSIS CUTANEA MUCOSA GRAVE (LMCG)	220800 : MULTIDISTRITAL	2	394 : PERSONA TRATADA	2,153.00	0.00	0.00	0.00	0.00	0.00	0.00	0.00	2,154.44	0.00	0.00	0.00	4,307.44
19AO000361981	LOCALIZACIÓN Y DIAGNÓSTICO DE CASOS PROBABLES DE CHIKUNGUNYA	220800 : MULTIDISTRITAL	128	394 : PERSONA TRATADA	358.95	358.95	358.95	358.95	358.95	358.95	358.95	358.95	358.95	358.95	358.95	358.99	4,307.44
19AO000361986	ATENCIÓN Y TRATAMIENTO DE CASOS DE CHIKUNGUNYA	220800 : MULTIDISTRITAL	36	394 : PERSONA TRATADA	358.95	358.95	358.95	358.95	358.95	358.95	358.95	358.95	358.95	358.95	358.99	358.95	4,307.44
19AO000362558	TRATAMIENTO DE CASOS DE LEISHMANIOSIS CUTANEO Y MUCOCUTANEA CON DROGAS DE 1RA LINEA	220800 : MULTIDISTRITAL	207	394 : PERSONA TRATADA	358.95	358.95	358.95	358.95	358.95	358.95	358.95	358.95	358.95	358.95	358.99	358.95	4,307.44
19AO000362603	PERSONA EXPUESTA A RABIA RECIBE ATENCION INTEGRAL	220800 : MULTIDISTRITAL	630	394 : PERSONA TRATADA	1,330.46	1,330.46	1,330.46	1,330.46	1,330.46	1,330.46	1,330.46	1,330.46	1,330.46	1,330.46	1,330.49	1,330.46	15,965.55
19AO000362611	MANEJO PRIMARIO DE ACCIDENTES POR TODO TIPO DE ANIMALES PONZOÑOSOS	220800 : MULTIDISTRITAL	887	394 : PERSONA TRATADA	1,330.46	1,330.46	1,330.46	1,330.46	1,330.46	1,330.46	1,330.46	1,330.46	1,330.49	1,330.46	1,330.46	1,330.46	15,965.55
19AO000362626	TRATAMIENTO DE PERSONAS CON DIAGNOSTICO DE ACCIDENTE POR ARACNIDOS	220800 : MULTIDISTRITAL	419	394 : PERSONA TRATADA	1,330.46	1,330.46	1,330.46	1,330.46	1,330.46	1,330.46	1,330.46	1,330.46	1,330.46	1,330.49	1,330.46	1,330.46	15,965.55
19AO000362649	TRATAMIENTO DE LAS COMPLICACIONES POR ACCIDENTES DE ARACNIDOS	220800 : MULTIDISTRITAL	34	394 : PERSONA TRATADA	1,330.46	1,330.46	1,330.46	1,330.46	1,330.46	1,330.46	1,330.46	1,330.46	1,330.46	1,330.46	1,330.46	1,330.49	15,965.55
19AO000362656	TRATAMIENTO DE PERSONAS CON DIAGNOSTICO DE ACCIDENTE POR OFIDISMO	220900 : MULTIDISTRITAL	355	394 : PERSONA TRATADA	1,330.46	1,330.46	1,330.46	1,330.46	1,330.46	1,330.46	1,330.46	1,330.46	1,330.46	1,330.49	1,330.46	1,330.46	15,965.55
19AO000362659	TRATAMIENTO DE LAS COMPLICACIONES POR ACCIDENTES DE OFIDICOS	220800 : MULTIDISTRITAL	26	394 : PERSONA TRATADA	1,330.46	1,330.46	1,330.46	1,330.46	1,330.46	1,330.46	1,330.46	1,330.46	1,330.46	1,330.46	1,330.46	1,330.49	15,965.55
19AO000362688	TRATAMIENTO DE PERSONAS CON DIAGNOSTICO DE ACCIDENTE POR OTRAS ESPECIES DE ANIMALES	220800 : MULTIDISTRITAL	605	394 : PERSONA TRATADA	1,330.46	1,330.46	1,330.46	1,330.46	1,330.46	1,330.46	1,330.46	1,330.46	1,330.46	1,330.46	1,330.46	1,330.49	15,965.55
19AO000363281	DIAGNOSTICO DE PERSONAS CON SOSPECHA DE BRUCELA	220800 : MULTIDISTRITAL	192	394 : PERSONA TRATADA	1,330.46	1,330.46	1,330.46	1,330.46	1,330.46	1,330.46	1,330.46	1,330.46	1,330.46	1,330.46	1,330.49	1,330.46	15,965.55
19AO000363292	DIAGNOSTICO ESPECIALIZADO DE BRUCELOSIS	220800 : MULTIDISTRITAL	5	394 : PERSONA TRATADA	30.00	0.00	30.00	0.00	30.00	0.00	0.00	30.00	0.00	30.00	0.00	0.00	150.00
19AO000363310	PERSONAS TRATADAS CON DIAGNOSTICO DE BRUCELOSIS	220800 : MULTIDISTRITAL	106	394 : PERSONA TRATADA	12.50	12.50	12.50	12.50	12.50	12.50	12.50	12.50	12.50	12.50	12.50	12.50	150.00
19AO000363327	EVALUACION, DIAGNOSTICO Y TRATAMIENTO DE CASOS DE ENFERMEDADES ZOONOTICAS	220800 : MULTIDISTRITAL	82	394 : PERSONA TRATADA	12.50	12.50	12.50	12.50	12.50	12.50	12.50	12.50	12.50	12.50	12.50	12.50	150.00
19AO000363339	DIAGNOSTICO CONFIRMATORIO DE LEPTOSPIROSIS	220800 : MULTIDISTRITAL	23	394 : PERSONA TRATADA	12.50	12.50	12.50	12.50	12.50	12.50	12.50	12.50	12.50	12.50	12.50	12.50	150.00

GOBIERNO REGIONAL Sub - Gerencia de Planeamiento Estratégico y Estadística Regional SAN MARTIN

19AO0000363346	TAMIZAJE DE POBLACION EN AREAS DE RIESGO DE EQUINOCOCOSIS	220800 : MULTIDISTRITAL	20	394 : PERSONA TRATADA	12.50	12.50	12.50	12.50	12.50	12.50	12.50	12.50	12.50	12.50	12.50	12.50	150.00
19AO0000363351	DIAGNOSTICO CONFIRMATORIO DE EQUINOCOSIS EN LABORATORIO REFENCIAL	220800 : MULTIDISTRITAL	5	394 : PERSONA TRATADA	30.00	0.00	0.00	30.00	0.00	0.00	30.00	0.00	30.00	0.00	0.00	30.00	150.00
19AO0000363355	PERSONA TRATADA CON DIAGNOSTICO DE EQUINOCOCOSIS	220800 : MULTIDISTRITAL	5	394 : PERSONA TRATADA	30.00	0.00	0.00	30.00	0.00	0.00	30.00	0.00	0.00	30.00	0.00	30.00	150.00
19AO0000363370	COMUNIDADES PRIORIZADAS EN EL DISTRITO QUE ESTÁN IMPLEMENTANDO LA VIGILANCIA COMUNITARIA	220800 : MULTIDISTRITAL	1	056 : FAMILIA	0.00	0.00	0.00	0.00	0.00	61,856.00	0.00	0.00	0.00	0.00	0.00	0.00	61,856.00

OEI.04 MEJORAR LA CALIDAD DE LA ATENCIÓN EN SALUD DE LA POBLACIÓN EN MAYOR CONDICIÓN DE VULNERABILIDAD

AEI.04.06 MEDIDAS PREVENTIVAS DE ENFERMEDADES TRANSMISIBLES DE MANERA OPORTUNA PARA LA POBLACIÓN DE LOCALIDADES EN RIESGO

COD.	Actividad Operativa	Ubigeo	PROGRAMACION													Monto POI S/.
			Meta Anual	U.M.	1	2	3	4	5	6	7	8	9	10	11	12	
19AO0000358665	FAMILIAS QUE RECIBEN CONSEJERIA A TRAVES DE LA VISITA DOMICILIARIA PARA PROMOVER PRACTICAS Y ENTORNOS SALUDABLES PARA CONTRIBUIR A LA DISMINUCION DE LA TUBERCULOSIS, ITS Y VIH/SIDA	220900 : MULTIDISTRITAL	102	056 : FAMILIA	7,729.00	7,729.00	7,729.00	7,729.00	7,729.00	7,729.00	7,729.00	7,729.00	7,729.00	7,729.00	7,729.00	7,729.00	92,748.00
19AO0000358671	FAMILIAS QUE RECIBEN SESION EDUCATIVA Y DEMOSTRATIVA PARA PROMOVER PRACTICAS Y ENTORNOS SALUDABLES PARA CONTRIBUIR A LA DISMINUCION DE LA TUBERCULOSIS, ITS Y VIH/SIDA	220900 : MULTIDISTRITAL	246	056 : FAMILIA	70.00	70.00	70.00	70.00	70.00	70.00	70.00	70.00	70.00	70.00	70.00	70.00	840.00
19AO0000358730	POBLACION INFORMADA POR MEDIOS DE DIFUSION MASIVA SOBRE PREVENCION Y USO ADECUADO DEL CONDON.	220900 : MULTIDISTRITAL	9,000	259 : PERSONA INFORMADA	7,991.00	7,991.00	7,991.00	7,991.00	7,991.00	7,991.00	7,991.00	7,991.00	7,991.00	7,991.00	7,991.00	7,991.00	95,892.00
19AO0000358749	CONSEJERIA PARA TAMIZAJE DE INFECCIONES TRANSMISION SEXUAL (ITS) Y VIH	220900 : MULTIDISTRITAL	10,200	259 : PERSONA INFORMADA	4,202.00	4,202.00	4,202.00	4,202.00	4,202.00	4,202.00	4,202.00	4,202.00	4,203.00	4,203.00	4,203.00	4,203.00	50,428.00
19AO0000358946	TAMIZAJE PARA ITS Y VIH	220800 : MULTIDISTRITAL	10,200	259 : PERSONA INFORMADA	70.00	70.00	70.00	70.00	70.00	70.00	70.00	70.00	70.00	70.00	70.00	70.00	840.00
19AO0000358962	ADOLESCENTES INFORMADOS EN ESPACIOS COMUNITARIOS Y REDES SOCIALES	220800 : MULTIDISTRITAL	1,050	088 : PERSONA CAPACITADA	7,714.00	7,714.00	7,714.00	7,714.00	7,714.00	7,714.00	7,714.00	7,714.00	7,714.00	7,714.00	7,714.00	7,714.00	92,568.00
19AO0000358965	ADOLESCENTES CAPACITADOS EN ACTIVIDADES DE PREVENCION	220800 : MULTIDISTRITAL	349	088 : PERSONA CAPACITADA	87.00	87.00	87.00	87.00	87.00	87.00	88.00	88.00	88.00	88.00	88.00	88.00	1,050.00
19AO0000358975	POBLACIÓN HSH, TS Y DE LA DIVERSIDAD SEXUAL RECIBEN ATENCIÓN MÉDICA PERIÓDICA TRAZADOR	220800 : MULTIDISTRITAL	51	394 : PERSONA TRATADA	3,729.00	3,729.00	3,729.00	3,729.00	3,729.00	3,729.00	3,729.00	3,729.00	3,729.00	3,729.00	3,729.00	3,729.00	44,748.00
19AO0000358977	POBLACIÓN QUE VIVE EN COMUNIDAD INDÍGENA AMAZÓNICA ACCEDE A ATENCIÓN DE SALUD	220800 : MULTIDISTRITAL	11	394 : PERSONA TRATADA	3,729.00	3,729.00	3,729.00	3,729.00	3,729.00	3,729.00	3,729.00	3,729.00	3,729.00	3,729.00	3,729.00	3,729.00	44,748.00
19AO0000358980	PERSONAS QUE SUFREN VIOLENCIA SEXUAL RECIBE ATENCIÓN INTEGRAL PARA LA PREVENCIÓN DE ITS, VIH/SIDA	220800 : MULTIDISTRITAL	1	394 : PERSONA TRATADA	272.00	272.00	272.00	272.00	272.00	272.00	272.00	272.00	272.00	273.00	273.00	273.60	3,267.60
19AO0000358995	ATENCIÓN A PERSONAL DE SALUD EXPUESTO A ACCIDENTE LABORAL	220900 : MULTIDISTRITAL	1	394 : PERSONA TRATADA	272.00	272.00	272.00	272.00	272.00	272.00	272.00	272.00	272.00	273.00	273.00	273.60	3,267.60
19AO0000359003	POBLACIÓN GENERAL CON ITS QUE ACUDE A LOS SERVICIOS DE SALUD RECIBE TRATAMIENTO SEGÚN GUÍAS CLÍNICAS	220800 : MULTIDISTRITAL	1,530	087 : PERSONA ATENDIDA	4,932.00	4,932.00	4,932.00	4,932.00	4,933.00	4,934.00	4,934.00	4,934.00	4,934.00	4,934.00	4,934.00	4,934.95	59,199.95
19AO0000359016	NIÑOS Y ADOLESCENTES CON DIAGNOSTICO CONFIRMADO DE VIH RECIBEN ATENCION INTEGRAL TRAZADOR	220800 : MULTIDISTRITAL	4	087 : PERSONA ATENDIDA	3,982.00	3,982.00	3,982.00	3,982.00	3,982.00	3,982.00	3,982.00	3,982.00	3,983.00	3,983.00	3,983.00	3,983.00	47,788.00
19AO0000359021	ADULTOS Y JÓVENES CON DIAGNOSTICO CONFIRMADO DE VIH RECIBEN ATENCIÓN INTEGRAL EN ESTABLECIMIENTOS DE SALUD	220800 : MULTIDISTRITAL	11	087 : PERSONA ATENDIDA	87.00	87.00	87.00	87.00	87.00	87.00	88.00	88.00	88.00	88.00	88.00	88.00	1,050.00
19AO0000359030	MUJERES GESTANTES REACTIVAS A VIH RECIBE TRATAMIENTO	220800 : MULTIDISTRITAL	3	394 : PERSONA TRATADA	3,982.00	3,982.00	3,982.00	3,982.00	3,982.00	3,982.00	3,982.00	3,982.00	3,983.00	3,983.00	3,983.00	3,983.00	47,788.00
19AO0000359034	NIÑOS EXPUESTOS A VIH RECIBEN TRATAMIENTO INTEGRAL	220800 : MULTIDISTRITAL	3	394 : PERSONA TRATADA	175.00	175.00	175.00	175.00	175.00	175.00	175.00	175.00	175.00	175.00	175.00	175.00	2,100.00
19AO0000359048	GESTANTES CON SIFILIS Y SUS PAREJAS RECIBEN ATENCION INTEGRAL	220800 : MULTIDISTRITAL	20	394 : PERSONA TRATADA	3,982.00	3,982.00	3,982.00	3,982.00	3,982.00	3,982.00	3,982.00	3,982.00	3,983.00	3,983.00	3,983.00	3,983.00	47,788.00
19AO0000359055	NIÑOS EXPUESTOS A SIFILIS Y MANEJO DE SIFILIS CONGENITA	220800 : MULTIDISTRITAL	20	394 : PERSONA TRATADA	26.00	26.00	26.00	26.00	26.00	26.00	26.00	26.00	26.00	27.00	27.00	27.00	315.00
19AO0000359071	ATENCION CURATIVA CON DROGAS DE SEGUNDA LINEA XDR	220800 : MULTIDISTRITAL	25	394 : PERSONA TRATADA	2,586.00	2,586.00	2,586.00	2,586.00	2,586.00	2,586.00	2,586.00	2,586.00	2,588.00	2,588.00	2,588.00	2,588.50	31,040.50
19AO0000359079	ATENCION CURATIVA DE TB Y DIABETES MELLITUS	220800 : MULTIDISTRITAL	69	394 : PERSONA TRATADA	3,635.00	3,635.00	3,635.00	3,635.00	3,635.00	3,635.00	3,635.00	3,635.00	3,635.00	3,635.00	3,635.00	3,635.00	43,620.00
19AO0000359080	ATENCION DE TB E INSUFICIENCIA RENAL	220800 : MULTIDISTRITAL	53	394 : PERSONA TRATADA	3,635.00	3,635.00	3,635.00	3,635.00	3,635.00	3,635.00	3,635.00	3,635.00	3,635.00	3,635.00	3,635.00	3,635.00	43,620.00
19AO0000359082	ATENCION CURATIVA DE ASMA / EPOC	220800 : MULTIDISTRITAL	43	394 : PERSONA TRATADA	43.00	43.00	43.00	44.00	44.00	44.00	44.00	44.00	44.00	44.00	44.00	44.00	525.00
19AO0000359086	MONITOREO DEL PROGRAMA Y CONTROL DE VIH/SIDA - TUBERCULOSIS	220800 : MULTIDISTRITAL	4	060 : INFORME	2,350.00	2,350.00	2,351.00	2,351.00	2,351.00	2,351.00	2,351.00	2,351.00	2,351.00	2,351.00	2,351.00	2,351.00	28,210.00

GOBIERNO REGIONAL SAN MARTIN Sub - Gerencia de Planeamiento Estratégico y Estadística Regional

19AO000359088	EVALUACION DEL PROGRAMA Y CONTROL DE VIH/SIDA - TUBERCULOSIS	220800 : MULTIDISTRITAL	2	060 : INFORME	2,350.00	2,350.00	2,351.00	2,351.00	2,351.00	2,351.00	2,351.00	2,351.00	2,351.00	2,351.00	2,351.00	2,351.00	28,210.00
19AO000359091	SUPERVISION DEL PROGRAMA Y CONTROL DE VIH/SIDA - TUBERCULOSIS	220800 : MULTIDISTRITAL	4	060 : INFORME	31,861.00	31,861.00	31,861.00	31,861.00	31,861.00	31,861.00	31,861.00	31,861.00	31,861.00	31,862.00	31,862.00	31,862.00	382,335.00
19AO000359103	IDENTIFICACION Y EXAMEN DE SINTOMATICOS RESPIRATORIOS EN LAS ATENCIONES A PERSONAS > 15 AÑOS	220801 : RIOJA	28,131	006 : ATENCION	2,596.00	2,596.00	102,596.00	2,596.00	2,596.00	2,596.00	2,596.00	2,596.00	2,597.00	2,597.00	2,597.00	2,597.00	131,156.00
19AO000359107	SEGUIMIENTO DIAGNOSTICO AL SINTOMATICOS RESPIRATORIOS CON 2 RESULTADOS DE BACILOSCOPIA	220801 : RIOJA	11,812	438 : PERSONA TAMIZADA	218.00	218.00	100,218.00	219.00	219.00	219.00	219.00	219.00	219.00	219.00	219.00	219.00	102,625.00
19AO000359112	ATENCION DE CONTACTOS	220800 : MULTIDISTRITAL	540	394 : PERSONA TRATADA	8,498.00	8,498.00	8,498.00	8,498.00	8,498.00	8,498.00	8,498.00	8,498.00	8,498.00	8,498.00	8,498.00	8,498.00	101,976.00
19AO000359372	ADMINISTRACION DE TERAPIA PREVENTIVA	220800 : MULTIDISTRITAL	119	394 : PERSONA TRATADA	105.00	105.00	105.00	105.00	105.00	106.00	106.00	106.00	106.00	106.00	106.00	106.35	1,267.35
19AO000359377	DIAGNOSTICO DE TUBERCULOSIS PULMONAR	220800 : MULTIDISTRITAL	135	393 : PERSONA DIAGNOSTICADA	2,112.00	2,112.00	2,112.00	2,112.00	2,112.00	2,112.00	2,112.00	2,112.00	2,113.00	2,113.00	2,113.00	2,113.00	25,348.00
19AO000359380	DIAGNOSTICO DE TUBERCULOSIS EXTRA PULMONAR	220800 : MULTIDISTRITAL	43	393 : PERSONA DIAGNOSTICADA	166.00	166.00	166.00	166.00	166.00	166.00	166.00	166.00	166.00	167.00	167.00	167.00	1,995.00
19AO000359387	DESPISTAJE Y DIAGNOSTICO DE TB Y VIH/SIDA	220800 : MULTIDISTRITAL	77	393 : PERSONA DIAGNOSTICADA	3,191.00	3,191.00	3,191.00	3,191.00	3,191.00	3,191.00	3,191.00	3,191.00	3,191.00	3,191.00	3,192.00	3,192.00	38,294.00
19AO000359390	DESPISTAJE Y DIAGNOSTICO PARA PACIENTES CON TB Y DIABETES MELLITUS	220800 : MULTIDISTRITAL	72	393 : PERSONA DIAGNOSTICADA	3,191.00	3,191.00	3,191.00	3,191.00	3,191.00	3,191.00	3,191.00	3,191.00	3,191.00	3,191.00	3,192.00	3,192.00	38,294.00
19AO000359396	DESPISTAJE Y DIAGNOSTICO PARA PACIENTES CON TB E INSUFICIENCIA RENAL	220800 : MULTIDISTRITAL	53	393 : PERSONA DIAGNOSTICADA	3,191.00	3,191.00	3,191.00	3,191.00	3,191.00	3,191.00	3,191.00	3,191.00	3,191.00	3,191.00	3,192.00	3,192.00	38,294.00
19AO000359401	DESPISTAJE Y DIAGNOSTICO DE TB Y ASMA	220800 : MULTIDISTRITAL	44	393 : PERSONA DIAGNOSTICADA	3,191.00	3,191.00	3,191.00	3,191.00	3,191.00	3,191.00	3,191.00	3,191.00	3,191.00	3,191.00	3,192.00	3,192.00	38,294.00
19AO000359406	DESPISTAJE Y DIAGNOSTICO DE TB Y EPOC	220800 : MULTIDISTRITAL	37	393 : PERSONA DIAGNOSTICADA	52.00	52.00	52.00	52.00	52.00	52.00	53.00	53.00	53.00	53.00	53.00	53.00	630.00
19AO000359413	SERVICIOS DE ATENCION DE TUBERCULOSIS CON MEDIDAS DE CONTROL DE INFECCIONES Y BIOSEGURIDAD	220800 : MULTIDISTRITAL	74	006 : ATENCION	7,629.00	7,629.00	7,629.00	7,629.00	7,629.00	7,629.00	7,630.00	7,630.00	7,630.00	7,630.00	7,630.00	7,630.00	91,554.00
19AO000359415	DOCENTES DE INSTITUCIONES EDUCATIVAS DESARROLLAN ACCIONES PARA LA PROMOCION DE PRACTICAS SALUDABLES Y LA PREVENCION DEL VIH / SIDA Y TBC	220800 : MULTIDISTRITAL	114	088 : PERSONA CAPACITADA	6,584.00	6,584.00	6,584.00	6,585.00	6,586.00	6,586.00	6,586.00	6,586.00	6,586.00	6,586.00	6,586.00	6,586.00	79,025.00

OEI.04 MEJORAR LA CALIDAD DE LA ATENCIÓN EN SALUD DE LA POBLACIÓN EN MAYOR CONDICIÓN DE VULNERABILIDAD

AEI.04.07 MEDIDAS PREVENTIVAS DE ENFERMEDADES NO TRANSMISIBLES DE MANERA OPORTUNA PARA LA POBLACIÓN CON FACTORES DE RIESGO

COD.	Actividad Operativa	Ubigeo	PROGRAMACION													Monto POI S/.
			Meta Anual	U.M.	1	2	3	4	5	6	7	8	9	10	11	12	
19AO000357957	MONITOREO, DE ENFERMEDADES NO TRANSMISIBLES	220800 : MULTIDISTRITAL	4	060 : INFORME	0.00	0.00	0.00	10,173.00	0.00	0.00	10,173.00	0.00	10,172.00	0.00	10,172.00	0.00	40,690.00
19AO000358018	MONITOREO DE ENFERMEDADES NO TRANSMISIBLES	220800 : MULTIDISTRITAL	4	060 : INFORME	0.00	0.00	0.00	8,977.00	0.00	0.00	8,977.00	0.00	8,978.00	0.00	8,978.00	0.00	35,910.00
19AO000358041	SUPERVISION, DE ENFERMEDADES NO TRANSMISIBLES	220800 : MULTIDISTRITAL	4	060 : INFORME	0.00	0.00	0.00	18,537.00	0.00	0.00	18,538.00	0.00	18,537.00	0.00	18,538.00	0.00	74,150.00
19AO000358320	EVALUACION DE ENFERMEDADES NO TRANSMISIBLES	220800 : MULTIDISTRITAL	4	060 : INFORME	0.00	0.00	0.00	18,538.00	0.00	0.00	18,537.00	0.00	18,537.00	0.00	18,538.00	0.00	74,150.00
19AO000359416	MONITOREO Y CONTROL DEL PROGRAMA ESTRATEGICO: PREVENCION Y CONTROL DEL CANCER	220800 : MULTIDISTRITAL	10	060 : INFORME	3,673.00	3,673.00	3,674.00	3,674.00	3,674.00	3,674.00	3,674.00	3,674.00	3,674.00	3,674.00	3,674.00	3,674.00	44,086.00
19AO000359417	EVALUACION Y CONTROL DEL PROGRAMA ESTRATEGICO: PREVENCION Y CONTROL DEL CANCER	220801 : RIOJA	9	060 : INFORME	3,673.00	3,673.00	3,674.00	3,674.00	3,674.00	3,674.00	3,674.00	3,674.00	3,674.00	3,674.00	3,674.00	3,674.00	44,086.00
19AO000359419	SUPERVISION Y CONTROL DEL PROGRAMA ESTRATEGICO: PREVENCION Y CONTROL DEL CANCER	220800 : MULTIDISTRITAL	10	060 : INFORME	865.00	866.00	866.00	866.00	866.00	866.00	866.00	866.00	866.00	866.00	866.00	866.85	10,391.85
19AO000359422	DESARROLLO DE NORMAS Y GUIAS TECNICAS EN LA PREVENCION Y CONTROL DEL CANCER	220800 : MULTIDISTRITAL	1	080 : NORMA	262.00	262.00	262.00	262.00	262.00	262.00	263.00	263.00	263.00	263.00	263.00	263.00	3,150.00
19AO000359426	PROTEGER A LA NIÑA CON APLICACIÓN DE VACUNA VPH	220800 : MULTIDISTRITAL	1,683	218 : NIÑO PROTEGIDO	9,044.00	9,044.00	9,044.00	9,044.00	9,044.00	9,044.00	9,045.00	9,045.00	9,045.00	9,045.00	9,045.00	9,045.00	108,534.00
19AO000359429	FUNCIONARIOS MUNICIPALES SENSIBILIZADOS PARA LA PROMOCION DE PRACTICAS Y ENTORNOS SALUDABLES PARA LA PREVENCION DEL CANCER EN FAMILIAS	220800 : MULTIDISTRITAL	326	056 : FAMILIA	3,982.00	3,982.00	3,982.00	3,982.00	3,982.00	3,982.00	3,982.00	3,982.00	3,983.00	3,983.00	3,983.00	3,983.00	47,788.00
19AO000359432	DOCENTES CAPACITADOS PARA LA PROMOCION DE PRACTICAS Y ENTORNOS SALUDABLES PARA LA PREVENCION DEL CANCER	220800 : MULTIDISTRITAL	392	056 : FAMILIA	87.00	87.00	87.00	87.00	87.00	87.00	88.00	88.00	88.00	88.00	88.00	88.00	1,050.00
19AO000359434	CONSEJERIA PREVENTIVAEN FACTORES DE RIESGO PARA EL CANCER	220800 : MULTIDISTRITAL	1,530	259 : PERSONA INFORMADA	3,577.00	3,577.00	3,577.00	3,577.00	3,577.00	3,577.00	3,577.00	3,577.00	3,578.00	3,578.00	3,578.00	3,579.05	42,929.05
19AO000359437	CONSEJERIA PARA PACIENTES CON CANCER	220800 : MULTIDISTRITAL	2	259 : PERSONA INFORMADA	4,249.00	4,249.00	4,249.00	4,250.00	4,250.00	4,250.00	4,250.00	4,250.00	4,251.00	4,251.00	4,251.00	4,251.00	51,001.00
19AO000359441	TAMIZAJE CON PAPANICOLAO PARA DETECCION DE CANCER DE CUELLO UTERINO	220800 : MULTIDISTRITAL	1,530	086 : PERSONA	4,095.00	4,095.00	4,095.00	4,096.00	4,096.00	4,096.00	4,096.00	4,096.00	4,097.00	4,097.00	4,097.00	4,097.00	49,153.00

GOBIERNO REGIONAL SAN MARTIN Sub - Gerencia de Planeamiento Estratégico y Estadística Regional

19AO000359445	TAMIZAJE CON INSPECCION VISUAL CON ACIDO ACETICO PARA DETECCION DE CANCER DE CUELLO UTERINO	220801 : RIOJA	2,040	086 : PERSONA	4,164.00	4,164.00	104,164.00	4,165.00	4,165.00	4,165.00	4,165.00	4,165.00	4,166.00	4,166.00	4,166.00	4,166.00	149,981.00
19AO000359449	TAMIZAJE EN MUJER CON EXAMEN CLINICO DE MAMA PARA DETECCION DE CANCER DE MAMA	220800 : MULTIDISTRITAL	2,550	086 : PERSONA	3,982.00	3,982.00	3,982.00	3,982.00	3,982.00	3,982.00	3,982.00	3,982.00	3,983.00	3,983.00	3,983.00	3,983.00	47,788.00
19AO000359450	TAMIZAJE PARA DETECCION DE CANCER DE COLON Y RECTO	220800 : MULTIDISTRITAL	20	086 : PERSONA	9,383.00	9,383.00	9,383.00	9,383.00	9,384.00	9,384.00	9,384.00	9,384.00	9,384.00	9,384.00	9,384.00	9,384.00	112,604.00
19AO000359452	TAMIZAJE PARA DETECCION DE CANCER DE PROSTATA	220800 : MULTIDISTRITAL	20	086 : PERSONA	10,698.00	10,698.00	10,698.00	10,698.00	10,698.00	10,698.00	10,699.00	10,699.00	10,699.00	10,699.00	10,699.00	10,699.00	128,382.00
19AO000359454	TAMIZAJE PARA DETECCION DE CANCER DE PIEL	220800 : MULTIDISTRITAL	20	086 : PERSONA	8,219.00	8,219.00	8,219.00	8,219.00	8,220.00	8,220.00	8,220.00	8,220.00	8,220.00	8,220.00	8,220.00	8,220.00	98,636.00
19AO000359456	ATENCION DE LA PACIENTE CON LESIONES PREMALIGNAS DE CUELLO UTERINO CON ABLACION	220800 : MULTIDISTRITAL	22	086 : PERSONA	5,188.00	5,188.00	5,188.00	5,188.00	5,188.00	5,188.00	5,189.00	5,189.00	5,190.00	5,190.00	5,190.00	5,190.00	62,266.00
19AO000359653	EVALUACION DE TAMIZAJE Y DIAGNOSTICO DE PACIENTES CON CATARATAS	220801 : RIOJA	1,060	438 : PERSONA TAMIZADA	8,054.00	8,054.00	108,054.00	8,054.00	8,054.00	8,054.00	8,054.00	8,054.00	8,053.00	8,052.00	8,052.00	8,052.00	196,641.00
19AO000359720	EXAMENES DE TAMIZAJE Y DIAGNOSTICO DE PERSONAS CON ERRORES REFRACTIVOS	220800 : MULTIDISTRITAL	2,240	438 : PERSONA TAMIZADA	4,170.00	4,170.00	4,170.00	4,170.00	4,169.00	4,169.00	4,169.00	4,168.00	4,168.00	4,168.00	4,169.00	4,168.00	50,028.00
19AO000359770	EVALUACION CLINICA Y TAMIZAJE LABORATORIAL DE PERSONAS CON RIESGO DE PADECER ENFERMEDADES CRONICAS NO TRANSMISIBLES	220800 : MULTIDISTRITAL	3,340	438 : PERSONA TAMIZADA	21,509.00	21,509.00	21,509.00	21,509.00	21,509.00	21,509.00	21,508.00	21,508.00	21,507.00	21,507.00	21,507.00	21,507.00	258,098.00
19AO000359814	BRINDAR TRATAMIENTO A PERSONAS CON DIAGNOSTICO DE HIPERTENSION ARTERIAL	220800 : MULTIDISTRITAL	750	394 : PERSONA TRATADA	6,993.00	6,993.00	6,993.00	6,993.00	6,992.00	6,992.00	6,992.00	6,992.00	6,992.00	6,991.00	6,991.00	6,991.00	83,905.00
19AO000359839	BRINDAR TRATAMIENTO A PERSONAS CON DIAGNOSTICO DE DIABETES MELLITUS	220800 : MULTIDISTRITAL	490	394 : PERSONA TRATADA	7,618.00	7,618.00	7,618.00	7,618.00	7,617.00	7,617.00	7,617.00	7,617.00	7,617.00	7,616.00	7,616.00	7,616.00	91,405.00
19AO000359980	EXAMEN ESTOMATOLOGICO	220800 : MULTIDISTRITAL	1,200	394 : PERSONA TRATADA	3,058.70	3,065.00	3,065.00	3,065.00	3,065.00	3,064.00	3,064.00	3,064.00	3,063.00	3,063.00	3,063.00	3,063.00	36,762.70
19AO000360017	INSTRUCCIÓN DE HIGIENE ORAL	220900 : MULTIDISTRITAL	1,200	394 : PERSONA TRATADA	3,284.00	3,284.00	3,284.00	3,284.00	3,284.00	3,283.00	3,283.00	3,283.00	3,283.00	3,282.00	3,282.00	3,282.00	39,398.00
19AO000360040	ASESORÍA NUTRICIONAL PARA EL CONTROL DE ENFERMEDADES BUCALES	220800 : MULTIDISTRITAL	1,200	394 : PERSONA TRATADA	3,298.00	3,298.00	3,298.00	3,298.00	3,298.00	3,297.00	3,297.00	3,297.00	3,297.00	3,297.00	3,297.00	3,297.00	39,569.00
19AO000360069	APLICACIÓN DE SELLANTES	220800 : MULTIDISTRITAL	1,200	394 : PERSONA TRATADA	3,298.00	3,298.00	3,298.00	3,298.00	3,298.00	3,298.00	3,298.00	3,298.00	3,298.00	3,298.00	3,298.00	3,298.00	39,576.00
19AO000360091	APLICACIÓN DE FLÚOR BARNIZ	220800 : MULTIDISTRITAL	1,200	394 : PERSONA TRATADA	3,298.00	3,298.00	3,298.00	3,298.00	3,298.00	3,297.00	3,297.00	3,297.00	3,297.00	3,297.00	3,297.00	3,297.00	39,569.00
19AO000360142	PROFILAXIS DENTAL	220800 : MULTIDISTRITAL	1,200	394 : PERSONA TRATADA	3,298.00	3,298.00	3,298.00	3,298.00	3,298.00	3,297.00	3,297.00	3,297.00	3,297.00	3,297.00	3,297.00	3,297.00	39,569.00
19AO000360153	APLICACIÓN DE FLÚOR GEL	220800 : MULTIDISTRITAL	2,680	394 : PERSONA TRATADA	3,298.00	3,298.00	3,298.00	3,298.00	3,298.00	3,298.00	3,297.00	3,297.00	3,297.00	3,297.00	3,297.00	3,297.00	39,570.00
19AO000360208	MONITOREO, SUPERVISION, EVALUACION Y CONTROL DEL PROGRAMA PRESUPUESTAL	220800 : MULTIDISTRITAL	26,865	001 : ACCION	2,238.00	2,238.00	2,238.00	2,238.00	2,238.00	2,238.00	2,238.00	2,238.00	2,238.00	2,243.00	2,240.00	2,240.00	26,865.00
19AO000360212	RASPAJE DENTAL	220800 : MULTIDISTRITAL	1,500	394 : PERSONA TRATADA	1,584.00	1,584.00	1,584.00	1,584.00	1,584.00	1,584.00	1,584.00	1,584.00	1,584.00	1,584.00	1,583.00	1,583.00	19,006.00
19AO000360231	DEBRIDACIÓN DE PROCESOS INFECCIOSOS DENTALES	220800 : MULTIDISTRITAL	100	394 : PERSONA TRATADA	1,584.00	1,584.00	1,584.00	1,584.00	1,584.00	1,584.00	1,584.00	1,584.00	1,584.00	1,584.00	1,583.00	1,583.00	19,006.00
19AO000360247	CONSULTA ESTOMATOLOGICA	220800 : MULTIDISTRITAL	2,500	394 : PERSONA TRATADA	1,584.00	1,584.00	1,584.00	1,584.00	1,583.00	1,584.00	1,584.00	1,584.00	1,584.00	1,584.00	1,584.00	1,583.00	19,006.00
19AO000360253	EXODONCIA DENTAL SIMPLE	220800 : MULTIDISTRITAL	1,600	394 : PERSONA TRATADA	1,584.00	1,584.00	1,584.00	1,584.00	1,584.00	1,584.00	1,584.00	1,584.00	1,584.00	1,584.00	1,583.00	1,583.00	19,006.00
19AO000360257	RESTAURACIONES DENTALES CON IONOMERO DE VIDRIO	220800 : MULTIDISTRITAL	1,200	394 : PERSONA TRATADA	1,584.00	1,584.00	1,584.00	1,584.00	1,584.00	1,584.00	1,584.00	1,584.00	1,584.00	1,584.00	1,583.00	1,583.00	19,006.00
19AO000360261	MONITORIO, SUPERVISOR, EVALUACIÓN Y CONTROL DEL PROGRAMA EN SALUD MENTAL	220800 : MULTIDISTRITAL	6	001 : ACCION	0.00	15,579.00	0.00	15,579.00	0.00	15,579.00	0.00	15,579.00	0.00	15,579.00	0.00	15,577.00	93,472.00
19AO000360265	RESTAURACIONES DENTALES CON RESINA	220800 : MULTIDISTRITAL	2,660	394 : PERSONA TRATADA	2,066.00	2,066.00	2,066.00	2,065.00	2,065.00	2,065.00	2,065.00	2,065.00	2,065.00	2,065.00	2,064.00	2,064.00	24,781.00
19AO000360276	PULPOTOMIA	220800 : MULTIDISTRITAL	44	394 : PERSONA TRATADA	570.00	570.00	570.00	570.00	570.00	570.00	570.00	570.00	569.00	569.00	569.00	569.00	6,836.00
19AO000360280	PULPECTOMIA	220800 : MULTIDISTRITAL	44	394 : PERSONA TRATADA	570.00	570.00	570.00	570.00	570.00	570.00	570.00	570.00	569.00	569.00	569.00	569.00	6,836.00

GOBIERNO REGIONAL SAN MARTIN Sub - Gerencia de Planeamiento Estratégico y Estadística Regional

19AO000360283	TERAPIA ENDODONTICA DE DIENTES ANTERIORES	220800 : MULTIDISTRITAL	10	394 : PERSONA TRATADA	0.00	0.00	684.00	684.00	684.00	684.00	684.00	684.00	683.00	683.00	683.00	683.00	6,836.00
19AO000360286	REHABILITACIÓN PROTESICA	220800 : MULTIDISTRITAL	200	394 : PERSONA TRATADA	1,755.00	1,755.00	1,755.00	1,755.00	1,755.00	1,755.00	1,754.00	1,754.00	1,753.00	1,753.00	1,753.00	1,753.00	21,050.00
19AO000360291	EXODONCIA COMPLEJA	220800 : MULTIDISTRITAL	20	394 : PERSONA TRATADA	570.00	570.00	570.00	570.00	570.00	570.00	570.00	570.00	569.00	569.00	569.00	569.00	6,836.00
19AO000360295	INFORMACION Y SENSIBILIZACION DE LA POBLACION EN PARA EL CUIDADO DE LA SALUD DE LAS ENFERMEDADES NO TRANSMISIBLES (MENTAL, BUCAL, OCULAR, METALES PESADOS, HIPERTENSION ARTERIAL Y DIABETES MELLITUS)	220800 : MULTIDISTRITAL	2,800	259 : PERSONA INFORMADA	10,110.00	10,110.00	10,110.00	10,110.00	10,109.00	10,109.00	10,109.00	10,109.00	10,109.00	10,109.00	10,109.00	10,108.55	121,311.55
19AO000360328	EXÁMENES DE TAMIZAJE Y TRATAMIENTO DE PACIENTES CON PROBLEMAS Y TRASTORNOS DE SALUD MENTAL	220800 : MULTIDISTRITAL	47,100	083 : PACIENTE ATENDIDO	5,015.00	5,015.00	5,015.00	5,015.00	5,015.00	5,015.00	5,015.00	5,015.00	5,015.00	5,016.00	5,010.00	5,015.00	60,176.00
19AO000363740	CONSEJERIA A FAMILIAS PARA PROMOVER PRACTICAS SALUDABLES FRENTE A LAS ENFERMEDADES NO TRANSMISIBLES	220800 : MULTIDISTRITAL	2,328	056 : FAMILIA	7,970.00	7,970.00	7,970.00	7,970.00	7,970.00	7,970.00	7,970.00	7,970.00	7,970.00	7,969.00	7,969.00	7,969.00	95,637.00
19AO000363763	DOCENTES COMPROMETIDOS QUE DESARROLLAN ACCIONES PARA LA PROMOCIÓN DE LA ALIMENTACIÓN SALUDABLE Y ACTIVIDAD FÍSICA.	220800 : MULTIDISTRITAL	383	035 : DOCENTE CAPACITADO	7,789.00	7,789.00	7,789.00	7,789.00	7,789.00	7,789.00	7,789.00	7,789.00	7,789.00	7,789.00	7,789.00	7,789.00	93,468.00
19AO000363771	FUNCIONARIOS MUNICIPALES SENSIBILIZADOS PARA GENERAR ENTORNOS SALUDABLES FRENTE A ENFERMEDADES NO TRANSMISIBLES	220800 : MULTIDISTRITAL	3	215 : MUNICIPIO	175.00	0.00	175.00	0.00	175.00	0.00	0.00	0.00	0.00	0.00	0.00	0.00	525.00

OEI.05 REDUCIR LA DESNUTRICIÓN CRÓNICA EN NIÑAS Y NIÑOS MENORES DE 5 AÑOS

AEI.05.01 ATENCIÓN INTEGRAL OPORTUNA A LOS NIÑOS(AS) MENORES DE 5 AÑOS

COD.	Actividad Operativa	Ubigeo	PROGRAMACION													Monto POI S/.
			Meta Anual	U.M.	1	2	3	4	5	6	7	8	9	10	11	12	
19AO000358602	MONITOREO	220800 : MULTIDISTRITAL	4	060 : INFORME	57,572.00	0.00	0.00	57,572.00	0.00	0.00	0.00	57,573.50	0.00	0.00	0.00	57,572.00	230,289.50
19AO000358644	SUPERVISION DEL PROGRAMA ARTICULADO NUTRICIONAL	220800 : MULTIDISTRITAL	4	060 : INFORME	57,573.00	0.00	0.00	57,573.00	0.00	0.00	57,572.00	0.00	0.00	57,573.00	0.00	0.00	230,291.00
19AO000358654	EVALUACION Y CONTROL DEL PROGRAMA ARTICULADO NUTRICIONAL	220800 : MULTIDISTRITAL	4	060 : INFORME	57,573.00	0.00	0.00	57,573.00	0.00	0.00	57,572.00	0.00	0.00	57,572.00	0.00	0.00	230,290.00
19AO000358674	APLICACION DE VACUNAS COMPLETAS < 1AÑO	220800 : MULTIDISTRITAL	2,611	218 : NIÑO PROTEGIDO	5,832.00	5,832.00	5,832.00	5,832.00	5,833.00	5,833.00	5,833.00	5,833.00	5,833.00	5,832.00	5,832.00	5,831.00	69,988.00
19AO000361707	APLICACION DE VACUNAS COMPLETAS = 1 AÑO	220800 : MULTIDISTRITAL	2,778	218 : NIÑO PROTEGIDO	5,832.00	5,832.00	5,832.00	5,832.00	5,832.00	5,832.00	5,832.00	5,833.00	5,833.00	5,833.00	5,832.00	5,833.00	69,988.00
19AO000361711	APLICACION DE VACUNAS COMPLETAS= 4 AÑOS	220800 : MULTIDISTRITAL	3,262	218 : NIÑO PROTEGIDO	5,832.00	5,832.00	5,832.00	5,832.00	5,832.00	5,832.00	5,832.00	5,833.00	5,833.00	5,833.00	5,833.00	5,832.00	69,988.00
19AO000361713	APLICACION DE VACUNAS COMPLETAS A RECIEN NACIDOS	220800 : MULTIDISTRITAL	2,514	218 : NIÑO PROTEGIDO	5,832.00	5,832.00	5,832.00	5,832.00	5,832.00	5,832.00	5,832.00	5,833.00	5,833.00	5,833.00	5,833.00	5,832.00	69,988.00
19AO000361717	APLICACION DE VACUNAS COMPLETAS NIÑOS = 2 AÑOS	220800 : MULTIDISTRITAL	560	218 : NIÑO PROTEGIDO	5,832.00	5,832.00	5,832.00	5,832.00	5,832.00	5,832.00	5,832.00	5,833.00	5,833.00	5,833.00	5,833.00	5,833.00	69,989.00
19AO000361759	APLICACION DE VACUNAS COMPLETAS =3 AÑOS	220900 : MULTIDISTRITAL	293	218 : NIÑO PROTEGIDO	5,832.00	5,832.00	5,832.00	5,832.00	5,832.00	5,832.00	5,832.00	5,833.00	5,833.00	5,833.00	5,833.00	5,833.00	69,989.00
19AO000361760	ATENCION A NIÑOS CON CRECIMIENTO Y DESARROLLO RECIEN NACIDO	220800 : MULTIDISTRITAL	2,514	219 : NIÑO CONTROLADO	6,271.00	6,271.00	6,271.00	6,271.00	6,271.00	6,271.00	6,271.00	6,271.00	6,271.00	6,271.00	6,271.00	6,272.00	75,253.00
19AO000361761	ATENCION A NIÑOS CON CRECIMIENTO Y DESARROLLO < DE UN AÑO	220900 : MULTIDISTRITAL	3,004	219 : NIÑO CONTROLADO	6,271.00	6,271.00	6,271.00	6,271.00	6,271.00	6,271.00	6,271.00	6,271.00	6,271.00	6,271.00	6,271.00	6,273.00	75,254.00
19AO000361762	ATENCION A NIÑOS CON CRECIMIENTO Y DESARROLLO 01 AÑO	220900 : MULTIDISTRITAL	2,796	219 : NIÑO CONTROLADO	6,271.00	6,271.00	6,271.00	6,271.00	6,271.00	6,271.00	6,271.00	6,271.00	6,271.00	6,271.00	6,273.00	6,271.00	75,254.00
19AO000362554	FAMILIAS CON NIÑO/AS MENORES DE 24 MESES QUE RECIBEN CONSEJERÍA A TRAVÉS DE LA VISITA DOMICILIARIA.	220800 : MULTIDISTRITAL	2,422	056 : FAMILIA	4,498.00	4,498.00	4,498.00	4,498.00	4,498.00	4,498.00	4,498.00	4,498.00	4,498.00	4,497.00	4,497.00	4,496.00	53,972.00
19AO000362562	FAMILIAS CON NIÑO/AS MENORES DE 36 MESES Y GESTANTES QUE RECIBEN SESIONES DEMOSTRATIVAS EN PREPARACIÓN DE ALIMENTOS	220800 : MULTIDISTRITAL	10,703	056 : FAMILIA	13,952.30	13,952.30	13,952.30	13,952.30	13,952.30	13,952.30	13,952.30	13,952.30	13,952.30	13,952.30	13,952.30	13,952.45	167,427.75
19AO000362593	AGENTES COMUNITARIOS CAPACITADOS PARA LA PROMOCIÓN DE LA LACTANCIA MATERNA Y ADECUADA ALIMENTACIÓN EN MENORES DE 36 MESES.	220800 : MULTIDISTRITAL	35	088 : PERSONA CAPACITADA	349.20	349.20	349.20	349.20	349.20	349.20	349.20	349.20	349.20	349.20	349.00	349.00	4,190.00
19AO000362605	FUNCIONARIOS MUNICIPALES SENSIBILIZADOS EN LA PROMOCIÓN DE LA LACTANCIA MATERNA Y LA ADECUADA ALIMENTACIÓN EN MENORES DE 36 MESES EN SU COMUNIDAD.	220800 : MULTIDISTRITAL	4	088 : PERSONA CAPACITADA	1,048.00	0.00	1,048.00	0.00	0.00	0.00	1,048.00	0.00	0.00	1,048.15	0.00	0.00	4,192.15
19AO000363839	ATENCION A NIÑOS CON CRECIMIENTO Y DESARROLLO =2 AÑOS	220800 : MULTIDISTRITAL	2,917	218 : NIÑO PROTEGIDO	6,271.00	6,271.00	6,271.00	6,271.00	6,271.00	6,271.00	6,271.00	6,271.00	6,271.00	6,271.00	6,271.00	6,273.00	75,254.00
19AO000364037	ADMINISTRAR SUPLEMENTO DE HIERRO Y VITAMINA A	220800 : MULTIDISTRITAL	3,004	220 : NIÑO SUPLEMENTADO	6,674.00	6,674.00	6,674.00	6,674.00	6,674.00	6,674.00	6,674.80	6,674.00	6,673.00	6,673.00	6,673.00	6,674.00	80,085.80
19AO000364055	ATENDER A NIÑOS CON INFECCIONES RESPIRATORIAS AGUDAS	220800 : MULTIDISTRITAL	2,716	016 : CASO TRATADO	17,441.00	17,441.00	17,441.00	17,441.00	17,441.00	17,441.00	17,441.50	17,441.00	17,441.00	17,443.00	17,443.00	17,441.00	209,296.50

GOBIERNO REGIONAL SAN MARTIN Sub - Gerencia de Planeamiento Estratégico y Estadística Regional

19AO0000364067	ATENDER A NIÑOS CON ENFERMEDADES DIARREICAS AGUDAS	220800 : MULTIDISTRITAL	2,418	016 : CASO TRATADO	8,344.00	8,344.00	8,344.00	8,344.00	8,345.00	8,345.00	8,345.00	8,345.00	8,345.00	8,345.25	8,345.00	8,345.00	100,136.25
19AO0000364076	ATENDER A NIÑOS CON DIAGNOSTICO DE INFECCIONES RESPIRATORIAS AGUDAS CON COMPLICACIONES	220800 : MULTIDISTRITAL	116	016 : CASO TRATADO	3,997.00	3,997.00	3,997.00	3,997.00	3,997.00	3,998.00	3,999.00	3,999.00	3,999.00	3,998.00	3,998.00	3,998.00	47,974.00
19AO0000364084	ATENDER A NIÑOS CON DIAGNOSTICO DE ENFERMEDAD DIARREICA AGUDA COMPLICADA	220800 : MULTIDISTRITAL	84	016 : CASO TRATADO	3,773.00	3,773.00	3,773.00	3,773.00	3,773.00	3,773.00	3,773.00	3,772.00	3,774.00	3,774.00	3,773.00	3,773.00	45,277.00
19AO0000364101	BRINDAR ATENCION A OTRAS ENFERMEDADES PREVALENTES	220800 : MULTIDISTRITAL	2,116	016 : CASO TRATADO	22,546.00	22,546.00	22,546.00	22,546.00	22,546.00	22,546.00	22,546.00	22,546.00	22,547.00	22,546.00	22,546.00	22,546.00	270,553.00
19AO0000364115	ADMINISTRAR SUPLEMENTO DE HIERRO Y ACIDO FOLICO A GESTANTES	220800 : MULTIDISTRITAL	2,525	224 : GESTANTE SUPLEMENTADA	7,943.00	7,943.00	7,943.00	7,943.00	7,943.00	7,943.00	7,943.00	7,943.00	7,945.00	7,944.00	7,944.00	7,944.00	95,321.00
19AO0000364122	ATENDER A NIÑOS Y NIÑAS CON DIAGNOSTICO DE PARASITOSIS INTESTINAL	220800 : MULTIDISTRITAL	3,016	016 : CASO TRATADO	3,912.00	3,912.00	3,912.00	3,912.00	3,912.00	3,912.00	3,912.00	3,912.00	3,913.00	3,912.00	3,912.00	3,912.00	46,945.00
19AO0000365697	INSPECCION SANITARIA DE SISTEMAS DE AGUA	220801 : RIOJA	1,269	223 : CENTRO POBLADO	1,888.80	1,888.80	200,188.80	1,888.80	1,888.80	1,888.80	1,888.80	1,888.80	1,888.80	1,888.80	1,888.80	1,888.80	220,965.60
19AO0000365702	MONITOREO DE PARAMETROS DE CAMPO EN ZONA URBANA	220800 : MULTIDISTRITAL	1,183	223 : CENTRO POBLADO	1,888.80	1,888.80	1,888.80	1,888.80	1,888.80	1,888.80	1,888.80	1,888.80	1,888.80	1,888.80	1,888.80	1,888.80	22,665.60
19AO0000365706	MONITOREO DE PARAMETROS DE CAMPO ZONA RURAL	220800 : MULTIDISTRITAL	4,479	223 : CENTRO POBLADO	1,888.80	1,888.80	1,888.80	1,888.80	1,888.80	1,888.80	1,888.80	1,888.80	1,888.80	1,888.80	1,888.80	1,888.80	22,665.60
19AO0000365710	INSPECCION ESPECIALIZADA ZONA URBANA	220800 : MULTIDISTRITAL	200	223 : CENTRO POBLADO	1,888.80	1,888.80	1,888.80	1,888.80	1,888.80	1,888.80	1,888.80	1,888.80	1,888.80	1,888.80	1,888.80	1,888.80	22,665.60
19AO0000365713	INSPECCION ESPECIALIZADA ZONA RURAL	220800 : MULTIDISTRITAL	713	223 : CENTRO POBLADO	1,888.80	1,888.80	1,888.80	1,888.80	1,888.80	1,888.80	1,888.80	1,888.80	1,888.80	1,888.80	1,888.80	1,888.80	22,665.60
19AO0000365719	ANALISIS DE PARAMETROS BACTERIOLOGICOS	220800 : MULTIDISTRITAL	21,997	223 : CENTRO POBLADO	126.09	126.09	126.09	126.09	126.09	126.09	126.09	126.09	126.09	126.09	126.09	126.06	1,513.05
19AO0000365725	ANALISIS DE PARAMETROS PARASITOLOGICOS	220800 : MULTIDISTRITAL	1,344	223 : CENTRO POBLADO	126.09	126.09	126.09	126.09	126.09	126.09	126.09	126.09	126.09	126.09	126.06	126.09	1,513.05
19AO0000365729	ANALISIS FISICO / QUIMICOS	220800 : MULTIDISTRITAL	1,792	223 : CENTRO POBLADO	126.09	126.09	126.09	126.09	126.09	126.09	126.09	126.09	126.06	126.09	126.09	126.09	1,513.05
19AO0000365735	ANALISIS DE METALES PESADOS	220800 : MULTIDISTRITAL	1,344	223 : CENTRO POBLADO	126.09	126.09	126.09	126.09	126.09	126.09	126.09	126.09	126.09	126.09	126.06	126.09	1,513.05
19AO0000365739	ANÁLISIS Y REPORTES DE RIESGOS SANITARIOS	220800 : MULTIDISTRITAL	5,820	223 : CENTRO POBLADO	126.09	126.09	126.09	126.09	126.09	126.09	126.09	126.06	126.09	126.09	126.09	126.09	1,513.05
19AO0000365747	PRACTICAS EN TECNICAS SEGURAS DE DESINFECCION DE AGUA Y ALMACENAMIENTO DOMICILIARIA	220800 : MULTIDISTRITAL	178	223 : CENTRO POBLADO	2,525.83	2,525.83	2,525.83	2,525.83	2,525.83	2,525.83	2,525.83	2,525.83	2,525.83	2,525.83	2,525.83	2,525.87	30,310.00
19AO0000365753	DESINFECCION Y/O TRATAMIENTO DEL AGUA PARA EL CONSUMO HUMANO	220800 : MULTIDISTRITAL	136	223 : CENTRO POBLADO	2,525.83	2,525.83	2,525.83	2,525.83	2,525.83	2,525.83	2,525.83	2,525.83	2,525.83	2,525.87	2,525.83	2,525.83	30,310.00
19AO0000365763	TALLER DIRIGIDA A PROVEEDORES EN LIMPIEZA, DESINFECCION Y CLORACION	220700 : MULTIDISTRITAL	42	223 : CENTRO POBLADO	437.50	437.50	437.50	437.50	437.50	437.50	437.50	437.50	437.50	437.50	437.50	437.50	5,250.00

OEI.18 PROMOVER LA GESTIÓN DEL RIESGO DE DESASTRES EN LA REGIÓN

AEI.18.01 FORTALECIMIENTO DE CAPACIDADES EN GESTIÓN DEL RIESGO DE DESASTRES DE MANERA INTEGRAL PARA LA POBLACIÓN

COD.	Actividad Operativa	Ubigeo	PROGRAMACION														Monto POI S/.
			Meta Anual	U.M.	1	2	3	4	5	6	7	8	9	10	11	12	
19AO0000359905	MONITOREO,SUPERVISION Y EVALUACION DE PRODUCTOS Y ACTIVIDADES EN GESTION DE RIESGO DE DESASTRES	220800 : MULTIDISTRITAL	10	060 : INFORME	0.00	0.00	0.00	0.00	945.00	0.00	0.00	0.00	0.00	0.00	945.00	0.00	1,890.00
19AO0000359993	DESARROLLO DE INSTRUMENTOS ESTRATEGICOS PARA LA GESTION DEL RIESGO DE DESASTRES	220800 : MULTIDISTRITAL	5	201 : INFORME TECNICO	0.00	0.00	4,200.00	0.00	0.00	0.00	0.00	0.00	0.00	0.00	0.00	0.00	4,200.00
19AO0000360015	ASISTENCIA TECNICA Y ACOMPAÑAMIENTO EN GESTION DEL RIESGO DE DESASTRES	220800 : MULTIDISTRITAL	1	201 : INFORME TECNICO	0.00	0.00	0.00	0.00	0.00	840.00	0.00	0.00	0.00	0.00	0.00	0.00	840.00
19AO0000360025	DESARROLLO DE SIMULACROS EN GESTION REACTIVA	220800 : MULTIDISTRITAL	27	248 : REPORTE	0.00	0.00	0.00	0.00	2,205.00	0.00	0.00	0.00	0.00	2,205.00	2,205.00	0.00	6,615.00
19AO0000360048	IMPLEMENTACION DE BRIGADAS PARA LA ATENCION FRENTE A EMERGENCIAS Y DESASTRES	220900 : MULTIDISTRITAL	1	583 : BRIGADA	0.00	0.00	0.00	0.00	0.00	0.00	13,912.50	0.00	0.00	0.00	0.00	0.00	13,912.50
19AO0000360079	ADMINISTRACION Y ALMACENAMIENTO DE INFRAESTRUCTURA MOVIL PARA LA ASISTENCIA FRENTE A EMERGENCIAS Y DESASTRES	220801 : RIOJA	1	614 : Infraestructura Movil	0.00	0.00	0.00	0.00	0.00	0.00	114,700.00	0.00	0.00	0.00	0.00	0.00	114,700.00
19AO0000360130	DESARROLLO DE LOS CENTROS Y ESPACIOS DE MONITOREO DE EMERGENCIAS Y DESASTRES	220800 : MULTIDISTRITAL	12	248 : REPORTE	4,045.00	4,045.00	4,045.00	4,045.00	4,045.00	4,045.00	4,045.00	4,045.00	4,045.00	4,045.00	4,045.00	4,048.00	48,543.00
19AO0000360200	DESARROLLO DE ESTUDIOS DE VULNERABILIDAD Y RIESGO EN SERVICIOS PUBLICOS	220900 : MULTIDISTRITAL	1	046 : ESTUDIO	0.00	0.00	0.00	0.00	0.00	2,520.00	0.00	0.00	0.00	0.00	0.00	0.00	2,520.00
19AO0000360224	FORMACION Y CAPACITACION EN MATERIA DE GESTION DE RIESGO DE DESASTRES Y ADAPTACION AL CAMBIO CLIMATICO	220800 : MULTIDISTRITAL	60	086 : PERSONA	0.00	0.00	0.00	0.00	0.00	0.00	0.00	8,484.00	0.00	0.00	0.00	0.00	8,484.00
19AO0000360242	ORGANIZACIÓN Y ENTRENAMI ENTO DE COMUNIDADES EN HABILIDADES FRENTE AL RIESGO DE DESASTRES	220800 : MULTIDISTRITAL	30	086 : PERSONA	0.00	0.00	0.00	0.00	0.00	0.00	0.00	6,825.00	0.00	0.00	0.00	0.00	6,825.00
19AO0000360256	SEGURIDAD FISICO FUNCIONAL DE SERVICIOS PUBLICOS	220800 : MULTIDISTRITAL	1	065 : INTERVENCION	0.00	0.00	0.00	0.00	0.00	0.00	0.00	0.00	19,416.60	0.00	0.00	0.00	19,416.60

TOTAL GENERAL : 43,816,367.85

GOBIERNO REGIONAL Sub - Gerencia de Planeamiento Estratégico y Estadística Regional SAN MARTIN

Plan Operativo Institucional 2019

402-1059: Región San Martín-Salud Huallaga Central

Gobierno Regional de San Martín

CENTRO DE COSTO RESPONSABLE 01 - GOBIERNO REGIONAL DE SAN MARTÍN

Exportar Excel Imprimir

Anexo B-3
PLAN OPERATIVO INSTITUCIONAL CONSOLIDADO CON META FISICA
Año : 2019

Periodo PEI : No definido
Nivel de Gobierno : R - GOBIERNOS REGIONALES
Sector : 99 - GOBIERNOS REGIONALES
Pliego : 459 - GOBIERNO REGIONAL DEL DEPARTAMENTO DE SAN MARTIN
Unidad Ejecutora : 001059 - REGION SAN MARTIN-SALUD HUALLAGA CENTRAL

Centro de Costo: 402.01.02 - DIRECCIÓN DE PLANEAMIENTO, PRESUPUESTO Y ADMINISTRACIÓN

OEI.09 MEJORAR LA EFICIENCIA DE LA GESTIÓN INSTITUCIONAL DEL GORESAM

AEI.09.02 FORTALECER LA MODERNIZACIÓN DE LA GESTIÓN PÚBLICA

COD.	Actividad Operativa	Ubigeo	PROGRAMACION													Meta Fisica Anual	Prioridad
			Meta Anual S/.	U.M.	1	2	3	4	5	6	7	8	9	10	11	12		
19AO000374063	ACCIONES ADMINISTRATIVAS PARA LA ADQUISICIÓN Y RECEPCIÓN DE BIENES Y SERVICIOS REQUERIDOS PARA EL FUNCIONAMIENTO DE LA OGESS	220601 : JUANJUI	309,142.05	001 : ACCION	12	0	0	0	0	0	0	0	0	0	0	0	12	1 : Muy Alta
19AO000374821	ACTIVIDADES DE DESARROLLO DE COMPETENCIAS PARA LA GESTIÓN	220601 : JUANJUI	134,230.95	060 : INFORME	12	0	0	0	0	0	0	0	0	0	0	0	12	1 : Muy Alta

Centro de Costo: 402.01.03 - DIRECCIÓN DE DESARROLLO DE RECURSOS HUMANOS

OEI.09 MEJORAR LA EFICIENCIA DE LA GESTIÓN INSTITUCIONAL DEL GORESAM

AEI.09.02 FORTALECER LA MODERNIZACIÓN DE LA GESTIÓN PÚBLICA

COD.	Actividad Operativa	Ubigeo	PROGRAMACION													Meta Fisica Anual	Prioridad
			Meta Anual S/.	U.M.	1	2	3	4	5	6	7	8	9	10	11	12		
19AO000372968	ACTIVIDADES DE DESARROLLO DE COMPETENCIAS PARA LA GESTIÓN	220601 : JUANJUI	2,217,429.90	060 : INFORME	12	0	0	0	0	0	0	0	0	0	0	0	12	1 : Muy Alta
19AO000373010	ACTIVIDADES DE DESARROLLO DE COMPETENCIAS PARA LA GESTIÓN ASISTENCIAL Y ADMINISTRATIVA	220601 : JUANJUI	3,097,953.60	060 : INFORME	12	0	0	0	0	0	0	0	0	0	0	0	12	1 : Muy Alta

Centro de Costo: 402.01.04 - DIRECCIÓN DE GESTIÓN SANITARIA

OEI.09 MEJORAR LA EFICIENCIA DE LA GESTIÓN INSTITUCIONAL DEL GORESAM

AEI.09.02 FORTALECER LA MODERNIZACIÓN DE LA GESTIÓN PÚBLICA

COD.	Actividad Operativa	Ubigeo	PROGRAMACION													Meta Fisica Anual	Prioridad
			Meta Anual S/.	U.M.	1	2	3	4	5	6	7	8	9	10	11	12		
19AO000374984	ACCIONES DE PLANEAMIENTO Y PROGRAMACIÓN OPERATIVA DE LA GESTIÓN SANITARIA	220601 : JUANJUI	438,483.15	599 : ACTA	12	0	0	0	0	0	0	0	0	0	0	0	12	1 : Muy Alta
19AO000374993	ACCIONES DE PLANEAMIENTO Y PROGRAMACIÓN OPERATIVA DE LA GESTIÓN SANITARIA	220601 : JUANJUI	136,497.90	599 : ACTA	12	0	0	0	0	0	0	0	0	0	0	0	12	1 : Muy Alta

Centro de Costo: 402.01.05 - DIRECCIÓN DE GESTIÓN PRESTACIONAL

OEI.09 MEJORAR LA EFICIENCIA DE LA GESTIÓN INSTITUCIONAL DEL GORESAM

AEI.09.02 FORTALECER LA MODERNIZACIÓN DE LA GESTIÓN PÚBLICA

COD.	Actividad Operativa	Ubigeo	PROGRAMACION													Meta Fisica Anual	Prioridad
			Meta Anual S/.	U.M.	1	2	3	4	5	6	7	8	9	10	11	12		

19AO000375101	ACCIÓN DE MONITOREO, SUPERVISIÓN Y EVALUACIÓN DE LA OPERATIVIDAD Y PRODUCTIVIDAD DE LA RISS	220601 : JUANJUI	1,167,003.60	060 : INFORME	12	0	0	0	0	0	0	0	0	0	0	0	12	1 : Muy Alta

Centro de Costo: 402.02 - RISS HUALLAGA CENTRAL: PROVINCIA MARISCAL CACERES

OEI.04 MEJORAR LA CALIDAD DE LA ATENCIÓN EN SALUD DE LA POBLACIÓN EN MAYOR CONDICIÓN DE VULNERABILIDAD

AEI.04.01 SERVICIOS DE SALUD PÚBLICO CON CALIDAD Y OPORTUNIDAD PARA LA REGIÓN

COD.	Actividad Operativa	Ubigeo	PROGRAMACION														Meta Fisica Anual	Prioridad
			Meta Anual S/.	U.M.	1	2	3	4	5	6	7	8	9	10	11	12		
19AO000369948	5005188 - TAMIZAJE DE PERSONAS CON TRASTORNOS MENTALES Y PROBLEMAS PSICOSOCIALES	220600 : MULTIDISTRITAL	30,215.00	438 : PERSONA TAMIZADA	12,200	0	0	0	0	0	0	0	0	0	0	0	12,200	1 : Muy Alta
19AO000369955	5005190 - TRATAMIENTO AMBULATORIO DE PERSONAS CON TRASTORNOS AFECTIVOS (DEPRESION Y CONDUCTA SUICIDA) Y DE ANSIEDAD	220600 : MULTIDISTRITAL	36,805.00	394 : PERSONA TRATADA	2,580	0	0	0	0	0	0	0	0	0	0	0	2,580	1 : Muy Alta
19AO000369963	5005192 - TRATAMIENTO AMBULATORIO DE PERSONAS CON TRASTORNO DEL COMPORTAMIENTO DEBIDO AL CONSUMO DE ALCOHOL	220600 : MULTIDISTRITAL	2,583.00	394 : PERSONA TRATADA	192	0	0	0	0	0	0	0	0	0	0	0	192	1 : Muy Alta

OEI.04 MEJORAR LA CALIDAD DE LA ATENCIÓN EN SALUD DE LA POBLACIÓN EN MAYOR CONDICIÓN DE VULNERABILIDAD

AEI.04.02 PARTO INSTITUCIONAL ACCESIBLE PARA LA POBLACIÓN GESTANTE

COD.	Actividad Operativa	Ubigeo	PROGRAMACION														Meta Fisica Anual	Prioridad
			Meta Anual S/.	U.M.	1	2	3	4	5	6	7	8	9	10	11	12		
19AO000369929	5005140 - COORDINACION Y SEGUIMIENTO DE LA REFERENCIA	220600 : MULTIDISTRITAL	31,758.00	006 : ATENCION	250	0	0	0	0	0	0	0	0	0	0	0	250	1 : Muy Alta
19AO000369932	5005902 - ATENCION DE LA EMERGENCIA Y URGENCIA BASICA	220600 : MULTIDISTRITAL	63,135.00	006 : ATENCION	850	0	0	0	0	0	0	0	0	0	0	0	850	1 : Muy Alta

OEI.04 MEJORAR LA CALIDAD DE LA ATENCIÓN EN SALUD DE LA POBLACIÓN EN MAYOR CONDICIÓN DE VULNERABILIDAD

AEI.04.03 ATENCIÓN PRENATAL OPORTUNA PARA LA POBLACIÓN GESTANTE

COD.	Actividad Operativa	Ubigeo	PROGRAMACION														Meta Fisica Anual	Prioridad
			Meta Anual S/.	U.M.	1	2	3	4	5	6	7	8	9	10	11	12		
19AO000369378	4427704 - SUPERVISION DEL PROGRAMA SALUD MATERNO NEONATAL	220600 : MULTIDISTRITAL	368,174.00	060 : INFORME	10	0	0	0	0	0	0	0	0	0	0	0	10	1 : Muy Alta
19AO000369389	5000201 - POBLACION INFORMADA EN SALUD SEXUAL Y REPRODUCTIVA POR MEDIOS DE DIFUSION MASIVA	220600 : MULTIDISTRITAL	45,995.00	259 : PERSONA INFORMADA	15,810	0	0	0	0	0	0	0	0	0	0	0	15,810	1 : Muy Alta
19AO000369400	5000502 - ATENCION INTEGRAL PARA LA PREVENCION DEL EMBARAZO ADOLESCENTE	220600 : MULTIDISTRITAL	73,652.00	006 : ATENCION	1,407	0	0	0	0	0	0	0	0	0	0	0	1,407	1 : Muy Alta
19AO000369406	3317201 - ATENCION A LA GESTANTE	220600 : MULTIDISTRITAL	220,291.00	058 : GESTANTE CONTROLADA	1,459	0	0	0	0	0	0	0	0	0	0	0	1,459	1 : Muy Alta
19AO000369434	3329101 - AQV MASCULINO	220600 : MULTIDISTRITAL	135,680.00	206 : PAREJA PROTEGIDA	5,500	0	0	0	0	0	0	0	0	0	0	0	5,500	1 : Muy Alta
19AO000369445	3329201 - ORIENTACION/CONSEJERIA EN SALUD SEXUAL Y REPRODUCTIVA	220600 : MULTIDISTRITAL	38,111.00	006 : ATENCION	4,156	0	0	0	0	0	0	0	0	0	0	0	4,156	1 : Muy Alta
19AO000369454	3329404 - AMENAZA DE PARTO PREMATURO	220600 : MULTIDISTRITAL	191,368.00	207 : GESTANTE ATENDIDA	166	0	0	0	0	0	0	0	0	0	0	0	166	1 : Muy Alta
19AO000369470	3329501 - ATENCION DEL PARTO NORMAL	220600 : MULTIDISTRITAL	182,094.00	208 : PARTO NORMAL	1,200	0	0	0	0	0	0	0	0	0	0	0	1,200	1 : Muy Alta
19AO000369480	3329601 - TRABAJO DE PARTO DISFUNCIONAL.	220600 : MULTIDISTRITAL	45,108.00	209 : PARTO COMPLICADO	28	0	0	0	0	0	0	0	0	0	0	0	28	1 : Muy Alta
19AO000369488	3329701 - CESAREA	220600 : MULTIDISTRITAL	229,420.00	210 : CESAREA	263	0	0	0	0	0	0	0	0	0	0	0	263	1 : Muy Alta
19AO000369500	3329801 - ATENCION DEL PUERPERIO	220600 : MULTIDISTRITAL	187,404.00	211 : ATENCION PUERPERAL	1,315	0	0	0	0	0	0	0	0	0	0	0	1,315	1 : Muy Alta
19AO000369507	3330401 - REFERENCIA DE FONP / FUNCIONES OBSTETRICAS NEONATALES PRIMARIAS	220600 : MULTIDISTRITAL	236,953.00	214 : GESTANTE Y/O NEONATO REFERIDO	492	0	0	0	0	0	0	0	0	0	0	0	492	1 : Muy Alta
19AO000369515	3330501 - ATENCION INMEDIATA DEL RECIEN NACIDO	220600 : MULTIDISTRITAL	196,056.00	239 : RECIEN NACIDO ATENDIDO	1,315	0	0	0	0	0	0	0	0	0	0	0	1,315	1 : Muy Alta
19AO000369527	3330601 - ATENCION DE RECIEN NACIDO CON COMPLICACIONES	220600 : MULTIDISTRITAL	156,688.00	212 : EGRESO	13	0	0	0	0	0	0	0	0	0	0	0	13	1 : Muy Alta
19AO000369535	3330701 - ATENCION DEL RECIEN NACIDO	220600 :	15,161.00	056 : FAMILIA	3,499	0	0	0	0	0	0	0	0	0	0	0	3,499	1 : Muy Alta

GOBIERNO REGIONAL Sub - Gerencia de Planeamiento Estratégico y Estadística Regional SAN MARTIN

	CON COMPLICACIONES QUE REQUIERE UCIN	MULTIDISTRITAL

OEI.04 MEJORAR LA CALIDAD DE LA ATENCIÓN EN SALUD DE LA POBLACIÓN EN MAYOR CONDICIÓN DE VULNERABILIDAD

AEI.04.05 ACTIVIDADES DE CONTROL VECTORIAL DE ENFERMEDADES METAXÉNICAS EN LOCALIDADES DE RIESGO

COD.	Actividad Operativa	Ubigeo	PROGRAMACION														Meta Fisica Anual	Prioridad
			Meta Anual S/.	U.M.	1	2	3	4	5	6	7	8	9	10	11	12		
19AO000369662	4397504 - SUPERVISION PROGRAMA DE METAXENICAS Y ZOONOSIS	220600 : MULTIDISTRITAL	53,890.00	060 : INFORME	11	0	0	0	0	0	0	0	0	0	0	0	11	1 : Muy Alta
19AO000369671	4397701 - FAMILIAS QUE DESARROLLAN PRACTICAS SALUDABLES PARA LA PREVENCION Y CONTROL DE ENFERMEDADES METAXENICAS	220600 : MULTIDISTRITAL	140,402.00	056 : FAMILIA	4,330	0	0	0	0	0	0	0	0	0	0	0	4,330	1 : Muy Alta
19AO000369681	4398001 - POBLACION INFORMADA EN PREVENCION Y CONTROL DE LAS ENFERMEDADES METAXENICAS Y ZOONOTICAS POR MEDIOS MASIVOS DE COMUNICACION	220600 : MULTIDISTRITAL	106,738.00	088 : PERSONA CAPACITADA	2,000	0	0	0	0	0	0	0	0	0	0	0	2,000	1 : Muy Alta
19AO000369686	4398103 - VIVIENDAS DE AREAS DE ALTO Y MUY ALTO RIESGO DE TRANSMISION DE MALARIA PROTEGIDAS CON PLAGUICIDAS	220600 : MULTIDISTRITAL	309,508.00	255 : VIVIENDAS	11,475	0	0	0	0	0	0	0	0	0	0	0	11,475	1 : Muy Alta
19AO000369695	4398201 - CANES VACUNADOS CONTRA LA RABIA	220600 : MULTIDISTRITAL	13,341.00	334 : ANIMAL VACUNADO	7,540	0	0	0	0	0	0	0	0	0	0	0	7,540	1 : Muy Alta
19AO000369702	4398301 - LOCALIZACION Y DIAGNOSTICO DE CASOS DE MALARIA	220600 : MULTIDISTRITAL	91,273.00	394 : PERSONA TRATADA	50	0	0	0	0	0	0	0	0	0	0	0	50	1 : Muy Alta
19AO000369712	4398401 - PERSONA EXPUESTA A RABIA RECIBE ATENCION INTEGRAL	220600 : MULTIDISTRITAL	1,050.00	394 : PERSONA TRATADA	451	0	0	0	0	0	0	0	0	0	0	0	451	1 : Muy Alta

OEI.04 MEJORAR LA CALIDAD DE LA ATENCIÓN EN SALUD DE LA POBLACIÓN EN MAYOR CONDICIÓN DE VULNERABILIDAD

AEI.04.06 MEDIDAS PREVENTIVAS DE ENFERMEDADES TRANSMISIBLES DE MANERA OPORTUNA PARA LA POBLACIÓN DE LOCALIDADES EN RIESGO

COD.	Actividad Operativa	Ubigeo	PROGRAMACION														Meta Fisica Anual	Prioridad
			Meta Anual S/.	U.M.	1	2	3	4	5	6	7	8	9	10	11	12		
19AO000369561	4395004 - SUPERVISIÓN DEL PROGRAMA DE TB/VIH-SIDA	220600 : MULTIDISTRITAL	151,855.00	060 : INFORME	9	0	0	0	0	0	0	0	0	0	0	0	9	1 : Muy Alta
19AO000369565	4396201 - IDENTIFICACION Y EXAMEN DE SINTOMATICOS RESPIRATORIOS EN LAS ATENCIONES A PERSONAS > 15 AÑOS Y POBLACION VULNERABLE	220600 : MULTIDISTRITAL	106,374.00	087 : PERSONA ATENDIDA	3,150	0	0	0	0	0	0	0	0	0	0	0	3,150	1 : Muy Alta
19AO000369576	4396401 - DIAGNOSTICO DE TUBERCULOSIS PULMONAR	220600 : MULTIDISTRITAL	164,522.00	393 : PERSONA DIAGNOSTICADA	46	0	0	0	0	0	0	0	0	0	0	0	46	1 : Muy Alta
19AO000369582	MEDIDAS DE CONTROL DE INFECCIONES Y BIOSEGURIDAD EN LOS SERVICIOS DE ATENCION DE TUBERCULOSIS	220600 : MULTIDISTRITAL	2,258.00	395 : TRABAJADOR PROTEGIDO	1	0	0	0	0	0	0	0	0	0	0	0	1	1 : Muy Alta
19AO000369597	4395202 - FAMILIAS QUE RECIBEN SESIÓN EDUCATIVA Y DEMOSTRATIVA PARA PROMOVER PRÁCTICAS Y GENERAR ENTORNOS SALUDABLES PARA CONTRIBUIR A LA DISMINUCIÓN DE LA TUBERCULOSIS , VIH/SIDA	220600 : MULTIDISTRITAL	173,614.00	056 : FAMILIA	1,000	0	0	0	0	0	0	0	0	0	0	0	1,000	1 : Muy Alta
19AO000369605	4395801 - POBLACIÓN INFORMADA POR MEDIOS DE DIFUSIÓN MASIVA SOBRE PREVENCIÓN EN ITS/VIH Y USO ADECUADO DEL CONDÓN	220600 : MULTIDISTRITAL	107,302.00	259 : PERSONA INFORMADA	2,300	0	0	0	0	0	0	0	0	0	0	0	2,300	1 : Muy Alta
19AO000369617	4395902 - TAMIZAJE PARA ITS Y VIH A POBLACIÓN ADULTA Y JOVEN	220600 : MULTIDISTRITAL	119,458.00	259 : PERSONA INFORMADA	2,013	0	0	0	0	0	0	0	0	0	0	0	2,013	1 : Muy Alta
19AO000369629	4396101 - POBLACIÓN HSH, TRANS, TS Y DE LA DIVERSIDAD SEXUAL QUE RECIBE ATENCIÓN PREVENTIVA EN ITS Y VIH	220600 : MULTIDISTRITAL	82,032.00	394 : PERSONA TRATADA	30	0	0	0	0	0	0	0	0	0	0	0	30	1 : Muy Alta
19AO000369647	4396801 - PERSONAS CON DIAGNOSTICO DE INFECCIÓN DE TRANSMISIÓN SEXUAL (ITS) QUE RECIBE TRATAMIENTO	220600 : MULTIDISTRITAL	1,995.00	087 : PERSONA ATENDIDA	385	0	0	0	0	0	0	0	0	0	0	0	385	1 : Muy Alta

OEI.04 MEJORAR LA CALIDAD DE LA ATENCIÓN EN SALUD DE LA POBLACIÓN EN MAYOR CONDICIÓN DE VULNERABILIDAD

AEI.04.07 MEDIDAS PREVENTIVAS DE ENFERMEDADES NO TRANSMISIBLES DE MANERA OPORTUNA PARA LA POBLACIÓN CON FACTORES DE RIESGO

COD.	Actividad Operativa	Ubigeo	PROGRAMACION														Meta Fisica Anual	Prioridad
			Meta Anual S/.	U.M.	1	2	3	4	5	6	7	8	9	10	11	12		
19AO000369867	4398504 - SUPERVISION DEL PROGRAMA DE NO TRASMISIBLES	220600 : MULTIDISTRITAL	71,013.00	060 : INFORME	9	0	0	0	0	0	0	0	0	0	0	0	9	1 : Muy Alta
19AO000369868	5001501 - PERSONAS DE 12 Y 17 AÑOS CON VALORACIÓN CLÍNICA DE FACTORES DE RIESGO.	220600 : MULTIDISTRITAL	36,765.00	438 : PERSONA TAMIZADA	1,162	0	0	0	0	0	0	0	0	0	0	0	1,162	1 : Muy Alta
19AO000369871	5001603 - PACIENTE HIPERTENSO DE NO ALTO RIESGO NO CONTROLADO, QUE RECIBE	220600 :	141,931.00	394 : PERSONA	100	0	0	0	0	0	0	0	0	0	0	0	100	1 : Muy Alta

GOBIERNO REGIONAL Sub - Gerencia de Planeamiento Estratégico y Estadística Regional SAN MARTIN

	TRATAMIENTO	MULTIDISTRITAL		TRATADA															
19AO000369873	0068002 - EXAMEN ESTOMATOLOGICO	220600 : MULTIDISTRITAL	70,741.00	394 : PERSONA TRATADA	3,600	0	0	0	0	0	0	0	0	0	0	0	3,600	1 : Muy Alta
19AO000369878	4398701 - POBLACION INFORMADA EN PREVENCION Y CONTROL DE LAS ENFERMEDADES NO TRANSMISIBLES POR MEDIOS MASIVOS DE COMUNICACION	220600 : MULTIDISTRITAL	72,131.00	259 : PERSONA INFORMADA	4,500	0	0	0	0	0	0	0	0	0	0	0	4,500	1 : Muy Alta
19AO000369882	4398801 - FAMILIAS QUE RECIBEN SESIONES EDUCATIVAS Y DEMOSTRATIVAS EN PRÁCTICAS SALUDABLES FRENTE A LAS ENFERMEDADES NO TRASMISIBLES	220600 : MULTIDISTRITAL	99,559.00	056 : FAMILIA	180	0	0	0	0	0	0	0	0	0	0	0	180	1 : Muy Alta
19AO000369885	0044192 - MONITOREO, SUPERVISION, EVALUACION Y CONTROL DE PREVENCION Y CONTROL DEL CANCER	220600 : MULTIDISTRITAL	90,657.00	060 : INFORME	8	0	0	0	0	0	0	0	0	0	0	0	8	1 : Muy Alta
19AO000369888	0215075 - TAMIZAJE CON PAPANICOLAOU PARA DETECCION DE CANCER DE CUELLO UTERINO	220600 : MULTIDISTRITAL	55,315.00	086 : PERSONA	1,489	0	0	0	0	0	0	0	0	0	0	0	1,489	1 : Muy Alta
19AO000369895	0215072 - DOCENTES CAPACITADOS PARA LA PROMOCIÓN DE PRACTICAS Y ENTORNOS SALUDABLES PARA LA PREVENCIÓN DEL CÁNCER	220600 : MULTIDISTRITAL	36,774.00	056 : FAMILIA	155	0	0	0	0	0	0	0	0	0	0	0	155	1 : Muy Alta
19AO000370305	0215076 - TAMIZAJE CON INSPECCION VISUAL CON ACIDO ACETICO PARA DETECCION DE CANCER DE CUELLO UTERINO	220600 : MULTIDISTRITAL	74,101.00	086 : PERSONA	624	0	0	0	0	0	0	0	0	0	0	0	624	1 : Muy Alta

OEI.05 REDUCIR LA DESNUTRICIÓN CRÓNICA EN NIÑAS Y NIÑOS MENORES DE 5 AÑOS

AEI.05.01 ATENCIÓN INTEGRAL OPORTUNA A LOS NIÑOS(AS) MENORES DE 5 AÑOS

COD.	Actividad Operativa	Ubigeo	PROGRAMACION													Meta Fisica Anual	Prioridad
			Meta Anual S/.	U.M.	1	2	3	4	5	6	7	8	9	10	11	12		
19AO000369213	4427604 - SUPERVISION DEL PROGRAMA ARTICULADO NUTRICIONAL	220600 : MULTIDISTRITAL	339,110.00	060 : INFORME	11	0	0	0	0	0	0	0	0	0	0	0	11	5 : Muy baja
19AO000369254	3326003 - MONITOREO DE PARAMETROS DE CAMPO ZONA RURAL	220600 : MULTIDISTRITAL	105,690.00	223 : CENTRO POBLADO	336	0	0	0	0	0	0	0	0	0	0	0	336	5 : Muy baja
19AO000369286	3330801 - PRACTICAS EN TECNICAS SEGURAS DE DESINFECCION DE AGUA Y ALMACENAMIENTO DOMICILIARIA	220600 : MULTIDISTRITAL	1,762.00	223 : CENTRO POBLADO	25	0	0	0	0	0	0	0	0	0	0	0	25	5 : Muy baja
19AO000369301	3325103 - FAMILIAS CON NIÑOS Y NIÑAS DE 1 Y 2 AÑOS, RECIBEN CONSEJERIA A TRAVES DE LA VISITA DOMICILIARIA	220600 : MULTIDISTRITAL	231,772.00	056 : FAMILIA	3,276	0	0	0	0	0	0	0	0	0	0	0	3,276	5 : Muy baja
19AO000369315	3325401 - VACUNACION NIÑO < 1 AÑO	220600 : MULTIDISTRITAL	388,381.00	218 : NIÑO PROTEGIDO	4,264	0	0	0	0	0	0	0	0	0	0	0	4,264	1 : Muy Alta
19AO000369322	3325501 - NIÑO CRED < 1 AÑO	220600 : MULTIDISTRITAL	480,365.00	219 : NIÑO CONTROLADO	3,309	0	0	0	0	0	0	0	0	0	0	0	3,309	1 : Muy Alta
19AO000369329	3325606 - NIÑO DE 06 A 35 MESES CON SUPLEMENTO DE MICRONUTRIENTES	220600 : MULTIDISTRITAL	142,769.00	220 : NIÑO SUPLEMENTADO	1,057	0	0	0	0	0	0	0	0	0	0	0	1,057	1 : Muy Alta
19AO000369339	3331101 - INFECCION RESPIRATORIA AGUDA (IRA) NO COMPLICADA	220600 : MULTIDISTRITAL	149,102.00	016 : CASO TRATADO	4,434	0	0	0	0	0	0	0	0	0	0	0	4,434	1 : Muy Alta
19AO000369348	3331201 - EDA NO COMPLICADA	220600 : MULTIDISTRITAL	135,099.00	016 : CASO TRATADO	1,575	0	0	0	0	0	0	0	0	0	0	0	1,575	1 : Muy Alta
19AO000369357	3331301 - NEUMONIA	220600 : MULTIDISTRITAL	227,492.00	016 : CASO TRATADO	82	0	0	0	0	0	0	0	0	0	0	0	82	1 : Muy Alta
19AO000369362	3331401 - ATENCION EDA CON DESHIDRATACION	220600 : MULTIDISTRITAL	246,715.00	016 : CASO TRATADO	54	0	0	0	0	0	0	0	0	0	0	0	54	1 : Muy Alta
19AO000369364	3331501 - ANEMIA	220600 : MULTIDISTRITAL	155,359.00	016 : CASO TRATADO	1,242	0	0	0	0	0	0	0	0	0	0	0	1,242	1 : Muy Alta
19AO000369366	3331701 - GESTANTE CON SUPLEMENTO DE HIERRO Y ACIDO FOLICO	220600 : MULTIDISTRITAL	133,998.00	224 : GESTANTE SUPLEMENTADA	994	0	0	0	0	0	0	0	0	0	0	0	994	1 : Muy Alta
19AO000369371	3341401 - PARASITOSIS INTESTINAL	220600 : MULTIDISTRITAL	125,037.00	016 : CASO TRATADO	1,022	0	0	0	0	0	0	0	0	0	0	0	1,022	1 : Muy Alta

OEI.18 PROMOVER LA GESTIÓN DEL RIESGO DE DESASTRES EN LA REGIÓN

AEI.18.01 FORTALECIMIENTO DE CAPACIDADES EN GESTIÓN DEL RIESGO DE DESASTRES DE MANERA INTEGRAL PARA LA POBLACIÓN

COD.	Actividad Operativa	Ubigeo	PROGRAMACION													Meta Fisica Anual	Prioridad
			Meta Anual S/.	U.M.	1	2	3	4	5	6	7	8	9	10	11	12		
19AO000369896	5004279 - MONITOREO,SUPERVISION Y EVALUACION DE PRODUCTOS Y ACTIVIDADES EN GESTION DE RIESGO DE DESASTRES	220600 : MULTIDISTRITAL	2,358.00	201 : INFORME TECNICO	2	0	0	0	0	0	0	0	0	0	0	0	2	1 : Muy Alta
19AO000369901	5004280 - DESARROLLO DE INSTRUMENTOS ESTRATEGICOS PARA LA GESTION DEL RIESGO DE DESASTRES	220600 : MULTIDISTRITAL	3,472.00	201 : INFORME TECNICO	5	0	0	0	0	0	0	0	0	0	0	0	5	1 : Muy Alta
19AO000369905	5005609 - ASISTENCIA TECNICA Y ACOMPAÑAMIENTO EN GESTION DEL RIESGO DE DESASTRES	220600 : MULTIDISTRITAL	5,261.00	201 : INFORME TECNICO	3	0	0	0	0	0	0	0	0	0	0	0	3	1 : Muy Alta

GOBIERNO REGIONAL Sub - Gerencia de Planeamiento Estratégico y Estadística Regional SAN MARTIN

19AO000369907	5005560 - DESARROLLO DE SIMULACROS EN GESTION REACTIVA	220600 : MULTIDISTRITAL	1,050.00	248 : REPORTE	9	0	0	0	0	0	0	0	0	0	0	0	9	1 : Muy Alta
19AO000369910	5005561 - IMPLEMENTACION DE BRIGADAS PARA LA ATENCION FRENTE A EMERGENCIAS Y DESASTRES	220600 : MULTIDISTRITAL	15,645.00	583 : BRIGADA	1	0	0	0	0	0	0	0	0	0	0	0	1	1 : Muy Alta
19AO000369913	5005610 - ADMINISTRACION Y ALMACENAMIENTO DE INFRAESTRUCTURA MOVIL PARA LA ASISTENCIA FRENTE A EMERGENCIAS Y DESASTRES	220600 : MULTIDISTRITAL	13,067.00	614 : Infraestructura Movil	2	0	0	0	0	0	0	0	0	0	0	0	2	1 : Muy Alta
19AO000369914	5005612 - DESARROLLO DE LOS CENTROS Y ESPACIOS DE MONITOREO DE EMERGENCIAS Y DESASTRES	220600 : MULTIDISTRITAL	36,317.00	248 : REPORTE	12	0	0	0	0	0	0	0	0	0	0	0	12	1 : Muy Alta
19AO000369916	5005570 - DESARROLLO DE ESTUDIOS DE VULNERABILIDAD Y RIESGO EN SERVICIOS PUBLICOS	220600 : MULTIDISTRITAL	1,008.00	610 : DOCUMENTO TECNICO	1	0	0	0	0	0	0	0	0	0	0	0	1	1 : Muy Alta
19AO000369917	5005580 - FORMACION Y CAPACITACION EN MATERIA DE GESTION DE RIESGO DE DESASTRES Y ADAPTACION AL CAMBIO CLIMATICO	220600 : MULTIDISTRITAL	2,598.00	086 : PERSONA	30	0	0	0	0	0	0	0	0	0	0	0	30	1 : Muy Alta
19AO000369921	5005583 - ORGANIZACION Y ENTRENAMIENTO DE COMUNIDADES EN HABILIDADES FRENTE AL RIESGO DE DESASTRES	220600 : MULTIDISTRITAL	7,782.00	086 : PERSONA	30	0	0	0	0	0	0	0	0	0	0	0	30	1 : Muy Alta
19AO000369923	5005585 - SEGURIDAD FISICO FUNCIONAL DE SERVICIOS PUBLICOS	220600 : MULTIDISTRITAL	21,525.00	065 : INTERVENCION	2	0	0	0	0	0	0	0	0	0	0	0	2	1 : Muy Alta

Centro de Costo: 402.03 - RISS HUALLAGA CENTRAL: PROVINCIA HUALLAGA

OEI.04 MEJORAR LA CALIDAD DE LA ATENCIÓN EN SALUD DE LA POBLACIÓN EN MAYOR CONDICIÓN DE VULNERABILIDAD

AEI.04.01 SERVICIOS DE SALUD PÚBLICO CON CALIDAD Y OPORTUNIDAD PARA LA REGIÓN

COD.	Actividad Operativa	Ubigeo	PROGRAMACION														Meta Fisica Anual	Prioridad
			Meta Anual S/.	U.M.	1	2	3	4	5	6	7	8	9	10	11	12		
19AO000370375	TAMIZAJE DE PERSONAS CON TRASTORNOS MENTALES Y PROBLEMAS PSICOSOCIALES	220401 : SAPOSOA	30,215.00	438 : PERSONA TAMIZADA	12,886	0	0	0	0	0	0	0	0	0	0	0	12,886	1 : Muy Alta
19AO000370391	5005190 - TRATAMIENTO AMBULATORIO DE PERSONAS CON TRASTORNOS AFECTIVOS (DEPRESION Y CONDUCTA SUICIDA) Y DE ANSIEDAD	220401 : SAPOSOA	1,323.00	394 : PERSONA TRATADA	60	0	0	0	0	0	0	0	0	0	0	0	60	1 : Muy Alta
19AO000370407	TRATAMIENTO AMBULATORIO DE PERSONAS CON TRASTORNO DEL COMPORTAMIENTO DEBIDO AL CONSUMO DE ALCOHOL	220401 : SAPOSOA	1,323.00	394 : PERSONA TRATADA	15	0	0	0	0	0	0	0	0	0	0	0	15	1 : Muy Alta

OEI.04 MEJORAR LA CALIDAD DE LA ATENCIÓN EN SALUD DE LA POBLACIÓN EN MAYOR CONDICIÓN DE VULNERABILIDAD

AEI.04.02 PARTO INSTITUCIONAL ACCESIBLE PARA LA POBLACIÓN GESTANTE

COD.	Actividad Operativa	Ubigeo	PROGRAMACION														Meta Fisica Anual	Prioridad
			Meta Anual S/.	U.M.	1	2	3	4	5	6	7	8	9	10	11	12		
19AO000370346	COORDINACION Y SEGUIMIENTO DE LA REFERENCIA	220401 : SAPOSOA	35,328.00	006 : ATENCION	300	0	0	0	0	0	0	0	0	0	0	0	300	1 : Muy Alta
19AO000370354	ATENCION DE LA EMERGENCIA Y URGENCIA BASICA	220401 : SAPOSOA	72,558.00	006 : ATENCION	5,905	0	0	0	0	0	0	0	0	0	0	0	5,905	1 : Muy Alta

OEI.04 MEJORAR LA CALIDAD DE LA ATENCIÓN EN SALUD DE LA POBLACIÓN EN MAYOR CONDICIÓN DE VULNERABILIDAD

AEI.04.03 ATENCIÓN PRENATAL OPORTUNA PARA LA POBLACIÓN GESTANTE

COD.	Actividad Operativa	Ubigeo	PROGRAMACION														Meta Fisica Anual	Prioridad
			Meta Anual S/.	U.M.	1	2	3	4	5	6	7	8	9	10	11	12		
19AO000367541	4427704 - SUPERVISION DEL PROGRAMA SALUD MATERNO NEONATAL	220401 : SAPOSOA	119,835.45	060 : INFORME	9	0	0	0	0	0	0	0	0	0	0	0	9	5 : Muy baja
19AO000367553	5000201 - POBLACION INFORMADA EN SALUD SEXUAL Y REPRODUCTIVA POR MEDIOS DE DIFUSION MASIVA	220401 : SAPOSOA	40,631.85	259 : PERSONA INFORMADA	8,822	0	0	0	0	0	0	0	0	0	0	0	8,822	5 : Muy baja
19AO000367569	5000502 - ATENCION INTEGRAL PARA LA PREVENCION DEL EMBARAZO ADOLESCENTE	220401 : SAPOSOA	43,368.15	006 : ATENCION	1,032	0	0	0	0	0	0	0	0	0	0	0	1,032	5 : Muy baja
19AO000369119	3331701 - GESTANTE CON SUPLEMENTO DE HIERRO Y ACIDO FOLICO	220401 : SAPOSOA	115,059.00	058 : GESTANTE CONTROLADA	487	0	0	0	0	0	0	0	0	0	0	0	487	5 : Muy baja
19AO000369123	3329106 - ANTICONCEPTIVO HORMONAL INYECTABLE	220401 : SAPOSOA	103,946.85	206 : PAREJA PROTEGIDA	2,337	0	0	0	0	0	0	0	0	0	0	0	2,337	5 : Muy baja
19AO000369128	3329201 - ORIENTACION/CONSEJERIA EN SALUD SEXUAL Y REPRODUCTIVA	220401 : SAPOSOA	2,556.75	006 : ATENCION	6,392	0	0	0	0	0	0	0	0	0	0	0	6,392	5 : Muy baja
19AO000369185	3329404 - AMENAZA DE PARTO PREMATURO	220401 : SAPOSOA	78,701.70	207 : GESTANTE ATENDIDA	136	0	0	0	0	0	0	0	0	0	0	0	136	5 : Muy baja

GOBIERNO REGIONAL Sub - Gerencia de Planeamiento Estratégico y Estadística Regional SAN MARTIN

19AO0000369201	3329501 - ATENCION DEL PARTO NORMAL	220401 : SAPOSOA	178,034.85	208 : PARTO NORMAL	337	0	0	0	0	0	0	0	0	0	0	0	337	5 : Muy baja
19AO0000369207	3329602 - HEMORRAGIAS INTRAPARTO Y POSTPARTO	220401 : SAPOSOA	45,108.00	209 : PARTO COMPLICADO	3	0	0	0	0	0	0	0	0	0	0	0	3	5 : Muy baja
19AO0000369298	3329701 - CESAREA	220401 : SAPOSOA	197,691.90	210 : CESAREA	2	0	0	0	0	0	0	0	0	0	0	0	2	5 : Muy baja
19AO0000369313	3329801 - ATENCION DEL PUERPERIO	220401 : SAPOSOA	76,666.15	211 : ATENCION PUERPERAL	487	0	0	0	0	0	0	0	0	0	0	0	487	1 : Muy Alta
19AO0000369321	3330401 - REFERENCIA DE FONP / FUNCIONES OBSTETRICAS NEONATALES PRIMARIAS	220401 : SAPOSOA	257,828.55	214 : GESTANTE Y/O NEONATO REFERIDO	268	0	0	0	0	0	0	0	0	0	0	0	268	1 : Muy Alta
19AO0000369344	3330501 - ATENCION INMEDIATA DEL RECIEN NACIDO	220401 : SAPOSOA	99,536.85	239 : RECIEN NACIDO ATENDIDO	337	0	0	0	0	0	0	0	0	0	0	0	337	1 : Muy Alta
19AO0000369375	3330601 - ATENCION DE RECIEN NACIDO CON COMPLICACIONES	220401 : SAPOSOA	78,690.70	212 : EGRESO	3	0	0	0	0	0	0	0	0	0	0	0	3	1 : Muy Alta
19AO0000369392	3341201 - CONSEJERÍA EN EL HOGAR DURANTE LA VISITA DOMICILIARIA, A FAMILIAS DE LA GESTANTE Y PUÉRPERA PARA PROMOVER PRÁCTICAS SALUDABLES EN SALUD SEXUAL Y REPRODUCTIVA	220401 : SAPOSOA	6,617.10	056 : FAMILIA	639	0	0	0	0	0	0	0	0	0	0	0	639	1 : Muy Alta

OEI.04 MEJORAR LA CALIDAD DE LA ATENCIÓN EN SALUD DE LA POBLACIÓN EN MAYOR CONDICIÓN DE VULNERABILIDAD

AEI.04.05 ACTIVIDADES DE CONTROL VECTORIAL DE ENFERMEDADES METAXÉNICAS EN LOCALIDADES DE RIESGO

COD.	Actividad Operativa	Ubigeo	PROGRAMACION													Meta Fisica Anual	Prioridad
			Meta Anual S/.	U.M.	1	2	3	4	5	6	7	8	9	10	11	12		
19AO0000369610	4397504 - SUPERVISION PROGRAMA DE METAXENICAS Y ZOONOSIS	220401 : SAPOSOA	60,430.00	060 : INFORME	8	0	0	0	0	0	0	0	0	0	0	0	8	1 : Muy Alta
19AO0000369621	4397701 - FAMILIAS QUE DESARROLLAN PRACTICAS SALUDABLES PARA LA PREVENCION Y CONTROL DE ENFERMEDADES METAXENICAS	220401 : SAPOSOA	97,008.00	056 : FAMILIA	2,711	0	0	0	0	0	0	0	0	0	0	0	2,711	1 : Muy Alta
19AO0000369641	4398001 - POBLACION INFORMADA EN PREVENCION Y CONTROL DE LAS ENFERMEDADES METAXENICAS Y ZOONOTICAS POR MEDIOS MASIVOS DE COMUNICACION	220401 : SAPOSOA	105,770.00	088 : PERSONA CAPACITADA	3,000	0	0	0	0	0	0	0	0	0	0	0	3,000	1 : Muy Alta
19AO0000369655	4398112 - VIVIENDAS PROTEGIDAS DE LOS PRINCIPALES CONDICIONANTES EN LAS AREAS DE RIESGO DE TRASMISION DE RABIA SILVESTRE	220401 : SAPOSOA	188,169.00	255 : VIVIENDAS	4,469	0	0	0	0	0	0	0	0	0	0	0	4,469	1 : Muy Alta
19AO0000369674	4398201 - CANES VACUNADOS CONTRA LA RABIA	220401 : SAPOSOA	6,519.00	334 : ANIMAL VACUNADO	3,000	0	0	0	0	0	0	0	0	0	0	0	3,000	1 : Muy Alta
19AO0000369685	4398304 - DETECCION Y DIAGNOSTICO DE CASO PROBABLE DE DENGUE	220401 : SAPOSOA	103,324.00	394 : PERSONA TRATADA	161	0	0	0	0	0	0	0	0	0	0	0	161	1 : Muy Alta
19AO0000369697	4398401 - PERSONA EXPUESTA A RABIA RECIBE ATENCION INTEGRAL	220401 : SAPOSOA	657.00	394 : PERSONA TRATADA	319	0	0	0	0	0	0	0	0	0	0	0	319	1 : Muy Alta

OEI.04 MEJORAR LA CALIDAD DE LA ATENCIÓN EN SALUD DE LA POBLACIÓN EN MAYOR CONDICIÓN DE VULNERABILIDAD

AEI.04.06 MEDIDAS PREVENTIVAS DE ENFERMEDADES TRANSMISIBLES DE MANERA OPORTUNA PARA LA POBLACIÓN DE LOCALIDADES EN RIESGO

COD.	Actividad Operativa	Ubigeo	PROGRAMACION													Meta Fisica Anual	Prioridad
			Meta Anual S/.	U.M.	1	2	3	4	5	6	7	8	9	10	11	12		
19AO0000369425	4395002 - MONITOREO DEL PROGRAMA DE TB/VIH-SIDA	220401 : SAPOSOA	52,068.45	060 : INFORME	8	0	0	0	0	0	0	0	0	0	0	0	8	1 : Muy Alta
19AO0000369455	4396201 - IDENTIFICACION Y EXAMEN DE SINTOMATICOS RESPIRATORIOS EN LAS ATENCIONES A PERSONAS > 15 AÑOS Y POBLACION VULNERABLE	220401 : SAPOSOA	186,236.40	087 : PERSONA ATENDIDA	4,357	0	0	0	0	0	0	0	0	0	0	0	4,357	1 : Muy Alta
19AO0000369478	4396401 - DIAGNOSTICO DE TUBERCULOSIS PULMONAR	220401 : SAPOSOA	100,702.35	393 : PERSONA DIAGNOSTICADA	10	0	0	0	0	0	0	0	0	0	0	0	10	1 : Muy Alta
19AO0000369498	4395701 - SERVICIOS DE ATENCION DE TUBERCULOSIS CON MEDIDAS DE CONTROL DE INFECCIONES Y BIOSEGURIDAD EN EL PERSONAL DE SALUD	220401 : SAPOSOA	1,662.15	395 : TRABAJADOR PROTEGIDO	1	0	0	0	0	0	0	0	0	0	0	0	1	1 : Muy Alta
19AO0000369512	4395202 - FAMILIAS QUE RECIBEN SESIÓN EDUCATIVA Y DEMOSTRATIVA PARA PROMOVER PRÁCTICAS Y GENERAR ENTORNOS SALUDABLES PARA CONTRIBUIR A LA DISMINUCIÓN DE LA TUBERCULOSIS , VIH/SIDA	220401 : SAPOSOA	160,597.50	056 : FAMILIA	0	0	0	0	0	0	0	0	0	0	0	0	0	1 : Muy Alta
19AO0000369532	4395801 - POBLACIÓN INFORMADA POR MEDIOS DE DIFUSIÓN MASIVA SOBRE PREVENCIÓN EN ITS/VIH Y USO ADECUADO DEL CONDÓN	220401 : SAPOSOA	65,400.00	259 : PERSONA INFORMADA	1,700	0	0	0	0	0	0	0	0	0	0	0	1,700	1 : Muy Alta

GOBIERNO REGIONAL Sub - Gerencia de Planeamiento Estratégico y Estadística Regional SAN MARTIN

19AO000369547	4395902 - TAMIZAJE PARA ITS Y VIH A POBLACIÓN ADULTA Y JOVEN	220401 : SAPOSOA	64,051.00	259 : PERSONA INFORMADA	2,275	0	0	0	0	0	0	0	0	0	0	0	2,275	1 : Muy Alta
19AO000369566	4396101 - POBLACIÓN HSH, TRANS, TS Y DE LA DIVERSIDAD SEXUAL QUE RECIBE ATENCIÓN PREVENTIVA EN ITS Y VIH	220401 : SAPOSOA	78,111.00	394 : PERSONA TRATADA	8	0	0	0	0	0	0	0	0	0	0	0	8	1 : Muy Alta
19AO000369592	4396801 - PERSONAS CON DIAGNOSTICO DE INFECCIÓN DE TRANSMISIÓN SEXUAL (ITS) QUE RECIBE TRATAMIENTO	220401 : SAPOSOA	761.25	087 : PERSONA ATENDIDA	545	0	0	0	0	0	0	0	0	0	0	0	545	1 : Muy Alta

OEI.04 MEJORAR LA CALIDAD DE LA ATENCIÓN EN SALUD DE LA POBLACIÓN EN MAYOR CONDICIÓN DE VULNERABILIDAD

AEI.04.07 MEDIDAS PREVENTIVAS DE ENFERMEDADES NO TRANSMISIBLES DE MANERA OPORTUNA PARA LA POBLACIÓN CON FACTORES DE RIESGO

COD.	Actividad Operativa	Ubigeo	PROGRAMACION														Meta Fisica Anual	Prioridad
			Meta Anual S/.	U.M.	1	2	3	4	5	6	7	8	9	10	11	12		
19AO000369735	5001501 - PERSONAS DE 12 Y 17 AÑOS CON VALORACIÓN CLÍNICA DE FACTORES DE RIESGO.	220401 : SAPOSOA	35,199.00	438 : PERSONA TAMIZADA	1,003	0	0	0	0	0	0	0	0	0	0	0	1,003	1 : Muy Alta
19AO000369757	5001604 - PACIENTE HIPERTENSO DE NO ALTO RIESGO Y CONTROLADO QUE RECIBE TRATAMIENTO	220401 : SAPOSOA	35,622.00	394 : PERSONA TRATADA	440	0	0	0	0	0	0	0	0	0	0	0	440	1 : Muy Alta
19AO000369780	0068001 - ASESORIA NUTRICIONAL PARA EL CONTROL DE ENFEREMDADES DENTALES	220401 : SAPOSOA	3,292.00	394 : PERSONA TRATADA	4,749	0	0	0	0	0	0	0	0	0	0	0	4,749	1 : Muy Alta
19AO000369869	4398701 - POBLACION INFORMADA EN PREVENCION Y CONTROL DE LAS ENFERMEDADES NO TRANSMISIBLES POR MEDIOS MASIVOS DE COMUNICACION	220401 : SAPOSOA	38,381.00	259 : PERSONA INFORMADA	2,000	0	0	0	0	0	0	0	0	0	0	0	2,000	1 : Muy Alta
19AO000369872	4398801 - FAMILIAS QUE RECIBEN SESIONES EDUCATIVAS Y DEMOSTRATIVAS EN PRÁCTICAS SALUDABLES FRENTE A LAS ENFERMEDADES NO TRASMISIBLES	220401 : SAPOSOA	34,013.00	056 : FAMILIA	120	0	0	0	0	0	0	0	0	0	0	0	120	1 : Muy Alta
19AO000369881	0215075 - TAMIZAJE CON PAPANICOLAOU PARA DETECCION DE CANCER DE CUELLO UTERINO	220401 : SAPOSOA	100,296.00	086 : PERSONA	380	0	0	0	0	0	0	0	0	0	0	0	380	1 : Muy Alta
19AO000369883	0215076 - TAMIZAJE CON INSPECCION VISUAL CON ACIDO ACETICO PARA DETECCION DE CANCER DE CUELLO UTERINO	220401 : SAPOSOA	30,426.00	086 : PERSONA	350	0	0	0	0	0	0	0	0	0	0	0	350	1 : Muy Alta
19AO000369887	0215072 - DOCENTES CAPACITADOS PARA LA PROMOCIÓN DE PRACTICAS Y ENTORNOS SALUDABLES PARA LA PREVENCIÓN DEL CÁNCER	220401 : SAPOSOA	2,225.00	056 : FAMILIA	205	0	0	0	0	0	0	0	0	0	0	0	205	1 : Muy Alta

OEI.05 REDUCIR LA DESNUTRICIÓN CRÓNICA EN NIÑAS Y NIÑOS MENORES DE 5 AÑOS

AEI.05.01 ATENCIÓN INTEGRAL OPORTUNA A LOS NIÑOS(AS) MENORES DE 5 AÑOS

COD.	Actividad Operativa	Ubigeo	PROGRAMACION														Meta Fisica Anual	Prioridad
			Meta Anual S/.	U.M.	1	2	3	4	5	6	7	8	9	10	11	12		
19AO000367091	4427604 - SUPERVISION DEL PROGRAMA ARTICULADO NUTRICIONAL	220401 : SAPOSOA	108,104.45	060 : INFORME	9	0	0	0	0	0	0	0	0	0	0	0	9	5 : Muy baja
19AO000367152	3326002 - MONITOREO DE PARAMETROS DE CAMPO EN ZONA URBANA	220401 : SAPOSOA	32,101.06	223 : CENTRO POBLADO	120	0	0	0	0	0	0	0	0	0	0	0	120	5 : Muy baja
19AO000367255	3325103 - FAMILIAS CON NIÑOS Y NIÑAS DE 1 Y 2 AÑOS, RECIBEN CONSEJERIA A TRAVES DE LA VISITA DOMICILIARIA	220401 : SAPOSOA	186,913.65	056 : FAMILIA	1,010	0	0	0	0	0	0	0	0	0	0	0	1,010	5 : Muy baja
19AO000367302	3325401 - VACUNACION NIÑO < 1 AÑO	220401 : SAPOSOA	329,887.95	218 : NIÑO PROTEGIDO	1,690	0	0	0	0	0	0	0	0	0	0	0	1,690	5 : Muy baja
19AO000367331	3325501 - NIÑO CRED < 1 AÑO	220401 : SAPOSOA	380,929.50	219 : NIÑO CONTROLADO	1,547	0	0	0	0	0	0	0	0	0	0	0	1,547	5 : Muy baja
19AO000367474	3325606 - NIÑO DE 06 A 35 MESES CON SUPLEMENTO DE MICRONUTRIENTES	220401 : SAPOSOA	148,867.95	220 : NIÑO SUPLEMENTADO	2,000	0	0	0	0	0	0	0	0	0	0	0	2,000	5 : Muy baja
19AO000367484	3331101 - INFECCION RESPIRATORIA AGUDA (IRA) NO COMPLICADA	220401 : SAPOSOA	160,871.55	016 : CASO TRATADO	2,501	0	0	0	0	0	0	0	0	0	0	0	2,501	5 : Muy baja
19AO000367493	3331201 - EDA NO COMPLICADA	220401 : SAPOSOA	222,300.75	016 : CASO TRATADO	817	0	0	0	0	0	0	0	0	0	0	0	817	5 : Muy baja
19AO000367498	3331302 - NEUMONIA GRAVE O ENFERMEDAD MUY GRAVE EN NIÑOS MENORES DE 2 MESES	220401 : SAPOSOA	140,204.40	016 : CASO TRATADO	9	0	0	0	0	0	0	0	0	0	0	0	9	5 : Muy baja
19AO000367503	3331401 - ATENCION EDA CON DESHIDRATACION	220401 : SAPOSOA	151,597.95	016 : CASO TRATADO	4	0	0	0	0	0	0	0	0	0	0	0	4	5 : Muy baja
19AO000367510	3331501 - ANEMIA	220401 : SAPOSOA	65,460.15	016 : CASO TRATADO	235	0	0	0	0	0	0	0	0	0	0	0	235	5 : Muy baja
19AO000367518	3331701 - GESTANTE CON SUPLEMENTO DE HIERRO Y ACIDO FOLICO	220401 : SAPOSOA	100,650.90	224 : GESTANTE SUPLEMENTADA	506	0	0	0	0	0	0	0	0	0	0	0	506	5 : Muy baja
19AO000367527	3341401 - PARASITOSIS INTESTINAL	220401 : SAPOSOA	152,814.90	016 : CASO TRATADO	311	0	0	0	0	0	0	0	0	0	0	0	311	5 : Muy baja

GOBIERNO REGIONAL Sub - Gerencia de Planeamiento Estratégico y Estadística Regional SAN MARTIN

OEI.18 PROMOVER LA GESTIÓN DEL RIESGO DE DESASTRES EN LA REGIÓN

AEI.18.01 FORTALECIMIENTO DE CAPACIDADES EN GESTIÓN DEL RIESGO DE DESASTRES DE MANERA INTEGRAL PARA LA POBLACIÓN

COD.	Actividad Operativa	Ubigeo	PROGRAMACION													Meta Fisica Anual	Prioridad
			Meta Anual S/.	U.M.	1	2	3	4	5	6	7	8	9	10	11	12		
19AO000369906	5004279 - MONITOREO,SUPERVISION Y EVALUACION DE PRODUCTOS Y ACTIVIDADES EN GESTION DE RIESGO DE DESASTRES	220401 : SAPOSOA	1,082.00	201 : INFORME TECNICO	3	0	0	0	0	0	0	0	0	0	0	0	3	1 : Muy Alta
19AO000369945	5004280 - DESARROLLO DE INSTRUMENTOS ESTRATEGICOS PARA LA GESTION DEL RIESGO DE DESASTRES	220401 : SAPOSOA	894.00	201 : INFORME TECNICO	5	0	0	0	0	0	0	0	0	0	0	0	5	1 : Muy Alta
19AO000369959	5005609 - ASISTENCIA TECNICA Y ACOMPAÑAMIENTO EN GESTION DEL RIESGO DE DESASTRES	220401 : SAPOSOA	1,785.00	201 : INFORME TECNICO	1	0	0	0	0	0	0	0	0	0	0	0	1	1 : Muy Alta
19AO000369976	DESARROLLO DE SIMULACROS EN GESTION REACTIVA	220401 : SAPOSOA	2,369.00	248 : REPORTE	6	0	0	0	0	0	0	0	0	0	0	0	6	1 : Muy Alta
19AO000369984	IMPLEMENTACION DE BRIGADAS PARA LA ATENCION FRENTE A EMERGENCIAS Y DESASTRES	220401 : SAPOSOA	3,990.00	583 : BRIGADA	1	0	0	0	0	0	0	0	0	0	0	0	1	1 : Muy Alta
19AO000370001	ADMINISTRACION Y ALMACENAMIENTO DE INFRAESTRUCTURA MOVIL PARA LA ASISTENCIA FRENTE A EMERGENCIAS Y DESASTRES	220401 : SAPOSOA	4,830.00	614 : Infraestructura Movil	1	0	0	0	0	0	0	0	0	0	0	0	1	1 : Muy Alta
19AO000370019	DESARROLLO DE LOS CENTROS Y ESPACIOS DE MONITOREO DE EMERGENCIAS Y DESASTRES	220401 : SAPOSOA	21,663.00	248 : REPORTE	12	0	0	0	0	0	0	0	0	0	0	0	12	1 : Muy Alta
19AO000370269	DESARROLLO DE ESTUDIOS DE VULNERABILIDAD Y RIESGO EN SERVICIOS PUBLICOS	220401 : SAPOSOA	2,415.00	610 : DOCUMENTO TECNICO	1	0	0	0	0	0	0	0	0	0	0	0	1	1 : Muy Alta
19AO000370281	FORMACION Y CAPACITACION EN MATERIA DE GESTION DE RIESGO DE DESASTRES Y ADAPTACION AL CAMBIO CLIMATICO	220401 : SAPOSOA	4,620.00	086 : PERSONA	30	0	0	0	0	0	0	0	0	0	0	0	30	1 : Muy Alta
19AO000370287	ORGANIZACIÓN Y ENTRENAMI ENTO DE COMUNIDADES EN HABILIDADES FRENTE AL RIESGO DE DESASTRES	220401 : SAPOSOA	3,969.00	086 : PERSONA	30	0	0	0	0	0	0	0	0	0	0	0	30	1 : Muy Alta
19AO000370310	SEGURIDAD FISICO FUNCIONAL DE SERVICIOS PUBLICOS	220401 : SAPOSOA	6,105.00	065 : INTERVENCION	1	0	0	0	0	0	0	0	0	0	0	0	1	1 : Muy Alta

Centro de Costo: 402.04 - RISS HUALLAGA CENTRAL: PROVINCIA BELLAVISTA

OEI.04 MEJORAR LA CALIDAD DE LA ATENCIÓN EN SALUD DE LA POBLACIÓN EN MAYOR CONDICIÓN DE VULNERABILIDAD

AEI.04.01 SERVICIOS DE SALUD PÚBLICO CON CALIDAD Y OPORTUNIDAD PARA LA REGIÓN

COD.	Actividad Operativa	Ubigeo	PROGRAMACION													Meta Fisica Anual	Prioridad
			Meta Anual S/.	U.M.	1	2	3	4	5	6	7	8	9	10	11	12		
19AO000372199	5005188 - TAMIZAJE DE PERSONAS CON TRASTORNOS MENTALES Y PROBLEMAS PSICOSOCIALES	220200 : MULTIDISTRITAL	70,294.00	438 : PERSONA TAMIZADA	9,600	0	0	0	0	0	0	0	0	0	0	0	9,600	1 : Muy Alta
19AO000372203	5005190 - TRATAMIENTO AMBULATORIO DE PERSONAS CON TRASTORNOS AFECTIVOS (DEPRESION Y CONDUCTA SUICIDA) Y DE ANSIEDAD	220200 : MULTIDISTRITAL	2,033.00	394 : PERSONA TRATADA	80	0	0	0	0	0	0	0	0	0	0	0	80	1 : Muy Alta
19AO000372206	5005192 - TRATAMIENTO AMBULATORIO DE PERSONAS CON TRASTORNO DEL COMPORTAMIENTO DEBIDO AL CONSUMO DE ALCOHOL	220200 : MULTIDISTRITAL	2,394.00	394 : PERSONA TRATADA	60	0	0	0	0	0	0	0	0	0	0	0	60	1 : Muy Alta

OEI.04 MEJORAR LA CALIDAD DE LA ATENCIÓN EN SALUD DE LA POBLACIÓN EN MAYOR CONDICIÓN DE VULNERABILIDAD

AEI.04.02 PARTO INSTITUCIONAL ACCESIBLE PARA LA POBLACIÓN GESTANTE

COD.	Actividad Operativa	Ubigeo	PROGRAMACION													Meta Fisica Anual	Prioridad
			Meta Anual S/.	U.M.	1	2	3	4	5	6	7	8	9	10	11	12		
19AO000372194	5005140 - COORDINACION Y SEGUIMIENTO DE LA REFERENCIA	220200 : MULTIDISTRITAL	34,097.00	006 : ATENCION	200	0	0	0	0	0	0	0	0	0	0	0	200	1 : Muy Alta
19AO000372197	5005902 - ATENCION DE LA EMERGENCIA Y URGENCIA BASICA	220200 : MULTIDISTRITAL	65,583.00	006 : ATENCION	510	0	0	0	0	0	0	0	0	0	0	0	510	1 : Muy Alta

OEI.04 MEJORAR LA CALIDAD DE LA ATENCIÓN EN SALUD DE LA POBLACIÓN EN MAYOR CONDICIÓN DE VULNERABILIDAD

AEI.04.03 ATENCIÓN PRENATAL OPORTUNA PARA LA POBLACIÓN GESTANTE

COD.	Actividad Operativa	Ubigeo	PROGRAMACION													Meta Fisica Anual	Prioridad
			Meta Anual S/.	U.M.	1	2	3	4	5	6	7	8	9	10	11	12		
19AO000369903	4427703 - EVALUACION DEL PROGRAMA SALUD MATERNO NAONATAL	220201 : BELLAVISTA	403,443.60	060 : INFORME	10	0	0	0	0	0	0	0	0	0	0	0	10	1 : Muy Alta
19AO000369912	5000201 - POBLACION INFORMADA EN SALUD SEXUAL Y REPRODUCTIVA POR MEDIOS DE	220201 : BELLAVISTA	48,729.45	259 : PERSONA	2,000	0	0	0	0	0	0	0	0	0	0	0	2,000	1 : Muy Alta

GOBIERNO REGIONAL Sub - Gerencia de Planeamiento Estratégico y Estadística Regional SAN MARTIN

	DIFUSION MASIVA			INFORMADA															
19AO000369918	5000502 - ATENCION INTEGRAL PARA LA PREVENCION DEL EMBARAZO ADOLESCENTE	220201 : BELLAVISTA	81,261.60	006 : ATENCION	1,317	0	0	0	0	0	0	0	0	0	0	0	1,317	1 : Muy Alta
19AO000369996	3317201 - ATENCION A LA GESTANTE	220201 : BELLAVISTA	226,714.95	058 : GESTANTE CONTROLADA	1,059	0	0	0	0	0	0	0	0	0	0	0	1,059	1 : Muy Alta
19AO000370009	3329105 - DISPOSITIVOS INTRAUTERINOS (METODO DIU)	220201 : BELLAVISTA	121,935.45	206 : PAREJA PROTEGIDA	4,340	0	0	0	0	0	0	0	0	0	0	0	4,340	1 : Muy Alta
19AO000370264	3329201 - ORIENTACION/CONSEJERIA EN SALUD SEXUAL Y REPRODUCTIVA	220201 : BELLAVISTA	4,200.00	006 : ATENCION	10,779	0	0	0	0	0	0	0	0	0	0	0	10,779	1 : Muy Alta
19AO000370896	3329406 - HEMORRAGIAS DE LA 1ER MITAD DEL EMBARAZO SIN LAPAROTOMIA	220201 : BELLAVISTA	226,979.55	207 : GESTANTE ATENDIDA	207	0	0	0	0	0	0	0	0	0	0	0	207	1 : Muy Alta
19AO000370898	3329501 - ATENCION DEL PARTO NORMAL	220201 : BELLAVISTA	145,367.25	208 : PARTO NORMAL	950	0	0	0	0	0	0	0	0	0	0	0	950	1 : Muy Alta
19AO000370899	3329602 - HEMORRAGIAS INTRAPARTO Y POSTPARTO	220201 : BELLAVISTA	57,175.65	209 : PARTO COMPLICADO	25	0	0	0	0	0	0	0	0	0	0	0	25	1 : Muy Alta
19AO000370901	3329701 - CESAREA	220201 : BELLAVISTA	121,098.60	210 : CESAREA	2	0	0	0	0	0	0	0	0	0	0	0	2	1 : Muy Alta
19AO000370902	3329801 - ATENCION DEL PUERPERIO	220201 : BELLAVISTA	192,143.70	211 : ATENCION PUERPERAL	1,059	0	0	0	0	0	0	0	0	0	0	0	1,059	1 : Muy Alta
19AO000370906	3330401 - REFERENCIA DE FONP / FUNCIONES OBSTETRICAS NEONATALES PRIMARIAS	220201 : BELLAVISTA	231,349.65	214 : GESTANTE Y/O NEONATO REFERIDO	268	0	0	0	0	0	0	0	0	0	0	0	268	1 : Muy Alta
19AO000370909	3330501 - ATENCION INMEDIATA DEL RECIEN NACIDO	220201 : BELLAVISTA	170,122.05	239 : RECIEN NACIDO ATENDIDO	822	0	0	0	0	0	0	0	0	0	0	0	822	1 : Muy Alta
19AO000370910	3330601 - ATENCION DE RECIEN NACIDO CON COMPLICACIONES	220201 : BELLAVISTA	150,239.25	212 : EGRESO	5	0	0	0	0	0	0	0	0	0	0	0	5	1 : Muy Alta
19AO000370974	3341203 - SESIONES EDUCATIVAS A FAMILIAS DE ADOLESCENTES EN SALUD SEXUAL INTEGRAL	220201 : BELLAVISTA	13,921.95	056 : FAMILIA	1,923	0	0	0	0	0	0	0	0	0	0	0	1,923	1 : Muy Alta

OEI.04 MEJORAR LA CALIDAD DE LA ATENCIÓN EN SALUD DE LA POBLACIÓN EN MAYOR CONDICIÓN DE VULNERABILIDAD

AEI.04.05 ACTIVIDADES DE CONTROL VECTORIAL DE ENFERMEDADES METAXÉNICAS EN LOCALIDADES DE RIESGO

COD.	Actividad Operativa	Ubigeo	PROGRAMACION												Meta Fisica Anual	Prioridad
			Meta Anual S/.	U.M.	1	2	3	4	5	6	7	8	9	10	11	12		
19AO000372665	4397504 - SUPERVISION PROGRAMA DE METAXENICAS Y ZOONOSIS	220200 : MULTIDISTRITAL	152,051.00	060 : INFORME	10	0	0	0	0	0	0	0	0	0	0	0	10	1 : Muy Alta
19AO000372669	4397701 - FAMILIAS QUE DESARROLLAN PRACTICAS SALUDABLES PARA LA PREVENCION Y CONTROL DE ENFERMEDADES METAXENICAS	220200 : MULTIDISTRITAL	123,410.00	056 : FAMILIA	2,000	0	0	0	0	0	0	0	0	0	0	0	2,000	1 : Muy Alta
19AO000372672	4398001 - POBLACION INFORMADA EN PREVENCION Y CONTROL DE LAS ENFERMEDADES METAXENICAS Y ZOONOTICAS POR MEDIOS MASIVOS DE COMUNICACION	220200 : MULTIDISTRITAL	97,415.00	088 : PERSONA CAPACITADA	3,000	0	0	0	0	0	0	0	0	0	0	0	3,000	1 : Muy Alta
19AO000372676	4398103 - VIVIENDAS DE AREAS DE ALTO Y MUY ALTO RIESGO DE TRANSMISION DE MALARIA PROTEGIDAS CON PLAGUICIDAS	220200 : MULTIDISTRITAL	297,977.00	255 : VIVIENDAS	9,056	0	0	0	0	0	0	0	0	0	0	0	9,056	1 : Muy Alta
19AO000372680	4398201 - CANES VACUNADOS CONTRA LA RABIA	220200 : MULTIDISTRITAL	12,690.00	334 : ANIMAL VACUNADO	5,045	0	0	0	0	0	0	0	0	0	0	0	5,045	1 : Muy Alta
19AO000372682	4398301 - LOCALIZACION Y DIAGNOSTICO DE CASOS DE MALARIA	220200 : MULTIDISTRITAL	93,695.00	394 : PERSONA TRATADA	175	0	0	0	0	0	0	0	0	0	0	0	175	1 : Muy Alta
19AO000372687	4398401 - PERSONA EXPUESTA A RABIA RECIBE ATENCION INTEGRAL	220200 : MULTIDISTRITAL	840.00	394 : PERSONA TRATADA	212	0	0	0	0	0	0	0	0	0	0	0	212	1 : Muy Alta

OEI.04 MEJORAR LA CALIDAD DE LA ATENCIÓN EN SALUD DE LA POBLACIÓN EN MAYOR CONDICIÓN DE VULNERABILIDAD

AEI.04.06 MEDIDAS PREVENTIVAS DE ENFERMEDADES TRANSMISIBLES DE MANERA OPORTUNA PARA LA POBLACIÓN DE LOCALIDADES EN RIESGO

COD.	Actividad Operativa	Ubigeo	PROGRAMACION												Meta Fisica Anual	Prioridad
			Meta Anual S/.	U.M.	1	2	3	4	5	6	7	8	9	10	11	12		
19AO000372151	4395004 - SUPERVISIÓN DEL PROGRAMA DE TB/VIH-SIDA	220201 : BELLAVISTA	148,031.00	060 : INFORME	10	0	0	0	0	0	0	0	0	0	0	0	10	1 : Muy Alta
19AO000372155	4396201 - IDENTIFICACION Y EXAMEN DE SINTOMATICOS RESPIRATORIOS EN LAS ATENCIONES A PERSONAS > 15 AÑOS Y POBLACION VULNERABLE	220201 : BELLAVISTA	158,631.00	087 : PERSONA ATENDIDA	6,283	0	0	0	0	0	0	0	0	0	0	0	6,283	1 : Muy Alta
19AO000372158	4396401 - DIAGNOSTICO DE TUBERCULOSIS PULMONAR	220201 : BELLAVISTA	162,094.00	393 : PERSONA DIAGNOSTICADA	18	0	0	0	0	0	0	0	0	0	0	0	18	1 : Muy Alta

GOBIERNO REGIONAL Sub - Gerencia de Planeamiento Estratégico y Estadística Regional SAN MARTIN

19AO000372170	4395701 - SERVICIOS DE ATENCION DE TUBERCULOSIS CON MEDIDAS DE CONTROL DE INFECCIONES Y BIOSEGURIDAD EN EL PERSONAL DE SALUD	220201 : BELLAVISTA	2,100.00	395 : TRABAJADOR PROTEGIDO	1	0	0	0	0	0	0	0	0	0	0	0	1	1 : Muy Alta
19AO000372179	4395202 - FAMILIAS QUE RECIBEN SESIÓN EDUCATIVA Y DEMOSTRATIVA PARA PROMOVER PRÁCTICAS Y GENERAR ENTORNOS SALUDABLES PARA CONTRIBUIR A LA DISMINUCIÓN DE LA TUBERCULOSIS , VIH/SIDA	220201 : BELLAVISTA	209,054.00	056 : FAMILIA	1,000	0	0	0	0	0	0	0	0	0	0	0	1,000	1 : Muy Alta
19AO000372182	4395801 - POBLACIÓN INFORMADA POR MEDIOS DE DIFUSIÓN MASIVA SOBRE PREVENCIÓN EN ITS/VIH Y USO ADECUADO DEL CONDÓN	220201 : BELLAVISTA	110,496.00	259 : PERSONA INFORMADA	2,000	0	0	0	0	0	0	0	0	0	0	0	2,000	1 : Muy Alta
19AO000372186	4395902 - TAMIZAJE PARA ITS Y VIH A POBLACIÓN ADULTA Y JOVEN	220201 : BELLAVISTA	161,030.00	259 : PERSONA INFORMADA	2,054	0	0	0	0	0	0	0	0	0	0	0	2,054	1 : Muy Alta
19AO000372189	4396101 - POBLACIÓN HSH, TRANS, TS Y DE LA DIVERSIDAD SEXUAL QUE RECIBE ATENCIÓN PREVENTIVA EN ITS Y VIH	220201 : BELLAVISTA	77,168.00	394 : PERSONA TRATADA	32	0	0	0	0	0	0	0	0	0	0	0	32	1 : Muy Alta
19AO000372416	4396801 - PERSONAS CON DIAGNOSTICO DE INFECCIÓN DE TRANSMISIÓN SEXUAL (ITS) QUE RECIBE TRATAMIENTO	220201 : BELLAVISTA	810.00	087 : PERSONA ATENDIDA	220	0	0	0	0	0	0	0	0	0	0	0	220	1 : Muy Alta

OEI.04 MEJORAR LA CALIDAD DE LA ATENCIÓN EN SALUD DE LA POBLACIÓN EN MAYOR CONDICIÓN DE VULNERABILIDAD

AEI.04.07 MEDIDAS PREVENTIVAS DE ENFERMEDADES NO TRANSMISIBLES DE MANERA OPORTUNA PARA LA POBLACIÓN CON FACTORES DE RIESGO

COD.	Actividad Operativa	Ubigeo	PROGRAMACION														Meta Fisica Anual	Prioridad
			Meta Anual S/.	U.M.	1	2	3	4	5	6	7	8	9	10	11	12		
19AO000372156	0044192 - MONITOREO, SUPERVISION, EVALUACION Y CONTROL DE PREVENCION Y CONTROL DEL CANCER	220200 : MULTIDISTRITAL	84,712.00	060 : INFORME	8	0	0	0	0	0	0	0	0	0	0	0	8	1 : Muy Alta
19AO000372157	0215075 - TAMIZAJE CON PAPANICOLAOU PARA DETECCION DE CANCER DE CUELLO UTERINO	220200 : MULTIDISTRITAL	127,943.00	086 : PERSONA	580	0	0	0	0	0	0	0	0	0	0	0	580	1 : Muy Alta
19AO000372159	0215076 - TAMIZAJE CON INSPECCION VISUAL CON ACIDO ACETICO PARA DETECCION DE CANCER DE CUELLO UTERINO	220200 : MULTIDISTRITAL	45,108.00	086 : PERSONA	1,060	0	0	0	0	0	0	0	0	0	0	0	1,060	1 : Muy Alta
19AO000372165	0215072 - DOCENTES CAPACITADOS PARA LA PROMOCIÓN DE PRACTICAS Y ENTORNOS SALUDABLES PARA LA PREVENCIÓN DEL CÁNCER	220200 : MULTIDISTRITAL	38,191.00	056 : FAMILIA	140	0	0	0	0	0	0	0	0	0	0	0	140	1 : Muy Alta
19AO000372691	4398502 - MONITOREO DEL PROGRAMA NO TRANSMISIBLES	220200 : MULTIDISTRITAL	45,174.00	060 : INFORME	8	0	0	0	0	0	0	0	0	0	0	0	8	1 : Muy Alta
19AO000372694	5001501 - PERSONAS DE 12 Y 17 AÑOS CON VALORACIÓN CLÍNICA DE FACTORES DE RIESGO.	220200 : MULTIDISTRITAL	42,636.00	438 : PERSONA TAMIZADA	3,545	0	0	0	0	0	0	0	0	0	0	0	3,545	1 : Muy Alta
19AO000372696	5001603 - PACIENTE HIPERTENSO DE NO ALTO RIESGO NO CONTROLADO, QUE RECIBE TRATAMIENTO	220200 : MULTIDISTRITAL	65,322.00	394 : PERSONA TRATADA	107	0	0	0	0	0	0	0	0	0	0	0	107	1 : Muy Alta
19AO000372703	0068002 - EXAMEN ESTOMATOLOGICO	220200 : MULTIDISTRITAL	79,080.00	394 : PERSONA TRATADA	7,753	0	0	0	0	0	0	0	0	0	0	0	7,753	1 : Muy Alta
19AO000372783	4398701 - POBLACION INFORMADA EN PREVENCION Y CONTROL DE LAS ENFERMEDADES NO TRANSMISIBLES POR MEDIOS MASIVOS DE COMUNICACION	220200 : MULTIDISTRITAL	99,604.00	259 : PERSONA INFORMADA	2,000	0	0	0	0	0	0	0	0	0	0	0	2,000	1 : Muy Alta
19AO000372784	4398801 - FAMILIAS QUE RECIBEN SESIONES EDUCATIVAS Y DEMOSTRATIVAS EN PRÁCTICAS SALUDABLES FRENTE A LAS ENFERMEDADES NO TRASMISIBLES	220200 : MULTIDISTRITAL	96,518.00	056 : FAMILIA	380	0	0	0	0	0	0	0	0	0	0	0	380	1 : Muy Alta

OEI.05 REDUCIR LA DESNUTRICIÓN CRÓNICA EN NIÑAS Y NIÑOS MENORES DE 5 AÑOS

AEI.05.01 ATENCIÓN INTEGRAL OPORTUNA A LOS NIÑOS(AS) MENORES DE 5 AÑOS

COD.	Actividad Operativa	Ubigeo	PROGRAMACION														Meta Fisica Anual	Prioridad
			Meta Anual S/.	U.M.	1	2	3	4	5	6	7	8	9	10	11	12		
19AO000369144	4427603 - EVALUACION DEL PROGRAMA ARTICULADO NUTRICIONAL	220201 : BELLAVISTA	259,505.40	060 : INFORME	12	0	0	0	0	0	0	0	0	0	0	0	12	5 : Muy baja
19AO000369316	3326002 - MONITOREO DE PARAMETROS DE CAMPO EN ZONA URBANA	220201 : BELLAVISTA	63,604.80	223 : CENTRO POBLADO	194	0	0	0	0	0	0	0	0	0	0	0	194	1 : Muy Alta
19AO000369343	3325103 - FAMILIAS CON NIÑOS Y NIÑAS DE 1 Y 2 AÑOS, RECIBEN CONSEJERIA A TRAVES DE LA VISITA DOMICILIARIA	220201 : BELLAVISTA	198,981.30	056 : FAMILIA	2,886	0	0	0	0	0	0	0	0	0	0	0	2,886	1 : Muy Alta
19AO000369361	3325402 - VACUNACION NIÑO = 1 AÑOS	220201 : BELLAVISTA	327,384.75	218 : NIÑO PROTEGIDO	3,445	0	0	0	0	0	0	0	0	0	0	0	3,445	1 : Muy Alta
19AO000369476	3325502 - NIÑO 1 AÑO CON CRED COMPLETO	220201 : BELLAVISTA	394,345.35	219 : NIÑO CONTROLADO	3,130	0	0	0	0	0	0	0	0	0	0	0	3,130	1 : Muy Alta
19AO000369529	3325606 - NIÑO DE 06 A 35 MESES CON SUPLEMENTO DE MICRONUTRIENTES	220201 : BELLAVISTA	128,728.95	220 : NIÑO SUPLEMENTADO	1,782	0	0	0	0	0	0	0	0	0	0	0	1,782	1 : Muy Alta

GOBIERNO REGIONAL Sub - Gerencia de Planeamiento Estratégico y Estadística Regional SAN MARTIN

19AO000369562	3331101 - INFECCION RESPIRATORIA AGUDA (IRA) NO COMPLICADA	220201 : BELLAVISTA	140,175.00	016 : CASO TRATADO	1,520	0	0	0	0	0	0	0	0	0	0	0	1,520	1 : Muy Alta
19AO000369603	3331203 - EDA DISENTERICA	220201 : BELLAVISTA	226,102.80	016 : CASO TRATADO	2,677	0	0	0	0	0	0	0	0	0	0	0	2,677	1 : Muy Alta
19AO000369613	3331301 - NEUMONIA	220201 : BELLAVISTA	143,005.80	016 : CASO TRATADO	22	0	0	0	0	0	0	0	0	0	0	0	22	1 : Muy Alta
19AO000369870	3331402 - ATENCION EDA CON DESHIDRATACION Y SHOCK	220201 : BELLAVISTA	173,849.55	016 : CASO TRATADO	18	0	0	0	0	0	0	0	0	0	0	0	18	1 : Muy Alta
19AO000369876	3331501 - ANEMIA	220201 : BELLAVISTA	55,764.45	016 : CASO TRATADO	1,031	0	0	0	0	0	0	0	0	0	0	0	1,031	1 : Muy Alta
19AO000369877	3331701 - GESTANTE CON SUPLEMENTO DE HIERRO Y ACIDO FOLICO	220201 : BELLAVISTA	93,887.85	224 : GESTANTE SUPLEMENTADA	1,120	0	0	0	0	0	0	0	0	0	0	0	1,120	1 : Muy Alta
19AO000369886	3341401 - PARASITOSIS INTESTINAL	220201 : BELLAVISTA	138,855.15	016 : CASO TRATADO	1,489	0	0	0	0	0	0	0	0	0	0	0	1,489	1 : Muy Alta

OEI.18 PROMOVER LA GESTIÓN DEL RIESGO DE DESASTRES EN LA REGIÓN

AEI.18.01 FORTALECIMIENTO DE CAPACIDADES EN GESTIÓN DEL RIESGO DE DESASTRES DE MANERA INTEGRAL PARA LA POBLACIÓN

COD.	Actividad Operativa	Ubigeo	PROGRAMACION														Meta Fisica Anual	Prioridad
			Meta Anual S/.	U.M.	1	2	3	4	5	6	7	8	9	10	11	12		
19AO000372169	5004279 - MONITOREO,SUPERVISION Y EVALUACION DE PRODUCTOS Y ACTIVIDADES EN GESTION DE RIESGO DE DESASTRES	220200 : MULTIDISTRITAL	1,533.00	201 : INFORME TECNICO	3	0	0	0	0	0	0	0	0	0	0	0	3	1 : Muy Alta
19AO000372171	5004280 - DESARROLLO DE INSTRUMENTOS ESTRATEGICOS PARA LA GESTION DEL RIESGO DE DESASTRES	220200 : MULTIDISTRITAL	1,050.00	201 : INFORME TECNICO	5	0	0	0	0	0	0	0	0	0	0	0	5	1 : Muy Alta
19AO000372173	5005609 - ASISTENCIA TECNICA Y ACOMPAÑAMIENTO EN GESTION DEL RIESGO DE DESASTRES	220200 : MULTIDISTRITAL	1,732.00	201 : INFORME TECNICO	3	0	0	0	0	0	0	0	0	0	0	0	3	1 : Muy Alta
19AO000372174	5005560 - DESARROLLO DE SIMULACROS EN GESTION REACTIVA	220200 : MULTIDISTRITAL	11,113.00	248 : REPORTE	9	0	0	0	0	0	0	0	0	0	0	0	9	1 : Muy Alta
19AO000372176	5005561 - IMPLEMENTACION DE BRIGADAS PARA LA ATENCION FRENTE A EMERGENCIAS Y DESASTRES	220200 : MULTIDISTRITAL	17,325.00	583 : BRIGADA	1	0	0	0	0	0	0	0	0	0	0	0	1	1 : Muy Alta
19AO000372177	5005610 - ADMINISTRACION Y ALMACENAMIENTO DE INFRAESTRUCTURA MOVIL PARA LA ASISTENCIA FRENTE A EMERGENCIAS Y DESASTRES	220200 : MULTIDISTRITAL	24,150.00	614 : Infraestructura Movil	1	0	0	0	0	0	0	0	0	0	0	0	1	1 : Muy Alta
19AO000372180	5005612 - DESARROLLO DE LOS CENTROS Y ESPACIOS DE MONITOREO DE EMERGENCIAS Y DESASTRES	220200 : MULTIDISTRITAL	21,035.00	248 : REPORTE	12	0	0	0	0	0	0	0	0	0	0	0	12	1 : Muy Alta
19AO000372184	5005570 - DESARROLLO DE ESTUDIOS DE VULNERABILIDAD Y RIESGO EN SERVICIOS PUBLICOS	220200 : MULTIDISTRITAL	945.00	610 : DOCUMENTO TECNICO	1	0	0	0	0	0	0	0	0	0	0	0	1	1 : Muy Alta
19AO000372187	5005580 - FORMACION Y CAPACITACION EN MATERIA DE GESTION DE RIESGO DE DESASTRES Y ADAPTACION AL CAMBIO CLIMATICO	220200 : MULTIDISTRITAL	5,460.00	086 : PERSONA	30	0	0	0	0	0	0	0	0	0	0	0	30	1 : Muy Alta
19AO000372188	5005583 - ORGANIZACION Y ENTRENAMIENTO DE COMUNIDADES EN HABILIDADES FRENTE AL RIESGO DE DESASTRES	220200 : MULTIDISTRITAL	5,670.00	086 : PERSONA	30	0	0	0	0	0	0	0	0	0	0	0	30	1 : Muy Alta
19AO000372191	5005585 - SEGURIDAD FISICO FUNCIONAL DE SERVICIOS PUBLICOS	220200 : MULTIDISTRITAL	14,700.00	065 : INTERVENCION	1	0	0	0	0	0	0	0	0	0	0	0	1	1 : Muy Alta

TOTAL GENERAL : 28,054,862.11

GOBIERNO REGIONAL Sub - Gerencia de Planeamiento Estratégico y Estadística Regional SAN MARTIN

U.M. : Unidad de Medida.

Prioridad : La Prioridad se determinará en la Comisión de Planeamiento Estratégico

FIRMA

CENTRO DE COSTO RESPONSABLE 01 - GOBIERNO REGIONAL DE SAN MARTÍN

Exportar Excel Imprimir

Anexo B-4
PLAN OPERATIVO INSTITUCIONAL CONSOLIDADO CON MONTO FINANCIERO
Año : 2019

Periodo PEI : No definido
Nivel de Gobierno : R - GOBIERNOS REGIONALES
Sector : 99 - GOBIERNOS REGIONALES
Pliego : 459 - GOBIERNO REGIONAL DEL DEPARTAMENTO DE SAN MARTIN
Unidad Ejecutora : 001059 - REGION SAN MARTIN-SALUD HUALLAGA CENTRAL

Centro de Costo: 402.01.02 - DIRECCIÓN DE PLANEAMIENTO, PRESUPUESTO Y ADMINISTRACIÓN

OEI.09 MEJORAR LA EFICIENCIA DE LA GESTIÓN INSTITUCIONAL DEL GORESAM

AEI.09.02 FORTALECER LA MODERNIZACIÓN DE LA GESTIÓN PÚBLICA

COD.	Actividad Operativa	Ubigeo	PROGRAMACION														Monto POI S/.
			Meta Anual	U.M.	1	2	3	4	5	6	7	8	9	10	11	12	
19AO000374063	ACCIONES ADMINISTRATIVAS PARA LA ADQUISICIÓN Y RECEPCIÓN DE BIENES Y SERVICIOS REQUERIDOS PARA EL FUNCIONAMIENTO DE LA OGESS	220601 : JUANJUI	12	001 : ACCION	309,142.05	0.00	0.00	0.00	0.00	0.00	0.00	0.00	0.00	0.00	0.00	0.00	309,142.05
19AO000374821	ACTIVIDADES DE DESARROLLO DE COMPETENCIAS PARA LA GESTIÓN	220601 : JUANJUI	12	060 : INFORME	134,230.95	0.00	0.00	0.00	0.00	0.00	0.00	0.00	0.00	0.00	0.00	0.00	134,230.95

Centro de Costo: 402.01.03 - DIRECCIÓN DE DESARROLLO DE RECURSOS HUMANOS

OEI.09 MEJORAR LA EFICIENCIA DE LA GESTIÓN INSTITUCIONAL DEL GORESAM

AEI.09.02 FORTALECER LA MODERNIZACIÓN DE LA GESTIÓN PÚBLICA

COD.	Actividad Operativa	Ubigeo	PROGRAMACION														Monto POI S/.
			Meta Anual	U.M.	1	2	3	4	5	6	7	8	9	10	11	12	
19AO000372968	ACTIVIDADES DE DESARROLLO DE COMPETENCIAS PARA LA GESTIÓN	220601 : JUANJUI	12	060 : INFORME	2,217,429.90	0.00	0.00	0.00	0.00	0.00	0.00	0.00	0.00	0.00	0.00	0.00	2,217,429.90
19AO000373010	ACTIVIDADES DE DESARROLLO DE COMPETENCIAS PARA LA GESTIÓN ASISTENCIAL Y ADMINISTRATIVA	220601 : JUANJUI	12	060 : INFORME	3,097,953.60	0.00	0.00	0.00	0.00	0.00	0.00	0.00	0.00	0.00	0.00	0.00	3,097,953.60

Centro de Costo: 402.01.04 - DIRECCIÓN DE GESTIÓN SANITARIA

OEI.09 MEJORAR LA EFICIENCIA DE LA GESTIÓN INSTITUCIONAL DEL GORESAM

AEI.09.02 FORTALECER LA MODERNIZACIÓN DE LA GESTIÓN PÚBLICA

COD.	Actividad Operativa	Ubigeo	PROGRAMACION														Monto POI S/.
			Meta Anual	U.M.	1	2	3	4	5	6	7	8	9	10	11	12	
19AO000374984	ACCIONES DE PLANEAMIENTO Y PROGRAMACIÓN OPERATIVA DE LA GESTIÓN SANITARIA	220601 : JUANJUI	12	599 : ACTA	438,483.15	0.00	0.00	0.00	0.00	0.00	0.00	0.00	0.00	0.00	0.00	0.00	438,483.15
19AO000374993	ACCIONES DE PLANEAMIENTO Y PROGRAMACIÓN OPERATIVA DE LA GESTIÓN SANITARIA	220601 : JUANJUI	12	599 : ACTA	136,497.90	0.00	0.00	0.00	0.00	0.00	0.00	0.00	0.00	0.00	0.00	0.00	136,497.90

Centro de Costo: 402.01.05 - DIRECCIÓN DE GESTIÓN PRESTACIONAL

OEI.09 MEJORAR LA EFICIENCIA DE LA GESTIÓN INSTITUCIONAL DEL GORESAM

AEI.09.02 FORTALECER LA MODERNIZACIÓN DE LA GESTIÓN PÚBLICA

COD.	Actividad Operativa	Ubigeo	PROGRAMACION														Monto POI S/.
			Meta Anual	U.M.	1	2	3	4	5	6	7	8	9	10	11	12	
19AO000375101	ACCIÓN DE MONITOREO, SUPERVISIÓN Y EVALUACIÓN DE LA OPERATIVIDAD Y PRODUCTIVIDAD DE LA RISS	220601 : JUANJUI	12	060 : INFORME	1,167,003.60	0.00	0.00	0.00	0.00	0.00	0.00	0.00	0.00	0.00	0.00	0.00	1,167,003.60

GOBIERNO REGIONAL Sub - Gerencia de Planeamiento Estratégico y Estadística Regional SAN MARTIN

Centro de Costo: 402.02 - RISS HUALLAGA CENTRAL: PROVINCIA MARISCAL CACERES

OEI.04 MEJORAR LA CALIDAD DE LA ATENCIÓN EN SALUD DE LA POBLACIÓN EN MAYOR CONDICIÓN DE VULNERABILIDAD

AEI.04.01 SERVICIOS DE SALUD PÚBLICO CON CALIDAD Y OPORTUNIDAD PARA LA REGIÓN

COD.	Actividad Operativa	Ubigeo	PROGRAMACION													Monto POI S/.
			Meta Anual	U.M.	1	2	3	4	5	6	7	8	9	10	11	12	
19AO000369948	5005188 - TAMIZAJE DE PERSONAS CON TRASTORNOS MENTALES Y PROBLEMAS PSICOSOCIALES	220600 : MULTIDISTRITAL	12,200	438 : PERSONA TAMIZADA	30,215.00	0.00	0.00	0.00	0.00	0.00	0.00	0.00	0.00	0.00	0.00	0.00	30,215.00
19AO000369955	5005190 - TRATAMIENTO AMBULATORIO DE PERSONAS CON TRASTORNOS AFECTIVOS (DEPRESION Y CONDUCTA SUICIDA) Y DE ANSIEDAD	220600 : MULTIDISTRITAL	2,580	394 : PERSONA TRATADA	36,805.00	0.00	0.00	0.00	0.00	0.00	0.00	0.00	0.00	0.00	0.00	0.00	36,805.00
19AO000369963	5005192 - TRATAMIENTO AMBULATORIO DE PERSONAS CON TRASTORNO DEL COMPORTAMIENTO DEBIDO AL CONSUMO DE ALCOHOL	220600 : MULTIDISTRITAL	192	394 : PERSONA TRATADA	2,583.00	0.00	0.00	0.00	0.00	0.00	0.00	0.00	0.00	0.00	0.00	0.00	2,583.00

OEI.04 MEJORAR LA CALIDAD DE LA ATENCIÓN EN SALUD DE LA POBLACIÓN EN MAYOR CONDICIÓN DE VULNERABILIDAD

AEI.04.02 PARTO INSTITUCIONAL ACCESIBLE PARA LA POBLACIÓN GESTANTE

COD.	Actividad Operativa	Ubigeo	PROGRAMACION													Monto POI S/.
			Meta Anual	U.M.	1	2	3	4	5	6	7	8	9	10	11	12	
19AO000369929	5005140 - COORDINACION Y SEGUIMIENTO DE LA REFERENCIA	220600 : MULTIDISTRITAL	250	006 : ATENCION	31,758.00	0.00	0.00	0.00	0.00	0.00	0.00	0.00	0.00	0.00	0.00	0.00	31,758.00
19AO000369932	5005902 - ATENCION DE LA EMERGENCIA Y URGENCIA BASICA	220600 : MULTIDISTRITAL	850	006 : ATENCION	63,135.00	0.00	0.00	0.00	0.00	0.00	0.00	0.00	0.00	0.00	0.00	0.00	63,135.00

OEI.04 MEJORAR LA CALIDAD DE LA ATENCIÓN EN SALUD DE LA POBLACIÓN EN MAYOR CONDICIÓN DE VULNERABILIDAD

AEI.04.03 ATENCIÓN PRENATAL OPORTUNA PARA LA POBLACIÓN GESTANTE

COD.	Actividad Operativa	Ubigeo	PROGRAMACION													Monto POI S/.
			Meta Anual	U.M.	1	2	3	4	5	6	7	8	9	10	11	12	
19AO000369378	4427704 - SUPERVISION DEL PROGRAMA SALUD MATERNO NEONATAL	220600 : MULTIDISTRITAL	10	060 : INFORME	368,174.00	0.00	0.00	0.00	0.00	0.00	0.00	0.00	0.00	0.00	0.00	0.00	368,174.00
19AO000369389	5000201 - POBLACION INFORMADA EN SALUD SEXUAL Y REPRODUCTIVA POR MEDIOS DE DIFUSION MASIVA	220600 : MULTIDISTRITAL	15,810	259 : PERSONA INFORMADA	45,995.00	0.00	0.00	0.00	0.00	0.00	0.00	0.00	0.00	0.00	0.00	0.00	45,995.00
19AO000369400	5000502 - ATENCION INTEGRAL PARA LA PREVENCION DEL EMBARAZO ADOLESCENTE	220600 : MULTIDISTRITAL	1,407	006 : ATENCION	73,652.00	0.00	0.00	0.00	0.00	0.00	0.00	0.00	0.00	0.00	0.00	0.00	73,652.00
19AO000369406	3317201 - ATENCION A LA GESTANTE	220600 : MULTIDISTRITAL	1,459	058 : GESTANTE CONTROLADA	220,291.00	0.00	0.00	0.00	0.00	0.00	0.00	0.00	0.00	0.00	0.00	0.00	220,291.00
19AO000369434	3329101 - AQV MASCULINO	220600 : MULTIDISTRITAL	5,500	206 : PAREJA PROTEGIDA	135,680.00	0.00	0.00	0.00	0.00	0.00	0.00	0.00	0.00	0.00	0.00	0.00	135,680.00
19AO000369445	3329201 - ORIENTACION/CONSEJERIA EN SALUD SEXUAL Y REPRODUCTIVA	220600 : MULTIDISTRITAL	4,156	006 : ATENCION	38,111.00	0.00	0.00	0.00	0.00	0.00	0.00	0.00	0.00	0.00	0.00	0.00	38,111.00
19AO000369454	3329404 - AMENAZA DE PARTO PREMATURO	220600 : MULTIDISTRITAL	166	207 : GESTANTE ATENDIDA	191,368.00	0.00	0.00	0.00	0.00	0.00	0.00	0.00	0.00	0.00	0.00	0.00	191,368.00
19AO000369470	3329501 - ATENCION DEL PARTO NORMAL	220600 : MULTIDISTRITAL	1,200	208 : PARTO NORMAL	182,094.00	0.00	0.00	0.00	0.00	0.00	0.00	0.00	0.00	0.00	0.00	0.00	182,094.00
19AO000369480	3329601 - TRABAJO DE PARTO DISFUNCIONAL.	220600 : MULTIDISTRITAL	28	209 : PARTO COMPLICADO	45,108.00	0.00	0.00	0.00	0.00	0.00	0.00	0.00	0.00	0.00	0.00	0.00	45,108.00
19AO000369488	3329701 - CESAREA	220600 : MULTIDISTRITAL	263	210 : CESAREA	229,420.00	0.00	0.00	0.00	0.00	0.00	0.00	0.00	0.00	0.00	0.00	0.00	229,420.00
19AO000369500	3329801 - ATENCION DEL PUERPERIO	220600 : MULTIDISTRITAL	1,315	211 : ATENCION PUERPERAL	187,404.00	0.00	0.00	0.00	0.00	0.00	0.00	0.00	0.00	0.00	0.00	0.00	187,404.00
19AO000369507	3330401 - REFERENCIA DE FONP / FUNCIONES OBSTETRICAS NEONATALES PRIMARIAS	220600 : MULTIDISTRITAL	492	214 : GESTANTE Y/O NEONATO REFERIDO	236,953.00	0.00	0.00	0.00	0.00	0.00	0.00	0.00	0.00	0.00	0.00	0.00	236,953.00
19AO000369515	3330501 - ATENCION INMEDIATA DEL RECIEN NACIDO	220600 : MULTIDISTRITAL	1,315	239 : RECIEN NACIDO ATENDIDO	196,056.00	0.00	0.00	0.00	0.00	0.00	0.00	0.00	0.00	0.00	0.00	0.00	196,056.00
19AO000369527	3330601 - ATENCION DE RECIEN NACIDO CON COMPLICACIONES	220600 : MULTIDISTRITAL	13	212 : EGRESO	156,688.00	0.00	0.00	0.00	0.00	0.00	0.00	0.00	0.00	0.00	0.00	0.00	156,688.00
19AO000369535	3330701 - ATENCION DEL RECIEN NACIDO CON COMPLICACIONES QUE REQUIERE UCIN	220600 : MULTIDISTRITAL	3,499	056 : FAMILIA	15,161.00	0.00	0.00	0.00	0.00	0.00	0.00	0.00	0.00	0.00	0.00	0.00	15,161.00

OEI.04 MEJORAR LA CALIDAD DE LA ATENCIÓN EN SALUD DE LA POBLACIÓN EN MAYOR CONDICIÓN DE VULNERABILIDAD

AEI.04.05 ACTIVIDADES DE CONTROL VECTORIAL DE ENFERMEDADES METAXÉNICAS EN LOCALIDADES DE RIESGO

COD.	Actividad Operativa	Ubigeo	PROGRAMACION													Monto POI S/.

GOBIERNO REGIONAL Sub-Gerencia de Planeamiento Estratégico y Estadística Regional SAN MARTIN

			Meta Anual	U.M.	1	2	3	4	5	6	7	8	9	10	11	12	
19AO000369662	4397504 - SUPERVISION PROGRAMA DE METAXENICAS Y ZOONOSIS	220600 : MULTIDISTRITAL	11	060 : INFORME	53,890.00	0.00	0.00	0.00	0.00	0.00	0.00	0.00	0.00	0.00	0.00	0.00	53,890.00
19AO000369671	4397701 - FAMILIAS QUE DESARROLLAN PRACTICAS SALUDABLES PARA LA PREVENCION Y CONTROL DE ENFERMEDADES METAXENICAS	220600 : MULTIDISTRITAL	4,330	056 : FAMILIA	140,402.00	0.00	0.00	0.00	0.00	0.00	0.00	0.00	0.00	0.00	0.00	0.00	140,402.00
19AO000369681	4398001 - POBLACION INFORMADA EN PREVENCION Y CONTROL DE LAS ENFERMEDADES METAXENICAS Y ZOONOTICAS POR MEDIOS MASIVOS DE COMUNICACION	220600 : MULTIDISTRITAL	2,000	088 : PERSONA CAPACITADA	106,738.00	0.00	0.00	0.00	0.00	0.00	0.00	0.00	0.00	0.00	0.00	0.00	106,738.00
19AO000369686	4398103 - VIVIENDAS DE AREAS DE ALTO Y MUY ALTO RIESGO DE TRANSMISION DE MALARIA PROTEGIDAS CON PLAGUICIDAS	220600 : MULTIDISTRITAL	11,475	255 : VIVIENDAS	309,508.00	0.00	0.00	0.00	0.00	0.00	0.00	0.00	0.00	0.00	0.00	0.00	309,508.00
19AO000369695	4398201 - CANES VACUNADOS CONTRA LA RABIA	220600 : MULTIDISTRITAL	7,540	334 : ANIMAL VACUNADO	13,341.00	0.00	0.00	0.00	0.00	0.00	0.00	0.00	0.00	0.00	0.00	0.00	13,341.00
19AO000369702	4398301 - LOCALIZACION Y DIAGNOSTICO DE CASOS DE MALARIA	220600 : MULTIDISTRITAL	50	394 : PERSONA TRATADA	91,273.00	0.00	0.00	0.00	0.00	0.00	0.00	0.00	0.00	0.00	0.00	0.00	91,273.00
19AO000369712	4398401 - PERSONA EXPUESTA A RABIA RECIBE ATENCION INTEGRAL	220600 : MULTIDISTRITAL	451	394 : PERSONA TRATADA	1,050.00	0.00	0.00	0.00	0.00	0.00	0.00	0.00	0.00	0.00	0.00	0.00	1,050.00

OEI.04 MEJORAR LA CALIDAD DE LA ATENCIÓN EN SALUD DE LA POBLACIÓN EN MAYOR CONDICIÓN DE VULNERABILIDAD

AEI.04.06 MEDIDAS PREVENTIVAS DE ENFERMEDADES TRANSMISIBLES DE MANERA OPORTUNA PARA LA POBLACIÓN DE LOCALIDADES EN RIESGO

COD.	Actividad Operativa	Ubigeo	PROGRAMACION													Monto POI S/.
			Meta Anual	U.M.	1	2	3	4	5	6	7	8	9	10	11	12	
19AO000369561	4395004 - SUPERVISIÓN DEL PROGRAMA DE TB/VIH-SIDA	220600 : MULTIDISTRITAL	9	060 : INFORME	151,855.00	0.00	0.00	0.00	0.00	0.00	0.00	0.00	0.00	0.00	0.00	0.00	151,855.00
19AO000369565	4396201 - IDENTIFICACION Y EXAMEN DE SINTOMATICOS RESPIRATORIOS EN LAS ATENCIONES A PERSONAS > 15 AÑOS Y POBLACION VULNERABLE	220600 : MULTIDISTRITAL	3,150	087 : PERSONA ATENDIDA	106,374.00	0.00	0.00	0.00	0.00	0.00	0.00	0.00	0.00	0.00	0.00	0.00	106,374.00
19AO000369576	4396401 - DIAGNOSTICO DE TUBERCULOSIS PULMONAR	220600 : MULTIDISTRITAL	46	393 : PERSONA DIAGNOSTICADA	164,522.00	0.00	0.00	0.00	0.00	0.00	0.00	0.00	0.00	0.00	0.00	0.00	164,522.00
19AO000369582	MEDIDAS DE CONTROL DE INFECCIONES Y BIOSEGURIDAD EN LOS SERVICIOS DE ATENCION DE TUBERCULOSIS	220600 : MULTIDISTRITAL	1	395 : TRABAJADOR PROTEGIDO	2,258.00	0.00	0.00	0.00	0.00	0.00	0.00	0.00	0.00	0.00	0.00	0.00	2,258.00
19AO000369597	4395202 - FAMILIAS QUE RECIBEN SESIÓN EDUCATIVA Y DEMOSTRATIVA PARA PROMOVER PRÁCTICAS Y GENERAR ENTORNOS SALUDABLES PARA CONTRIBUIR A LA DISMINUCIÓN DE LA TUBERCULOSIS , VIH/SIDA	220600 : MULTIDISTRITAL	1,000	056 : FAMILIA	173,614.00	0.00	0.00	0.00	0.00	0.00	0.00	0.00	0.00	0.00	0.00	0.00	173,614.00
19AO000369605	4395801 - POBLACIÓN INFORMADA POR MEDIOS DE DIFUSIÓN MASIVA SOBRE PREVENCIÓN EN ITS/VIH Y USO ADECUADO DEL CONDÓN	220600 : MULTIDISTRITAL	2,300	259 : PERSONA INFORMADA	107,302.00	0.00	0.00	0.00	0.00	0.00	0.00	0.00	0.00	0.00	0.00	0.00	107,302.00
19AO000369617	4395902 - TAMIZAJE PARA ITS Y VIH A POBLACIÓN ADULTA Y JOVEN	220600 : MULTIDISTRITAL	2,013	259 : PERSONA INFORMADA	119,458.00	0.00	0.00	0.00	0.00	0.00	0.00	0.00	0.00	0.00	0.00	0.00	119,458.00
19AO000369629	4396101 - POBLACIÓN HSH, TRANS, TS Y DE LA DIVERSIDAD SEXUAL QUE RECIBE ATENCIÓN PREVENTIVA EN ITS Y VIH	220600 : MULTIDISTRITAL	30	394 : PERSONA TRATADA	82,032.00	0.00	0.00	0.00	0.00	0.00	0.00	0.00	0.00	0.00	0.00	0.00	82,032.00
19AO000369647	4396801 - PERSONAS CON DIAGNOSTICO DE INFECCIÓN DE TRANSMISIÓN SEXUAL (ITS) QUE RECIBE TRATAMIENTO	220600 : MULTIDISTRITAL	385	087 : PERSONA ATENDIDA	1,995.00	0.00	0.00	0.00	0.00	0.00	0.00	0.00	0.00	0.00	0.00	0.00	1,995.00

OEI.04 MEJORAR LA CALIDAD DE LA ATENCIÓN EN SALUD DE LA POBLACIÓN EN MAYOR CONDICIÓN DE VULNERABILIDAD

AEI.04.07 MEDIDAS PREVENTIVAS DE ENFERMEDADES NO TRANSMISIBLES DE MANERA OPORTUNA PARA LA POBLACIÓN CON FACTORES DE RIESGO

COD.	Actividad Operativa	Ubigeo	PROGRAMACION													Monto POI S/.
			Meta Anual	U.M.	1	2	3	4	5	6	7	8	9	10	11	12	
19AO000369867	4398504 - SUPERVISION DEL PROGRAMA DE NO TRASMISIBLES	220600 : MULTIDISTRITAL	9	060 : INFORME	71,013.00	0.00	0.00	0.00	0.00	0.00	0.00	0.00	0.00	0.00	0.00	0.00	71,013.00
19AO000369868	5001501 - PERSONAS DE 12 Y 17 AÑOS CON VALORACIÓN CLÍNICA DE FACTORES DE RIESGO.	220600 : MULTIDISTRITAL	1,162	438 : PERSONA TAMIZADA	36,765.00	0.00	0.00	0.00	0.00	0.00	0.00	0.00	0.00	0.00	0.00	0.00	36,765.00
19AO000369871	5001603 - PACIENTE HIPERTENSO DE NO ALTO RIESGO NO CONTROLADO, QUE RECIBE TRATAMIENTO	220600 : MULTIDISTRITAL	100	394 : PERSONA TRATADA	141,931.00	0.00	0.00	0.00	0.00	0.00	0.00	0.00	0.00	0.00	0.00	0.00	141,931.00
19AO000369873	0068002 - EXAMEN ESTOMATOLOGICO	220600 : MULTIDISTRITAL	3,600	394 : PERSONA TRATADA	70,741.00	0.00	0.00	0.00	0.00	0.00	0.00	0.00	0.00	0.00	0.00	0.00	70,741.00
19AO000369878	4398701 - POBLACION INFORMADA EN PREVENCION Y CONTROL DE LAS ENFERMEDADES NO TRANSMISIBLES POR MEDIOS MASIVOS DE COMUNICACION	220600 : MULTIDISTRITAL	4,500	259 : PERSONA INFORMADA	72,131.00	0.00	0.00	0.00	0.00	0.00	0.00	0.00	0.00	0.00	0.00	0.00	72,131.00
	4398801 - FAMILIAS QUE RECIBEN SESIONES															

GOBIERNO REGIONAL Sub - Gerencia de Planeamiento Estratégico y Estadística Regional SAN MARTIN

19AO000369882	EDUCATIVAS Y DEMOSTRATIVAS EN PRÁCTICAS SALUDABLES FRENTE A LAS ENFERMEDADES NO TRASMISIBLES	220600 : MULTIDISTRITAL	180	056 : FAMILIA	99,559.00	0.00	0.00	0.00	0.00	0.00	0.00	0.00	0.00	0.00	0.00	0.00	99,559.00
19AO000369885	0044192 - MONITOREO, SUPERVISION, EVALUACION Y CONTROL DE PREVENCION Y CONTROL DEL CANCER	220600 : MULTIDISTRITAL	8	060 : INFORME	90,657.00	0.00	0.00	0.00	0.00	0.00	0.00	0.00	0.00	0.00	0.00	0.00	90,657.00
19AO000369888	0215075 - TAMIZAJE CON PAPANICOLAOU PARA DETECCION DE CANCER DE CUELLO UTERINO	220600 : MULTIDISTRITAL	1,489	086 : PERSONA	55,315.00	0.00	0.00	0.00	0.00	0.00	0.00	0.00	0.00	0.00	0.00	0.00	55,315.00
19AO000369895	0215072 - DOCENTES CAPACITADOS PARA LA PROMOCIÓN DE PRACTICAS Y ENTORNOS SALUDABLES PARA LA PREVENCIÓN DEL CÁNCER	220600 : MULTIDISTRITAL	155	056 : FAMILIA	36,774.00	0.00	0.00	0.00	0.00	0.00	0.00	0.00	0.00	0.00	0.00	0.00	36,774.00
19AO000370305	0215076 - TAMIZAJE CON INSPECCION VISUAL CON ACIDO ACETICO PARA DETECCION DE CANCER DE CUELLO UTERINO	220600 : MULTIDISTRITAL	624	086 : PERSONA	74,101.00	0.00	0.00	0.00	0.00	0.00	0.00	0.00	0.00	0.00	0.00	0.00	74,101.00

OEI.05 REDUCIR LA DESNUTRICIÓN CRÓNICA EN NIÑAS Y NIÑOS MENORES DE 5 AÑOS

AEI.05.01 ATENCIÓN INTEGRAL OPORTUNA A LOS NIÑOS(AS) MENORES DE 5 AÑOS

COD.	Actividad Operativa	Ubigeo	PROGRAMACION													Monto POI S/.
			Meta Anual	U.M.	1	2	3	4	5	6	7	8	9	10	11	12	
19AO000369213	4427604 - SUPERVISION DEL PROGRAMA ARTICULADO NUTRICIONAL	220600 : MULTIDISTRITAL	11	060 : INFORME	339,110.00	0.00	0.00	0.00	0.00	0.00	0.00	0.00	0.00	0.00	0.00	0.00	339,110.00
19AO000369254	3326003 - MONITOREO DE PARAMETROS DE CAMPO ZONA RURAL	220600 : MULTIDISTRITAL	336	223 : CENTRO POBLADO	105,690.00	0.00	0.00	0.00	0.00	0.00	0.00	0.00	0.00	0.00	0.00	0.00	105,690.00
19AO000369286	3330801 - PRACTICAS EN TECNICAS SEGURAS DE DESINFECCION DE AGUA Y ALMACENAMIENTO DOMICILIARIA	220600 : MULTIDISTRITAL	25	223 : CENTRO POBLADO	1,762.00	0.00	0.00	0.00	0.00	0.00	0.00	0.00	0.00	0.00	0.00	0.00	1,762.00
19AO000369301	3325103 - FAMILIAS CON NIÑOS Y NIÑAS DE 1 Y 2 AÑOS, RECIBEN CONSEJERIA A TRAVES DE LA VISITA DOMICILIARIA	220600 : MULTIDISTRITAL	3,276	056 : FAMILIA	231,772.00	0.00	0.00	0.00	0.00	0.00	0.00	0.00	0.00	0.00	0.00	0.00	231,772.00
19AO000369315	3325401 - VACUNACION NIÑO < 1 AÑO	220600 : MULTIDISTRITAL	4,264	218 : NIÑO PROTEGIDO	388,381.00	0.00	0.00	0.00	0.00	0.00	0.00	0.00	0.00	0.00	0.00	0.00	388,381.00
19AO000369322	3325501 - NIÑO CRED < 1 AÑO	220600 : MULTIDISTRITAL	3,309	219 : NIÑO CONTROLADO	480,365.00	0.00	0.00	0.00	0.00	0.00	0.00	0.00	0.00	0.00	0.00	0.00	480,365.00
19AO000369329	3325606 - NIÑO DE 06 A 35 MESES CON SUPLEMENTO DE MICRONUTRIENTES	220600 : MULTIDISTRITAL	1,057	220 : NIÑO SUPLEMENTADO	142,769.00	0.00	0.00	0.00	0.00	0.00	0.00	0.00	0.00	0.00	0.00	0.00	142,769.00
19AO000369339	3331101 - INFECCION RESPIRATORIA AGUDA (IRA) NO COMPLICADA	220600 : MULTIDISTRITAL	4,434	016 : CASO TRATADO	149,102.00	0.00	0.00	0.00	0.00	0.00	0.00	0.00	0.00	0.00	0.00	0.00	149,102.00
19AO000369348	3331201 - EDA NO COMPLICADA	220600 : MULTIDISTRITAL	1,575	016 : CASO TRATADO	135,099.00	0.00	0.00	0.00	0.00	0.00	0.00	0.00	0.00	0.00	0.00	0.00	135,099.00
19AO000369357	3331301 - NEUMONIA	220600 : MULTIDISTRITAL	82	016 : CASO TRATADO	227,492.00	0.00	0.00	0.00	0.00	0.00	0.00	0.00	0.00	0.00	0.00	0.00	227,492.00
19AO000369362	3331401 - ATENCION EDA CON DESHIDRATACION	220600 : MULTIDISTRITAL	54	016 : CASO TRATADO	246,715.00	0.00	0.00	0.00	0.00	0.00	0.00	0.00	0.00	0.00	0.00	0.00	246,715.00
19AO000369364	3331501 - ANEMIA	220600 : MULTIDISTRITAL	1,242	016 : CASO TRATADO	155,359.00	0.00	0.00	0.00	0.00	0.00	0.00	0.00	0.00	0.00	0.00	0.00	155,359.00
19AO000369366	3331701 - GESTANTE CON SUPLEMENTO DE HIERRO Y ACIDO FOLICO	220600 : MULTIDISTRITAL	994	224 : GESTANTE SUPLEMENTADA	133,998.00	0.00	0.00	0.00	0.00	0.00	0.00	0.00	0.00	0.00	0.00	0.00	133,998.00
19AO000369371	3341401 - PARASITOSIS INTESTINAL	220600 : MULTIDISTRITAL	1,022	016 : CASO TRATADO	125,037.00	0.00	0.00	0.00	0.00	0.00	0.00	0.00	0.00	0.00	0.00	0.00	125,037.00

OEI.18 PROMOVER LA GESTIÓN DEL RIESGO DE DESASTRES EN LA REGIÓN

AEI.18.01 FORTALECIMIENTO DE CAPACIDADES EN GESTIÓN DEL RIESGO DE DESASTRES DE MANERA INTEGRAL PARA LA POBLACIÓN

COD.	Actividad Operativa	Ubigeo	PROGRAMACION													Monto POI S/.
			Meta Anual	U.M.	1	2	3	4	5	6	7	8	9	10	11	12	
19AO000369896	5004279 - MONITOREO,SUPERVISION Y EVALUACION DE PRODUCTOS Y ACTIVIDADES EN GESTION DE RIESGO DE DESASTRES	220600 : MULTIDISTRITAL	2	201 : INFORME TECNICO	2,358.00	0.00	0.00	0.00	0.00	0.00	0.00	0.00	0.00	0.00	0.00	0.00	2,358.00
19AO000369901	5004280 - DESARROLLO DE INSTRUMENTOS ESTRATEGICOS PARA LA GESTION DEL RIESGO DE DESASTRES	220600 : MULTIDISTRITAL	5	201 : INFORME TECNICO	3,472.00	0.00	0.00	0.00	0.00	0.00	0.00	0.00	0.00	0.00	0.00	0.00	3,472.00
19AO000369905	5005609 - ASISTENCIA TECNICA Y ACOMPAÑAMIENTO EN GESTION DEL RIESGO DE DESASTRES	220600 : MULTIDISTRITAL	3	201 : INFORME TECNICO	5,261.00	0.00	0.00	0.00	0.00	0.00	0.00	0.00	0.00	0.00	0.00	0.00	5,261.00
19AO000369907	5005560 - DESARROLLO DE SIMULACROS EN GESTION REACTIVA	220600 : MULTIDISTRITAL	9	248 : REPORTE	1,050.00	0.00	0.00	0.00	0.00	0.00	0.00	0.00	0.00	0.00	0.00	0.00	1,050.00
19AO000369910	5005561 - IMPLEMENTACION DE BRIGADAS PARA LA ATENCION FRENTE A EMERGENCIAS Y DESASTRES	220600 : MULTIDISTRITAL	1	583 : BRIGADA	15,645.00	0.00	0.00	0.00	0.00	0.00	0.00	0.00	0.00	0.00	0.00	0.00	15,645.00
19AO000369913	5005610 - ADMINISTRACION Y ALMACENAMIENTO DE INFRAESTRUCTURA MOVIL PARA LA ASISTENCIA FRENTE A EMERGENCIAS Y DESASTRES	220600 : MULTIDISTRITAL	2	614 : Infraestructura Movil	13,067.00	0.00	0.00	0.00	0.00	0.00	0.00	0.00	0.00	0.00	0.00	0.00	13,067.00
	5005612 - DESARROLLO DE LOS CENTROS Y	220600 :															

GOBIERNO REGIONAL Sub - Gerencia de Planeamiento Estratégico y Estadística Regional SAN MARTIN

19AO000369914	ESPACIOS DE MONITOREO DE EMERGENCIAS Y DESASTRES	MULTIDISTRITAL	12	248 : REPORTE	36,317.00	0.00	0.00	0.00	0.00	0.00	0.00	0.00	0.00	0.00	0.00	0.00	36,317.00
19AO000369916	5005570 - DESARROLLO DE ESTUDIOS DE VULNERABILIDAD Y RIESGO EN SERVICIOS PUBLICOS	220600 : MULTIDISTRITAL	1	610 : DOCUMENTO TECNICO	1,008.00	0.00	0.00	0.00	0.00	0.00	0.00	0.00	0.00	0.00	0.00	0.00	1,008.00
19AO000369917	5005580 - FORMACION Y CAPACITACION EN MATERIA DE GESTION DE RIESGO DE DESASTRES Y ADAPTACION AL CAMBIO CLIMATICO	220600 : MULTIDISTRITAL	30	086 : PERSONA	2,598.00	0.00	0.00	0.00	0.00	0.00	0.00	0.00	0.00	0.00	0.00	0.00	2,598.00
19AO000369921	5005583 - ORGANIZACION Y ENTRENAMIENTO DE COMUNIDADES EN HABILIDADES FRENTE AL RIESGO DE DESASTRES	220600 : MULTIDISTRITAL	30	086 : PERSONA	7,782.00	0.00	0.00	0.00	0.00	0.00	0.00	0.00	0.00	0.00	0.00	0.00	7,782.00
19AO000369923	5005585 - SEGURIDAD FISICO FUNCIONAL DE SERVICIOS PUBLICOS	220600 : MULTIDISTRITAL	2	065 : INTERVENCION	21,525.00	0.00	0.00	0.00	0.00	0.00	0.00	0.00	0.00	0.00	0.00	0.00	21,525.00

Centro de Costo: 402.03 - RISS HUALLAGA CENTRAL: PROVINCIA HUALLAGA

OEI.04 MEJORAR LA CALIDAD DE LA ATENCIÓN EN SALUD DE LA POBLACIÓN EN MAYOR CONDICIÓN DE VULNERABILIDAD

AEI.04.01 SERVICIOS DE SALUD PÚBLICO CON CALIDAD Y OPORTUNIDAD PARA LA REGIÓN

COD.	Actividad Operativa	Ubigeo	PROGRAMACION													Monto POI S/.
			Meta Anual	U.M.	1	2	3	4	5	6	7	8	9	10	11	12	
19AO000370375	TAMIZAJE DE PERSONAS CON TRASTORNOS MENTALES Y PROBLEMAS PSICOSOCIALES	220401 : SAPOSOA	12,886	438 : PERSONA TAMIZADA	30,215.00	0.00	0.00	0.00	0.00	0.00	0.00	0.00	0.00	0.00	0.00	0.00	30,215.00
19AO000370391	5005190 - TRATAMIENTO AMBULATORIO DE PERSONAS CON TRASTORNOS AFECTIVOS (DEPRESION Y CONDUCTA SUICIDA) Y DE ANSIEDAD	220401 : SAPOSOA	60	394 : PERSONA TRATADA	1,323.00	0.00	0.00	0.00	0.00	0.00	0.00	0.00	0.00	0.00	0.00	0.00	1,323.00
19AO000370407	TRATAMIENTO AMBULATORIO DE PERSONAS CON TRASTORNO DEL COMPORTAMIENTO DEBIDO AL CONSUMO DE ALCOHOL	220401 : SAPOSOA	15	394 : PERSONA TRATADA	1,323.00	0.00	0.00	0.00	0.00	0.00	0.00	0.00	0.00	0.00	0.00	0.00	1,323.00

OEI.04 MEJORAR LA CALIDAD DE LA ATENCIÓN EN SALUD DE LA POBLACIÓN EN MAYOR CONDICIÓN DE VULNERABILIDAD

AEI.04.02 PARTO INSTITUCIONAL ACCESIBLE PARA LA POBLACIÓN GESTANTE

COD.	Actividad Operativa	Ubigeo	PROGRAMACION													Monto POI S/.
			Meta Anual	U.M.	1	2	3	4	5	6	7	8	9	10	11	12	
19AO000370346	COORDINACION Y SEGUIMIENTO DE LA REFERENCIA	220401 : SAPOSOA	300	006 : ATENCION	35,328.00	0.00	0.00	0.00	0.00	0.00	0.00	0.00	0.00	0.00	0.00	0.00	35,328.00
19AO000370354	ATENCION DE LA EMERGENCIA Y URGENCIA BASICA	220401 : SAPOSOA	5,905	006 : ATENCION	72,558.00	0.00	0.00	0.00	0.00	0.00	0.00	0.00	0.00	0.00	0.00	0.00	72,558.00

OEI.04 MEJORAR LA CALIDAD DE LA ATENCIÓN EN SALUD DE LA POBLACIÓN EN MAYOR CONDICIÓN DE VULNERABILIDAD

AEI.04.03 ATENCIÓN PRENATAL OPORTUNA PARA LA POBLACIÓN GESTANTE

COD.	Actividad Operativa	Ubigeo	PROGRAMACION													Monto POI S/.
			Meta Anual	U.M.	1	2	3	4	5	6	7	8	9	10	11	12	
19AO000367541	4427704 - SUPERVISION DEL PROGRAMA SALUD MATERNO NEONATAL	220401 : SAPOSOA	9	060 : INFORME	119,835.45	0.00	0.00	0.00	0.00	0.00	0.00	0.00	0.00	0.00	0.00	0.00	119,835.45
19AO000367553	5000201 - POBLACION INFORMADA EN SALUD SEXUAL Y REPRODUCTIVA POR MEDIOS DE DIFUSION MASIVA	220401 : SAPOSOA	8,822	259 : PERSONA INFORMADA	40,631.85	0.00	0.00	0.00	0.00	0.00	0.00	0.00	0.00	0.00	0.00	0.00	40,631.85
19AO000367569	5000502 - ATENCION INTEGRAL PARA LA PREVENCION DEL EMBARAZO ADOLESCENTE	220401 : SAPOSOA	1,032	006 : ATENCION	43,368.15	0.00	0.00	0.00	0.00	0.00	0.00	0.00	0.00	0.00	0.00	0.00	43,368.15
19AO000369119	3331701 - GESTANTE CON SUPLEMENTO DE HIERRO Y ACIDO FOLICO	220401 : SAPOSOA	487	058 : GESTANTE CONTROLADA	115,059.00	0.00	0.00	0.00	0.00	0.00	0.00	0.00	0.00	0.00	0.00	0.00	115,059.00
19AO000369123	3329106 - ANTICONCEPTIVO HORMONAL INYECTABLE	220401 : SAPOSOA	2,337	206 : PAREJA PROTEGIDA	103,946.85	0.00	0.00	0.00	0.00	0.00	0.00	0.00	0.00	0.00	0.00	0.00	103,946.85
19AO000369128	3329201 - ORIENTACION/CONSEJERIA EN SALUD SEXUAL Y REPRODUCTIVA	220401 : SAPOSOA	6,392	006 : ATENCION	2,556.75	0.00	0.00	0.00	0.00	0.00	0.00	0.00	0.00	0.00	0.00	0.00	2,556.75
19AO000369185	3329404 - AMENAZA DE PARTO PREMATURO	220401 : SAPOSOA	136	207 : GESTANTE ATENDIDA	78,701.70	0.00	0.00	0.00	0.00	0.00	0.00	0.00	0.00	0.00	0.00	0.00	78,701.70
19AO000369201	3329501 - ATENCION DEL PARTO NORMAL	220401 : SAPOSOA	337	208 : PARTO NORMAL	178,034.85	0.00	0.00	0.00	0.00	0.00	0.00	0.00	0.00	0.00	0.00	0.00	178,034.85
19AO000369207	3329602 - HEMORRAGIAS INTRAPARTO Y POSTPARTO	220401 : SAPOSOA	3	209 : PARTO COMPLICADO	45,108.00	0.00	0.00	0.00	0.00	0.00	0.00	0.00	0.00	0.00	0.00	0.00	45,108.00
19AO000369298	3329701 - CESAREA	220401 : SAPOSOA	2	210 : CESAREA	197,691.90	0.00	0.00	0.00	0.00	0.00	0.00	0.00	0.00	0.00	0.00	0.00	197,691.90
19AO000369313	3329801 - ATENCION DEL PUERPERIO	220401 : SAPOSOA	487	211 : ATENCION PUERPERAL	76,666.15	0.00	0.00	0.00	0.00	0.00	0.00	0.00	0.00	0.00	0.00	0.00	76,666.15
19AO000369321	3330401 - REFERENCIA DE FONP / FUNCIONES OBSTETRICAS NEONATALES PRIMARIAS	220401 : SAPOSOA	268	214 : GESTANTE Y/O NEONATO	257,828.55	0.00	0.00	0.00	0.00	0.00	0.00	0.00	0.00	0.00	0.00	0.00	257,828.55

GOBIERNO REGIONAL Sub - Gerencia de Planeamiento Estratégico y Estadística Regional SAN MARTIN

					REFERIDO													
19AO0000369344	3330501 - ATENCION INMEDIATA DEL RECIEN NACIDO	220401 : SAPOSOA	337	239 : RECIEN NACIDO ATENDIDO	99,536.85	0.00	0.00	0.00	0.00	0.00	0.00	0.00	0.00	0.00	0.00	0.00	99,536.85
19AO0000369375	3330601 - ATENCION DE RECIEN NACIDO CON COMPLICACIONES	220401 : SAPOSOA	3	212 : EGRESO	78,690.70	0.00	0.00	0.00	0.00	0.00	0.00	0.00	0.00	0.00	0.00	0.00	78,690.70
19AO0000369392	3341201 - CONSEJERÍA EN EL HOGAR DURANTE LA VISITA DOMICILIARIA, A FAMILIAS DE LA GESTANTE Y PUÉRPERA PARA PROMOVER PRÁCTICAS SALUDABLES EN SALUD SEXUAL Y REPRODUCTIVA	220401 : SAPOSOA	639	056 : FAMILIA	6,617.10	0.00	0.00	0.00	0.00	0.00	0.00	0.00	0.00	0.00	0.00	0.00	6,617.10

OEI.04 MEJORAR LA CALIDAD DE LA ATENCIÓN EN SALUD DE LA POBLACIÓN EN MAYOR CONDICIÓN DE VULNERABILIDAD

AEI.04.05 ACTIVIDADES DE CONTROL VECTORIAL DE ENFERMEDADES METAXÉNICAS EN LOCALIDADES DE RIESGO

COD.	Actividad Operativa	Ubigeo	PROGRAMACION													Monto POI S/.
			Meta Anual	U.M.	1	2	3	4	5	6	7	8	9	10	11	12	
19AO0000369610	4397504 - SUPERVISION PROGRAMA DE METAXENICAS Y ZOONOSIS	220401 : SAPOSOA	8	060 : INFORME	60,430.00	0.00	0.00	0.00	0.00	0.00	0.00	0.00	0.00	0.00	0.00	0.00	60,430.00
19AO0000369621	4397701 - FAMILIAS QUE DESARROLLAN PRACTICAS SALUDABLES PARA LA PREVENCION Y CONTROL DE ENFERMEDADES METAXENICAS	220401 : SAPOSOA	2,711	056 : FAMILIA	97,008.00	0.00	0.00	0.00	0.00	0.00	0.00	0.00	0.00	0.00	0.00	0.00	97,008.00
19AO0000369641	4398001 - POBLACION INFORMADA EN PREVENCION Y CONTROL DE LAS ENFERMEDADES METAXENICAS Y ZOONOTICAS POR MEDIOS MASIVOS DE COMUNICACION	220401 : SAPOSOA	3,000	088 : PERSONA CAPACITADA	105,770.00	0.00	0.00	0.00	0.00	0.00	0.00	0.00	0.00	0.00	0.00	0.00	105,770.00
19AO0000369655	4398112 - VIVIENDAS PROTEGIDAS DE LOS PRINCIPALES CONDICIONANTES EN LAS AREAS DE RIESGO DE TRASMISION DE RABIA SILVESTRE	220401 : SAPOSOA	4,469	255 : VIVIENDAS	188,169.00	0.00	0.00	0.00	0.00	0.00	0.00	0.00	0.00	0.00	0.00	0.00	188,169.00
19AO0000369674	4398201 - CANES VACUNADOS CONTRA LA RABIA	220401 : SAPOSOA	3,000	334 : ANIMAL VACUNADO	6,519.00	0.00	0.00	0.00	0.00	0.00	0.00	0.00	0.00	0.00	0.00	0.00	6,519.00
19AO0000369685	4398304 - DETECCION Y DIAGNOSTICO DE CASO PROBABLE DE DENGUE	220401 : SAPOSOA	161	394 : PERSONA TRATADA	103,324.00	0.00	0.00	0.00	0.00	0.00	0.00	0.00	0.00	0.00	0.00	0.00	103,324.00
19AO0000369697	4398401 - PERSONA EXPUESTA A RABIA RECIBE ATENCION INTEGRAL	220401 : SAPOSOA	319	394 : PERSONA TRATADA	657.00	0.00	0.00	0.00	0.00	0.00	0.00	0.00	0.00	0.00	0.00	0.00	657.00

OEI.04 MEJORAR LA CALIDAD DE LA ATENCIÓN EN SALUD DE LA POBLACIÓN EN MAYOR CONDICIÓN DE VULNERABILIDAD

AEI.04.06 MEDIDAS PREVENTIVAS DE ENFERMEDADES TRANSMISIBLES DE MANERA OPORTUNA PARA LA POBLACIÓN DE LOCALIDADES EN RIESGO

COD.	Actividad Operativa	Ubigeo	PROGRAMACION													Monto POI S/.
			Meta Anual	U.M.	1	2	3	4	5	6	7	8	9	10	11	12	
19AO0000369425	4395002 - MONITOREO DEL PROGRAMA DE TB/VIH-SIDA	220401 : SAPOSOA	8	060 : INFORME	52,068.45	0.00	0.00	0.00	0.00	0.00	0.00	0.00	0.00	0.00	0.00	0.00	52,068.45
19AO0000369455	4396201 - IDENTIFICACION Y EXAMEN DE SINTOMATICOS RESPIRATORIOS EN LAS ATENCIONES A PERSONAS > 15 AÑOS Y POBLACION VULNERABLE	220401 : SAPOSOA	4,357	087 : PERSONA ATENDIDA	186,236.40	0.00	0.00	0.00	0.00	0.00	0.00	0.00	0.00	0.00	0.00	0.00	186,236.40
19AO0000369478	4396401 - DIAGNOSTICO DE TUBERCULOSIS PULMONAR	220401 : SAPOSOA	10	393 : PERSONA DIAGNOSTICADA	100,702.35	0.00	0.00	0.00	0.00	0.00	0.00	0.00	0.00	0.00	0.00	0.00	100,702.35
19AO0000369498	4395701 - SERVICIOS DE ATENCION DE TUBERCULOSIS CON MEDIDAS DE CONTROL DE INFECCIONES Y BIOSEGURIDAD EN EL PERSONAL DE SALUD	220401 : SAPOSOA	1	395 : TRABAJADOR PROTEGIDO	1,662.15	0.00	0.00	0.00	0.00	0.00	0.00	0.00	0.00	0.00	0.00	0.00	1,662.15
19AO0000369512	4395202 - FAMILIAS QUE RECIBEN SESIÓN EDUCATIVA Y DEMOSTRATIVA PARA PROMOVER PRÁCTICAS Y GENERAR ENTORNOS SALUDABLES PARA CONTRIBUIR A LA DISMINUCIÓN DE LA TUBERCULOSIS , VIH/SIDA	220401 : SAPOSOA	0	056 : FAMILIA	160,597.50	0.00	0.00	0.00	0.00	0.00	0.00	0.00	0.00	0.00	0.00	0.00	160,597.50
19AO0000369532	4395801 - POBLACIÓN INFORMADA POR MEDIOS DE DIFUSIÓN MASIVA SOBRE PREVENCIÓN EN ITS/VIH Y USO ADECUADO DEL CONDÓN	220401 : SAPOSOA	1,700	259 : PERSONA INFORMADA	65,400.00	0.00	0.00	0.00	0.00	0.00	0.00	0.00	0.00	0.00	0.00	0.00	65,400.00
19AO0000369547	4395902 - TAMIZAJE PARA ITS Y VIH A POBLACIÓN ADULTA Y JOVEN	220401 : SAPOSOA	2,275	259 : PERSONA INFORMADA	64,051.00	0.00	0.00	0.00	0.00	0.00	0.00	0.00	0.00	0.00	0.00	0.00	64,051.00
19AO0000369566	4396101 - POBLACIÓN HSH, TRANS, TS Y DE LA DIVERSIDAD SEXUAL QUE RECIBE ATENCIÓN PREVENTIVA EN ITS Y VIH	220401 : SAPOSOA	8	394 : PERSONA TRATADA	78,111.00	0.00	0.00	0.00	0.00	0.00	0.00	0.00	0.00	0.00	0.00	0.00	78,111.00
19AO0000369592	4396801 - PERSONAS CON DIAGNOSTICO DE INFECCIÓN DE TRANSMISIÓN SEXUAL (ITS) QUE RECIBE TRATAMIENTO	220401 : SAPOSOA	545	087 : PERSONA ATENDIDA	761.25	0.00	0.00	0.00	0.00	0.00	0.00	0.00	0.00	0.00	0.00	0.00	761.25

GOBIERNO REGIONAL Sub - Gerencia de Planeamiento Estratégico y Estadística Regional SAN MARTIN

OEI.04 MEJORAR LA CALIDAD DE LA ATENCIÓN EN SALUD DE LA POBLACIÓN EN MAYOR CONDICIÓN DE VULNERABILIDAD

AEI.04.07 MEDIDAS PREVENTIVAS DE ENFERMEDADES NO TRANSMISIBLES DE MANERA OPORTUNA PARA LA POBLACIÓN CON FACTORES DE RIESGO

			PROGRAMACION													Monto POI

COD.	Actividad Operativa	Ubigeo	Meta Anual	U.M.	1	2	3	4	5	6	7	8	9	10	11	12	S/.
19AO0000369735	5001501 - PERSONAS DE 12 Y 17 AÑOS CON VALORACIÓN CLÍNICA DE FACTORES DE RIESGO.	220401 : SAPOSOA	1,003	438 : PERSONA TAMIZADA	35,199.00	0.00	0.00	0.00	0.00	0.00	0.00	0.00	0.00	0.00	0.00	0.00	35,199.00
19AO0000369757	5001604 - PACIENTE HIPERTENSO DE NO ALTO RIESGO Y CONTROLADO QUE RECIBE TRATAMIENTO	220401 : SAPOSOA	440	394 : PERSONA TRATADA	35,622.00	0.00	0.00	0.00	0.00	0.00	0.00	0.00	0.00	0.00	0.00	0.00	35,622.00
19AO0000369780	0068001 - ASESORIA NUTRICIONAL PARA EL CONTROL DE ENFEREMDADES DENTALES	220401 : SAPOSOA	4,749	394 : PERSONA TRATADA	3,292.00	0.00	0.00	0.00	0.00	0.00	0.00	0.00	0.00	0.00	0.00	0.00	3,292.00
19AO0000369869	4398701 - POBLACION INFORMADA EN PREVENCION Y CONTROL DE LAS ENFERMEDADES NO TRANSMISIBLES POR MEDIOS MASIVOS DE COMUNICACION	220401 : SAPOSOA	2,000	259 : PERSONA INFORMADA	38,381.00	0.00	0.00	0.00	0.00	0.00	0.00	0.00	0.00	0.00	0.00	0.00	38,381.00
19AO0000369872	4398801 - FAMILIAS QUE RECIBEN SESIONES EDUCATIVAS Y DEMOSTRATIVAS EN PRÁCTICAS SALUDABLES FRENTE A LAS ENFERMEDADES NO TRASMISIBLES	220401 : SAPOSOA	120	056 : FAMILIA	34,013.00	0.00	0.00	0.00	0.00	0.00	0.00	0.00	0.00	0.00	0.00	0.00	34,013.00
19AO0000369881	0215075 - TAMIZAJE CON PAPANICOLAOU PARA DETECCION DE CANCER DE CUELLO UTERINO	220401 : SAPOSOA	380	086 : PERSONA	100,296.00	0.00	0.00	0.00	0.00	0.00	0.00	0.00	0.00	0.00	0.00	0.00	100,296.00
19AO0000369883	0215076 - TAMIZAJE CON INSPECCION VISUAL CON ACIDO ACETICO PARA DETECCION DE CANCER DE CUELLO UTERINO	220401 : SAPOSOA	350	086 : PERSONA	30,426.00	0.00	0.00	0.00	0.00	0.00	0.00	0.00	0.00	0.00	0.00	0.00	30,426.00
19AO0000369887	0215072 - DOCENTES CAPACITADOS PARA LA PROMOCIÓN DE PRACTICAS Y ENTORNOS SALUDABLES PARA LA PREVENCIÓN DEL CÁNCER	220401 : SAPOSOA	205	056 : FAMILIA	2,225.00	0.00	0.00	0.00	0.00	0.00	0.00	0.00	0.00	0.00	0.00	0.00	2,225.00

OEI.05 REDUCIR LA DESNUTRICIÓN CRÓNICA EN NIÑAS Y NIÑOS MENORES DE 5 AÑOS

AEI.05.01 ATENCIÓN INTEGRAL OPORTUNA A LOS NIÑOS(AS) MENORES DE 5 AÑOS

COD.	Actividad Operativa	Ubigeo	PROGRAMACION													Monto POI S/.
			Meta Anual	U.M.	1	2	3	4	5	6	7	8	9	10	11	12	
19AO0000367091	4427604 - SUPERVISION DEL PROGRAMA ARTICULADO NUTRICIONAL	220401 : SAPOSOA	9	060 : INFORME	108,104.45	0.00	0.00	0.00	0.00	0.00	0.00	0.00	0.00	0.00	0.00	0.00	108,104.45
19AO0000367152	3326002 - MONITOREO DE PARAMETROS DE CAMPO EN ZONA URBANA	220401 : SAPOSOA	120	223 : CENTRO POBLADO	32,101.06	0.00	0.00	0.00	0.00	0.00	0.00	0.00	0.00	0.00	0.00	0.00	32,101.06
19AO0000367255	3325103 - FAMILIAS CON NIÑOS Y NIÑAS DE 1 Y 2 AÑOS, RECIBEN CONSEJERIA A TRAVES DE LA VISITA DOMICILIARIA	220401 : SAPOSOA	1,010	056 : FAMILIA	186,913.65	0.00	0.00	0.00	0.00	0.00	0.00	0.00	0.00	0.00	0.00	0.00	186,913.65
19AO0000367302	3325401 - VACUNACION NIÑO < 1 AÑO	220401 : SAPOSOA	1,690	218 : NIÑO PROTEGIDO	329,887.95	0.00	0.00	0.00	0.00	0.00	0.00	0.00	0.00	0.00	0.00	0.00	329,887.95
19AO0000367331	3325501 - NIÑO CRED < 1 AÑO	220401 : SAPOSOA	1,547	219 : NIÑO CONTROLADO	380,929.50	0.00	0.00	0.00	0.00	0.00	0.00	0.00	0.00	0.00	0.00	0.00	380,929.50
19AO0000367474	3325606 - NIÑO DE 06 A 35 MESES CON SUPLEMENTO DE MICRONUTRIENTES	220401 : SAPOSOA	2,000	220 : NIÑO SUPLEMENTADO	148,867.95	0.00	0.00	0.00	0.00	0.00	0.00	0.00	0.00	0.00	0.00	0.00	148,867.95
19AO0000367484	3331101 - INFECCION RESPIRATORIA AGUDA (IRA) NO COMPLICADA	220401 : SAPOSOA	2,501	016 : CASO TRATADO	160,871.55	0.00	0.00	0.00	0.00	0.00	0.00	0.00	0.00	0.00	0.00	0.00	160,871.55
19AO0000367493	3331201 - EDA NO COMPLICADA	220401 : SAPOSOA	817	016 : CASO TRATADO	222,300.75	0.00	0.00	0.00	0.00	0.00	0.00	0.00	0.00	0.00	0.00	0.00	222,300.75
19AO0000367498	3331302 - NEUMONIA GRAVE O ENFERMEDAD MUY GRAVE EN NIÑOS MENORES DE 2 MESES	220401 : SAPOSOA	9	016 : CASO TRATADO	140,204.40	0.00	0.00	0.00	0.00	0.00	0.00	0.00	0.00	0.00	0.00	0.00	140,204.40
19AO0000367503	3331401 - ATENCION EDA CON DESHIDRATACION	220401 : SAPOSOA	4	016 : CASO TRATADO	151,597.95	0.00	0.00	0.00	0.00	0.00	0.00	0.00	0.00	0.00	0.00	0.00	151,597.95
19AO0000367510	3331501 - ANEMIA	220401 : SAPOSOA	235	016 : CASO TRATADO	65,460.15	0.00	0.00	0.00	0.00	0.00	0.00	0.00	0.00	0.00	0.00	0.00	65,460.15
19AO0000367518	3331701 - GESTANTE CON SUPLEMENTO DE HIERRO Y ACIDO FOLICO	220401 : SAPOSOA	506	224 : GESTANTE SUPLEMENTADA	100,650.90	0.00	0.00	0.00	0.00	0.00	0.00	0.00	0.00	0.00	0.00	0.00	100,650.90
19AO0000367527	3341401 - PARASITOSIS INTESTINAL	220401 : SAPOSOA	311	016 : CASO TRATADO	152,814.90	0.00	0.00	0.00	0.00	0.00	0.00	0.00	0.00	0.00	0.00	0.00	152,814.90

OEI.18 PROMOVER LA GESTIÓN DEL RIESGO DE DESASTRES EN LA REGIÓN

AEI.18.01 FORTALECIMIENTO DE CAPACIDADES EN GESTIÓN DEL RIESGO DE DESASTRES DE MANERA INTEGRAL PARA LA POBLACIÓN

COD.	Actividad Operativa	Ubigeo	PROGRAMACION													Monto POI S/.
			Meta Anual	U.M.	1	2	3	4	5	6	7	8	9	10	11	12	
19AO0000369906	5004279 - MONITOREO,SUPERVISION Y EVALUACION DE PRODUCTOS Y ACTIVIDADES EN GESTION DE RIESGO DE DESASTRES	220401 : SAPOSOA	3	201 : INFORME TECNICO	1,082.00	0.00	0.00	0.00	0.00	0.00	0.00	0.00	0.00	0.00	0.00	0.00	1,082.00
19AO0000369945	5004280 - DESARROLLO DE INSTRUMENTOS ESTRATEGICOS PARA LA GESTION DEL RIESGO DE DESASTRES	220401 : SAPOSOA	5	201 : INFORME TECNICO	894.00	0.00	0.00	0.00	0.00	0.00	0.00	0.00	0.00	0.00	0.00	0.00	894.00
19AO0000369959	5005609 - ASISTENCIA TECNICA Y ACOMPAÑAMIENTO EN GESTION DEL RIESGO DE DESASTRES	220401 : SAPOSOA	1	201 : INFORME TECNICO	1,785.00	0.00	0.00	0.00	0.00	0.00	0.00	0.00	0.00	0.00	0.00	0.00	1,785.00
19AO0000369976	DESARROLLO DE SIMULACROS EN GESTION	220401 :	6	248 : REPORTE	2,369.00	0.00	0.00	0.00	0.00	0.00	0.00	0.00	0.00	0.00	0.00	0.00	2,369.00

GOBIERNO REGIONAL Sub - Gerencia de Planeamiento Estratégico y Estadística Regional SAN MARTIN

	REACTIVA	SAPOSOA																
19AO000369984	IMPLEMENTACION DE BRIGADAS PARA LA ATENCION FRENTE A EMERGENCIAS Y DESASTRES	220401 : SAPOSOA	1	583 : BRIGADA	3,990.00	0.00	0.00	0.00	0.00	0.00	0.00	0.00	0.00	0.00	0.00	0.00	3,990.00
19AO000370001	ADMINISTRACION Y ALMACENAMIENTO DE INFRAESTRUCTURA MOVIL PARA LA ASISTENCIA FRENTE A EMERGENCIAS Y DESASTRES	220401 : SAPOSOA	1	614 : Infraestructura Movil	4,830.00	0.00	0.00	0.00	0.00	0.00	0.00	0.00	0.00	0.00	0.00	0.00	4,830.00
19AO000370019	DESARROLLO DE LOS CENTROS Y ESPACIOS DE MONITOREO DE EMERGENCIAS Y DESASTRES	220401 : SAPOSOA	12	248 : REPORTE	21,663.00	0.00	0.00	0.00	0.00	0.00	0.00	0.00	0.00	0.00	0.00	0.00	21,663.00
19AO000370269	DESARROLLO DE ESTUDIOS DE VULNERABILIDAD Y RIESGO EN SERVICIOS PUBLICOS	220401 : SAPOSOA	1	610 : DOCUMENTO TECNICO	2,415.00	0.00	0.00	0.00	0.00	0.00	0.00	0.00	0.00	0.00	0.00	0.00	2,415.00
19AO000370281	FORMACION Y CAPACITACION EN MATERIA DE GESTION DE RIESGO DE DESASTRES Y ADAPTACION AL CAMBIO CLIMATICO	220401 : SAPOSOA	30	086 : PERSONA	4,620.00	0.00	0.00	0.00	0.00	0.00	0.00	0.00	0.00	0.00	0.00	0.00	4,620.00
19AO000370287	ORGANIZACIÓN Y ENTRENAMI ENTO DE COMUNIDADES EN HABILIDADES FRENTE AL RIESGO DE DESASTRES	220401 : SAPOSOA	30	086 : PERSONA	3,969.00	0.00	0.00	0.00	0.00	0.00	0.00	0.00	0.00	0.00	0.00	0.00	3,969.00
19AO000370310	SEGURIDAD FISICO FUNCIONAL DE SERVICIOS PUBLICOS	220401 : SAPOSOA	1	065 : INTERVENCION	6,105.00	0.00	0.00	0.00	0.00	0.00	0.00	0.00	0.00	0.00	0.00	0.00	6,105.00

Centro de Costo: 402.04 - RISS HUALLAGA CENTRAL: PROVINCIA BELLAVISTA

OEI.04 MEJORAR LA CALIDAD DE LA ATENCIÓN EN SALUD DE LA POBLACIÓN EN MAYOR CONDICIÓN DE VULNERABILIDAD

AEI.04.01 SERVICIOS DE SALUD PÚBLICO CON CALIDAD Y OPORTUNIDAD PARA LA REGIÓN

COD.	Actividad Operativa	Ubigeo	PROGRAMACION													Monto POI S/.
			Meta Anual	U.M.	1	2	3	4	5	6	7	8	9	10	11	12	
19AO000372199	5005188 - TAMIZAJE DE PERSONAS CON TRASTORNOS MENTALES Y PROBLEMAS PSICOSOCIALES	220200 : MULTIDISTRITAL	9,600	438 : PERSONA TAMIZADA	70,294.00	0.00	0.00	0.00	0.00	0.00	0.00	0.00	0.00	0.00	0.00	0.00	70,294.00
19AO000372203	5005190 - TRATAMIENTO AMBULATORIO DE PERSONAS CON TRASTORNOS AFECTIVOS (DEPRESION Y CONDUCTA SUICIDA) Y DE ANSIEDAD	220200 : MULTIDISTRITAL	80	394 : PERSONA TRATADA	2,033.00	0.00	0.00	0.00	0.00	0.00	0.00	0.00	0.00	0.00	0.00	0.00	2,033.00
19AO000372206	5005192 - TRATAMIENTO AMBULATORIO DE PERSONAS CON TRASTORNO DEL COMPORTAMIENTO DEBIDO AL CONSUMO DE ALCOHOL	220200 : MULTIDISTRITAL	60	394 : PERSONA TRATADA	2,394.00	0.00	0.00	0.00	0.00	0.00	0.00	0.00	0.00	0.00	0.00	0.00	2,394.00

OEI.04 MEJORAR LA CALIDAD DE LA ATENCIÓN EN SALUD DE LA POBLACIÓN EN MAYOR CONDICIÓN DE VULNERABILIDAD

AEI.04.02 PARTO INSTITUCIONAL ACCESIBLE PARA LA POBLACIÓN GESTANTE

COD.	Actividad Operativa	Ubigeo	PROGRAMACION													Monto POI S/.
			Meta Anual	U.M.	1	2	3	4	5	6	7	8	9	10	11	12	
19AO000372194	5005140 - COORDINACION Y SEGUIMIENTO DE LA REFERENCIA	220200 : MULTIDISTRITAL	200	006 : ATENCION	34,097.00	0.00	0.00	0.00	0.00	0.00	0.00	0.00	0.00	0.00	0.00	0.00	34,097.00
19AO000372197	5005902 - ATENCION DE LA EMERGENCIA Y URGENCIA BASICA	220200 : MULTIDISTRITAL	510	006 : ATENCION	65,583.00	0.00	0.00	0.00	0.00	0.00	0.00	0.00	0.00	0.00	0.00	0.00	65,583.00

OEI.04 MEJORAR LA CALIDAD DE LA ATENCIÓN EN SALUD DE LA POBLACIÓN EN MAYOR CONDICIÓN DE VULNERABILIDAD

AEI.04.03 ATENCIÓN PRENATAL OPORTUNA PARA LA POBLACIÓN GESTANTE

COD.	Actividad Operativa	Ubigeo	PROGRAMACION													Monto POI S/.
			Meta Anual	U.M.	1	2	3	4	5	6	7	8	9	10	11	12	
19AO000369903	4427703 - EVALUACION DEL PROGRAMA SALUD MATERNO NAONATAL	220201 : BELLAVISTA	10	060 : INFORME	403,443.60	0.00	0.00	0.00	0.00	0.00	0.00	0.00	0.00	0.00	0.00	0.00	403,443.60
19AO000369912	5000201 - POBLACION INFORMADA EN SALUD SEXUAL Y REPRODUCTIVA POR MEDIOS DE DIFUSION MASIVA	220201 : BELLAVISTA	2,000	259 : PERSONA INFORMADA	48,729.45	0.00	0.00	0.00	0.00	0.00	0.00	0.00	0.00	0.00	0.00	0.00	48,729.45
19AO000369918	5000502 - ATENCION INTEGRAL PARA LA PREVENCION DEL EMBARAZO ADOLESCENTE	220201 : BELLAVISTA	1,317	006 : ATENCION	81,261.60	0.00	0.00	0.00	0.00	0.00	0.00	0.00	0.00	0.00	0.00	0.00	81,261.60
19AO000369996	3317201 - ATENCION A LA GESTANTE	220201 : BELLAVISTA	1,059	058 : GESTANTE CONTROLADA	226,714.95	0.00	0.00	0.00	0.00	0.00	0.00	0.00	0.00	0.00	0.00	0.00	226,714.95
19AO000370009	3329105 - DISPOSITIVOS INTRAUTERINOS (METODO DIU)	220201 : BELLAVISTA	4,340	206 : PAREJA PROTEGIDA	121,935.45	0.00	0.00	0.00	0.00	0.00	0.00	0.00	0.00	0.00	0.00	0.00	121,935.45
19AO000370264	3329201 - ORIENTACION/CONSEJERIA EN SALUD SEXUAL Y REPRODUCTIVA	220201 : BELLAVISTA	10,779	006 : ATENCION	4,200.00	0.00	0.00	0.00	0.00	0.00	0.00	0.00	0.00	0.00	0.00	0.00	4,200.00
19AO000370896	3329406 - HEMORRAGIAS DE LA 1ER MITAD DEL EMBARAZO SIN LAPAROTOMIA	220201 : BELLAVISTA	207	207 : GESTANTE ATENDIDA	226,979.55	0.00	0.00	0.00	0.00	0.00	0.00	0.00	0.00	0.00	0.00	0.00	226,979.55
19AO000370898	3329501 - ATENCION DEL PARTO NORMAL	220201 : BELLAVISTA	950	208 : PARTO NORMAL	145,367.25	0.00	0.00	0.00	0.00	0.00	0.00	0.00	0.00	0.00	0.00	0.00	145,367.25
19AO000370899	3329602 - HEMORRAGIAS INTRAPARTO Y POSTPARTO	220201 : BELLAVISTA	25	209 : PARTO COMPLICADO	57,175.65	0.00	0.00	0.00	0.00	0.00	0.00	0.00	0.00	0.00	0.00	0.00	57,175.65
19AO000370901	3329701 - CESAREA	220201 :	2	210 :	121,098.60	0.00	0.00	0.00	0.00	0.00	0.00	0.00	0.00	0.00	0.00	0.00	121,098.60

GOBIERNO REGIONAL Sub - Gerencia de Planeamiento Estratégico y Estadística Regional SAN MARTIN

		BELLAVISTA		CESAREA														
19AO000370902	3329801 - ATENCION DEL PUERPERIO	220201 : BELLAVISTA	1,059	211 : ATENCION PUERPERAL	192,143.70	0.00	0.00	0.00	0.00	0.00	0.00	0.00	0.00	0.00	0.00	0.00	192,143.70
19AO000370906	3330401 - REFERENCIA DE FONP / FUNCIONES OBSTETRICAS NEONATALES PRIMARIAS	220201 : BELLAVISTA	268	214 : GESTANTE Y/O NEONATO REFERIDO	231,349.65	0.00	0.00	0.00	0.00	0.00	0.00	0.00	0.00	0.00	0.00	0.00	231,349.65
19AO000370909	3330501 - ATENCION INMEDIATA DEL RECIEN NACIDO	220201 : BELLAVISTA	822	239 : RECIEN NACIDO ATENDIDO	170,122.05	0.00	0.00	0.00	0.00	0.00	0.00	0.00	0.00	0.00	0.00	0.00	170,122.05
19AO000370910	3330601 - ATENCION DE RECIEN NACIDO CON COMPLICACIONES	220201 : BELLAVISTA	5	212 : EGRESO	150,239.25	0.00	0.00	0.00	0.00	0.00	0.00	0.00	0.00	0.00	0.00	0.00	150,239.25
19AO000370974	3341203 - SESIONES EDUCATIVAS A FAMILIAS DE ADOLESCENTES EN SALUD SEXUAL INTEGRAL	220201 : BELLAVISTA	1,923	056 : FAMILIA	13,921.95	0.00	0.00	0.00	0.00	0.00	0.00	0.00	0.00	0.00	0.00	0.00	13,921.95

OEI.04 MEJORAR LA CALIDAD DE LA ATENCIÓN EN SALUD DE LA POBLACIÓN EN MAYOR CONDICIÓN DE VULNERABILIDAD

AEI.04.05 ACTIVIDADES DE CONTROL VECTORIAL DE ENFERMEDADES METAXÉNICAS EN LOCALIDADES DE RIESGO

COD.	Actividad Operativa	Ubigeo	PROGRAMACION														Monto POI S/.
			Meta Anual	U.M.	1	2	3	4	5	6	7	8	9	10	11	12	
19AO000372665	4397504 - SUPERVISION PROGRAMA DE METAXENICAS Y ZOONOSIS	220200 : MULTIDISTRITAL	10	060 : INFORME	152,051.00	0.00	0.00	0.00	0.00	0.00	0.00	0.00	0.00	0.00	0.00	0.00	152,051.00
19AO000372669	4397701 - FAMILIAS QUE DESARROLLAN PRACTICAS SALUDABLES PARA LA PREVENCION Y CONTROL DE ENFERMEDADES METAXENICAS	220200 : MULTIDISTRITAL	2,000	056 : FAMILIA	123,410.00	0.00	0.00	0.00	0.00	0.00	0.00	0.00	0.00	0.00	0.00	0.00	123,410.00
19AO000372672	4398001 - POBLACION INFORMADA EN PREVENCION Y CONTROL DE LAS ENFERMEDADES METAXENICAS Y ZOONOTICAS POR MEDIOS MASIVOS DE COMUNICACION	220200 : MULTIDISTRITAL	3,000	088 : PERSONA CAPACITADA	97,415.00	0.00	0.00	0.00	0.00	0.00	0.00	0.00	0.00	0.00	0.00	0.00	97,415.00
19AO000372676	4398103 - VIVIENDAS DE AREAS DE ALTO Y MUY ALTO RIESGO DE TRANSMISION DE MALARIA PROTEGIDAS CON PLAGUICIDAS	220200 : MULTIDISTRITAL	9,056	255 : VIVIENDAS	297,977.00	0.00	0.00	0.00	0.00	0.00	0.00	0.00	0.00	0.00	0.00	0.00	297,977.00
19AO000372680	4398201 - CANES VACUNADOS CONTRA LA RABIA	220200 : MULTIDISTRITAL	5,045	334 : ANIMAL VACUNADO	12,690.00	0.00	0.00	0.00	0.00	0.00	0.00	0.00	0.00	0.00	0.00	0.00	12,690.00
19AO000372682	4398301 - LOCALIZACION Y DIAGNOSTICO DE CASOS DE MALARIA	220200 : MULTIDISTRITAL	175	394 : PERSONA TRATADA	93,695.00	0.00	0.00	0.00	0.00	0.00	0.00	0.00	0.00	0.00	0.00	0.00	93,695.00
19AO000372687	4398401 - PERSONA EXPUESTA A RABIA RECIBE ATENCION INTEGRAL	220200 : MULTIDISTRITAL	212	394 : PERSONA TRATADA	840.00	0.00	0.00	0.00	0.00	0.00	0.00	0.00	0.00	0.00	0.00	0.00	840.00

OEI.04 MEJORAR LA CALIDAD DE LA ATENCIÓN EN SALUD DE LA POBLACIÓN EN MAYOR CONDICIÓN DE VULNERABILIDAD

AEI.04.06 MEDIDAS PREVENTIVAS DE ENFERMEDADES TRANSMISIBLES DE MANERA OPORTUNA PARA LA POBLACIÓN DE LOCALIDADES EN RIESGO

COD.	Actividad Operativa	Ubigeo	PROGRAMACION														Monto POI S/.
			Meta Anual	U.M.	1	2	3	4	5	6	7	8	9	10	11	12	
19AO000372151	4395004 - SUPERVISIÓN DEL PROGRAMA DE TB/VIH-SIDA	220201 : BELLAVISTA	10	060 : INFORME	148,031.00	0.00	0.00	0.00	0.00	0.00	0.00	0.00	0.00	0.00	0.00	0.00	148,031.00
19AO000372155	4396201 - IDENTIFICACION Y EXAMEN DE SINTOMATICOS RESPIRATORIOS EN LAS ATENCIONES A PERSONAS > 15 AÑOS Y POBLACION VULNERABLE	220201 : BELLAVISTA	6,283	087 : PERSONA ATENDIDA	158,631.00	0.00	0.00	0.00	0.00	0.00	0.00	0.00	0.00	0.00	0.00	0.00	158,631.00
19AO000372158	4396401 - DIAGNOSTICO DE TUBERCULOSIS PULMONAR	220201 : BELLAVISTA	18	393 : PERSONA DIAGNOSTICADA	162,094.00	0.00	0.00	0.00	0.00	0.00	0.00	0.00	0.00	0.00	0.00	0.00	162,094.00
19AO000372170	4395701 - SERVICIOS DE ATENCION DE TUBERCULOSIS CON MEDIDAS DE CONTROL DE INFECCIONES Y BIOSEGURIDAD EN EL PERSONAL DE SALUD	220201 : BELLAVISTA	1	395 : TRABAJADOR PROTEGIDO	2,100.00	0.00	0.00	0.00	0.00	0.00	0.00	0.00	0.00	0.00	0.00	0.00	2,100.00
19AO000372179	4395202 - FAMILIAS QUE RECIBEN SESIÓN EDUCATIVA Y DEMOSTRATIVA PARA PROMOVER PRÁCTICAS Y GENERAR ENTORNOS SALUDABLES PARA CONTRIBUIR A LA DISMINUCIÓN DE LA TUBERCULOSIS , VIH/SIDA	220201 : BELLAVISTA	1,000	056 : FAMILIA	209,054.00	0.00	0.00	0.00	0.00	0.00	0.00	0.00	0.00	0.00	0.00	0.00	209,054.00
19AO000372182	4395801 - POBLACIÓN INFORMADA POR MEDIOS DE DIFUSIÓN MASIVA SOBRE PREVENCIÓN EN ITS/VIH Y USO ADECUADO DEL CONDÓN	220201 : BELLAVISTA	2,000	259 : PERSONA INFORMADA	110,496.00	0.00	0.00	0.00	0.00	0.00	0.00	0.00	0.00	0.00	0.00	0.00	110,496.00
19AO000372186	4395902 - TAMIZAJE PARA ITS Y VIH A POBLACIÓN ADULTA Y JOVEN	220201 : BELLAVISTA	2,054	259 : PERSONA INFORMADA	161,030.00	0.00	0.00	0.00	0.00	0.00	0.00	0.00	0.00	0.00	0.00	0.00	161,030.00
19AO000372189	4396101 - POBLACIÓN HSH, TRANS, TS Y DE LA DIVERSIDAD SEXUAL QUE RECIBE ATENCIÓN PREVENTIVA EN ITS Y VIH	220201 : BELLAVISTA	32	394 : PERSONA TRATADA	77,168.00	0.00	0.00	0.00	0.00	0.00	0.00	0.00	0.00	0.00	0.00	0.00	77,168.00
19AO000372416	4396801 - PERSONAS CON DIAGNOSTICO DE INFECCIÓN DE TRANSMISIÓN SEXUAL (ITS) QUE RECIBE TRATAMIENTO	220201 : BELLAVISTA	220	087 : PERSONA ATENDIDA	810.00	0.00	0.00	0.00	0.00	0.00	0.00	0.00	0.00	0.00	0.00	0.00	810.00

GOBIERNO REGIONAL Sub-Gerencia de Planeamiento Estratégico y Estadística Regional SAN MARTIN

OEI.04 MEJORAR LA CALIDAD DE LA ATENCIÓN EN SALUD DE LA POBLACIÓN EN MAYOR CONDICIÓN DE VULNERABILIDAD

AEI.04.07 MEDIDAS PREVENTIVAS DE ENFERMEDADES NO TRANSMISIBLES DE MANERA OPORTUNA PARA LA POBLACIÓN CON FACTORES DE RIESGO

COD.	Actividad Operativa	Ubigeo	PROGRAMACION														Monto POI S/.
			Meta Anual	U.M.	1	2	3	4	5	6	7	8	9	10	11	12	
19AO000372156	0044192 - MONITOREO, SUPERVISION, EVALUACION Y CONTROL DE PREVENCION Y CONTROL DEL CANCER	220200 : MULTIDISTRITAL	8	060 : INFORME	84,712.00	0.00	0.00	0.00	0.00	0.00	0.00	0.00	0.00	0.00	0.00	0.00	84,712.00
19AO000372157	0215075 - TAMIZAJE CON PAPANICOLAOU PARA DETECCION DE CANCER DE CUELLO UTERINO	220200 : MULTIDISTRITAL	580	086 : PERSONA	127,943.00	0.00	0.00	0.00	0.00	0.00	0.00	0.00	0.00	0.00	0.00	0.00	127,943.00
19AO000372159	0215076 - TAMIZAJE CON INSPECCION VISUAL CON ACIDO ACETICO PARA DETECCION DE CANCER DE CUELLO UTERINO	220200 : MULTIDISTRITAL	1,060	086 : PERSONA	45,108.00	0.00	0.00	0.00	0.00	0.00	0.00	0.00	0.00	0.00	0.00	0.00	45,108.00
19AO000372165	0215072 - DOCENTES CAPACITADOS PARA LA PROMOCIÓN DE PRACTICAS Y ENTORNOS SALUDABLES PARA LA PREVENCIÓN DEL CÁNCER	220200 : MULTIDISTRITAL	140	056 : FAMILIA	38,191.00	0.00	0.00	0.00	0.00	0.00	0.00	0.00	0.00	0.00	0.00	0.00	38,191.00
19AO000372691	4398502 - MONITOREO DEL PROGRAMA NO TRANSMISIBLES	220200 : MULTIDISTRITAL	8	060 : INFORME	45,174.00	0.00	0.00	0.00	0.00	0.00	0.00	0.00	0.00	0.00	0.00	0.00	45,174.00
19AO000372694	5001501 - PERSONAS DE 12 Y 17 AÑOS CON VALORACIÓN CLÍNICA DE FACTORES DE RIESGO.	220200 : MULTIDISTRITAL	3,545	438 : PERSONA TAMIZADA	42,636.00	0.00	0.00	0.00	0.00	0.00	0.00	0.00	0.00	0.00	0.00	0.00	42,636.00
19AO000372696	5001603 - PACIENTE HIPERTENSO DE NO ALTO RIESGO NO CONTROLADO, QUE RECIBE TRATAMIENTO	220200 : MULTIDISTRITAL	107	394 : PERSONA TRATADA	65,322.00	0.00	0.00	0.00	0.00	0.00	0.00	0.00	0.00	0.00	0.00	0.00	65,322.00
19AO000372703	0068002 - EXAMEN ESTOMATOLOGICO	220200 : MULTIDISTRITAL	7,753	394 : PERSONA TRATADA	79,080.00	0.00	0.00	0.00	0.00	0.00	0.00	0.00	0.00	0.00	0.00	0.00	79,080.00
19AO000372783	4398701 - POBLACION INFORMADA EN PREVENCION Y CONTROL DE LAS ENFERMEDADES NO TRANSMISIBLES POR MEDIOS MASIVOS DE COMUNICACION	220200 : MULTIDISTRITAL	2,000	259 : PERSONA INFORMADA	99,604.00	0.00	0.00	0.00	0.00	0.00	0.00	0.00	0.00	0.00	0.00	0.00	99,604.00
19AO000372784	4398801 - FAMILIAS QUE RECIBEN SESIONES EDUCATIVAS Y DEMOSTRATIVAS EN PRÁCTICAS SALUDABLES FRENTE A LAS ENFERMEDADES NO TRASMISIBLES	220200 : MULTIDISTRITAL	380	056 : FAMILIA	96,518.00	0.00	0.00	0.00	0.00	0.00	0.00	0.00	0.00	0.00	0.00	0.00	96,518.00

OEI.05 REDUCIR LA DESNUTRICIÓN CRÓNICA EN NIÑAS Y NIÑOS MENORES DE 5 AÑOS

AEI.05.01 ATENCIÓN INTEGRAL OPORTUNA A LOS NIÑOS(AS) MENORES DE 5 AÑOS

COD.	Actividad Operativa	Ubigeo	PROGRAMACION														Monto POI S/.
			Meta Anual	U.M.	1	2	3	4	5	6	7	8	9	10	11	12	
19AO000369144	4427603 - EVALUACION DEL PROGRAMA ARTICULADO NUTRICIONAL	220201 : BELLAVISTA	12	060 : INFORME	259,505.40	0.00	0.00	0.00	0.00	0.00	0.00	0.00	0.00	0.00	0.00	0.00	259,505.40
19AO000369316	3326002 - MONITOREO DE PARAMETROS DE CAMPO EN ZONA URBANA	220201 : BELLAVISTA	194	223 : CENTRO POBLADO	63,604.80	0.00	0.00	0.00	0.00	0.00	0.00	0.00	0.00	0.00	0.00	0.00	63,604.80
19AO000369343	3325103 - FAMILIAS CON NIÑOS Y NIÑAS DE 1 Y 2 AÑOS, RECIBEN CONSEJERIA A TRAVES DE LA VISITA DOMICILIARIA	220201 : BELLAVISTA	2,886	056 : FAMILIA	198,981.30	0.00	0.00	0.00	0.00	0.00	0.00	0.00	0.00	0.00	0.00	0.00	198,981.30
19AO000369361	3325402 - VACUNACION NIÑO = 1 AÑOS	220201 : BELLAVISTA	3,445	218 : NIÑO PROTEGIDO	327,384.75	0.00	0.00	0.00	0.00	0.00	0.00	0.00	0.00	0.00	0.00	0.00	327,384.75
19AO000369476	3325502 - NIÑO 1 AÑO CON CRED COMPLETO	220201 : BELLAVISTA	3,130	219 : NIÑO CONTROLADO	394,345.35	0.00	0.00	0.00	0.00	0.00	0.00	0.00	0.00	0.00	0.00	0.00	394,345.35
19AO000369529	3325606 - NIÑO DE 06 A 35 MESES CON SUPLEMENTO DE MICRONUTRIENTES	220201 : BELLAVISTA	1,782	220 : NIÑO SUPLEMENTADO	128,728.95	0.00	0.00	0.00	0.00	0.00	0.00	0.00	0.00	0.00	0.00	0.00	128,728.95
19AO000369562	3331101 - INFECCION RESPIRATORIA AGUDA (IRA) NO COMPLICADA	220201 : BELLAVISTA	1,520	016 : CASO TRATADO	140,175.00	0.00	0.00	0.00	0.00	0.00	0.00	0.00	0.00	0.00	0.00	0.00	140,175.00
19AO000369603	3331203 - EDA DISENTERICA	220201 : BELLAVISTA	2,677	016 : CASO TRATADO	226,102.80	0.00	0.00	0.00	0.00	0.00	0.00	0.00	0.00	0.00	0.00	0.00	226,102.80
19AO000369613	3331301 - NEUMONIA	220201 : BELLAVISTA	22	016 : CASO TRATADO	143,005.80	0.00	0.00	0.00	0.00	0.00	0.00	0.00	0.00	0.00	0.00	0.00	143,005.80
19AO000369870	3331402 - ATENCION EDA CON DESHIDRATACION Y SHOCK	220201 : BELLAVISTA	18	016 : CASO TRATADO	173,849.55	0.00	0.00	0.00	0.00	0.00	0.00	0.00	0.00	0.00	0.00	0.00	173,849.55
19AO000369876	3331501 - ANEMIA	220201 : BELLAVISTA	1,031	016 : CASO TRATADO	55,764.45	0.00	0.00	0.00	0.00	0.00	0.00	0.00	0.00	0.00	0.00	0.00	55,764.45
19AO000369877	3331701 - GESTANTE CON SUPLEMENTO DE HIERRO Y ACIDO FOLICO	220201 : BELLAVISTA	1,120	224 : GESTANTE SUPLEMENTADA	93,887.85	0.00	0.00	0.00	0.00	0.00	0.00	0.00	0.00	0.00	0.00	0.00	93,887.85
19AO000369886	3341401 - PARASITOSIS INTESTINAL	220201 : BELLAVISTA	1,489	016 : CASO TRATADO	138,855.15	0.00	0.00	0.00	0.00	0.00	0.00	0.00	0.00	0.00	0.00	0.00	138,855.15

OEI.18 PROMOVER LA GESTIÓN DEL RIESGO DE DESASTRES EN LA REGIÓN

AEI.18.01 FORTALECIMIENTO DE CAPACIDADES EN GESTIÓN DEL RIESGO DE DESASTRES DE MANERA INTEGRAL PARA LA POBLACIÓN

COD.	Actividad Operativa	Ubigeo	PROGRAMACION														Monto POI S/.
			Meta Anual	U.M.	1	2	3	4	5	6	7	8	9	10	11	12	
	5004279 - MONITOREO,SUPERVISION Y	220200 :		201 : INFORME													

19AO000372169	EVALUACION DE PRODUCTOS Y ACTIVIDADES EN GESTION DE RIESGO DE DESASTRES	MULTIDISTRITAL	3	TECNICO	1,533.00	0.00	0.00	0.00	0.00	0.00	0.00	0.00	0.00	0.00	0.00	0.00	1,533.00
19AO000372171	5004280 - DESARROLLO DE INSTRUMENTOS ESTRATEGICOS PARA LA GESTION DEL RIESGO DE DESASTRES	220200 : MULTIDISTRITAL	5	201 : INFORME TECNICO	1,050.00	0.00	0.00	0.00	0.00	0.00	0.00	0.00	0.00	0.00	0.00	0.00	1,050.00
19AO000372173	5005609 - ASISTENCIA TECNICA Y ACOMPAÑAMIENTO EN GESTION DEL RIESGO DE DESASTRES	220200 : MULTIDISTRITAL	3	201 : INFORME TECNICO	1,732.00	0.00	0.00	0.00	0.00	0.00	0.00	0.00	0.00	0.00	0.00	0.00	1,732.00
19AO000372174	5005560 - DESARROLLO DE SIMULACROS EN GESTION REACTIVA	220200 : MULTIDISTRITAL	9	248 : REPORTE	11,113.00	0.00	0.00	0.00	0.00	0.00	0.00	0.00	0.00	0.00	0.00	0.00	11,113.00
19AO000372176	5005561 - IMPLEMENTACION DE BRIGADAS PARA LA ATENCION FRENTE A EMERGENCIAS Y DESASTRES	220200 : MULTIDISTRITAL	1	583 : BRIGADA	17,325.00	0.00	0.00	0.00	0.00	0.00	0.00	0.00	0.00	0.00	0.00	0.00	17,325.00
19AO000372177	5005610 - ADMINISTRACION Y ALMACENAMIENTO DE INFRAESTRUCTURA MOVIL PARA LA ASISTENCIA FRENTE A EMERGENCIAS Y DESASTRES	220200 : MULTIDISTRITAL	1	614 : Infraestructura Movil	24,150.00	0.00	0.00	0.00	0.00	0.00	0.00	0.00	0.00	0.00	0.00	0.00	24,150.00
19AO000372180	5005612 - DESARROLLO DE LOS CENTROS Y ESPACIOS DE MONITOREO DE EMERGENCIAS Y DESASTRES	220200 : MULTIDISTRITAL	12	248 : REPORTE	21,035.00	0.00	0.00	0.00	0.00	0.00	0.00	0.00	0.00	0.00	0.00	0.00	21,035.00
19AO000372184	5005570 - DESARROLLO DE ESTUDIOS DE VULNERABILIDAD Y RIESGO EN SERVICIOS PUBLICOS	220200 : MULTIDISTRITAL	1	610 : DOCUMENTO TECNICO	945.00	0.00	0.00	0.00	0.00	0.00	0.00	0.00	0.00	0.00	0.00	0.00	945.00
19AO000372187	5005580 - FORMACION Y CAPACITACION EN MATERIA DE GESTION DE RIESGO DE DESASTRES Y ADAPTACION AL CAMBIO CLIMATICO	220200 : MULTIDISTRITAL	30	086 : PERSONA	5,460.00	0.00	0.00	0.00	0.00	0.00	0.00	0.00	0.00	0.00	0.00	0.00	5,460.00
19AO000372188	5005583 - ORGANIZACION Y ENTRENAMIENTO DE COMUNIDADES EN HABILIDADES FRENTE AL RIESGO DE DESASTRES	220200 : MULTIDISTRITAL	30	086 : PERSONA	5,670.00	0.00	0.00	0.00	0.00	0.00	0.00	0.00	0.00	0.00	0.00	0.00	5,670.00
19AO000372191	5005585 - SEGURIDAD FISICO FUNCIONAL DE SERVICIOS PUBLICOS	220200 : MULTIDISTRITAL	1	065 : INTERVENCION	14,700.00	0.00	0.00	0.00	0.00	0.00	0.00	0.00	0.00	0.00	0.00	0.00	14,700.00

TOTAL GENERAL : 28,054,862.11

U.M. = Unidad de Medida.

Nota : La Prioridad se determinará en la Comisión de Planeamiento Estratégico

FIRMA

GOBIERNO REGIONAL SAN MARTÍN

GERENCIA REGIONAL DE PLANEAMIENTO Y PRESUPUESTO

Plan Operativo Institucional 2019

403-1060: Región San Martín-Salud Alto Huallaga

GOBIERNO REGIONAL Sub - Gerencia de Planeamiento Estratégico y Estadística Regional SAN MARTÍN

Gobierno Regional de San Martín

CENTRO DE COSTO RESPONSABLE 01 - GOBIERNO REGIONAL DE SAN MARTÍN

Exportar Excel Imprimir

Anexo B-3
PLAN OPERATIVO INSTITUCIONAL CONSOLIDADO CON META FISICA
Año : 2019

Periodo PEI : No definido
Nivel de Gobierno : R - GOBIERNOS REGIONALES
Sector : 99 - GOBIERNOS REGIONALES
Pliego : 459 - GOBIERNO REGIONAL DEL DEPARTAMENTO DE SAN MARTIN
Unidad Ejecutora : 001060 - REGION SAN MARTIN-SALUD ALTO HUALLAGA

Centro de Costo: 403.01.02 - DIRECCIÓN DE PLANEAMIENTO, PRESUPUESTO Y ADMINISTRACIÓN

OEI.09 MEJORAR LA EFICIENCIA DE LA GESTIÓN INSTITUCIONAL DEL GORESAM

AEI.09.02 FORTALECER LA MODERNIZACIÓN DE LA GESTIÓN PÚBLICA

COD.	Actividad Operativa	Ubigeo	PROGRAMACION													Meta Fisica Anual	Prioridad
			Meta Anual S/.	U.M.	1	2	3	4	5	6	7	8	9	10	11	12		
19AO000380354	ACTIVIDADES DE DESARROLLO DE COMPETENCIAS PARA LA GESTIÓN	221001 : TOCACHE	134,253.00	060 : INFORME	4	4	4	4	4	4	2	4	4	4	4	2	44	1 : Muy Alta
19AO000380356	ACCIÓN DE MONITOREO, SUPERVISION Y EVALUACIÓN DE LA GESTIÓN ADMINISTRATIVA (PROCEDIMIENTOS Y SISTEMAS ADMINISTRATIVOS)	221001 : TOCACHE	374,280.70	060 : INFORME	1	1	1	1	1	1	1	1	1	1	1	1	12	1 : Muy Alta
19AO000380359	ACTIVIDADES DE DESARROLLO DE COMPETENCIA PARA LA GESTIÓN	221001 : TOCACHE	42,000.00	060 : INFORME	1	1	1	1	1	1	1	1	1	1	1	1	12	1 : Muy Alta
19AO000380369	ACCIONES ADMINISTRATIVAS PARA LA ADQUISICIÓN Y RECEPCIÓN DE BIENES Y SERVICIOS REQUERIDOS PARA EL FUNCIONAMIENTO DE LA OGESS	221000 : MULTIDISTRITAL	362,874.75	001 : ACCION	2	3	3	3	3	3	3	3	3	3	3	3	35	1 : Muy Alta

Centro de Costo: 403.01.03 - DIRECCIÓN DE DESARROLLO DE RECURSOS HUMANOS

OEI.09 MEJORAR LA EFICIENCIA DE LA GESTIÓN INSTITUCIONAL DEL GORESAM

AEI.09.02 FORTALECER LA MODERNIZACIÓN DE LA GESTIÓN PÚBLICA

COD.	Actividad Operativa	Ubigeo	PROGRAMACION													Meta Fisica Anual	Prioridad
			Meta Anual S/.	U.M.	1	2	3	4	5	6	7	8	9	10	11	12		
19AO000379713	ACTIVIDADES DE DESARROLLO DE COMPETENCIA DE GESTION	221001 : TOCACHE	1,467,495.00	060 : INFORME	1	1	1	1	1	1	1	1	1	1	1	1	12	1 : Muy Alta
19AO000379750	ACTIVIDADES DE DESARROLLO DE COMPETENCIAS PARA LA GESTIÓN ASISTENCIAL Y ADMINISTRATIVA	221001 : TOCACHE	870,883.00	060 : INFORME	1	1	1	1	1	1	1	1	1	1	1	1	12	1 : Muy Alta
19AO000379782	ACTIVIDADES DE DESARROLLO DE COMPETENCIAS PARA LA GESTION ASISTENCIAL Y ADMINISTRATIVA	221001 : TOCACHE	956,580.00	060 : INFORME	1	1	1	1	1	1	1	1	1	1	1	1	12	1 : Muy Alta

Centro de Costo: 403.01.04 - DIRECCIÓN DE GESTIÓN SANITARIA

OEI.09 MEJORAR LA EFICIENCIA DE LA GESTIÓN INSTITUCIONAL DEL GORESAM

AEI.09.02 FORTALECER LA MODERNIZACIÓN DE LA GESTIÓN PÚBLICA

COD.	Actividad Operativa	Ubigeo	PROGRAMACION													Meta Fisica Anual	Prioridad
			Meta Anual S/.	U.M.	1	2	3	4	5	6	7	8	9	10	11	12		
19AO000380364	ACTIVIDADES DE DESARROLLO DE COMPETENCIA PARA LA GESTIÓN	221001 : TOCACHE	76,269.35	060 : INFORME	1	1	1	1	1	1	1	1	1	1	1	1	12	1 : Muy Alta
19AO000380365	ACTIVIDADES DE DESARROLLO DE COMPETENCIA PARA LA GESTION	221000 : MULTIDISTRITAL	707,598.15	060 : INFORME	1	1	1	1	1	1	1	1	1	1	1	1	12	1 : Muy Alta
19AO000380367	ACCIONES DE PLANEAMIENTO Y PROGRAMACIÓN OPERATIVA DE LA GESTIÓN	221001 : TOCACHE	214,200.00	599 : ACTA	1	1	1	1	1	1	1	1	1	1	1	1	12	1 : Muy Alta

GOBIERNO REGIONAL Sub - Gerencia de Planeamiento Estratégico y Estadística Regional SAN MARTIN

SANITARIA

Centro de Costo: 403.02 - RISS ALTO HUALLGA: PROVINCIA TOCACHE

OEI.04 MEJORAR LA CALIDAD DE LA ATENCIÓN EN SALUD DE LA POBLACIÓN EN MAYOR CONDICIÓN DE VULNERABILIDAD

AEI.04.01 SERVICIOS DE SALUD PÚBLICO CON CALIDAD Y OPORTUNIDAD PARA LA REGIÓN

COD.	Actividad Operativa	Ubigeo	PROGRAMACION													Meta Fisica Anual	Prioridad
			Meta Anual S/.	U.M.	1	2	3	4	5	6	7	8	9	10	11	12		
19AO000379259	TAMIZAJE DE PERSONAS CON TRASTORNOS MENTALES Y PROBLEMAS PSICOSOCIALES	221000 : MULTIDISTRITAL	25,869.00	438 : PERSONA TAMIZADA	1,970	1,970	1,970	1,970	1,970	1,970	1,970	1,970	1,970	1,970	1,970	1,971	23,641	1 : Muy Alta

OEI.04 MEJORAR LA CALIDAD DE LA ATENCIÓN EN SALUD DE LA POBLACIÓN EN MAYOR CONDICIÓN DE VULNERABILIDAD

AEI.04.02 PARTO INSTITUCIONAL ACCESIBLE PARA LA POBLACIÓN GESTANTE

COD.	Actividad Operativa	Ubigeo	PROGRAMACION													Meta Fisica Anual	Prioridad
			Meta Anual S/.	U.M.	1	2	3	4	5	6	7	8	9	10	11	12		
19AO000379069	ATENCION AMBULATORIA DE URGENCIAS (PRIORIDAD III O IV) EN MODULOS HOSPITALARIOS DIFERENCIADOS AUTORIZADOS	221000 : MULTIDISTRITAL	229,193.00	006 : ATENCION	33	33	33	33	33	33	33	33	34	34	34	34	400	1 : Muy Alta
19AO000379245	ATENCION PREHOSPITALARIA MOVIL DE LA EMERGENCIA Y URGENCIA MASIVA	221000 : MULTIDISTRITAL	373,241.00	083 : PACIENTE ATENDIDO	2	3	2	3	2	3	2	3	2	3	2	3	30	1 : Muy Alta

OEI.04 MEJORAR LA CALIDAD DE LA ATENCIÓN EN SALUD DE LA POBLACIÓN EN MAYOR CONDICIÓN DE VULNERABILIDAD

AEI.04.03 ATENCIÓN PRENATAL OPORTUNA PARA LA POBLACIÓN GESTANTE

COD.	Actividad Operativa	Ubigeo	PROGRAMACION													Meta Fisica Anual	Prioridad
			Meta Anual S/.	U.M.	1	2	3	4	5	6	7	8	9	10	11	12		
19AO000369608	MONITOREO DEL PROGRAMA SALUD MATERNO	221001 : TOCACHE	81,631.52	060 : INFORME	0	1	0	1	0	1	0	1	0	1	0	1	6	1 : Muy Alta
19AO000369616	EVALUACIÓN DEL PROGRAMA SALUD MATERNO	221001 : TOCACHE	81,631.52	060 : INFORME	0	0	0	0	0	1	0	0	0	0	0	1	2	1 : Muy Alta
19AO000369622	SUPERVISIÓN DEL PROGRAMA SALUD MATERNO	221001 : TOCACHE	81,631.51	060 : INFORME	0	0	1	0	0	1	0	0	1	0	0	1	4	1 : Muy Alta
19AO000369692	POBLACIÓN INFORMADA EN SALUD SEXUAL Y REPRODUCTIVA POR MEDIOS DE DIFUSIÓN MASIVA.	221000 : MULTIDISTRITAL	2,310.00	259 : PERSONA INFORMADA	180	180	180	180	180	180	180	180	180	180	180	180	2,160	1 : Muy Alta
19AO000369750	ATENCIÓN INTEGRAL PARA LA PREVENCIÓN DEL EMBARAZO ADOLESCENTE	221000 : MULTIDISTRITAL	2,310.00	006 : ATENCION	121	121	121	121	121	121	121	121	121	122	122	122	1,455	1 : Muy Alta
19AO000369889	ATENCIÓN A LA GESTANTE	221000 : MULTIDISTRITAL	3,088,018.00	058 : GESTANTE CONTROLADA	110	110	110	110	110	110	111	111	111	111	111	111	1,326	1 : Muy Alta
19AO000369891	ATENCION A LA GESTANTE	221000 : MULTIDISTRITAL	184,821.70	058 : GESTANTE CONTROLADA	110	110	110	110	110	110	111	111	111	111	111	111	1,326	1 : Muy Alta
19AO000369989	AQV FEMENINO	221000 : MULTIDISTRITAL	2,540.40	206 : PAREJA PROTEGIDA	1	2	2	2	2	2	2	2	2	2	2	1	22	1 : Muy Alta
19AO000370006	DISPOSITIVOS INTRAUTERINOS (METODO DIU)	221000 : MULTIDISTRITAL	2,540.40	206 : PAREJA PROTEGIDA	0	1	1	1	1	1	1	1	1	1	1	0	10	1 : Muy Alta
19AO000370270	ANTICONCEPTIVO HORMONAL INYECTABLE	221000 : MULTIDISTRITAL	2,540.40	206 : PAREJA PROTEGIDA	212	213	213	213	213	213	213	213	213	213	213	213	2,555	1 : Muy Alta
19AO000370290	METODOS BARRERA	221000 : MULTIDISTRITAL	2,540.40	206 : PAREJA PROTEGIDA	44	44	44	44	44	44	44	45	45	45	45	45	533	1 : Muy Alta
19AO000370302	ANTICONCEPTIVO HORMONAL ORAL	221000 : MULTIDISTRITAL	2,540.40	206 : PAREJA PROTEGIDA	124	124	124	124	124	124	124	124	124	124	124	124	1,488	1 : Muy Alta
19AO000370316	METODOS DE ABSTINENCIA PERIODICA	221000 : MULTIDISTRITAL	2,540.40	206 : PAREJA PROTEGIDA	1	1	1	2	1	1	1	2	1	1	1	2	15	1 : Muy Alta
19AO000370333	METODO DE LACTANCIA MATERNA EXCLUSIVA	221000 : MULTIDISTRITAL	2,540.40	206 : PAREJA PROTEGIDA	8	8	9	9	9	9	9	9	9	9	9	9	106	1 : Muy Alta
19AO000370361	ANTICONCEPTIVO HORMONAL MENSUAL INYECTABLE	221000 : MULTIDISTRITAL	2,540.40	206 : PAREJA PROTEGIDA	28	28	28	28	28	28	28	28	28	29	29	29	339	1 : Muy Alta
19AO000370379	CONDON FEMENINO	221000 : MULTIDISTRITAL	2,540.40	206 : PAREJA PROTEGIDA	0	1	0	1	0	1	0	1	0	1	0	1	6	1 : Muy Alta
19AO000370388	IMPLANTE	221000 : MULTIDISTRITAL	2,540.40	206 : PAREJA PROTEGIDA	38	38	39	39	39	39	39	39	39	39	39	39	466	1 : Muy Alta
19AO000370924	ORIENTACIÓN / CONSEJERÍA EN SALUD SEXUAL Y REPRODUCTIVA	221000 : MULTIDISTRITAL	6,930.00	006 : ATENCION	461	461	461	461	462	462	462	462	462	462	462	462	5,540	1 : Muy Alta
19AO000370977	AMENAZA DE PARTO PREMATURO	221001 : TOCACHE	3,218.25	207 : GESTANTE ATENDIDA	4	3	4	3	4	3	4	3	4	3	4	3	42	1 : Muy Alta
	HEMORRAGIAS DE LA PRIMER MITAD DEL	221001 :		207 :														

GOBIERNO REGIONAL Sub - Gerencia de Planeamiento Estratégico y Estadística Regional SAN MARTIN

19AO000370986	EMBARAZO SIN LAPAROTOMIA	TOCACHE	3,218.25	GESTANTE ATENDIDA	0	0	0	1	0	0	0	1	0	0	0	1	3	1 : Muy Alta
19AO000370996	HEMORRAGIA DE LA 2DA MITAD DEL EMBARAZO	221001 : TOCACHE	3,218.25	207 : GESTANTE ATENDIDA	0	0	0	1	0	0	0	1	0	0	0	1	3	1 : Muy Alta
19AO000371001	HIPEREMESIS GRAVIDICA	221001 : TOCACHE	3,218.25	207 : GESTANTE ATENDIDA	3	3	3	4	3	3	3	4	3	3	3	4	39	1 : Muy Alta
19AO000371013	RUPTURA PREMATURA DE MEMBRANAS Y OTRA RELACIONADOS	221001 : TOCACHE	3,218.25	207 : GESTANTE ATENDIDA	1	2	1	2	1	2	2	2	1	2	1	2	19	1 : Muy Alta
19AO000371021	TRASTORNO HIPERTENSIVOS EN EL EMBARAZO	221001 : TOCACHE	3,218.25	207 : GESTANTE ATENDIDA	7	7	7	7	7	8	7	7	7	7	7	8	86	1 : Muy Alta
19AO000371032	TRASTORNOS METABOLICOS DEL EMBARAZO	221001 : TOCACHE	3,218.25	207 : GESTANTE ATENDIDA	2	2	3	2	2	3	2	2	3	2	2	3	28	1 : Muy Alta
19AO000371045	OTRAS ENFERMEDADES DEL EMBARAZO	221001 : TOCACHE	3,218.25	207 : GESTANTE ATENDIDA	5	6	5	6	5	6	5	6	5	6	5	5	65	1 : Muy Alta
19AO000371085	ATENCIÓN DEL PARTO NORMAL	221000 : MULTIDISTRITAL	7,197.75	208 : PARTO NORMAL	92	92	92	92	92	93	93	93	93	93	93	93	1,111	1 : Muy Alta
19AO000371175	TRABAJO DE PARTO DISFUNCIONAL	221000 : MULTIDISTRITAL	6,457.50	209 : PARTO COMPLICADO	3	3	3	3	3	3	3	3	3	3	3	3	36	1 : Muy Alta
19AO000371191	HEMORRAGIAS INTRAPARTO Y POSTPARTO	221000 : MULTIDISTRITAL	6,457.50	209 : PARTO COMPLICADO	0	1	0	1	0	1	0	0	1	0	0	1	5	1 : Muy Alta
19AO000371228	CESAREA	221001 : TOCACHE	2,415.00	210 : CESAREA	23	23	23	23	23	24	23	23	23	23	23	24	278	1 : Muy Alta
19AO000371261	ATENCIÓN DEL PUERPERIO	221000 : MULTIDISTRITAL	4,620.00	211 : ATENCION PUERPERAL	115	115	115	115	116	116	116	116	116	116	116	116	1,388	1 : Muy Alta
19AO000371304	ENDOMETRITIS PUERPERAL	221001 : TOCACHE	770.00	212 : EGRESO	1	2	2	2	2	2	2	2	2	2	2	2	23	1 : Muy Alta
19AO000371315	MASTITIS	221001 : TOCACHE	770.00	212 : EGRESO	1	1	1	2	1	1	1	2	1	1	1	2	15	1 : Muy Alta
19AO000371330	OTRAS COMPLICACIONES DEL PUERPERIO	221001 : TOCACHE	770.00	212 : EGRESO	1	1	1	1	1	2	1	1	1	1	1	2	14	1 : Muy Alta
19AO000371473	REFERENCIA DE FONP / FUNCIONES OBSTETRICAS NEONATALES PRIMARIAS	221000 : MULTIDISTRITAL	5,320.00	214 : GESTANTE Y/O NEONATO REFERIDO	46	46	46	47	47	47	47	47	47	47	47	47	561	1 : Muy Alta
19AO000371477	REFERENCIA DE FONB / FUNCIONES OBSTETRICAS NEONATALES BASICAS	221000 : MULTIDISTRITAL	5,320.00	214 : GESTANTE Y/O NEONATO REFERIDO	4	4	4	4	4	4	4	4	4	4	4	3	47	1 : Muy Alta
19AO000371482	REFERENCIA DE FONCE / FUNCIONES OBSTETRICAS NEONATALES ESENCIALES	221000 : MULTIDISTRITAL	5,320.00	214 : GESTANTE Y/O NEONATO REFERIDO	8	8	8	8	8	9	8	8	8	8	8	9	98	1 : Muy Alta
19AO000373311	ATENCIÓN INMEDIATA DEL RECIEN NACIDO	221000 : MULTIDISTRITAL	2,100.00	239 : RECIEN NACIDO ATENDIDO	115	115	116	116	116	116	116	116	116	116	116	116	1,390	1 : Muy Alta
19AO000373314	ATENCIÓN DE RECIÉN NACIDO CON COMPLICACIONES	221001 : TOCACHE	1,155.00	212 : EGRESO	0	0	0	1	0	0	0	1	0	0	0	1	3	1 : Muy Alta
19AO000373318	CONSEJERIA EN EL HOGAR DURANTE LA VISITA DOMICILIARIA DE LA GESTANTE Y PUERPERA	221000 : MULTIDISTRITAL	3,449.25	056 : FAMILIA	80	81	81	81	81	81	81	81	81	81	81	81	971	1 : Muy Alta
19AO000373321	SESIONES EDUCATIVAS A FAMILIAS DE ADOLESCENTES EN SALUD SEXUAL INTEGRAL	221000 : MULTIDISTRITAL	3,449.25	056 : FAMILIA	13	13	13	13	13	13	14	14	14	14	14	14	162	1 : Muy Alta
19AO000373685	DOCENTES CAPACITADOS REALIZAN EDUCACIÓN SEXUAL INTEGRAL DESDE LA INSTITUCIÓN EDUCATIVA	221000 : MULTIDISTRITAL	7,602.00	088 : PERSONA CAPACITADA	9	9	9	9	9	9	10	10	10	10	10	10	114	1 : Muy Alta

OEI.04 MEJORAR LA CALIDAD DE LA ATENCIÓN EN SALUD DE LA POBLACIÓN EN MAYOR CONDICIÓN DE VULNERABILIDAD

AEI.04.05 ACTIVIDADES DE CONTROL VECTORIAL DE ENFERMEDADES METAXÉNICAS EN LOCALIDADES DE RIESGO

COD.	Actividad Operativa	Ubigeo	PROGRAMACION													Meta Fisica Anual	Prioridad
			Meta Anual S/.	U.M.	1	2	3	4	5	6	7	8	9	10	11	12		
19AO000375855	MONITOREO DEL PROGRAMA DE METAXENICAS Y ZOONOSIS	221000 : MULTIDISTRITAL	24,712.80	060 : INFORME	1	1	1	1	1	1	1	1	1	1	1	1	12	1 : Muy Alta
19AO000375856	EVALUACIÓN PROGRAMA DE METAXENICAS Y ZOONOSIS	221000 : MULTIDISTRITAL	24,712.80	060 : INFORME	0	0	0	0	0	1	0	0	0	0	0	1	2	1 : Muy Alta
19AO000375857	SUPERVISIÓN PROGRAMA DE METAXENICAS Y ZOONOSIS	221000 : MULTIDISTRITAL	24,712.80	060 : INFORME	0	0	1	0	0	1	0	0	1	0	0	1	4	1 : Muy Alta
	FAMILIAS QUE DESARROLLAN PRACTICAS	221000 :																

GOBIERNO REGIONAL Sub - Gerencia de Planeamiento Estratégico y Estadística Regional SAN MARTIN

19AO000375859	SALUDABLES PARA LA PREVENCIÓN Y CONTROL DE ENFERMEDADES METAXENICAS	MULTIDISTRITAL	24,851.93	056 : FAMILIA	485	485	485	485	485	485	486	486	486	486	486	486	5,826	1 : Muy Alta
19AO000375861	FAMILIAS QUE DESARROLLAN PRACTICAS SALUDABLES PARA LA PREVENCIÓN Y CONTROL DE ENFERMEDADES ZOONOTICAS.	221000 : MULTIDISTRITAL	24,851.92	056 : FAMILIA	521	521	522	522	522	522	522	522	522	522	522	522	6,262	1 : Muy Alta
19AO000375863	VIVIENDAS UBICADAS EN ESCENARIO II Y III DE TRANSMISIÓN DE DENGUE PROTEGIDAS CON TRATAMIENTO	221000 : MULTIDISTRITAL	397,836.65	255 : VIVIENDAS	3,236	3,236	3,236	3,236	3,237	3,237	3,237	3,237	3,237	3,237	3,237	3,237	38,840	1 : Muy Alta
19AO000375866	CANES VACUNADOS CONTRA LA RABIA	221000 : MULTIDISTRITAL	96,099.00	334 : ANIMAL VACUNADO	645	645	645	645	646	646	646	646	646	646	646	646	7,748	1 : Muy Alta
19AO000375867	CANES VACUNADOS CONTRA LA RABÍA	221000 : MULTIDISTRITAL	18,043.20	334 : ANIMAL VACUNADO	645	645	645	645	646	646	646	646	646	646	646	646	7,748	1 : Muy Alta
19AO000375868	LOCALIZACIÓN Y DIAGNOSTICO DE CASOS DE MALARIA	221000 : MULTIDISTRITAL	17,856.78	394 : PERSONA TRATADA	1	1	2	1	1	2	1	1	2	1	1	2	16	1 : Muy Alta
19AO000375870	DETECCIÓN Y DIAGNOSTICO DE CASO PROBABLE DE DENGUE	221000 : MULTIDISTRITAL	17,856.78	394 : PERSONA TRATADA	64	64	64	64	64	64	64	64	65	65	65	65	772	1 : Muy Alta
19AO000375871	DIAGNOSTICO Y TRATAMIENTO DE LOS CASOS DE FIEBRE AMARILLA	221000 : MULTIDISTRITAL	17,856.78	394 : PERSONA TRATADA	0	1	1	1	1	1	1	1	1	1	0	0	9	1 : Muy Alta
19AO000375873	LOCALIZACIÓN Y DIAGNOSTICO DE CASOS DE LEISHMANIOSIS CUTANEA Y MUCOCUTANEA	221000 : MULTIDISTRITAL	17,856.78	394 : PERSONA TRATADA	4	4	4	5	5	5	5	5	5	5	5	5	57	1 : Muy Alta
19AO000375874	LOCALIZACIÓN Y DIAGNOSTICO DE CASOS PROBABLE DE CHIKUNGUNYA	221000 : MULTIDISTRITAL	17,856.78	394 : PERSONA TRATADA	85	85	85	85	85	85	85	85	85	85	85	86	1,021	1 : Muy Alta
19AO000375887	PERSONA EXPUESTA A RABIA RECIBE ATENCIÓN INTEGRAL	221000 : MULTIDISTRITAL	14,319.40	394 : PERSONA TRATADA	10	10	10	10	10	10	10	10	11	11	11	11	124	1 : Muy Alta
19AO000375891	PERSONA EXPUESTA A RABIA CON DIAGNOSTICO CONFIRMATORIO	221000 : MULTIDISTRITAL	14,319.40	394 : PERSONA TRATADA	5	5	5	5	5	5	5	5	5	5	5	6	61	1 : Muy Alta
19AO000375894	MANEJO PRIMARIO DE ACCIDENTES POR TODO TIPO DE ANIMALES PONZOÑOSOS	221000 : MULTIDISTRITAL	14,319.40	394 : PERSONA TRATADA	13	13	13	13	13	13	13	13	13	13	14	13	157	1 : Muy Alta
19AO000375898	DIAGNOSTICO DE PERSONAS CON SOSPECHA DE BRUCELA	221000 : MULTIDISTRITAL	14,319.40	394 : PERSONA TRATADA	1	0	1	0	1	1	1	0	1	0	1	0	7	1 : Muy Alta
19AO000375902	DIAGNOSTICO Y TRATAMIENTO DE PERSONAS CON SOSPECHA DE LEPTOSPIROSIS	221000 : MULTIDISTRITAL	14,319.40	394 : PERSONA TRATADA	1	2	1	2	1	2	1	2	1	2	1	2	18	1 : Muy Alta

OEI.04 MEJORAR LA CALIDAD DE LA ATENCIÓN EN SALUD DE LA POBLACIÓN EN MAYOR CONDICIÓN DE VULNERABILIDAD

AEI.04.06 MEDIDAS PREVENTIVAS DE ENFERMEDADES TRANSMISIBLES DE MANERA OPORTUNA PARA LA POBLACIÓN DE LOCALIDADES EN RIESGO

COD.	Actividad Operativa	Ubigeo	PROGRAMACION													Meta Fisica Anual	Prioridad
			Meta Anual S/.	U.M.	1	2	3	4	5	6	7	8	9	10	11	12		
19AO000373850	MONITOREO DEL PROGRAMA DE TB/ VIH / SIDA	221000 : MULTIDISTRITAL	7,430.25	060 : INFORME	0	0	1	0	0	1	0	0	1	0	0	1	4	1 : Muy Alta
19AO000373851	EVALUACIÓN DEL PROGRAMA DE TB/VIH-SIDA	221000 : MULTIDISTRITAL	7,430.25	060 : INFORME	0	0	0	0	0	1	0	0	0	0	0	1	2	1 : Muy Alta
19AO000373852	SUPERVISION DEL PROGRAMA DE TB/VIH - SIDA	221000 : MULTIDISTRITAL	7,430.25	060 : INFORME	0	0	1	0	0	1	0	0	1	0	0	1	4	1 : Muy Alta
19AO000373853	IDENTIFICACIÓN Y EXAMEN DE SINTOMÁTICOS RESPIRATORIOS EN LAS ATENCIONES A PERSONAS > 15 AÑOS	221000 : MULTIDISTRITAL	630,927.00	087 : PERSONA ATENDIDA	788	788	789	789	789	789	789	789	789	789	789	789	9,466	1 : Muy Alta
19AO000373854	IDENTIFICACION Y EXAMEN DE SINTOMÁTICOS RESPIRATORIOS EN LAS ATENCIONES A PERSONAS > 15 AÑOS	221000 : MULTIDISTRITAL	157,650.10	087 : PERSONA ATENDIDA	788	788	789	789	789	789	789	789	789	789	789	789	9,466	1 : Muy Alta
19AO000373855	ATENCIÓN DE CONTACTOS	221001 : TOCACHE	1,501.50	394 : PERSONA TRATADA	17	17	17	17	17	17	17	17	18	18	18	18	208	1 : Muy Alta
19AO000373856	DESPISTAJE Y DIAGNOSTICO DE TB Y VIH/SIDA	221000 : MULTIDISTRITAL	598.50	394 : PERSONA TRATADA	4	4	4	4	4	4	4	4	5	5	5	5	52	1 : Muy Alta
19AO000373857	DESPISTAJE Y DIAGNOSTICO PARA PACIENTES CON TB Y DIABETES MELLITUS	221000 : MULTIDISTRITAL	598.50	394 : PERSONA TRATADA	3	3	4	3	3	4	3	3	4	3	3	3	39	1 : Muy Alta
19AO000373858	ATENCIÓN CURATIVA ESQUEMA TB SENSIBLE (SIN INFECCIÓN POR VIH/SIDA)	221001 : TOCACHE	227.15	394 : PERSONA TRATADA	4	4	4	4	4	4	4	4	5	5	5	5	52	1 : Muy Alta
19AO000373859	ATENCIÓN CURATIVA DROGAS DE SEGUNDA LINEA TB RESISTENTE	221001 : TOCACHE	227.15	394 : PERSONA TRATADA	0	1	0	1	1	1	1	1	0	1	0	0	7	1 : Muy Alta
19AO000373860	ATENCIÓN CURATIVA ESQUEMA TB SENSIBLE (TB Y CONFECCIÓN VIH - SIDA)	221001 : TOCACHE	227.15	394 : PERSONA TRATADA	0	0	0	0	0	1	0	0	0	0	0	0	1	1 : Muy Alta

GOBIERNO REGIONAL Sub - Gerencia de Planeamiento Estratégico y Estadística Regional SAN MARTIN

19AO000373861	NIÑOS, ADOLESCENTES, JÓVENES Y ADULTOS CON HEPATITIS B, QUE RECIBEN ATENCIÓN INTEGRAL	221000 : MULTIDISTRITAL	2,488.50	394 : PERSONA TRATADA	0	0	0	0	0	1	0	0	0	0	0	1	2	1 : Muy Alta
19AO000373862	GESTANTES CON HEPATITIS B Y SUS RECIÉN NACIDOS EXPUESTOS, QUE RECIBEN ATENCIÓN INTEGRAL	221000 : MULTIDISTRITAL	2,488.50	394 : PERSONA TRATADA	0	0	0	0	0	1	0	0	0	0	0	0	1	1 : Muy Alta
19AO000373863	SERVICIOS DE ATENCIÓN DE TUBERCULOSIS CON MEDIDAS DE CONTROL DE INFECCIONES Y BIOSEGURIDAD	221000 : MULTIDISTRITAL	1,683.15	395 : TRABAJADOR PROTEGIDO	2	3	3	3	3	3	3	3	3	3	3	2	34	1 : Muy Alta
19AO000373864	FAMILIAS QUE RECIBEN SESIÓN EDUCATIVA Y DEMOSTRATIVA PARA PROMOVER PRACTICAS Y GENERAR	221000 : MULTIDISTRITAL	8,348.55	056 : FAMILIA	204	204	204	204	204	204	204	204	204	204	204	204	2,448	1 : Muy Alta
19AO000373865	DOCENTES DE INSTITUCIONES EDUCATIVAS DESARROLLAN ACCIONES PARA LA PROMOCIÓN DE PRACTICAS	221000 : MULTIDISTRITAL	1,256.85	088 : PERSONA CAPACITADA	9	9	9	9	9	9	9	9	9	9	10	10	110	1 : Muy Alta
19AO000373866	POBLACIÓN INFORMADA POR MEDIOS DE DIFUSIÓN MASIVA SOBRE PREVENCIÓN EN ITS / VIH Y USO	221000 : MULTIDISTRITAL	923.48	259 : PERSONA INFORMADA	0	1	1	1	1	1	1	1	1	1	1	1	11	1 : Muy Alta
19AO000373867	POBLACIÓN INFORMADA A TRAVES DE LA DIFUSIÓN DE MENSAJES DE PREVENCIÓN EN ITS/VIH EN ESPACIOS	221000 : MULTIDISTRITAL	923.48	259 : PERSONA INFORMADA	180	180	180	180	180	180	180	180	180	180	180	180	2,160	1 : Muy Alta
19AO000373954	TAMIZAJE PARA ITS Y VIH A POBLACIÓN ADULTA Y JOVEN	221000 : MULTIDISTRITAL	142,237.45	259 : PERSONA INFORMADA	185	185	185	185	185	186	186	186	186	186	186	186	2,227	1 : Muy Alta
19AO000373960	ADOLESCENTE QUE RECIBEN ATENCIÓN PREVENTIVA EN ITS Y VIH	221000 : MULTIDISTRITAL	2,682.75	088 : PERSONA CAPACITADA	45	45	45	45	45	45	45	46	46	46	46	46	545	1 : Muy Alta
19AO000373964	POBLACION HSH, TRANS, TS Y DE LA DIVERSIDAD SEXUAL QUE RECIBE ATENCIÓN PREVENTIVA EN ITS Y VIH	221000 : MULTIDISTRITAL	4,620.00	394 : PERSONA TRATADA	28	29	29	29	29	29	29	29	29	29	29	28	346	1 : Muy Alta
19AO000373967	PERSONAS CON DIAGNOSTICO DE INFECCIÓN DE TRANSMISIÓN SEXUAL (ITS) QUE RECIBE TRATAMIENTO	221000 : MULTIDISTRITAL	3,154.20	087 : PERSONA ATENDIDA	104	104	105	105	105	105	105	105	105	105	105	105	1,258	1 : Muy Alta
19AO000373999	NIÑOS Y ADOLESCENTES CON DIAGNOSTICO DE VIH QUE RECIBEN ATENCIÓN INTEGRAL	221001 : TOCACHE	1,634.85	087 : PERSONA ATENDIDA	0	0	0	0	0	1	0	0	0	0	0	1	2	1 : Muy Alta
19AO000374000	ADULTOS Y JÓVENES CON DIAGNOSTICO DE VIH QUE RECIBEN ATENCIÓN INTEGRAL	221001 : TOCACHE	1,634.85	087 : PERSONA ATENDIDA	0	0	1	1	1	1	1	1	1	1	1	0	9	1 : Muy Alta
19AO000374001	GESTANTES CON DIAGNOSTICO DE VIH, QUE RECIBEN ATENCIÓN INTEGRAL	221000 : MULTIDISTRITAL	1,845.37	087 : PERSONA ATENDIDA	0	0	0	0	0	1	0	0	0	0	0	1	2	1 : Muy Alta
19AO000374002	NIÑOS EXPUESTOS AL VIH, QUE RECIBEN ATENCIÓN INTEGRAL	221000 : MULTIDISTRITAL	1,845.37	087 : PERSONA ATENDIDA	0	0	0	0	0	0	0	0	0	0	0	0	2	1 : Muy Alta
19AO000374677	GESTANTES CON DIAGNOSTICO DE SIFILIS Y SUS PAREJAS, QUE RECIBEN ATENCIÓN INTEGRAL	221000 : MULTIDISTRITAL	1,260.53	207 : GESTANTE ATENDIDA	0	0	0	1	0	0	0	1	0	0	0	1	3	1 : Muy Alta
19AO000374794	NIÑOS EXPUESTOS A SIFILIS Y NIÑOS CON SIFILIS CONGENITA, QUE RECIBEN ATENCIÓN INTEGRAL.	221000 : MULTIDISTRITAL	1,260.52	207 : GESTANTE ATENDIDA	0	0	0	0	0	0	1	0	0	0	0	0	1	1 : Muy Alta

OEI.04 MEJORAR LA CALIDAD DE LA ATENCIÓN EN SALUD DE LA POBLACIÓN EN MAYOR CONDICIÓN DE VULNERABILIDAD

AEI.04.07 MEDIDAS PREVENTIVAS DE ENFERMEDADES NO TRANSMISIBLES DE MANERA OPORTUNA PARA LA POBLACIÓN CON FACTORES DE RIESGO

COD.	Actividad Operativa	Ubigeo	PROGRAMACION													Meta Fisica Anual	Prioridad
			Meta Anual S/.	U.M.	1	2	3	4	5	6	7	8	9	10	11	12		
19AO000376175	MONITOREO DEL PROGRAMA NO TRANSMISIBLES	221000 : MULTIDISTRITAL	1,925.00	060 : INFORME	1	1	1	1	1	1	1	1	1	1	1	1	12	1 : Muy Alta
19AO000376178	EVALUACIÓN DEL PROGRAMA NO TRANSMISIBLES	221000 : MULTIDISTRITAL	1,925.00	060 : INFORME	0	0	0	0	0	1	0	0	0	0	0	1	2	1 : Muy Alta
19AO000376190	SUPERVISIÓN DEL PROGRAMA NO TRANSMISIBLES	221000 : MULTIDISTRITAL	1,925.00	060 : INFORME	0	0	1	0	0	1	0	0	1	0	0	1	4	1 : Muy Alta
19AO000376205	TAMIZAJE Y DETECCIÓN DE CATARATA MEDIANTE EXAMEN DE AGUDEZA VISUAL EN PRIMER Y SEGUNDO	221000 : MULTIDISTRITAL	3,223.50	438 : PERSONA TAMIZADA	34	34	34	34	34	34	34	34	34	35	35	35	411	1 : Muy Alta
19AO000376220	DIAGNOSTICO DE ERRORES REFRACTIVOS	221000 : MULTIDISTRITAL	1,258.25	438 : PERSONA TAMIZADA	6	6	6	6	7	7	7	7	7	7	7	7	80	1 : Muy Alta
19AO000376226	EVALUACIÓN DE ERRORES REFRACTIVOS EN NIÑOS (AS) DE 3 A 11 AÑOS	221000 : MULTIDISTRITAL	1,258.25	438 : PERSONA TAMIZADA	8	8	8	8	8	8	8	8	9	9	9	9	100	1 : Muy Alta
19AO000376235	TAMIZAJE DE AGUDEZA VISUAL EN NIÑOS (AS) DE 3 A 11 AÑOS	221000 : MULTIDISTRITAL	1,258.25	438 : PERSONA TAMIZADA	128	128	128	128	128	128	129	129	129	129	129	129	1,542	1 : Muy Alta
19AO000376255	DIAGNOSTICO, TRATAMIENTO Y CONTROL MEDIANTE OFERTA MÓVIL PARA NIÑOS CON ERRORES	221000 : MULTIDISTRITAL	1,472.10	394 : PERSONA TRATADA	6	6	6	6	7	7	7	7	7	7	7	7	80	1 : Muy Alta
	PERSONAS DE 12 Y 17 AÑOS CON			438 :														

GOBIERNO REGIONAL Sub - Gerencia de Planeamiento Estratégico y Estadística Regional SAN MARTIN

19AO000376275	VALORACIÓN CLÍNICA DE FACTORES DE RIESGO	221000 : MULTIDISTRITAL	15,660.79	PERSONA TAMIZADA	3	3	3	3	3	3	3	3	4	4	4	4	40	1 : Muy Alta
19AO000376280	PERSONAS DE 18 A 29 AÑOS CON VALORACIÓN CLÍNICA DE FACTORES DE RIESGO	221000 : MULTIDISTRITAL	15,660.79	438 : PERSONA TAMIZADA	10	10	11	11	11	11	11	11	11	11	11	11	130	1 : Muy Alta
19AO000376286	PERSONA DE 30 A 39 AÑOS CON VALORACIÓN CLÍNICA DE FACTORES DE RIESGO	221000 : MULTIDISTRITAL	15,660.79	438 : PERSONA TAMIZADA	12	12	12	12	12	12	12	12	12	12	12	13	145	1 : Muy Alta
19AO000376291	PERSONAS MAYORES DE 60 AÑOS CON VALORACIÓN CLÍNICA DE FACTORES DE RIESGO Y TAMIZAJE	221000 : MULTIDISTRITAL	15,660.79	438 : PERSONA TAMIZADA	21	21	21	21	22	22	22	22	22	22	22	22	260	1 : Muy Alta
19AO000376297	PERSONAS DE 40 A 59 AÑOS CON VALORACIÓN CLÍNICA DE FACTORES DE RIESGO Y TAMIZAJE	221000 : MULTIDISTRITAL	15,660.79	438 : PERSONA TAMIZADA	22	22	22	22	22	22	23	23	23	23	23	23	270	1 : Muy Alta
19AO000376307	PACIENTE HIPERTENSO DE NO ALTO RIESGO NO CONTROLADO, QUE RECIBE TRATAMIENTO	221000 : MULTIDISTRITAL	1,634.85	394 : PERSONA TRATADA	28	28	28	28	28	28	28	28	29	29	29	29	340	1 : Muy Alta
19AO000376314	PACIENTE HIPERTENSO DE NO ALTO RIESGO Y CONTROLADO, QUE RECIBE TRATAMIENTO	221000 : MULTIDISTRITAL	1,634.85	394 : PERSONA TRATADA	14	14	14	14	14	14	14	14	15	15	15	15	172	1 : Muy Alta
19AO000376325	PACIENTE DIABETICO NO COMPLICADO NO CONTROLADO CON TRATAMIENTO	221000 : MULTIDISTRITAL	3,326.40	394 : PERSONA TRATADA	14	14	14	14	14	14	14	14	14	14	14	15	169	1 : Muy Alta
19AO000376326	PACIENTE DIABETICO NO COMPLICADO CONTROLADO CON TRATAMIENTO	221000 : MULTIDISTRITAL	3,326.40	394 : PERSONA TRATADA	7	7	7	7	7	7	7	7	7	7	8	8	86	1 : Muy Alta
19AO000376327	EXAMEN ESTOMATOLOGICO	221000 : MULTIDISTRITAL	30,078.00	394 : PERSONA TRATADA	205	205	205	205	205	205	205	205	205	205	205	206	2,461	1 : Muy Alta
19AO000376328	INSTRUCCIÓN DE HIGIENE ORAL	221000 : MULTIDISTRITAL	30,078.00	394 : PERSONA TRATADA	205	205	205	205	205	205	205	205	205	205	205	206	2,461	1 : Muy Alta
19AO000376329	APLICACIÓN DE FLUOR BARNIZ	221000 : MULTIDISTRITAL	30,080.00	394 : PERSONA TRATADA	60	61	61	61	61	61	61	61	61	61	61	60	730	1 : Muy Alta
19AO000376334	APLICACIÓN DEL FLUOR GEL	221000 : MULTIDISTRITAL	30,078.35	394 : PERSONA TRATADA	205	205	205	205	205	205	205	205	205	205	205	206	2,461	1 : Muy Alta
19AO000376341	DEBRIDACIÓN DE LOS PROCESOS INFECCIOSOS BUCODENTALES	221000 : MULTIDISTRITAL	38,887.40	394 : PERSONA TRATADA	2	2	2	2	2	2	3	3	3	3	3	2	29	1 : Muy Alta
19AO000376344	CONSULTA ESTOMATOLOGICA	221000 : MULTIDISTRITAL	38,887.40	394 : PERSONA TRATADA	23	23	23	23	23	23	23	23	24	24	24	24	280	1 : Muy Alta
19AO000376348	EXODONCIA SIMPLE	221000 : MULTIDISTRITAL	38,887.40	394 : PERSONA TRATADA	48	48	48	48	48	48	48	48	49	49	49	49	580	1 : Muy Alta
19AO000376352	RESTAURACIONES DENTALES CON IONOMERO DE VIDRIO	221000 : MULTIDISTRITAL	38,887.40	394 : PERSONA TRATADA	81	81	81	81	81	81	81	81	81	81	81	81	972	1 : Muy Alta
19AO000376355	RESTAURACIONES DENTALES CON RESINA	221000 : MULTIDISTRITAL	38,887.40	394 : PERSONA TRATADA	101	101	101	101	101	101	101	101	101	102	102	102	1,215	1 : Muy Alta
19AO000376558	DEBRIDACION DE LOS PROCESOS INFECCIOSOS BUCODENTALES	221000 : MULTIDISTRITAL	14,081.11	394 : PERSONA TRATADA	3	2	3	2	2	3	2	2	3	2	2	3	29	1 : Muy Alta
19AO000376560	CONSULTA ESTOMATOLÓGICA	221000 : MULTIDISTRITAL	14,081.11	394 : PERSONA TRATADA	23	23	23	23	23	23	23	23	24	24	24	24	280	1 : Muy Alta
19AO000376561	EXODONCIA SÍMPLE	221000 : MULTIDISTRITAL	14,081.11	394 : PERSONA TRATADA	48	48	48	48	48	48	48	48	49	49	49	49	580	1 : Muy Alta
19AO000376562	RESTAURACIONES DENTALES CON IONOMERO DE VIDRIO	221000 : MULTIDISTRITAL	14,081.11	394 : PERSONA TRATADA	81	81	81	81	81	81	81	81	81	81	81	81	972	1 : Muy Alta
19AO000376563	RESTAURACIONES DENTALES CON RESÍNA	221000 : MULTIDISTRITAL	14,081.11	394 : PERSONA TRATADA	101	101	101	101	101	101	101	101	101	102	102	102	1,215	1 : Muy Alta
19AO000376564	PULPOTOMIA	221001 : TOCACHE	1,170.75	394 : PERSONA TRATADA	2	3	2	3	2	3	2	3	2	3	2	3	30	1 : Muy Alta
19AO000376565	PULPECTOMIA	221001 : TOCACHE	1,170.75	394 : PERSONA TRATADA	1	1	2	2	2	2	2	2	2	2	1	1	20	1 : Muy Alta
19AO000376567	REHABILITACIÓN PROTESICA	221001 : TOCACHE	1,170.75	394 : PERSONA TRATADA	3	3	4	3	3	4	3	3	4	3	3	4	40	1 : Muy Alta
19AO000376570	FAMILIAS QUE RECIBEN SESIONES EDUCATIVAS Y DEMOSTRATIVAS EN PRACTICAS SALUDABLES FRENTE A LAS ENFERMEDADES	221000 : MULTIDISTRITAL	5,077.80	056 : FAMILIA	128	128	128	129	129	129	129	129	129	129	129	129	1,545	1 : Muy Alta

GOBIERNO REGIONAL Sub - Gerencia de Planeamiento Estratégico y Estadística Regional SAN MARTÍN

	NO TRANSMISIBLES.																		
19AO000376577	FUNCIONARIOS MUNICIPALES CAPACITADOS PARA LA GENERACIÓN DE ENTORNOS SALUDABLES FRENTE A LAS ENFERMEDADES NO TRANSMISIBLES	221000 : MULTIDISTRITAL	2,895.37	088 : PERSONA CAPACITADA	0	0	0	0	0	1	0	0	0	0	0	0	1	1 : Muy Alta
19AO000376578	DOCENTES COMPROMETIDOS QUE DESARROLLAN ACCIONES PARA LA PROMOCIÓN DE LA ALIMENTACIÓN SALUDABLES, ACTIVIDAD FÍSICA, SALUD OCULAR Y SALUD BUCAL.	221000 : MULTIDISTRITAL	2,895.38	088 : PERSONA CAPACITADA	20	20	20	20	20	21	20	20	20	20	20	21	242	1 : Muy Alta
19AO000376581	MONITOREO, SUPERVISION, EVALUACION Y CONTROL DE PREVENCION Y CONTROL DEL CANCER	221000 : MULTIDISTRITAL	3,313.80	060 : INFORME	1	1	1	1	1	1	1	1	1	1	1	1	12	1 : Muy Alta
19AO000376582	DESARROLLO DE NORMAS Y GUIAS TECNICAS EN PREVENCION Y CONTROL DEL CANCER	221001 : TOCACHE	3,781.05	080 : NORMA	1	0	1	0	1	0	1	0	1	0	1	0	6	1 : Muy Alta
19AO000376583	TAMIZAJE CON PAPANICOLAO PARA DETECCION DE CANCER DE CUELLO UTERINO	221000 : MULTIDISTRITAL	84,989.60	086 : PERSONA	46	46	46	46	46	46	46	46	46	47	47	47	555	1 : Muy Alta
19AO000376584	TAMIZAJE CON INSPECCION VISUAL CON ACIDO ACETICO PARA DETECCION DE CANCER DE CUELLO UTERINO	221000 : MULTIDISTRITAL	4,651.50	086 : PERSONA	72	73	73	73	73	73	73	73	73	73	73	73	875	1 : Muy Alta
19AO000376589	DOCENTES CAPACITADOS PARA LA PROMOCIÓN DE PRACTICAS Y ENTORNOS SALUDABLES PARA LA PREVENCIÓN DE CÁNCER.	221000 : MULTIDISTRITAL	2,424.45	056 : FAMILIA	35	35	35	35	35	35	36	36	36	36	36	36	426	1 : Muy Alta
19AO000376599	DIAGNOSTICO DEL CANCER DE ESTOMAGO	221000 : MULTIDISTRITAL	1,396.50	086 : PERSONA	0	1	0	1	0	1	0	1	0	1	0	0	5	1 : Muy Alta
19AO000376614	PROTEGER A LA NIÑA CON APLICACION DE VACUNA VPH	221000 : MULTIDISTRITAL	2,531.55	218 : NIÑO PROTEGIDO	59	59	59	59	59	60	59	59	59	59	59	60	710	1 : Muy Alta
19AO000376630	CONSEJERIA PREVENTIVA EN FACTORES DE RIESGO PARA EL CANCER	221000 : MULTIDISTRITAL	9,329.25	259 : PERSONA INFORMADA	414	414	414	414	414	414	414	414	414	414	414	414	4,968	1 : Muy Alta
19AO000376635	CONSEJERIA PARA PACIENTES DIAGNOSTICADOS CON CANCER	221001 : TOCACHE	210.00	259 : PERSONA INFORMADA	0	1	0	1	0	1	0	1	0	1	0	1	6	1 : Muy Alta
19AO000376664	TAMIZAJE EN MUJER CON EXAMEN CLINICO DE MAMA PARA DETECCION DE CANCER DE MAMA	221001 : TOCACHE	2,286.90	086 : PERSONA	89	89	89	89	89	90	90	90	90	90	90	90	1,075	1 : Muy Alta
19AO000376673	TAMIZAJE PARA DETECCION DE CANCER DE COLON Y RECTO	221001 : TOCACHE	1,155.00	086 : PERSONA	0	1	1	1	1	1	1	1	1	1	1	0	10	1 : Muy Alta
19AO000376681	TAMIZAJE PARA DETECCION DE CANCER DE PROSTATA	221001 : TOCACHE	9,718.80	086 : PERSONA	0	1	1	1	1	1	1	1	1	1	1	0	10	1 : Muy Alta
19AO000376694	ATENCION DE LA PACIENTE CON LESIONES PREMALIGNAS DE CUELLO UTERINO CON ABLACION	221001 : TOCACHE	2,038.05	086 : PERSONA	0	1	1	1	1	1	1	1	1	1	1	0	10	1 : Muy Alta
19AO000376716	ATENCION DE LA PACIENTE CON LESIONES PREMALIGNAS DE CUELLO UTERINO CON ESCISION	221001 : TOCACHE	1,610.70	086 : PERSONA	0	1	0	1	0	0	1	0	1	0	1	0	5	1 : Muy Alta

OEI.05 REDUCIR LA DESNUTRICIÓN CRÓNICA EN NIÑAS Y NIÑOS MENORES DE 5 AÑOS

AEI.05.01 ATENCIÓN INTEGRAL OPORTUNA A LOS NIÑOS(AS) MENORES DE 5 AÑOS

COD.	Actividad Operativa	Ubigeo	PROGRAMACION														Meta Fisica Anual	Prioridad
			Meta Anual S/.	U.M.	1	2	3	4	5	6	7	8	9	10	11	12		
19AO000365745	MONITOREO DEL PROGRAMA ARTICULADO NUTRICIONAL	221000 : MULTIDISTRITAL	159,711.25	218 : NIÑO PROTEGIDO	0	1	0	1	0	1	0	1	0	1	0	1	6	5 : Muy baja
19AO000365748	EVALUACIÓN DEL PROGRAMA ARTICULADO NUTRICIONAL	221000 : MULTIDISTRITAL	159,711.25	218 : NIÑO PROTEGIDO	0	0	0	0	0	1	0	0	0	0	0	1	2	5 : Muy baja
19AO000365758	SUPERVISIÓN DEL PROGRAMA ARTICULADO NUTRICIONAL	221000 : MULTIDISTRITAL	159,711.25	218 : NIÑO PROTEGIDO	0	0	1	0	0	1	0	0	1	0	0	1	4	5 : Muy baja
19AO000365780	INSPECCIÓN A ESTABLECIMIENTOS QUE ALMACENAN, PREPARAN Y/O DISTRIBUYEN ALIMENTO	221000 : MULTIDISTRITAL	3,465.00	222 : REPORTE TECNICO	0	0	0	1	0	0	0	0	0	0	0	0	1	5 : Muy baja
19AO000365813	MONITOREO DE PARAMETROS DE CAMPO EN ZONA URBANA	221000 : MULTIDISTRITAL	9,779.70	223 : CENTRO POBLADO	0	1	0	0	1	0	1	0	0	1	0	1	5	5 : Muy baja
19AO000365830	PRACTICAS EN TÉCNICAS SEGURAS DE DESINFECCIÓN DE AGUA Y ALMACENAMIENTO DOMICILIARIA	221000 : MULTIDISTRITAL	8,744.40	223 : CENTRO POBLADO	1	1	1	1	1	2	1	1	1	1	1	2	14	5 : Muy baja
19AO000366870	POBLACIÓN INFORMADA POR MEDIOS DE COMUNICACIÓN MASIVA	221000 : MULTIDISTRITAL	5,460.00	259 : PERSONA INFORMADA	183	183	183	183	183	184	184	184	184	184	184	184	2,203	5 : Muy baja
19AO000366974	FAMILIAS CON NIÑO/AS MENORES DE 36 MESES Y GESTANTES RECIBEN SESIONES DEMOSTRATIVAS EN PREPARACIÓN DE ALIMENTOS	221000 : MULTIDISTRITAL	73,392.90	056 : FAMILIA	365	365	365	365	365	366	366	366	366	366	366	366	4,387	5 : Muy baja
19AO000367194	VACUNACIÓN NIÑO < 1 AÑO	221000 : MULTIDISTRITAL	81,161.16	218 : NIÑO PROTEGIDO	120	120	120	120	121	121	121	121	121	121	121	121	1,448	5 : Muy baja
19AO000367209	VACUNACION NIÑO = 1 AÑOS	221000 : MULTIDISTRITAL	81,161.16	218 : NIÑO PROTEGIDO	117	118	118	118	118	118	118	118	118	118	118	118	1,415	5 : Muy baja
		221000 :		218 : NIÑO														

GOBIERNO REGIONAL Sub - Gerencia de Planeamiento Estratégico y Estadística Regional SAN MARTIN

19AO0000367224	VACUNACION NIÑO = 4 AÑOS	MULTIDISTRITAL	81,161.16	PROTEGIDO	129	130	130	130	130	130	130	130	130	130	130	130	1,559	5 : Muy baja
19AO0000367232	VACUNACIÓN NIÑO = 2 AÑOS	221000 : MULTIDISTRITAL	81,161.16	218 : NIÑO PROTEGIDO	7	7	7	7	8	8	8	8	8	8	8	8	92	5 : Muy baja
19AO0000367242	VACUNACIÓN NIÑO = 3 AÑOS	221000 : MULTIDISTRITAL	81,161.16	218 : NIÑO PROTEGIDO	6	7	6	7	6	7	6	7	6	7	6	6	77	5 : Muy baja
19AO0000367260	VACUNACION NIÑO DE MADRE VIH	221000 : MULTIDISTRITAL	81,161.20	218 : NIÑO PROTEGIDO	0	0	0	1	0	0	0	1	0	0	0	1	3	5 : Muy baja
19AO0000367276	VACUNACION NIÑO < 1 AÑO	221000 : MULTIDISTRITAL	32,881.16	218 : NIÑO PROTEGIDO	120	120	120	120	121	121	121	121	121	121	121	121	1,448	5 : Muy baja
19AO0000367293	VACUNACIÓN NIÑO = 1 AÑOS	221000 : MULTIDISTRITAL	32,881.16	218 : NIÑO PROTEGIDO	117	118	118	118	118	118	118	118	118	118	118	118	1,415	5 : Muy baja
19AO0000367310	VACUNACIÓN NIÑO = 4 AÑOS	221000 : MULTIDISTRITAL	32,881.16	218 : NIÑO PROTEGIDO	129	130	130	130	130	130	130	130	130	130	130	130	1,559	5 : Muy baja
19AO0000367319	VACUNACION = 2 AÑOS	221000 : MULTIDISTRITAL	32,881.16	218 : NIÑO PROTEGIDO	7	7	7	7	8	8	8	8	8	8	8	8	92	5 : Muy baja
19AO0000367329	VACUNACION NIÑO = 3 AÑOS	221000 : MULTIDISTRITAL	32,881.16	218 : NIÑO PROTEGIDO	6	7	6	7	6	7	6	7	6	7	6	6	77	5 : Muy baja
19AO0000367340	VACUNACIÓN NIÑO DE MADRE VIH	221000 : MULTIDISTRITAL	32,881.20	218 : NIÑO PROTEGIDO	0	0	0	1	0	0	0	1	0	0	0	1	3	5 : Muy baja
19AO0000368390	NIÑO CRED < 1 AÑO	221000 : MULTIDISTRITAL	1,221,500.33	219 : NIÑO CONTROLADO	122	122	123	122	122	123	122	122	123	122	122	123	1,468	5 : Muy baja
19AO0000368403	NIÑO 1 AÑO CON CRED COMPLETO	221000 : MULTIDISTRITAL	1,221,500.33	219 : NIÑO CONTROLADO	114	114	115	115	115	115	115	115	115	115	115	115	1,378	5 : Muy baja
19AO0000368420	NIÑO CRED 2 AÑOS	221000 : MULTIDISTRITAL	1,221,500.34	219 : NIÑO CONTROLADO	128	128	129	129	129	129	129	129	129	129	129	129	1,546	5 : Muy baja
19AO0000368453	NIÑO CRED < DE 1 AÑO	221000 : MULTIDISTRITAL	194,531.65	219 : NIÑO CONTROLADO	122	122	123	122	122	123	122	122	123	122	122	123	1,468	5 : Muy baja
19AO0000368460	NIÑO DE 1 AÑO CON CRED COMPLETO	221000 : MULTIDISTRITAL	194,531.65	219 : NIÑO CONTROLADO	114	114	115	115	115	115	115	115	115	115	115	115	1,378	5 : Muy baja
19AO0000368466	NIÑO CRED DE 2 AÑOS	221000 : MULTIDISTRITAL	194,531.65	219 : NIÑO CONTROLADO	128	128	129	129	129	129	129	129	129	129	129	129	1,546	5 : Muy baja
19AO0000368518	NIÑO DE 06 A 35 MESES CON SUPLEMENTO DE MICRONUTRIENTES	221000 : MULTIDISTRITAL	12,600.00	220 : NIÑO SUPLEMENTADO	292	293	293	293	293	293	293	293	293	293	293	293	3,515	5 : Muy baja
19AO0000368574	INFECCIÓN RESPIRATORIA AGUDA (IRA) NO COMPLICADA	221000 : MULTIDISTRITAL	525.00	016 : CASO TRATADO	176	176	176	176	176	176	177	177	177	177	177	177	2,118	5 : Muy baja
19AO0000368595	FARINGO AMIGDALITIS PURULENTA AGUDA (FAPA)	221000 : MULTIDISTRITAL	525.00	016 : CASO TRATADO	4	4	5	4	4	5	4	4	5	4	4	5	52	5 : Muy baja
19AO0000368610	OTITIS MEDIA AGUDA (OMA)	221000 : MULTIDISTRITAL	525.00	016 : CASO TRATADO	7	7	7	8	8	8	8	8	8	8	8	8	93	5 : Muy baja
19AO0000368615	SINUSITIS AGUDA	221000 : MULTIDISTRITAL	525.00	016 : CASO TRATADO	1	1	1	1	1	1	1	1	1	1	2	1	13	5 : Muy baja
19AO0000368677	EDA NO COMPLICADA	221000 : MULTIDISTRITAL	945.35	016 : CASO TRATADO	86	86	86	86	86	87	87	87	87	87	87	87	1,039	5 : Muy baja
19AO0000368682	EDA DISENTERICA	221000 : MULTIDISTRITAL	945.35	016 : CASO TRATADO	19	19	20	19	19	20	19	19	20	19	19	19	231	5 : Muy baja
19AO0000368685	EDA PERSISTENTE	221000 : MULTIDISTRITAL	945.35	016 : CASO TRATADO	1	2	1	2	1	2	1	2	1	2	1	1	17	5 : Muy baja
19AO0000368691	NEUMONIA	221001 : TOCACHE	83,155.00	016 : CASO TRATADO	6	6	6	6	6	7	7	7	7	7	7	7	79	5 : Muy baja
19AO0000368696	NEUMONIA GRAVE O ENFERMEDAD MUY GRAVE EN NIÑOS MENORES DE 2 MESES	221001 : TOCACHE	83,155.00	016 : CASO TRATADO	4	4	4	4	5	5	5	5	5	5	5	5	56	5 : Muy baja
19AO0000368698	NEUMONIA Y ENFERMEDAD MUY GRAVE EN NIÑOS DE 2 MESES A 4 AÑOS	221001 : TOCACHE	83,155.00	016 : CASO TRATADO	3	3	3	3	3	3	3	3	3	3	3	3	36	5 : Muy baja
19AO0000368702	NEUMONÍA	221001 : TOCACHE	350.00	016 : CASO TRATADO	6	6	6	6	6	7	7	7	7	7	7	7	79	5 : Muy baja
19AO0000368706	NEUMONÍA GRAVE O ENFERMEDAD MUY GRAVE EN NIÑOS MENORES DE 2 MESES	221001 : TOCACHE	350.00	016 : CASO TRATADO	4	4	4	4	5	5	5	5	5	5	5	5	56	5 : Muy baja
19AO0000368710	NEUMONÍA Y ENFERMEDAD MUY GRAVE EN NIÑOS DE 2 MESES A 4 AÑOS	221001 : TOCACHE	350.00	016 : CASO TRATADO	3	3	3	3	3	3	3	3	3	3	3	3	36	5 : Muy baja
19AO0000368723	ATENCIÓN EDA CON DESHIDRATACIÓN	221001 : TOCACHE	1,207.50	016 : CASO TRATADO	5	5	5	5	5	5	5	5	5	5	5	6	61	5 : Muy baja
19AO0000368725	ATENCION EDA CON DESHIDRATACIÓN Y SHOCK	221001 : TOCACHE	1,207.50	016 : CASO TRATADO	1	1	1	2	1	1	1	2	1	1	1	2	15	5 : Muy baja
19AO0000368732	ANEMIA	221000 : MULTIDISTRITAL	1,050.00	016 : CASO TRATADO	144	144	144	144	145	145	145	145	145	145	145	145	1,736	5 : Muy baja
19AO0000368733	SOB / ASMA	221000 : MULTIDISTRITAL	1,050.00	016 : CASO TRATADO	3	3	3	3	3	3	3	4	4	4	4	4	41	5 : Muy baja
19AO0000368737	GESTANTE CON SUPLEMENTO DE HIERRO Y ÁCIDO FOLICO	221000 : MULTIDISTRITAL	2,118.90	224 : GESTANTE SUPLEMENTADA	111	112	112	112	112	112	112	112	112	112	111	111	1,341	5 : Muy baja
19AO0000368739	PARASITOSIS INTESTINAL	221000 : MULTIDISTRITAL	6,139.35	016 : CASO TRATADO	124	124	124	124	124	124	124	124	124	124	125	125	1,490	5 : Muy baja

GEN.2 : PROMOVER LA GESTIÓN DEL RIESGO DE DESASTRES EN LA REGIÓN

PI 18.01 FORTALECIMIENTO DE CAPACIDADES EN GESTIÓN DEL RIESGO DE DESASTRES DE MANERA INTEGRAL PARA LA POBLACIÓN

PROGRAMACION

GOBIERNO REGIONAL Sub - Gerencia de Planeamiento Estratégico y Estadística Regional SAN MARTIN

COD.	Actividad Operativa	Ubigeo	Meta Anual S/.	U.M.	1	2	3	4	5	6	7	8	9	10	11	12	Meta Fisica Anual	Prioridad
19AO000377892	MONITOREO,SUPERVISION Y EVALUACION DE PRODUCTOS Y ACTIVIDADES EN GESTION DE RIESGO DE DESASTRES	221000 : MULTIDISTRITAL	27,381.00	201 : INFORME TECNICO	0	1	1	1	1	1	1	1	1	1	1	0	10	1 : Muy Alta
19AO000377905	DESARROLLO DE INSTRUMENTOS ESTRATEGICOS PARA LA GESTION DEL RIESGO DE DESASTRES	221000 : MULTIDISTRITAL	2,100.00	201 : INFORME TECNICO	0	1	0	1	0	1	0	1	0	1	0	0	5	1 : Muy Alta
19AO000377938	DESARROLLO DE SIMULACROS EN GESTION REACTIVA	221000 : MULTIDISTRITAL	1,366.05	248 : REPORTE	1	1	1	1	1	1	1	1	1	2	2	2	15	1 : Muy Alta
19AO000377972	IMPLEMENTACION DE BRIGADAS PARA LA ATENCION FRENTE A EMERGENCIAS Y DESASTRES	221001 : TOCACHE	8,642.55	583 : BRIGADA	0	0	0	0	0	1	0	0	0	0	0	0	1	1 : Muy Alta
19AO000378002	ADMINISTRACION Y ALMACENAMIENTO DE INFRAESTRUCTURA MOVIL PARA LA ASISTENCIA FRENTE A EMERGENCIAS Y DESASTRES	221001 : TOCACHE	6,366.15	614 : Infraestructura Movil	0	0	0	0	0	1	0	0	0	0	0	0	1	1 : Muy Alta
19AO000378030	DESARROLLO DE LOS CENTROS Y ESPACIOS DE MONITOREO DE EMERGENCIAS Y DESASTRES	221000 : MULTIDISTRITAL	2,541.00	248 : REPORTE	1	1	1	1	1	1	1	1	1	1	1	1	12	1 : Muy Alta
19AO000378059	DESARROLLO DE ESTUDIOS DE VULNERABILIDAD Y RIESGO EN SERVICIOS PUBLICOS	221001 : TOCACHE	1,522.50	610 : DOCUMENTO TECNICO	0	0	0	0	0	1	0	0	0	0	0	0	1	1 : Muy Alta
19AO000378081	FORMACION Y CAPACITACION EN MATERIA DE GESTION DE RIESGO DE DESASTRES Y ADAPTACION AL CAMBIO CLIMATICO	221000 : MULTIDISTRITAL	3,900.75	086 : PERSONA	2	3	2	3	2	3	2	3	2	3	2	3	30	1 : Muy Alta
19AO000378095	ORGANIZACIÓN Y ENTRENAMIENTO DE COMUNIDADES EN HABILIDADES FRENTE AL RIESGO DE DESASTRES	221001 : TOCACHE	9,079.35	086 : PERSONA	2	3	2	3	2	3	2	3	2	3	2	3	30	1 : Muy Alta
19AO000378102	SEGURIDAD FISICO FUNCIONAL DE SERVICIOS PUBLICOS	221000 : MULTIDISTRITAL	19,720.05	065 : INTERVENCION	0	0	0	1	0	0	0	1	0	0	0	1	3	1 : Muy Alta

TOTAL GENERAL : 17,776,798.70

U.M. = Unidad de Medida.

Nota : La Prioridad se determinará en la Comisión de Planeamiento Estratégico

FIRMA

CENTRO DE COSTO RESPONSABLE 01 - GOBIERNO REGIONAL DE SAN MARTÍN

Exportar Excel Imprimir

Anexo B-4
PLAN OPERATIVO INSTITUCIONAL CONSOLIDADO CON MONTO FINANCIERO
Año : 2019

Periodo PEI : No definido
Nivel de Gobierno : R - GOBIERNOS REGIONALES
Sector : 99 - GOBIERNOS REGIONALES
Pliego : 459 - GOBIERNO REGIONAL DEL DEPARTAMENTO DE SAN MARTIN
Unidad Ejecutora : 001060 - REGION SAN MARTIN-SALUD ALTO HUALLAGA

Centro de Costo: 403.01.02 - DIRECCIÓN DE PLANEAMIENTO, PRESUPUESTO Y ADMINISTRACIÓN

OEI.09 MEJORAR LA EFICIENCIA DE LA GESTIÓN INSTITUCIONAL DEL GORESAM

AEI.09.02 FORTALECER LA MODERNIZACIÓN DE LA GESTIÓN PÚBLICA

COD.	Actividad Operativa	Ubigeo	PROGRAMACION													Monto POI S/.
			Meta Anual	U.M.	1	2	3	4	5	6	7	8	9	10	11	12	
19AO000380354	ACTIVIDADES DE DESARROLLO DE COMPETENCIAS PARA LA GESTIÓN	221001 : TOCACHE	44	060 : INFORME	11,187.00	11,187.00	11,187.00	11,188.00	11,188.00	11,188.00	11,188.00	11,188.00	11,188.00	11,188.00	11,188.00	11,188.00	134,253.00
19AO000380356	ACCIÓN DE MONITOREO, SUPERVISION Y EVALUACIÓN DE LA GESTIÓN ADMINISTRATIVA (PROCEDIMIENTOS Y SISTEMAS ADMINISTRATIVOS)	221001 : TOCACHE	12	060 : INFORME	31,190.00	31,190.00	31,190.00	31,190.00	31,190.00	31,190.00	31,190.00	31,190.00	31,190.00	31,190.00	31,190.00	31,190.70	374,280.70
19AO000380359	ACTIVIDADES DE DESARROLLO DE COMPETENCIA PARA LA GESTIÓN	221001 : TOCACHE	12	060 : INFORME	3,500.00	3,500.00	3,500.00	3,500.00	3,500.00	3,500.00	3,500.00	3,500.00	3,500.00	3,500.00	3,500.00	3,500.00	42,000.00
19AO000380369	ACCIONES ADMINISTRATIVAS PARA LA ADQUISICIÓN Y RECEPCIÓN DE BIENES Y SERVICIOS REQUERIDOS PARA EL FUNCIONAMIENTO DE LA OGESS	221000 : MULTIDISTRITAL	35	001 : ACCION	30,239.00	30,239.00	30,239.00	30,239.00	30,239.00	30,239.00	30,240.00	30,240.00	30,240.00	30,240.00	30,240.00	30,240.75	362,874.75

Centro de Costo: 403.01.03 - DIRECCIÓN DE DESARROLLO DE RECURSOS HUMANOS

OEI.09 MEJORAR LA EFICIENCIA DE LA GESTIÓN INSTITUCIONAL DEL GORESAM

AEI.09.02 FORTALECER LA MODERNIZACIÓN DE LA GESTIÓN PÚBLICA

COD.	Actividad Operativa	Ubigeo	PROGRAMACION													Monto POI S/.
			Meta Anual	U.M.	1	2	3	4	5	6	7	8	9	10	11	12	
19AO000379713	ACTIVIDADES DE DESARROLLO DE COMPETENCIA DE GESTION	221001 : TOCACHE	12	060 : INFORME	122,291.00	122,291.00	122,291.00	122,291.00	122,291.00	122,291.00	122,291.00	122,291.00	122,292.00	122,292.00	122,292.00	122,291.00	1,467,495.00
19AO000379750	ACTIVIDADES DE DESARROLLO DE COMPETENCIAS PARA LA GESTIÓN ASISTENCIAL Y ADMINISTRATIVA	221001 : TOCACHE	12	060 : INFORME	72,573.00	72,573.00	72,573.00	72,573.00	72,573.00	72,574.00	72,574.00	72,574.00	72,574.00	72,574.00	72,574.00	72,574.00	870,883.00
19AO000379782	ACTIVIDADES DE DESARROLLO DE COMPETENCIAS PARA LA GESTION ASISTENCIAL Y ADMINISTRATIVA	221001 : TOCACHE	12	060 : INFORME	79,715.00	79,715.00	79,715.00	79,715.00	79,715.00	79,715.00	79,715.00	79,715.00	79,715.00	79,715.00	79,715.00	79,715.00	956,580.00

Centro de Costo: 403.01.04 - DIRECCIÓN DE GESTIÓN SANITARIA

OEI.09 MEJORAR LA EFICIENCIA DE LA GESTIÓN INSTITUCIONAL DEL GORESAM

AEI.09.02 FORTALECER LA MODERNIZACIÓN DE LA GESTIÓN PÚBLICA

COD.	Actividad Operativa	Ubigeo	PROGRAMACION													Monto POI S/.
			Meta Anual	U.M.	1	2	3	4	5	6	7	8	9	10	11	12	
19AO000380364	ACTIVIDADES DE DESARROLLO DE COMPETENCIA PARA LA GESTIÓN	221001 : TOCACHE	12	060 : INFORME	6,355.00	6,355.00	6,355.00	6,356.00	6,356.00	6,356.00	6,356.00	6,356.00	6,356.00	6,356.00	6,356.00	6,356.35	76,269.35
19AO000380365	ACTIVIDADES DE DESARROLLO DE COMPETENCIA PARA LA GESTION	221000 : MULTIDISTRITAL	12	060 : INFORME	58,966.00	58,966.00	58,966.00	58,967.00	58,967.00	58,967.00	58,967.00	58,967.00	58,966.15	58,967.00	58,966.00	58,966.00	707,598.15
19AO000380367	ACCIONES DE PLANEAMIENTO Y PROGRAMACIÓN OPERATIVA DE LA GESTIÓN SANITARIA	221001 : TOCACHE	12	599 : ACTA	17,850.00	17,850.00	17,850.00	17,850.00	17,850.00	17,850.00	17,850.00	17,850.00	17,850.00	17,850.00	17,850.00	17,850.00	214,200.00

GOBIERNO REGIONAL SAN MARTIN Sub - Gerencia de Planeamiento Estratégico y Estadística Regional

Centro de Costo: 403.02 - RISS ALTO HUALLGA: PROVINCIA TOCACHE

OEI.04 MEJORAR LA CALIDAD DE LA ATENCIÓN EN SALUD DE LA POBLACIÓN EN MAYOR CONDICIÓN DE VULNERABILIDAD

AEI.04.01 SERVICIOS DE SALUD PÚBLICO CON CALIDAD Y OPORTUNIDAD PARA LA REGIÓN

COD.	Actividad Operativa	Ubigeo	PROGRAMACION														Monto POI S/.
			Meta Anual	U.M.	1	2	3	4	5	6	7	8	9	10	11	12	
19AO000379259	TAMIZAJE DE PERSONAS CON TRASTORNOS MENTALES Y PROBLEMAS PSICOSOCIALES	221000 : MULTIDISTRITAL	23,641	438 : PERSONA TAMIZADA	2,155.00	2,155.00	2,155.00	2,156.00	2,156.00	2,156.00	2,156.00	2,156.00	2,156.00	2,156.00	2,156.00	2,156.00	25,869.00

OEI.04 MEJORAR LA CALIDAD DE LA ATENCIÓN EN SALUD DE LA POBLACIÓN EN MAYOR CONDICIÓN DE VULNERABILIDAD

AEI.04.02 PARTO INSTITUCIONAL ACCESIBLE PARA LA POBLACIÓN GESTANTE

COD.	Actividad Operativa	Ubigeo	PROGRAMACION														Monto POI S/.
			Meta Anual	U.M.	1	2	3	4	5	6	7	8	9	10	11	12	
19AO000379069	ATENCION AMBULATORIA DE URGENCIAS (PRIORIDAD III O IV) EN MODULOS HOSPITALARIOS DIFERENCIADOS AUTORIZADOS	221000 : MULTIDISTRITAL	400	006 : ATENCION	19,099.00	19,099.00	19,099.00	19,099.00	19,099.00	19,099.00	19,099.00	19,100.00	19,100.00	19,100.00	19,100.00	19,100.00	229,193.00
19AO000379245	ATENCION PREHOSPITALARIA MOVIL DE LA EMERGENCIA Y URGENCIA MASIVA	221000 : MULTIDISTRITAL	30	083 : PACIENTE ATENDIDO	31,103.00	31,103.00	31,103.00	31,103.00	31,103.00	31,103.00	31,103.00	31,104.00	31,104.00	31,104.00	31,104.00	31,104.00	373,241.00

OEI.04 MEJORAR LA CALIDAD DE LA ATENCIÓN EN SALUD DE LA POBLACIÓN EN MAYOR CONDICIÓN DE VULNERABILIDAD

AEI.04.03 ATENCIÓN PRENATAL OPORTUNA PARA LA POBLACIÓN GESTANTE

COD.	Actividad Operativa	Ubigeo	PROGRAMACION														Monto POI S/.
			Meta Anual	U.M.	1	2	3	4	5	6	7	8	9	10	11	12	
19AO000369608	MONITOREO DEL PROGRAMA SALUD MATERNO	221001 : TOCACHE	6	060 : INFORME	6,802.00	6,802.00	6,802.00	6,802.00	6,802.00	6,803.00	6,803.00	6,803.00	6,803.00	6,803.00	6,803.00	6,803.52	81,631.52
19AO000369616	EVALUACIÓN DEL PROGRAMA SALUD MATERNO	221001 : TOCACHE	2	060 : INFORME	6,802.00	6,802.00	6,802.00	6,802.00	6,802.00	6,803.00	6,803.00	6,803.00	6,803.00	6,803.00	6,803.00	6,803.52	81,631.52
19AO000369622	SUPERVISIÓN DEL PROGRAMA SALUD MATERNO	221001 : TOCACHE	4	060 : INFORME	6,802.00	6,802.00	6,802.00	6,802.00	6,802.00	6,803.00	6,803.00	6,803.00	6,803.00	6,803.00	6,803.00	6,803.51	81,631.51
19AO000369692	POBLACIÓN INFORMADA EN SALUD SEXUAL Y REPRODUCTIVA POR MEDIOS DE DIFUSIÓN MASIVA.	221000 : MULTIDISTRITAL	2,160	259 : PERSONA INFORMADA	192.50	192.50	192.50	192.50	192.50	192.50	192.50	192.50	192.50	192.50	192.50	192.50	2,310.00
19AO000369750	ATENCIÓN INTEGRAL PARA LA PREVENCIÓN DEL EMBARAZO ADOLESCENTE	221000 : MULTIDISTRITAL	1,455	006 : ATENCION	192.50	192.50	192.50	192.50	192.50	192.50	192.50	192.50	192.50	192.50	192.50	192.50	2,310.00
19AO000369889	ATENCIÓN A LA GESTANTE	221000 : MULTIDISTRITAL	1,326	058 : GESTANTE CONTROLADA	257,334.00	257,334.00	257,335.00	257,335.00	257,335.00	257,335.00	257,335.00	257,335.00	257,335.00	257,335.00	257,335.00	257,335.00	3,088,018.00
19AO000369891	ATENCION A LA GESTANTE	221000 : MULTIDISTRITAL	1,326	058 : GESTANTE CONTROLADA	15,401.00	15,401.00	15,401.00	15,402.00	15,402.00	15,402.00	15,402.00	15,402.00	15,402.00	15,402.00	15,402.00	15,402.70	184,821.70
19AO000369989	AQV FEMENINO	221000 : MULTIDISTRITAL	22	206 : PAREJA PROTEGIDA	211.00	211.00	211.00	211.00	212.00	212.00	212.00	212.00	212.00	212.00	212.00	212.40	2,540.40
19AO000370006	DISPOSITIVOS INTRAUTERINOS (METODO DIU)	221000 : MULTIDISTRITAL	10	206 : PAREJA PROTEGIDA	211.00	211.00	211.00	211.00	212.00	212.00	212.00	212.00	212.00	212.00	212.00	212.40	2,540.40
19AO000370270	ANTICONCEPTIVO HORMONAL INYECTABLE	221000 : MULTIDISTRITAL	2,555	206 : PAREJA PROTEGIDA	211.00	211.00	211.00	211.00	212.00	212.00	212.00	212.00	212.00	212.00	212.00	212.40	2,540.40
19AO000370290	METODOS BARRERA	221000 : MULTIDISTRITAL	533	206 : PAREJA PROTEGIDA	211.00	211.00	211.00	211.00	212.00	212.00	212.00	212.00	212.00	212.00	212.00	212.40	2,540.40
19AO000370302	ANTICONCEPTIVO HORMONAL ORAL	221000 : MULTIDISTRITAL	1,488	206 : PAREJA PROTEGIDA	211.00	211.00	211.00	211.00	212.00	212.00	212.00	212.00	212.00	212.00	212.00	212.40	2,540.40
19AO000370316	METODOS DE ABSTINENCIA PERIODICA	221000 : MULTIDISTRITAL	15	206 : PAREJA PROTEGIDA	211.00	211.00	211.00	211.00	212.00	212.00	212.00	212.00	212.00	212.00	212.00	212.40	2,540.40
19AO000370333	METODO DE LACTANCIA MATERNA EXCLUSIVA	221000 : MULTIDISTRITAL	106	206 : PAREJA PROTEGIDA	211.00	211.00	211.00	211.00	212.00	212.00	212.00	212.00	212.00	212.00	212.00	212.40	2,540.40
19AO000370361	ANTICONCEPTIVO HORMONAL MENSUAL INYECTABLE	221000 : MULTIDISTRITAL	339	206 : PAREJA PROTEGIDA	211.00	211.00	211.00	211.00	212.00	212.00	212.00	212.00	212.00	212.00	212.00	212.40	2,540.40
19AO000370379	CONDON FEMENINO	221000 : MULTIDISTRITAL	6	206 : PAREJA PROTEGIDA	211.00	211.00	211.00	211.00	212.00	212.00	212.00	212.00	212.00	212.00	212.00	212.40	2,540.40
19AO000370388	IMPLANTE	221000 : MULTIDISTRITAL	466	206 : PAREJA PROTEGIDA	211.00	211.00	211.00	211.00	212.00	212.00	212.00	212.00	212.00	212.00	212.00	212.40	2,540.40
19AO000370924	ORIENTACIÓN / CONSEJERÍA EN SALUD SEXUAL Y REPRODUCTIVA	221000 : MULTIDISTRITAL	5,540	006 : ATENCION	577.00	577.00	577.00	577.00	577.00	577.00	578.00	578.00	578.00	578.00	578.00	578.00	6,930.00
19AO000370977	AMENAZA DE PARTO PREMATURO	221001 : TOCACHE	42	207 : GESTANTE ATENDIDA	268.00	268.00	268.00	268.00	268.00	268.00	268.00	268.00	268.00	269.00	269.25	268.00	3,218.25
19AO000370986	HEMORRAGIAS DE LA PRIMER MITAD DEL EMBARAZO SIN LAPAROTOMIA	221001 : TOCACHE	3	207 : GESTANTE ATENDIDA	268.00	268.00	268.00	268.00	268.00	268.00	268.00	268.00	268.00	269.00	268.25	269.00	3,218.25
19AO000370996	HEMORRAGIA DE LA 2DA MITAD DEL EMBARAZO	221001 : TOCACHE	3	207 : GESTANTE ATENDIDA	268.00	268.00	268.00	268.00	268.00	268.00	268.00	268.00	268.00	269.00	269.00	268.25	3,218.25

GOBIERNO REGIONAL SAN MARTIN Sub - Gerencia de Planeamiento Estratégico y Estadística Regional

19AO000371001	HIPEREMESIS GRAVIDICA	221001 : TOCACHE	39	207 : GESTANTE ATENDIDA	268.00	268.00	268.00	268.00	268.00	268.00	268.00	268.00	268.00	269.00	269.00	268.25	3,218.25
19AO000371013	RUPTURA PREMATURA DE MEMBRANAS Y OTRA RELACIONADOS	221001 : TOCACHE	19	207 : GESTANTE ATENDIDA	268.00	268.00	268.00	268.00	268.00	268.00	268.00	268.00	268.00	269.00	269.00	268.25	3,218.25
19AO000371021	TRASTORNO HIPERTENSIVOS EN EL EMBARAZO	221001 : TOCACHE	86	207 : GESTANTE ATENDIDA	268.00	268.00	268.00	268.00	268.00	268.00	268.00	268.00	268.00	269.00	269.00	268.25	3,218.25
19AO000371032	TRASTORNOS METABOLICOS DEL EMBARAZO	221001 : TOCACHE	28	207 : GESTANTE ATENDIDA	268.00	268.00	268.00	268.00	268.00	268.00	268.00	268.00	268.00	269.00	269.00	268.25	3,218.25
19AO000371045	OTRAS ENFERMEDADES DEL EMBARAZO	221001 : TOCACHE	65	207 : GESTANTE ATENDIDA	268.00	268.00	268.00	268.00	268.00	268.00	268.00	268.00	268.00	269.00	269.00	268.25	3,218.25
19AO000371085	ATENCIÓN DEL PARTO NORMAL	221000 : MULTIDISTRITAL	1,111	208 : PARTO NORMAL	599.00	599.00	600.00	600.00	600.00	600.00	600.00	600.00	600.00	600.00	600.00	599.75	7,197.75
19AO000371175	TRABAJO DE PARTO DISFUNCIONAL	221000 : MULTIDISTRITAL	36	209 : PARTO COMPLICADO	538.00	538.00	538.00	538.00	538.00	538.00	538.00	538.00	538.00	538.00	539.50	538.00	6,457.50
19AO000371191	HEMORRAGIAS INTRAPARTO Y POSTPARTO	221000 : MULTIDISTRITAL	5	209 : PARTO COMPLICADO	538.00	538.00	538.00	538.00	538.00	538.00	538.00	538.00	538.00	538.00	539.50	538.00	6,457.50
19AO000371228	CESAREA	221001 : TOCACHE	278	210 : CESAREA	201.00	201.00	201.00	201.00	201.00	201.00	201.00	201.00	201.00	202.00	202.00	202.00	2,415.00
19AO000371261	ATENCIÓN DEL PUERPERIO	221000 : MULTIDISTRITAL	1,388	211 : ATENCION PUERPERAL	385.00	385.00	385.00	385.00	385.00	385.00	385.00	385.00	385.00	385.00	385.00	385.00	4,620.00
19AO000371304	ENDOMETRITIS PUERPERAL	221001 : TOCACHE	23	212 : EGRESO	64.00	64.00	64.00	64.00	64.00	65.00	64.00	64.00	64.00	64.00	64.00	65.00	770.00
19AO000371315	MASTITIS	221001 : TOCACHE	15	212 : EGRESO	64.00	64.00	64.00	64.00	64.00	64.00	64.00	64.00	64.00	64.00	65.00	65.00	770.00
19AO000371330	OTRAS COMPLICACIONES DEL PUERPERIO	221001 : TOCACHE	14	212 : EGRESO	64.00	64.00	64.00	64.00	64.00	64.00	64.00	64.00	64.00	64.00	65.00	65.00	770.00
19AO000371473	REFERENCIA DE FONP / FUNCIONES OBSTETRICAS NEONATALES PRIMARIAS	221000 : MULTIDISTRITAL	561	214 : GESTANTE Y/O NEONATO REFERIDO	443.00	443.00	443.00	443.00	443.00	443.00	443.00	443.00	444.00	444.00	444.00	444.00	5,320.00
19AO000371477	REFERENCIA DE FONB / FUNCIONES OBSTETRICAS NEONATALES BASICAS	221000 : MULTIDISTRITAL	47	214 : GESTANTE Y/O NEONATO REFERIDO	443.00	443.00	443.00	443.00	443.00	443.00	443.00	443.00	444.00	444.00	444.00	444.00	5,320.00
19AO000371482	REFERENCIA DE FONCE / FUNCIONES OBSTETRICAS NEONATALES ESENCIALES	221000 : MULTIDISTRITAL	98	214 : GESTANTE Y/O NEONATO REFERIDO	443.00	443.00	443.00	443.00	443.00	443.00	443.00	443.00	444.00	444.00	444.00	444.00	5,320.00
19AO000373311	ATENCIÓN INMEDIATA DEL RECIEN NACIDO	221000 : MULTIDISTRITAL	1,390	239 : RECIEN NACIDO ATENDIDO	175.00	175.00	175.00	175.00	175.00	175.00	175.00	175.00	175.00	175.00	175.00	175.00	2,100.00
19AO000373314	ATENCIÓN DE RECIÉN NACIDO CON COMPLICACIONES	221001 : TOCACHE	3	212 : EGRESO	96.00	96.00	96.00	96.00	96.00	96.00	96.00	96.00	97.00	97.00	97.00	96.00	1,155.00
19AO000373318	CONSEJERIA EN EL HOGAR DURANTE LA VISITA DOMICILIARIA DE LA GESTANTE Y PUERPERA	221000 : MULTIDISTRITAL	971	056 : FAMILIA	287.00	287.00	287.00	287.00	287.00	287.00	287.00	288.00	288.00	288.00	288.00	288.25	3,449.25
19AO000373321	SESIONES EDUCATIVAS A FAMILIAS DE ADOLESCENTES EN SALUD SEXUAL INTEGRAL	221000 : MULTIDISTRITAL	162	056 : FAMILIA	287.00	287.00	287.00	287.00	287.00	287.00	287.00	288.00	288.00	288.00	288.00	288.25	3,449.25
19AO000373685	DOCENTES CAPACITADOS REALIZAN EDUCACIÓN SEXUAL INTEGRAL DESDE LA INSTITUCIÓN EDUCATIVA	221000 : MULTIDISTRITAL	114	088 : PERSONA CAPACITADA	633.00	633.00	633.00	633.00	633.00	633.00	634.00	634.00	634.00	634.00	634.00	634.00	7,602.00

OEI.04 MEJORAR LA CALIDAD DE LA ATENCIÓN EN SALUD DE LA POBLACIÓN EN MAYOR CONDICIÓN DE VULNERABILIDAD

AEI.04.05 ACTIVIDADES DE CONTROL VECTORIAL DE ENFERMEDADES METAXÉNICAS EN LOCALIDADES DE RIESGO

COD.	Actividad Operativa	Ubigeo	PROGRAMACION														Monto POI S/.
			Meta Anual	U.M.	1	2	3	4	5	6	7	8	9	10	11	12	
19AO000375855	MONITOREO DEL PROGRAMA DE METAXENICAS Y ZOONOSIS	221000 : MULTIDISTRITAL	12	060 : INFORME	2,059.00	2,059.00	2,059.00	2,059.00	2,059.00	2,059.00	2,059.00	2,059.00	2,060.00	2,060.00	2,060.00	2,060.80	24,712.80
19AO000375856	EVALUACIÓN PROGRAMA DE METAXENICAS Y ZOONOSIS	221000 : MULTIDISTRITAL	2	060 : INFORME	2,059.00	2,059.00	2,059.00	2,059.00	2,059.00	2,059.00	2,059.00	2,059.00	2,060.00	2,060.00	2,060.00	2,060.80	24,712.80
19AO000375857	SUPERVISIÓN PROGRAMA DE METAXENICAS Y ZOONOSIS	221000 : MULTIDISTRITAL	4	060 : INFORME	2,059.00	2,059.00	2,059.00	2,059.00	2,059.00	2,059.00	2,059.00	2,059.00	2,060.00	2,060.00	2,060.00	2,060.80	24,712.80
19AO000375859	FAMILIAS QUE DESARROLLAN PRACTICAS SALUDABLES PARA LA PREVENCIÓN Y CONTROL DE ENFERMEDADES METAXENICAS	221000 : MULTIDISTRITAL	5,826	056 : FAMILIA	2,070.00	2,071.00	2,071.00	2,071.00	2,071.00	2,071.00	2,071.00	2,071.00	2,071.00	2,071.00	2,071.00	2,071.93	24,851.93
19AO000375861	FAMILIAS QUE DESARROLLAN PRACTICAS SALUDABLES PARA LA PREVENCIÓN Y CONTROL DE ENFERMEDADES ZOONOTICAS.	221000 : MULTIDISTRITAL	6,262	056 : FAMILIA	2,070.00	2,071.00	2,071.00	2,071.00	2,071.00	2,071.00	2,071.00	2,071.00	2,071.00	2,071.00	2,071.00	2,071.92	24,851.92

GOBIERNO REGIONAL SAN MARTIN Sub - Gerencia de Planeamiento Estratégico y Estadística Regional

19AO0000375863	VIVIENDAS UBICADAS EN ESCENARIO II Y III DE TRANSMISIÓN DE DENGUE PROTEGIDAS CON TRATAMIENTO	221000 : MULTIDISTRITAL	38,840	255 : VIVIENDAS	33,153.00	33,153.00	33,153.00	33,153.00	33,153.00	33,153.00	33,153.00	33,153.00	33,153.00	33,153.00	33,153.00	33,153.65	397,836.65
19AO0000375866	CANES VACUNADOS CONTRA LA RABIA	221000 : MULTIDISTRITAL	7,748	334 : ANIMAL VACUNADO	8,008.00	8,008.00	8,008.00	8,008.00	8,008.00	8,008.00	8,008.00	8,008.00	8,009.00	8,009.00	8,009.00	8,008.00	96,099.00
19AO0000375867	CANES VACUNADOS CONTRA LA RABÍA	221000 : MULTIDISTRITAL	7,748	334 : ANIMAL VACUNADO	1,503.00	1,503.00	1,503.00	1,503.00	1,503.00	1,504.00	1,504.00	1,504.00	1,504.00	1,504.00	1,504.00	1,504.20	18,043.20
19AO0000375868	LOCALIZACIÓN Y DIAGNOSTICO DE CASOS DE MALARIA	221000 : MULTIDISTRITAL	16	394 : PERSONA TRATADA	1,488.00	1,488.00	1,488.00	1,488.00	1,488.00	1,488.00	1,488.00	1,488.00	1,488.00	1,488.00	1,488.00	1,488.78	17,856.78
19AO0000375870	DETECCIÓN Y DIAGNOSTICO DE CASO PROBABLE DE DENGUE	221000 : MULTIDISTRITAL	772	394 : PERSONA TRATADA	1,488.00	1,488.00	1,488.00	1,488.00	1,488.00	1,488.00	1,488.00	1,488.00	1,488.00	1,488.00	1,488.00	1,488.78	17,856.78
19AO0000375871	DIAGNOSTICO Y TRATAMIENTO DE LOS CASOS DE FIEBRE AMARILLA	221000 : MULTIDISTRITAL	9	394 : PERSONA TRATADA	1,488.00	1,488.00	1,488.00	1,488.00	1,488.00	1,488.00	1,488.00	1,488.00	1,488.00	1,488.00	1,488.00	1,488.78	17,856.78
19AO0000375873	LOCALIZACIÓN Y DIAGNOSTICO DE CASOS DE LEISHMANIOSIS CUTANEA Y MUCOCUTANEA	221000 : MULTIDISTRITAL	57	394 : PERSONA TRATADA	1,488.00	1,488.00	1,488.00	1,488.00	1,488.00	1,488.00	1,488.00	1,488.00	1,488.00	1,488.00	1,488.00	1,488.78	17,856.78
19AO0000375874	LOCALIZACIÓN Y DIAGNOSTICO DE CASOS PROBABLE DE CHIKUNGUNYA	221000 : MULTIDISTRITAL	1,021	394 : PERSONA TRATADA	1,488.00	1,488.00	1,488.00	1,488.00	1,488.00	1,488.00	1,488.00	1,488.00	1,488.00	1,488.00	1,488.00	1,488.78	17,856.78
19AO0000375887	PERSONA EXPUESTA A RABIA RECIBE ATENCIÓN INTEGRAL	221000 : MULTIDISTRITAL	124	394 : PERSONA TRATADA	1,193.00	1,193.00	1,193.00	1,193.00	1,193.00	1,193.00	1,193.00	1,193.00	1,193.00	1,194.00	1,194.00	1,194.40	14,319.40
19AO0000375891	PERSONA EXPUESTA A RABIA CON DIAGNOSTICO CONFIRMATORIO	221000 : MULTIDISTRITAL	61	394 : PERSONA TRATADA	1,193.00	1,193.00	1,193.00	1,193.00	1,193.00	1,193.00	1,193.00	1,193.00	1,193.00	1,194.00	1,194.00	1,194.40	14,319.40
19AO0000375894	MANEJO PRIMARIO DE ACCIDENTES POR TODO TIPO DE ANIMALES PONZOÑOSOS	221000 : MULTIDISTRITAL	157	394 : PERSONA TRATADA	1,193.00	1,193.00	1,193.00	1,193.00	1,193.00	1,193.00	1,193.00	1,193.00	1,194.00	1,194.00	1,194.00	1,193.40	14,319.40
19AO0000375898	DIAGNOSTICO DE PERSONAS CON SOSPECHA DE BRUCELA	221000 : MULTIDISTRITAL	7	394 : PERSONA TRATADA	1,193.00	1,193.00	1,193.00	1,193.00	1,193.00	1,193.00	1,193.00	1,193.00	1,194.00	1,194.00	1,194.00	1,193.40	14,319.40
19AO0000375902	DIAGNOSTICO Y TRATAMIENTO DE PERSONAS CON SOSPECHA DE LEPTOSPIROSIS	221000 : MULTIDISTRITAL	18	394 : PERSONA TRATADA	1,193.00	1,193.00	1,193.00	1,193.00	1,193.00	1,193.00	1,193.00	1,193.00	1,194.00	1,194.00	1,194.00	1,193.40	14,319.40

OEI.04 MEJORAR LA CALIDAD DE LA ATENCIÓN EN SALUD DE LA POBLACIÓN EN MAYOR CONDICIÓN DE VULNERABILIDAD

AEI.04.06 MEDIDAS PREVENTIVAS DE ENFERMEDADES TRANSMISIBLES DE MANERA OPORTUNA PARA LA POBLACIÓN DE LOCALIDADES EN RIESGO

COD.	Actividad Operativa	Ubigeo	PROGRAMACION														Monto POI S/.
			Meta Anual	U.M.	1	2	3	4	5	6	7	8	9	10	11	12	
19AO0000373850	MONITOREO DEL PROGRAMA DE TB/ VIH / SIDA	221000 : MULTIDISTRITAL	4	060 : INFORME	619.00	619.00	619.00	619.00	619.00	619.00	619.00	619.00	619.00	619.00	620.00	620.25	7,430.25
19AO0000373851	EVALUACIÓN DEL PROGRAMA DE TB/VIH-SIDA	221000 : MULTIDISTRITAL	2	060 : INFORME	619.00	619.00	619.00	619.00	619.00	619.00	619.00	619.00	619.00	619.00	620.00	620.25	7,430.25
19AO0000373852	SUPERVISION DEL PROGRAMA DE TB/VIH - SIDA	221000 : MULTIDISTRITAL	4	060 : INFORME	619.00	619.00	619.00	619.00	619.00	619.00	619.00	619.00	619.00	619.00	620.00	620.25	7,430.25
19AO0000373853	IDENTIFICACIÓN Y EXAMEN DE SINTOMÁTICOS RESPIRATORIOS EN LAS ATENCIONES A PERSONAS > 15 AÑOS	221000 : MULTIDISTRITAL	9,466	087 : PERSONA ATENDIDA	52,577.00	52,577.00	52,577.00	52,577.00	52,577.00	52,577.00	52,577.00	52,577.00	52,577.00	52,578.00	52,578.00	52,578.00	630,927.00
19AO0000373854	IDENTIFICACION Y EXAMEN DE SINTOMÁTICOS RESPIRATORIOS EN LAS ATENCIONES A PERSONAS > 15 AÑOS	221000 : MULTIDISTRITAL	9,466	087 : PERSONA ATENDIDA	13,137.00	13,137.00	13,137.00	13,137.00	13,137.00	13,137.00	13,138.00	13,138.00	13,138.00	13,138.00	13,138.00	13,138.10	157,650.10
19AO0000373855	ATENCIÓN DE CONTACTOS	221001 : TOCACHE	208	394 : PERSONA TRATADA	125.00	125.00	125.00	125.00	125.00	125.00	125.00	125.00	125.00	126.50	125.00	125.00	1,501.50
19AO0000373856	DESPISTAJE Y DIAGNOSTICO DE TB Y VIH/SIDA	221000 : MULTIDISTRITAL	52	394 : PERSONA TRATADA	49.00	49.00	50.00	50.00	50.00	50.00	50.00	50.00	50.00	50.00	50.00	50.50	598.50
19AO0000373857	DESPISTAJE Y DIAGNOSTICO PARA PACIENTES CON TB Y DIABETES MELLITUS	221000 : MULTIDISTRITAL	39	394 : PERSONA TRATADA	49.00	49.00	50.00	50.00	50.00	50.00	50.00	50.00	50.00	50.00	50.50	50.00	598.50
19AO0000373858	ATENCIÓN CURATIVA ESQUEMA TB SENSIBLE (SIN INFECCIÓN POR VIH/SIDA)	221001 : TOCACHE	52	394 : PERSONA TRATADA	18.00	19.15	19.00	19.00	19.00	19.00	19.00	19.00	19.00	19.00	19.00	19.00	227.15
19AO0000373859	ATENCIÓN CURATIVA DROGAS DE SEGUNDA LINEA TB RESISTENTE	221001 : TOCACHE	7	394 : PERSONA TRATADA	18.00	19.15	19.00	19.00	19.00	19.00	19.00	19.00	19.00	19.00	19.00	19.00	227.15
19AO0000373860	ATENCIÓN CURATIVA ESQUEMA TB SENSIBLE (TB Y CONFECCIÓN VIH - SIDA)	221001 : TOCACHE	1	394 : PERSONA TRATADA	18.00	19.15	19.00	19.00	19.00	19.00	19.00	19.00	19.00	19.00	19.00	19.00	227.15
19AO0000373861	NIÑOS, ADOLESCENTES, JÓVENES Y ADULTOS CON HEPATITIS B, QUE RECIBEN ATENCIÓN INTEGRAL	221000 : MULTIDISTRITAL	2	394 : PERSONA TRATADA	207.00	207.00	207.00	207.00	207.00	207.00	207.00	207.00	208.00	208.00	208.00	208.50	2,488.50
19AO0000373862	GESTANTES CON HEPATITIS B Y SUS RECIÉN NACIDOS EXPUESTOS, QUE RECIBEN ATENCIÓN INTEGRAL	221000 : MULTIDISTRITAL	1	394 : PERSONA TRATADA	207.00	207.00	207.00	207.00	207.00	207.00	207.00	207.00	208.00	208.00	208.00	208.50	2,488.50

GOBIERNO REGIONAL Sub - Gerencia de Planeamiento Estratégico y Estadística Regional SAN MARTIN

19AO000373863	SERVICIOS DE ATENCIÓN DE TUBERCULOSIS CON MEDIDAS DE CONTROL DE INFECCIONES Y BIOSEGURIDAD	221000 : MULTIDISTRITAL	34	395 : TRABAJADOR PROTEGIDO	140.00	140.00	140.00	140.00	140.00	140.00	140.00	140.00	140.00	141.00	141.00	141.15	1,683.15
19AO000373864	FAMILIAS QUE RECIBEN SESIÓN EDUCATIVA Y DEMOSTRATIVA PARA PROMOVER PRACTICAS Y GENERAR	221000 : MULTIDISTRITAL	2,448	056 : FAMILIA	695.00	695.00	695.00	695.00	696.00	696.00	696.00	696.00	696.00	696.00	696.00	696.55	8,348.55
19AO000373865	DOCENTES DE INSTITUCIONES EDUCATIVAS DESARROLLAN ACCIONES PARA LA PROMOCIÓN DE PRACTICAS	221000 : MULTIDISTRITAL	110	088 : PERSONA CAPACITADA	104.00	104.00	104.00	104.85	105.00	105.00	105.00	105.00	105.00	105.00	105.00	105.00	1,256.85
19AO000373866	POBLACIÓN INFORMADA POR MEDIOS DE DIFUSIÓN MASIVA SOBRE PREVENCIÓN EN ITS / VIH Y USO	221000 : MULTIDISTRITAL	11	259 : PERSONA INFORMADA	76.00	77.00	77.00	77.00	77.00	77.00	77.00	77.00	77.00	77.00	77.00	77.48	923.48
19AO000373867	POBLACIÓN INFORMADA A TRAVES DE LA DIFUSIÓN DE MENSAJES DE PREVENCIÓN EN ITS/VIH EN ESPACIOS	221000 : MULTIDISTRITAL	2,160	259 : PERSONA INFORMADA	76.00	77.00	77.00	77.00	77.00	77.00	77.00	77.00	77.00	77.00	77.00	77.48	923.48
19AO000373954	TAMIZAJE PARA ITS Y VIH A POBLACIÓN ADULTA Y JOVEN	221000 : MULTIDISTRITAL	2,227	259 : PERSONA INFORMADA	11,853.00	11,853.00	11,853.00	11,853.00	11,853.00	11,853.00	11,853.00	11,853.00	11,853.00	11,853.00	11,853.00	11,854.45	142,237.45
19AO000373960	ADOLESCENTE QUE RECIBEN ATENCIÓN PREVENTIVA EN ITS Y VIH	221000 : MULTIDISTRITAL	545	088 : PERSONA CAPACITADA	223.00	223.00	223.00	223.00	223.00	223.00	224.75	224.00	224.00	224.00	224.00	224.00	2,682.75
19AO000373964	POBLACION HSH, TRANS, TS Y DE LA DIVERSIDAD SEXUAL QUE RECIBE ATENCIÓN PREVENTIVA EN ITS Y VIH	221000 : MULTIDISTRITAL	346	394 : PERSONA TRATADA	385.00	385.00	385.00	385.00	385.00	385.00	385.00	385.00	385.00	385.00	385.00	385.00	4,620.00
19AO000373967	PERSONAS CON DIAGNOSTICO DE INFECCIÓN DE TRANSMISIÓN SEXUAL (ITS) QUE RECIBE TRATAMIENTO	221000 : MULTIDISTRITAL	1,258	087 : PERSONA ATENDIDA	262.00	262.00	263.00	263.00	263.00	263.00	263.00	263.00	263.00	263.20	263.00	263.00	3,154.20
19AO000373999	NIÑOS Y ADOLESCENTES CON DIAGNOSTICO DE VIH QUE RECIBEN ATENCIÓN INTEGRAL	221001 : TOCACHE	2	087 : PERSONA ATENDIDA	136.00	136.00	136.00	136.00	136.00	136.00	136.00	136.00	136.00	136.00	137.00	137.85	1,634.85
19AO000374000	ADULTOS Y JÓVENES CON DIAGNOSTICO DE VIH QUE RECIBEN ATENCIÓN INTEGRAL	221001 : TOCACHE	9	087 : PERSONA ATENDIDA	136.00	136.00	136.00	136.00	136.00	136.00	136.00	136.00	136.00	136.00	137.00	137.85	1,634.85
19AO000374001	GESTANTES CON DIAGNOSTICO DE VIH, QUE RECIBEN ATENCIÓN INTEGRAL	221000 : MULTIDISTRITAL	2	087 : PERSONA ATENDIDA	153.00	153.00	153.00	154.00	154.00	154.00	154.00	154.00	154.00	154.00	154.00	154.37	1,845.37
19AO000374002	NIÑOS EXPUESTOS AL VIH, QUE RECIBEN ATENCIÓN INTEGRAL	221000 : MULTIDISTRITAL	2	087 : PERSONA ATENDIDA	153.00	153.00	153.00	154.00	154.00	154.00	154.00	154.00	154.00	154.00	154.00	154.37	1,845.37
19AO000374677	GESTANTES CON DIAGNOSTICO DE SIFILIS Y SUS PAREJAS, QUE RECIBEN ATENCIÓN INTEGRAL	221000 : MULTIDISTRITAL	3	207 : GESTANTE ATENDIDA	105.00	105.00	105.00	105.00	105.00	105.00	105.00	105.00	105.00	105.00	105.00	105.53	1,260.53
19AO000374794	NIÑOS EXPUESTOS A SIFILIS Y NIÑOS CON SIFILIS CONGENITA, QUE RECIBEN ATENCIÓN INTEGRAL.	221000 : MULTIDISTRITAL	1	207 : GESTANTE ATENDIDA	105.00	105.00	105.00	105.00	105.00	105.00	105.00	105.00	105.00	105.00	105.00	105.52	1,260.52

OEI.04 MEJORAR LA CALIDAD DE LA ATENCIÓN EN SALUD DE LA POBLACIÓN EN MAYOR CONDICIÓN DE VULNERABILIDAD

AEI.04.07 MEDIDAS PREVENTIVAS DE ENFERMEDADES NO TRANSMISIBLES DE MANERA OPORTUNA PARA LA POBLACIÓN CON FACTORES DE RIESGO

COD.	Actividad Operativa	Ubigeo	PROGRAMACION														Monto POI S/.
			Meta Anual	U.M.	1	2	3	4	5	6	7	8	9	10	11	12	
19AO000376175	MONITOREO DEL PROGRAMA NO TRANSMISIBLES	221000 : MULTIDISTRITAL	12	060 : INFORME	160.00	160.00	160.00	160.00	160.00	160.00	160.00	161.00	161.00	161.00	161.00	161.00	1,925.00
19AO000376178	EVALUACIÓN DEL PROGRAMA NO TRANSMISIBLES	221000 : MULTIDISTRITAL	2	060 : INFORME	160.00	160.00	160.00	160.00	160.00	160.00	160.00	161.00	161.00	161.00	161.00	161.00	1,925.00
19AO000376190	SUPERVISIÓN DEL PROGRAMA NO TRANSMISIBLES	221000 : MULTIDISTRITAL	4	060 : INFORME	160.00	160.00	160.00	160.00	160.00	160.00	160.00	161.00	161.00	161.00	161.00	161.00	1,925.00
19AO000376205	TAMIZAJE Y DETECCIÓN DE CATARATA MEDIANTE EXAMEN DE AGUDEZA VISUAL EN PRIMER Y SEGUNDO	221000 : MULTIDISTRITAL	411	438 : PERSONA TAMIZADA	268.00	268.00	268.00	268.00	268.00	269.00	269.00	269.00	269.00	269.00	269.00	269.50	3,223.50
19AO000376220	DIAGNOSTICO DE ERRORES REFRACTIVOS	221000 : MULTIDISTRITAL	80	438 : PERSONA TAMIZADA	104.00	104.00	105.00	105.00	105.00	105.00	105.00	105.00	105.00	105.00	105.00	105.25	1,258.25
19AO000376226	EVALUACIÓN DE ERRORES REFRACTIVOS EN NIÑOS (AS) DE 3 A 11 AÑOS	221000 : MULTIDISTRITAL	100	438 : PERSONA TAMIZADA	104.00	104.00	105.00	105.00	105.00	105.00	105.00	105.00	105.00	105.00	105.00	105.25	1,258.25
19AO000376235	TAMIZAJE DE AGUDEZA VISUAL EN NIÑOS (AS) DE 3 A 11 AÑOS	221000 : MULTIDISTRITAL	1,542	438 : PERSONA TAMIZADA	104.00	104.00	105.00	105.00	105.00	105.00	105.00	105.00	105.00	105.00	105.00	105.25	1,258.25
19AO000376255	DIAGNOSTICO, TRATAMIENTO Y CONTROL MEDIANTE OFERTA MÓVIL PARA NIÑOS CON ERRORES	221000 : MULTIDISTRITAL	80	394 : PERSONA TRATADA	122.00	122.00	122.00	122.00	123.00	123.00	123.00	123.00	123.00	123.00	123.00	123.10	1,472.10
19AO000376275	PERSONAS DE 12 Y 17 AÑOS CON VALORACIÓN CLÍNICA DE FACTORES DE RIESGO	221000 : MULTIDISTRITAL	40	438 : PERSONA TAMIZADA	1,305.00	1,305.00	1,305.00	1,305.00	1,305.00	1,305.00	1,305.00	1,305.00	1,305.00	1,305.00	1,305.00	1,305.79	15,660.79
19AO000376280	PERSONAS DE 18 A 29 AÑOS CON VALORACIÓN CLÍNICA DE FACTORES DE RIESGO	221000 : MULTIDISTRITAL	130	438 : PERSONA TAMIZADA	1,305.00	1,305.00	1,305.00	1,305.00	1,305.00	1,305.00	1,305.00	1,305.00	1,305.00	1,305.00	1,305.00	1,305.79	15,660.79
19AO000376286	PERSONA DE 30 A 39 AÑOS CON VALORACIÓN	221000 :	145	438 : PERSONA	1,305.00	1,305.00	1,305.00	1,305.00	1,305.00	1,305.00	1,305.00	1,305.00	1,305.00	1,305.00	1,305.00	1,305.79	15,660.79

GOBIERNO REGIONAL Sub - Gerencia de Planeamiento Estratégico y Estadística Regional SAN MARTIN

	CLÍNICA DE FACTORES DE RIESGO	MULTIDISTRITAL		TAMIZADA														
19AO000376291	PERSONAS MAYORES DE 60 AÑOS CON VALORACIÓN CLÍNICA DE FACTORES DE RIESGO Y TAMIZAJE	221000 : MULTIDISTRITAL	260	438 : PERSONA TAMIZADA	1,305.00	1,305.00	1,305.00	1,305.00	1,305.00	1,305.00	1,305.00	1,305.00	1,305.00	1,305.00	1,305.00	1,305.79	15,660.79
19AO000376297	PERSONAS DE 40 A 59 AÑOS CON VALORACIÓN CLÍNICA DE FACTORES DE RIESGO Y TAMIZAJE	221000 : MULTIDISTRITAL	270	438 : PERSONA TAMIZADA	1,305.00	1,305.00	1,305.00	1,305.00	1,305.00	1,305.00	1,305.00	1,305.00	1,305.00	1,305.00	1,305.00	1,305.79	15,660.79
19AO000376307	PACIENTE HIPERTENSO DE NO ALTO RIESGO NO CONTROLADO, QUE RECIBE TRATAMIENTO	221000 : MULTIDISTRITAL	340	394 : PERSONA TRATADA	136.00	136.00	136.00	136.00	136.00	136.00	136.00	136.00	136.00	137.00	137.00	136.85	1,634.85
19AO000376314	PACIENTE HIPERTENSO DE NO ALTO RIESGO Y CONTROLADO, QUE RECIBE TRATAMIENTO	221000 : MULTIDISTRITAL	172	394 : PERSONA TRATADA	136.00	136.00	136.00	136.00	136.00	136.00	136.00	136.00	136.00	137.00	137.00	136.85	1,634.85
19AO000376325	PACIENTE DIABETICO NO COMPLICADO NO CONTROLADO CON TRATAMIENTO	221000 : MULTIDISTRITAL	169	394 : PERSONA TRATADA	277.00	277.00	277.00	277.00	277.00	277.00	277.00	277.00	277.00	277.00	278.00	278.40	3,326.40
19AO000376326	PACIENTE DIABETICO NO COMPLICADO CONTROLADO CON TRATAMIENTO	221000 : MULTIDISTRITAL	86	394 : PERSONA TRATADA	277.00	277.00	277.00	277.00	277.00	277.00	277.00	277.00	277.00	277.00	278.00	278.40	3,326.40
19AO000376327	EXAMEN ESTOMATOLOGICO	221000 : MULTIDISTRITAL	2,461	394 : PERSONA TRATADA	2,506.00	2,506.00	2,506.00	2,506.00	2,506.00	2,506.00	2,507.00	2,507.00	2,507.00	2,507.00	2,507.00	2,507.00	30,078.00
19AO000376328	INSTRUCCIÓN DE HIGIENE ORAL	221000 : MULTIDISTRITAL	2,461	394 : PERSONA TRATADA	2,506.00	2,506.00	2,506.00	2,506.00	2,506.00	2,507.00	2,507.00	2,507.00	2,507.00	2,507.00	2,507.00	2,506.00	30,078.00
19AO000376329	APLICACIÓN DE FLUOR BARNIZ	221000 : MULTIDISTRITAL	730	394 : PERSONA TRATADA	2,506.00	2,506.00	2,506.00	2,506.00	2,507.00	2,507.00	2,507.00	2,507.00	2,507.00	2,507.00	2,507.00	2,507.00	30,080.00
19AO000376334	APLICACIÓN DEL FLUOR GEL	221000 : MULTIDISTRITAL	2,461	394 : PERSONA TRATADA	2,506.00	2,506.00	2,506.00	2,506.00	2,506.00	2,506.00	2,507.00	2,507.00	2,507.00	2,507.00	2,507.00	2,507.35	30,078.35
19AO000376341	DEBRIDACIÓN DE LOS PROCESOS INFECCIOSOS BUCODENTALES	221000 : MULTIDISTRITAL	29	394 : PERSONA TRATADA	3,240.00	3,240.00	3,240.00	3,240.00	3,240.00	3,240.00	3,240.00	3,240.00	3,240.00	3,240.00	3,240.00	3,247.40	38,887.40
19AO000376344	CONSULTA ESTOMATOLOGICA	221000 : MULTIDISTRITAL	280	394 : PERSONA TRATADA	3,240.00	3,240.00	3,240.00	3,240.00	3,240.00	3,240.00	3,240.00	3,240.00	3,240.00	3,240.00	3,240.00	3,247.40	38,887.40
19AO000376348	EXODONCIA SIMPLE	221000 : MULTIDISTRITAL	580	394 : PERSONA TRATADA	3,240.00	3,240.00	3,240.00	3,240.00	3,240.00	3,240.00	3,240.00	3,240.00	3,240.00	3,240.00	3,240.00	3,247.40	38,887.40
19AO000376352	RESTAURACIONES DENTALES CON IONOMERO DE VIDRIO	221000 : MULTIDISTRITAL	972	394 : PERSONA TRATADA	3,240.00	3,240.00	3,240.00	3,240.00	3,240.00	3,240.00	3,240.00	3,240.00	3,240.00	3,240.00	3,240.00	3,247.40	38,887.40
19AO000376355	RESTAURACIONES DENTALES CON RESINA	221000 : MULTIDISTRITAL	1,215	394 : PERSONA TRATADA	3,240.00	3,240.00	3,240.00	3,240.00	3,240.00	3,240.00	3,240.00	3,240.00	3,240.00	3,240.00	3,240.00	3,247.40	38,887.40
19AO000376558	DEBRIDACION DE LOS PROCESOS INFECCIOSOS BUCODENTALES	221000 : MULTIDISTRITAL	29	394 : PERSONA TRATADA	1,173.00	1,173.00	1,173.00	1,173.00	1,173.00	1,173.00	1,173.00	1,174.00	1,174.00	1,174.00	1,174.00	1,174.11	14,081.11
19AO000376560	CONSULTA ESTOMATOLÓGICA	221000 : MULTIDISTRITAL	280	394 : PERSONA TRATADA	1,173.00	1,173.00	1,173.00	1,173.00	1,173.00	1,173.00	1,173.00	1,174.00	1,174.00	1,174.00	1,174.00	1,174.11	14,081.11
19AO000376561	EXODONCIA SÍMPLE	221000 : MULTIDISTRITAL	580	394 : PERSONA TRATADA	1,173.00	1,173.00	1,173.00	1,173.00	1,173.00	1,173.00	1,173.00	1,174.00	1,174.00	1,174.00	1,174.00	1,174.11	14,081.11
19AO000376562	RESTAURACIONES DENTALES CON IONOMERO DE VIDRIO	221000 : MULTIDISTRITAL	972	394 : PERSONA TRATADA	1,173.00	1,173.00	1,173.00	1,173.00	1,173.00	1,173.00	1,173.00	1,174.00	1,174.00	1,174.00	1,174.00	1,174.11	14,081.11
19AO000376563	RESTAURACIONES DENTALES CON RESÍNA	221000 : MULTIDISTRITAL	1,215	394 : PERSONA TRATADA	1,173.00	1,173.00	1,173.00	1,173.00	1,173.00	1,173.00	1,173.00	1,174.00	1,174.00	1,174.00	1,174.00	1,174.11	14,081.11
19AO000376564	PULPOTOMIA	221001 : TOCACHE	30	394 : PERSONA TRATADA	97.00	97.00	97.00	97.00	97.00	97.00	98.00	98.00	98.00	98.00	98.00	98.75	1,170.75
19AO000376565	PULPECTOMIA	221001 : TOCACHE	20	394 : PERSONA TRATADA	97.00	97.00	97.00	97.00	97.00	97.00	98.00	98.00	98.00	98.00	98.00	98.75	1,170.75
19AO000376567	REHABILITACIÓN PROTESICA	221001 : TOCACHE	40	394 : PERSONA TRATADA	97.00	97.00	97.00	97.00	97.00	97.00	98.00	98.00	98.00	98.00	98.00	98.75	1,170.75
19AO000376570	FAMILIAS QUE RECIBEN SESIONES EDUCATIVAS Y DEMOSTRATIVAS EN PRACTICAS SALUDABLES FRENTE A LAS ENFERMEDADES NO TRANSMISIBLES.	221000 : MULTIDISTRITAL	1,545	056 : FAMILIA	423.00	423.00	423.00	423.00	423.00	423.00	423.00	423.00	423.00	423.00	423.00	424.80	5,077.80
19AO000376577	FUNCIONARIOS MUNICIPALES CAPACITADOS PARA LA GENERACIÓN DE ENTORNOS SALUDABLES FRENTE A LAS ENFERMEDADES NO TRANSMISIBLES	221000 : MULTIDISTRITAL	1	088 : PERSONA CAPACITADA	241.00	241.00	241.00	241.00	241.00	241.00	241.00	241.00	241.00	242.00	242.00	242.37	2,895.37
19AO000376578	DOCENTES COMPROMETIDOS QUE DESARROLLAN ACCIONES PARA LA PROMOCIÓN DE LA	221000 :	242	088 : PERSONA	241.00	241.00	241.00	241.00	241.00	241.00	241.00	241.00	241.00	242.00	242.00	242.38	2,895.38

GOBIERNO REGIONAL Sub - Gerencia de Planeamiento Estratégico y Estadística Regional SAN MARTÍN

	ALIMENTACIÓN SALUDABLES, ACTIVIDAD FÍSICA, SALUD OCULAR Y SALUD BUCAL.	MULTIDISTRITAL		CAPACITADA														
19AO000376581	MONITOREO, SUPERVISION, EVALUACION Y CONTROL DE PREVENCION Y CONTROL DEL CANCER	221000 : MULTIDISTRITAL	12	060 : INFORME	276.00	276.00	276.00	276.00	276.00	276.00	276.00	276.00	276.00	276.00	276.00	277.80	3,313.80
19AO000376582	DESARROLLO DE NORMAS Y GUIAS TECNICAS EN PREVENCION Y CONTROL DEL CANCER	221001 : TOCACHE	6	080 : NORMA	315.00	315.00	315.00	315.00	315.00	315.00	315.00	315.00	315.00	315.00	315.00	316.05	3,781.05
19AO000376583	TAMIZAJE CON PAPANICOLAO PARA DETECCION DE CANCER DE CUELLO UTERINO	221000 : MULTIDISTRITAL	555	086 : PERSONA	7,082.00	7,082.00	7,082.00	7,082.00	7,082.00	7,082.00	7,082.00	7,083.00	7,083.00	7,083.00	7,083.00	7,083.60	84,989.60
19AO000376584	TAMIZAJE CON INSPECCION VISUAL CON ACIDO ACETICO PARA DETECCION DE CANCER DE CUELLO UTERINO	221000 : MULTIDISTRITAL	875	086 : PERSONA	387.00	387.00	387.00	387.00	387.00	388.00	388.00	388.00	388.00	388.00	388.00	388.50	4,651.50
19AO000376589	DOCENTES CAPACITADOS PARA LA PROMOCIÓN DE PRACTICAS Y ENTORNOS SALUDABLES PARA LA PREVENCIÓN DE CÁNCER.	221000 : MULTIDISTRITAL	426	056 : FAMILIA	202.00	202.00	202.00	202.00	202.00	202.00	202.00	202.00	202.00	202.00	202.00	202.45	2,424.45
19AO000376599	DIAGNOSTICO DEL CANCER DE ESTOMAGO	221000 : MULTIDISTRITAL	5	086 : PERSONA	116.00	116.00	116.00	116.00	116.00	116.00	116.00	116.00	117.00	117.00	117.00	117.50	1,396.50
19AO000376614	PROTEGER A LA NIÑA CON APLICACION DE VACUNA VPH	221000 : MULTIDISTRITAL	710	218 : NIÑO PROTEGIDO	210.00	211.00	211.00	211.00	211.00	211.00	211.00	211.00	211.00	211.00	211.00	211.55	2,531.55
19AO000376630	CONSEJERIA PREVENTIVA EN FACTORES DE RIESGO PARA EL CANCER	221000 : MULTIDISTRITAL	4,968	259 : PERSONA INFORMADA	777.00	777.00	777.00	777.00	777.00	777.00	777.00	778.00	778.00	778.00	778.00	778.25	9,329.25
19AO000376635	CONSEJERIA PARA PACIENTES DIAGNOSTICADOS CON CANCER	221001 : TOCACHE	6	259 : PERSONA INFORMADA	17.00	18.00	17.00	18.00	17.00	18.00	17.00	18.00	17.00	18.00	17.00	18.00	210.00
19AO000376664	TAMIZAJE EN MUJER CON EXAMEN CLINICO DE MAMA PARA DETECCION DE CANCER DE MAMA	221001 : TOCACHE	1,075	086 : PERSONA	190.00	190.00	190.00	190.00	190.00	190.00	191.00	191.00	191.00	191.00	191.00	191.90	2,286.90
19AO000376673	TAMIZAJE PARA DETECCION DE CANCER DE COLON Y RECTO	221001 : TOCACHE	10	086 : PERSONA	96.00	96.00	96.00	96.00	96.00	96.00	96.00	96.00	96.00	97.00	97.00	97.00	1,155.00
19AO000376681	TAMIZAJE PARA DETECCION DE CANCER DE PROSTATA	221001 : TOCACHE	10	086 : PERSONA	809.00	809.00	810.00	810.00	810.00	810.00	810.00	810.00	810.00	810.00	810.00	810.80	9,718.80
19AO000376694	ATENCION DE LA PACIENTE CON LESIONES PREMALIGNAS DE CUELLO UTERINO CON ABLACION	221001 : TOCACHE	10	086 : PERSONA	169.00	169.00	170.05	170.00	170.00	170.00	170.00	170.00	170.00	170.00	170.00	170.00	2,038.05
19AO000376716	ATENCION DE LA PACIENTE CON LESIONES PREMALIGNAS DE CUELLO UTERINO CON ESCISION	221001 : TOCACHE	5	086 : PERSONA	134.00	134.00	134.00	134.00	134.00	134.00	134.00	134.00	134.00	135.00	135.70	134.00	1,610.70

OEI.05 REDUCIR LA DESNUTRICIÓN CRÓNICA EN NIÑAS Y NIÑOS MENORES DE 5 AÑOS

AEI.05.01 ATENCIÓN INTEGRAL OPORTUNA A LOS NIÑOS(AS) MENORES DE 5 AÑOS

COD.	Actividad Operativa	Ubigeo	PROGRAMACION														Monto POI S/.
			Meta Anual	U.M.	1	2	3	4	5	6	7	8	9	10	11	12	
19AO000365745	MONITOREO DEL PROGRAMA ARTICULADO NUTRICIONAL	221000 : MULTIDISTRITAL	6	218 : NIÑO PROTEGIDO	13,309.27	13,309.27	13,309.27	13,309.27	13,309.27	13,309.27	13,309.27	13,309.27	13,309.27	13,309.27	13,309.28	13,309.27	159,711.25
19AO000365748	EVALUACIÓN DEL PROGRAMA ARTICULADO NUTRICIONAL	221000 : MULTIDISTRITAL	2	218 : NIÑO PROTEGIDO	13,309.27	13,309.27	13,309.27	13,309.27	13,309.27	13,309.27	13,309.27	13,309.27	13,309.27	13,309.27	13,309.27	13,309.28	159,711.25
19AO000365758	SUPERVISIÓN DEL PROGRAMA ARTICULADO NUTRICIONAL	221000 : MULTIDISTRITAL	4	218 : NIÑO PROTEGIDO	13,309.28	13,309.27	13,309.27	13,309.27	13,309.27	13,309.27	13,309.27	13,309.27	13,309.27	13,309.27	13,309.27	13,309.27	159,711.25
19AO000365780	INSPECCIÓN A ESTABLECIMIENTOS QUE ALMACENAN, PREPARAN Y/O DISTRIBUYEN ALIMENTO	221000 : MULTIDISTRITAL	1	222 : REPORTE TECNICO	288.75	288.75	288.75	288.75	288.75	288.75	288.75	288.75	288.75	288.75	288.75	288.75	3,465.00
19AO000365813	MONITOREO DE PARAMETROS DE CAMPO EN ZONA URBANA	221000 : MULTIDISTRITAL	5	223 : CENTRO POBLADO	814.97	814.97	814.97	814.97	814.98	814.97	814.97	814.98	814.98	814.98	814.98	814.98	9,779.70
19AO000365830	PRACTICAS EN TÉCNICAS SEGURAS DE DESINFECCIÓN DE AGUA Y ALMACENAMIENTO DOMICILIARIA	221000 : MULTIDISTRITAL	14	223 : CENTRO POBLADO	728.70	728.70	728.70	728.70	728.70	728.70	728.70	728.70	728.70	728.70	728.70	728.70	8,744.40
19AO000366870	POBLACIÓN INFORMADA POR MEDIOS DE COMUNICACIÓN MASIVA	221000 : MULTIDISTRITAL	2,203	259 : PERSONA INFORMADA	455.00	455.00	455.00	455.00	455.00	455.00	455.00	455.00	455.00	455.00	455.00	455.00	5,460.00
19AO000366974	FAMILIAS CON NIÑO/AS MENORES DE 36 MESES Y GESTANTES RECIBEN SESIONES DEMOSTRATIVAS EN PREPARACIÓN DE ALIMENTOS	221000 : MULTIDISTRITAL	4,387	056 : FAMILIA	6,116.07	6,116.07	6,116.07	6,116.07	6,116.07	6,116.07	6,116.08	6,116.08	6,116.08	6,116.08	6,116.08	6,116.08	73,392.90
19AO000367194	VACUNACIÓN NIÑO < 1 AÑO	221000 : MULTIDISTRITAL	1,448	218 : NIÑO PROTEGIDO	6,763.43	6,763.43	6,763.43	6,763.43	6,763.43	6,763.43	6,763.43	6,763.43	6,763.43	6,763.43	6,763.43	6,763.43	81,161.16
19AO000367209	VACUNACION NIÑO = 1 AÑOS	221000 : MULTIDISTRITAL	1,415	218 : NIÑO PROTEGIDO	6,763.43	6,763.43	6,763.43	6,763.43	6,763.43	6,763.43	6,763.43	6,763.43	6,763.43	6,763.43	6,763.43	6,763.43	81,161.16
19AO000367224	VACUNACION NIÑO = 4 AÑOS	221000 : MULTIDISTRITAL	1,559	218 : NIÑO PROTEGIDO	6,763.43	6,763.43	6,763.43	6,763.43	6,763.43	6,763.43	6,763.43	6,763.43	6,763.43	6,763.43	6,763.43	6,763.43	81,161.16
19AO000367232	VACUNACIÓN NIÑO = 2 AÑOS	221000 : MULTIDISTRITAL	92	218 : NIÑO PROTEGIDO	6,763.43	6,763.43	6,763.43	6,763.43	6,763.43	6,763.43	6,763.43	6,763.43	6,763.43	6,763.43	6,763.43	6,763.43	81,161.16
19AO000367242	VACUNACIÓN NIÑO = 3 AÑOS	221000 : MULTIDISTRITAL	77	218 : NIÑO PROTEGIDO	6,763.43	6,763.43	6,763.43	6,763.43	6,763.43	6,763.43	6,763.43	6,763.43	6,763.43	6,763.43	6,763.43	6,763.43	81,161.16
19AO000367260	VACUNACION NIÑO DE MADRE VIH	221000 : MULTIDISTRITAL	3	218 : NIÑO PROTEGIDO	6,763.43	6,763.43	6,763.43	6,763.43	6,763.43	6,763.43	6,763.43	6,763.43	6,763.43	6,763.43	6,763.43	6,763.47	81,161.20
19AO000367276	VACUNACION NIÑO < 1 AÑO	221000 : MULTIDISTRITAL	1,448	218 : NIÑO PROTEGIDO	2,740.00	2,740.00	2,740.00	2,740.00	2,740.00	2,740.00	2,740.00	2,740.00	2,740.00	2,740.00	2,740.00	2,741.16	32,881.16

GOBIERNO REGIONAL SAN MARTIN Sub-Gerencia de Planeamiento Estratégico y Estadística Regional

19AO000367293	VACUNACIÓN NIÑO = 1 AÑOS	221000 : MULTIDISTRITAL	1,415	218 : NIÑO PROTEGIDO	2,740.00	2,740.00	2,740.00	2,740.00	2,740.00	2,740.00	2,740.00	2,740.00	2,740.00	2,740.00	2,740.00	2,741.16	32,881.16
19AO000367310	VACUNACIÓN NIÑO = 4 AÑOS	221000 : MULTIDISTRITAL	1,559	218 : NIÑO PROTEGIDO	2,740.00	2,740.00	2,740.00	2,740.00	2,740.00	2,740.00	2,740.00	2,740.00	2,740.00	2,740.00	2,740.00	2,741.16	32,881.16
19AO000367319	VACUNACION = 2 AÑOS	221000 : MULTIDISTRITAL	92	218 : NIÑO PROTEGIDO	2,740.00	2,740.00	2,740.00	2,740.00	2,740.00	2,740.00	2,740.00	2,740.00	2,740.00	2,740.00	2,740.00	2,741.16	32,881.16
19AO000367329	VACUNACION NIÑO = 3 AÑOS	221000 : MULTIDISTRITAL	77	218 : NIÑO PROTEGIDO	2,740.00	2,740.00	2,740.00	2,740.00	2,740.00	2,740.00	2,740.00	2,740.00	2,740.00	2,740.00	2,740.00	2,741.16	32,881.16
19AO000367340	VACUNACIÓN NIÑO DE MADRE VIH	221000 : MULTIDISTRITAL	3	218 : NIÑO PROTEGIDO	2,740.00	2,740.00	2,740.00	2,740.00	2,740.00	2,740.00	2,740.00	2,740.00	2,740.00	2,740.00	2,740.00	2,741.20	32,881.20
19AO000368390	NIÑO CRED < 1 AÑO	221000 : MULTIDISTRITAL	1,468	219 : NIÑO CONTROLADO	101,791.00	101,791.00	101,791.00	101,791.00	101,792.00	101,792.00	101,792.00	101,792.00	101,792.00	101,792.00	101,792.00	101,792.33	1,221,500.33
19AO000368403	NIÑO 1 AÑO CON CRED COMPLETO	221000 : MULTIDISTRITAL	1,378	219 : NIÑO CONTROLADO	101,791.00	101,791.00	101,791.00	101,791.00	101,792.00	101,792.00	101,792.00	101,792.00	101,792.00	101,792.00	101,792.00	101,792.33	1,221,500.33
19AO000368420	NIÑO CRED 2 AÑOS	221000 : MULTIDISTRITAL	1,546	219 : NIÑO CONTROLADO	101,791.00	101,791.00	101,791.00	101,791.00	101,792.00	101,792.00	101,792.00	101,792.00	101,792.00	101,792.00	101,792.00	101,792.34	1,221,500.34
19AO000368453	NIÑO CRED < DE 1 AÑO	221000 : MULTIDISTRITAL	1,468	219 : NIÑO CONTROLADO	16,210.00	16,211.00	16,211.00	16,211.00	16,211.00	16,211.00	16,211.00	16,211.00	16,211.00	16,211.00	16,211.00	16,211.65	194,531.65
19AO000368460	NIÑO DE 1 AÑO CON CRED COMPLETO	221000 : MULTIDISTRITAL	1,378	219 : NIÑO CONTROLADO	16,210.00	16,211.00	16,211.00	16,211.00	16,211.00	16,211.00	16,211.00	16,211.00	16,211.00	16,211.00	16,211.00	16,211.65	194,531.65
19AO000368466	NIÑO CRED DE 2 AÑOS	221000 : MULTIDISTRITAL	1,546	219 : NIÑO CONTROLADO	16,210.00	16,211.00	16,211.00	16,211.00	16,211.00	16,211.00	16,211.00	16,211.00	16,211.00	16,211.00	16,211.00	16,211.65	194,531.65
19AO000368518	NIÑO DE 06 A 35 MESES CON SUPLEMENTO DE MICRONUTRIENTES	221000 : MULTIDISTRITAL	3,515	220 : NIÑO SUPLEMENTADO	1,050.00	1,050.00	1,050.00	1,050.00	1,050.00	1,050.00	1,050.00	1,050.00	1,050.00	1,050.00	1,050.00	1,050.00	12,600.00
19AO000368574	INFECCIÓN RESPIRATORIA AGUDA (IRA) NO COMPLICADA	221000 : MULTIDISTRITAL	2,118	016 : CASO TRATADO	43.00	43.00	43.00	44.00	44.00	44.00	44.00	44.00	44.00	44.00	44.00	44.00	525.00
19AO000368595	FARINGO AMIGDALITIS PURULENTA AGUDA (FAPA)	221000 : MULTIDISTRITAL	52	016 : CASO TRATADO	43.00	43.00	43.00	44.00	44.00	44.00	44.00	44.00	44.00	44.00	44.00	44.00	525.00
19AO000368610	OTITIS MEDIA AGUDA (OMA)	221000 : MULTIDISTRITAL	93	016 : CASO TRATADO	43.00	43.00	43.00	44.00	44.00	44.00	44.00	44.00	44.00	44.00	44.00	44.00	525.00
19AO000368615	SINUSITIS AGUDA	221000 : MULTIDISTRITAL	13	016 : CASO TRATADO	43.00	43.00	43.00	44.00	44.00	44.00	44.00	44.00	44.00	44.00	44.00	44.00	525.00
19AO000368677	EDA NO COMPLICADA	221000 : MULTIDISTRITAL	1,039	016 : CASO TRATADO	78.00	78.00	78.00	79.35	79.00	79.00	79.00	79.00	79.00	79.00	79.00	79.00	945.35
19AO000368682	EDA DISENTERICA	221000 : MULTIDISTRITAL	231	016 : CASO TRATADO	78.00	78.00	78.00	79.00	79.00	79.00	79.00	79.00	79.00	79.00	79.00	79.35	945.35
19AO000368685	EDA PERSISTENTE	221000 : MULTIDISTRITAL	17	016 : CASO TRATADO	78.00	78.00	78.00	79.00	79.00	79.00	79.00	79.00	79.00	79.00	79.00	79.35	945.35
19AO000368691	NEUMONIA	221001 : TOCACHE	79	016 : CASO TRATADO	6,929.00	6,929.00	6,929.00	6,929.00	6,929.00	6,930.00	6,930.00	6,930.00	6,930.00	6,930.00	6,930.00	6,930.00	83,155.00
19AO000368696	NEUMONIA GRAVE O ENFERMEDAD MUY GRAVE EN NIÑOS MENORES DE 2 MESES	221001 : TOCACHE	56	016 : CASO TRATADO	6,929.00	6,929.00	6,929.00	6,929.00	6,929.00	6,930.00	6,930.00	6,930.00	6,930.00	6,930.00	6,930.00	6,930.00	83,155.00
19AO000368698	NEUMONIA Y ENFERMEDAD MUY GRAVE EN NIÑOS DE 2 MESES A 4 AÑOS	221001 : TOCACHE	36	016 : CASO TRATADO	6,929.00	6,929.00	6,929.00	6,929.00	6,929.00	6,930.00	6,930.00	6,930.00	6,930.00	6,930.00	6,930.00	6,930.00	83,155.00
19AO000368702	NEUMONÍA	221001 : TOCACHE	79	016 : CASO TRATADO	29.00	29.00	29.00	29.00	29.00	29.00	29.00	29.00	29.00	29.00	30.00	30.00	350.00
19AO000368706	NEUMONÍA GRAVE O ENFERMEDAD MUY GRAVE EN NIÑOS MENORES DE 2 MESES	221001 : TOCACHE	56	016 : CASO TRATADO	29.00	29.00	29.00	29.00	29.00	29.00	29.00	29.00	29.00	29.00	30.00	30.00	350.00
19AO000368710	NEUMONÍA Y ENFERMEDAD MUY GRAVE EN NIÑOS DE 2 MESES A 4 AÑOS	221001 : TOCACHE	36	016 : CASO TRATADO	29.00	29.00	29.00	29.00	29.00	29.00	29.00	29.00	29.00	29.00	30.00	30.00	350.00
19AO000368723	ATENCIÓN EDA CON DESHIDRATACIÓN	221001 : TOCACHE	61	016 : CASO TRATADO	100.00	100.00	100.00	100.00	100.00	100.00	100.00	100.00	100.00	100.00	100.00	107.50	1,207.50
19AO000368725	ATENCION EDA CON DESHIDRATACIÓN Y SHOCK	221001 : TOCACHE	15	016 : CASO TRATADO	100.00	100.00	100.00	100.00	100.00	100.00	100.00	100.00	100.00	100.00	100.00	107.50	1,207.50
19AO000368732	ANEMIA	221000 : MULTIDISTRITAL	1,736	016 : CASO TRATADO	87.00	87.00	87.00	87.00	87.00	87.00	88.00	88.00	88.00	88.00	88.00	88.00	1,050.00
19AO000368733	SOB / ASMA	221000 : MULTIDISTRITAL	41	016 : CASO TRATADO	87.00	87.00	87.00	87.00	87.00	87.00	88.00	88.00	88.00	88.00	88.00	88.00	1,050.00
19AO000368737	GESTANTE CON SUPLEMENTO DE HIERRO Y ÁCIDO FOLICO	221000 : MULTIDISTRITAL	1,341	224 : GESTANTE SUPLEMENTADA	176.00	176.00	176.00	176.00	176.00	176.00	177.00	177.00	177.00	177.00	177.00	177.90	2,118.90
19AO000368739	PARASITOSIS INTESTINAL	221000 : MULTIDISTRITAL	1,490	016 : CASO TRATADO	511.00	511.00	511.00	511.00	511.00	512.00	512.00	512.00	512.00	512.00	512.00	512.35	6,139.35

OEI.18 FORTALECER LA GESTIÓN DEL RIESGO DE DESASTRES EN LA REGIÓN

AEI.18.01 FORTALECIMIENTO DE CAPACIDADES EN GESTIÓN DEL RIESGO DE DESASTRES DE MANERA INTEGRAL PARA LA POBLACIÓN

COD.	Actividad Operativa	Ubigeo	PROGRAMACION													Monto POI S/.
			Meta Anual	U.M.	1	2	3	4	5	6	7	8	9	10	11	12	
19AO000377892	MONITOREO,SUPERVISION Y EVALUACION DE PRODUCTOS Y ACTIVIDADES EN GESTION DE RIESGO DE DESASTRES	221000 : MULTIDISTRITAL	10	201 : INFORME TECNICO	2,281.00	2,281.00	2,281.00	2,282.00	2,282.00	2,282.00	2,282.00	2,282.00	2,282.00	2,282.00	2,282.00	2,282.00	27,381.00
19AO000377905	DESARROLLO DE INSTRUMENTOS ESTRATEGICOS	221000 :	5	201 : INFORME	175.00	175.00	175.00	175.00	175.00	175.00	175.00	175.00	175.00	175.00	175.00	175.00	2,100.00

	PARA LA GESTION DEL RIESGO DE DESASTRES	MULTIDISTRITAL		TECNICO														
19AO000377938	DESARROLLO DE SIMULACROS EN GESTION REACTIVA	221000 : MULTIDISTRITAL	15	248 : REPORTE	113.00	114.00	114.00	114.00	114.00	114.00	114.00	114.00	114.00	114.00	114.00	113.05	1,366.05
19AO000377972	IMPLEMENTACION DE BRIGADAS PARA LA ATENCION FRENTE A EMERGENCIAS Y DESASTRES	221001 : TOCACHE	1	583 : BRIGADA	720.00	720.00	720.00	720.00	720.00	720.00	720.00	720.00	720.00	721.00	721.00	720.55	8,642.55
19AO000378002	ADMINISTRACION Y ALMACENAMIENTO DE INFRAESTRUCTURA MOVIL PARA LA ASISTENCIA FRENTE A EMERGENCIAS Y DESASTRES	221001 : TOCACHE	1	614 : Infraestructura Movil	530.00	530.00	530.00	530.00	530.00	530.00	531.00	531.00	531.00	531.00	531.00	531.15	6,366.15
19AO000378030	DESARROLLO DE LOS CENTROS Y ESPACIOS DE MONITOREO DE EMERGENCIAS Y DESASTRES	221000 : MULTIDISTRITAL	12	248 : REPORTE	211.00	212.00	212.00	212.00	212.00	212.00	211.00	212.00	212.00	212.00	212.00	211.00	2,541.00
19AO000378059	DESARROLLO DE ESTUDIOS DE VULNERABILIDAD Y RIESGO EN SERVICIOS PUBLICOS	221001 : TOCACHE	1	610 : DOCUMENTO TECNICO	126.00	127.00	127.00	127.00	127.00	127.00	127.00	127.00	127.00	127.00	127.00	126.50	1,522.50
19AO000378081	FORMACION Y CAPACITACION EN MATERIA DE GESTION DE RIESGO DE DESASTRES Y ADAPTACION AL CAMBIO CLIMATICO	221000 : MULTIDISTRITAL	30	086 : PERSONA	325.00	325.00	325.00	325.00	325.00	325.00	325.00	325.00	325.00	325.00	325.75	325.00	3,900.75
19AO000378095	ORGANIZACIÓN Y ENTRENAMIENTO DE COMUNIDADES EN HABILIDADES FRENTE AL RIESGO DE DESASTRES	221001 : TOCACHE	30	086 : PERSONA	756.00	757.00	757.00	757.00	757.00	757.00	757.00	757.00	756.35	756.00	756.00	756.00	9,079.35
19AO000378102	SEGURIDAD FISICO FUNCIONAL DE SERVICIOS PUBLICOS	221000 : MULTIDISTRITAL	3	065 : INTERVENCION	1,643.00	1,643.00	1,643.00	1,643.00	1,643.00	1,643.00	1,643.00	1,643.00	1,644.00	1,644.00	1,644.05	1,644.00	19,720.05

TOTAL GENERAL : 17,776,798.70

U.M. = Unidad de Medida.

Nota : La Prioridad se determinará en la Comisión de Planeamiento Estratégico

FIRMA

GOBIERNO REGIONAL
Sub - Gerencia de Planeamiento Estratégico y Estadística Regional
SAN MARTIN

GOBIERNO REGIONAL SAN MARTÍN

GERENCIA REGIONAL DE PLANEAMIENTO Y PRESUPUESTO

Plan Operativo Institucional 2019

404-1400: Gob. Reg. San Martín – Hospital JJ – Tarapoto

GOBIERNO REGIONAL Sub - Gerencia de Planeamiento Estratégico y Estadística Regional SAN MARTÍN

Gobierno Regional de San Martín

CENTRO DE COSTO RESPONSABLE 01 - GOBIERNO REGIONAL DE SAN MARTÍN

Exportar Excel Imprimir

Anexo B-3
PLAN OPERATIVO INSTITUCIONAL CONSOLIDADO CON META FISICA
Año : 2019

Periodo PEI : No definido
Nivel de Gobierno : R - GOBIERNOS REGIONALES
Sector : 99 - GOBIERNOS REGIONALES
Pliego : 459 - GOBIERNO REGIONAL DEL DEPARTAMENTO DE SAN MARTIN
Unidad Ejecutora : 001400 - GOB. REG. SAN MARTIN - HOSPITAL II - TARAPOTO

Centro de Costo: 404.01.01 - DIRECCIÓN EJECUTIVA DE OGESS

OEI.09 MEJORAR LA EFICIENCIA DE LA GESTIÓN INSTITUCIONAL DEL GORESAM

AEI.09.02 FORTALECER LA MODERNIZACIÓN DE LA GESTIÓN PÚBLICA

COD.	Actividad Operativa	Ubigeo	PROGRAMACION														Meta Fisica Anual	Prioridad
			Meta Anual S/.	U.M.	1	2	3	4	5	6	7	8	9	10	11	12		
19AO000373239	ACCIÓN DE MONITOREO, SUPERVISIÓN Y EVALUACIÓN DEL FUNCIONAMIENTO DE LA OGESS	220901 : TARAPOTO	5,000.00	060 : INFORME	1	1	1	1	1	1	1	1	1	1	1	1	12	1 : Muy Alta
19AO000376526	REUNIÓN DE TRABAJO Y/O COORDINACIÓN	220901 : TARAPOTO	2,000.00	599 : ACTA	0	0	0	0	0	1	0	0	0	0	0	1	2	1 : Muy Alta
19AO000376530	1.REUNIÓN DE TRABAJO Y/O COORDINACIÓN	220901 : TARAPOTO	749.00	599 : ACTA	0	0	0	0	0	1	0	0	0	0	0	0	1	1 : Muy Alta

Centro de Costo: 404.01.02 - DIRECCIÓN DE PLANEAMIENTO, PRESUPUESTO Y ADMINISTRACIÓN

OEI.09 MEJORAR LA EFICIENCIA DE LA GESTIÓN INSTITUCIONAL DEL GORESAM

AEI.09.02 FORTALECER LA MODERNIZACIÓN DE LA GESTIÓN PÚBLICA

COD.	Actividad Operativa	Ubigeo	PROGRAMACION														Meta Fisica Anual	Prioridad
			Meta Anual S/.	U.M.	1	2	3	4	5	6	7	8	9	10	11	12		
19AO000373254	1.ACCIONES ADMINISTRATIVAS PARA LA ADQUISICIÓN Y RECEPCIÓN DE BIENES Y SERVICIOS REQUERIDOS PARA EL FUNCIONAMIENTO DE LA OGESS	220901 : TARAPOTO	1,566,419.00	001 : ACCION	1	1	1	1	1	1	1	1	1	1	1	1	12	1 : Muy Alta
19AO000373255	2.ACCIONES ADMINISTRATIVAS PARA LA ADQUISICIÓN Y RECEPCIÓN DE BIENES Y SERVICIOS REQUERIDOS PARA EL FUNCIONAMIENTO DE LA OGESS	220901 : TARAPOTO	262,545.00	060 : INFORME	0	0	1	0	0	1	0	0	1	0	0	1	4	1 : Muy Alta
19AO000373256	3.ACCIONES ADMINISTRATIVAS PARA LA ADQUISICIÓN Y RECEPCIÓN DE BIENES Y SERVICIOS REQUERIDOS PARA EL FUNCIONAMIENTO DE LA OGESS	220901 : TARAPOTO	121,662.00	060 : INFORME	1	1	1	1	1	1	1	1	1	1	1	1	12	1 : Muy Alta
19AO000373257	4.ACCIONES ADMINISTRATIVAS PARA LA ADQUISICIÓN Y RECEPCIÓN DE BIENES Y SERVICIOS REQUERIDOS PARA EL FUNCIONAMIENTO DE LA OGESS	220901 : TARAPOTO	915,170.00	050 : EXAMEN	1	1	1	1	1	1	1	1	1	1	1	1	12	1 : Muy Alta
19AO000373259	5.ACCIONES ADMINISTRATIVAS PARA LA ADQUISICIÓN Y RECEPCIÓN DE BIENES Y SERVICIOS REQUERIDOS PARA EL FUNCIONAMIENTO DE LA OGESS	220901 : TARAPOTO	12,946.00	001 : ACCION	0	0	1	0	0	0	0	0	0	0	0	0	1	1 : Muy Alta
19AO000373260	6.ACCIONES ADMINISTRATIVAS PARA LA ADQUISICIÓN Y RECEPCIÓN DE BIENES Y SERVICIOS REQUERIDOS PARA EL FUNCIONAMIENTO DE LA OGESS	220901 : TARAPOTO	5,000.00	006 : ATENCION	83	83	83	83	83	83	83	83	83	83	83	87	1,000	1 : Muy Alta
19AO000376546	ACCIONES DE PLANEAMIENTO, FORMULACIÓN Y PROGRAMACIÓN PRESUPUESTAL	220901 : TARAPOTO	3,000.00	599 : ACTA	0	0	0	1	0	0	0	0	1	0	0	0	2	1 : Muy Alta
19AO000376547	ACCIONES ADMINISTRATIVAS PARA LA ADQUISICIÓN Y RECEPCIÓN DE BIENES Y SERVICIOS REQUERIDOS PARA EL FUNCIONAMIENTO DE LA OGESS	220901 : TARAPOTO	632,000.00	001 : ACCION	1	1	1	1	1	1	1	1	1	1	1	1	12	1 : Muy Alta

GOBIERNO REGIONAL Sub - Gerencia de Planeamiento Estratégico y Estadística Regional SAN MARTIN

Centro de Costo: 404.01.03 - DIRECCIÓN DE DESARROLLO DE RECURSOS HUMANOS

OEI.09 MEJORAR LA EFICIENCIA DE LA GESTIÓN INSTITUCIONAL DEL GORESAM

AEI.09.02 FORTALECER LA MODERNIZACIÓN DE LA GESTIÓN PÚBLICA

COD.	Actividad Operativa	Ubigeo	PROGRAMACION														Meta Fisica Anual	Prioridad
			Meta Anual S/.	U.M.	1	2	3	4	5	6	7	8	9	10	11	12		
19AO000373174	1.ACCIONES ADMINISTRATIVAS RELACIONADAS CON PROCESOS DE RECLUTAMIENTO/SELECCIÓN/INCORPORACIÓN DE PERSONAL	220901 : TARAPOTO	1,368,165.00	001 : ACCION	1	1	1	1	1	1	1	1	1	1	1	1	12	1 : Muy Alta
19AO000373180	2.ACCIONES ADMINISTRATIVAS RELACIONADAS CON PROCESOS DE RECLUTAMIENTO/SELECCIÓN/INCORPORACIÓN DE PERSONAL	220901 : TARAPOTO	81,480.00	006 : ATENCION	42	42	42	42	42	42	42	42	42	42	40	40	500	1 : Muy Alta
19AO000373187	3.ACCIONES ADMINISTRATIVAS RELACIONADAS CON PROCESOS DE RECLUTAMIENTO/SELECCIÓN/INCORPORACIÓN DE PERSONAL	220901 : TARAPOTO	933,503.00	006 : ATENCION	295	295	295	295	295	295	295	295	295	295	295	296	3,541	1 : Muy Alta
19AO000373194	4.ACCIONES ADMINISTRATIVAS RELACIONADAS CON PROCESOS DE RECLUTAMIENTO/SELECCIÓN/INCORPORACIÓN DE PERSONAL	220901 : TARAPOTO	533,205.00	060 : INFORME	1	1	1	1	1	1	1	1	1	1	1	1	12	1 : Muy Alta
19AO000373202	5.ACCIONES ADMINISTRATIVAS RELACIONADAS CON PROCESOS DE RECLUTAMIENTO/SELECCIÓN/INCORPORACIÓN DE PERSONAL	220901 : TARAPOTO	433,675.00	050 : EXAMEN	292	292	292	292	292	292	292	292	292	292	290	290	3,500	1 : Muy Alta
19AO000373203	6.ACCIONES ADMINISTRATIVAS RELACIONADAS CON PROCESOS DE RECLUTAMIENTO/SELECCIÓN/INCORPORACIÓN DE PERSONAL	220901 : TARAPOTO	534,669.00	001 : ACCION	1	1	1	1	1	1	1	1	1	1	1	1	12	1 : Muy Alta
19AO000373206	7.ACCIONES ADMINISTRATIVAS RELACIONADAS CON PROCESOS DE RECLUTAMIENTO/SELECCIÓN/INCORPORACIÓN DE PERSONAL	220901 : TARAPOTO	341,997.00	031 : DIA-CAMA	21	21	21	21	21	21	21	21	21	21	20	20	250	1 : Muy Alta
19AO000373207	8.ACCIONES ADMINISTRATIVAS RELACIONADAS CON PROCESOS DE RECLUTAMIENTO/SELECCIÓN/INCORPORACIÓN DE PERSONAL	220901 : TARAPOTO	112,746.00	044 : ESTABLECIMIENTO DE SALUD	1	0	0	0	0	0	0	0	0	0	0	0	1	1 : Muy Alta
19AO000373209	10.ACCIONES ADMINISTRATIVAS RELACIONADAS CON PROCESOS DE RECLUTAMIENTO/SELECCIÓN/INCORPORACIÓN DE PERSONAL	220901 : TARAPOTO	28,797.00	044 : ESTABLECIMIENTO DE SALUD	1	0	0	0	0	0	0	0	0	0	0	0	1	1 : Muy Alta
19AO000376539	REUNIÓN DE TRABAJO Y/O COORDINACIÓN	220901 : TARAPOTO	3,000.00	599 : ACTA	0	0	0	0	0	1	0	0	0	0	0	1	2	1 : Muy Alta
19AO000376541	ACCIONES DE EVALUACIÓN DE DESEMPEÑO DEL PERSONAL	220901 : TARAPOTO	2,500.00	060 : INFORME	0	0	0	0	0	1	0	0	0	0	0	1	2	1 : Muy Alta

Centro de Costo: 404.01.04 - DIRECCIÓN DE GESTIÓN PRESTACIONAL

OEI.09 MEJORAR LA EFICIENCIA DE LA GESTIÓN INSTITUCIONAL DEL GORESAM

AEI.09.02 FORTALECER LA MODERNIZACIÓN DE LA GESTIÓN PÚBLICA

COD.	Actividad Operativa	Ubigeo	PROGRAMACION														Meta Fisica Anual	Prioridad
			Meta Anual S/.	U.M.	1	2	3	4	5	6	7	8	9	10	11	12		
19AO000376544	REUNIÓN DE TRABAJO Y/O COORDINACIÓN	220901 : TARAPOTO	2,224.00	599 : ACTA	0	0	0	0	1	0	0	0	0	0	1	0	2	1 : Muy Alta

Centro de Costo: 404.02 - HOSPITAL II-2 TARAPOTO

OEI.04 MEJORAR LA CALIDAD DE LA ATENCIÓN EN SALUD DE LA POBLACIÓN EN MAYOR CONDICIÓN DE VULNERABILIDAD

AEI.04.01 SERVICIOS DE SALUD PÚBLICO CON CALIDAD Y OPORTUNIDAD PARA LA REGIÓN

COD.	Actividad Operativa	Ubigeo	PROGRAMACION														Meta Fisica Anual	Prioridad
			Meta Anual S/.	U.M.	1	2	3	4	5	6	7	8	9	10	11	12		
19AO000354310	0515001 - LESIONES MEDULARES	220901 : TARAPOTO	70,775.00	006 : ATENCION	225	81	0	80	120	80	0	110	74	120	110	0	1,000	5 : Muy baja
19AO000354388	0515002 - AMPUTADOS DE MIEMBRO INFERIOR	220901 : TARAPOTO	1,000.00	006 : ATENCION	0	0	10	0	10	20	10	10	10	0	0	10	80	5 : Muy baja
19AO000354397	0515003 - AMPUTADOS DE MIEMBRO SUPERIOR	220901 : TARAPOTO	1,000.00	006 : ATENCION	0	0	0	10	0	10	0	0	10	0	0	10	40	5 : Muy baja
19AO000354403	0515004 - ENFERMEDAD MUSCULAR Y UNION MIONEURAL	220901 : TARAPOTO	9,000.00	006 : ATENCION	69	58	50	60	20	30	60	20	26	57	0	0	450	5 : Muy baja
19AO000354411	0515005 - LESIONES DEL NERVIO PERIFERICO	220901 : TARAPOTO	19,643.00	006 : ATENCION	619	373	900	600	1,200	600	500	1,200	500	784	800	324	8,400	5 : Muy baja

GOBIERNO REGIONAL Sub - Gerencia de Planeamiento Estratégico y Estadística Regional SAN MARTIN

19AO000354418	0515006 - TRANSTORNOS DEL DESARROLLO DE LA FUNCION MOTRIZ	220901 : TARAPOTO	2,742.00	006 : ATENCION	159	150	100	91	0	100	0	0	0	100	0	0	700	5 : Muy baja
19AO000354421	0515007 - ENFERMEDAD ARTICULAR DEGENERATIVA	220901 : TARAPOTO	5,072.00	006 : ATENCION	266	292	109	150	150	55	0	55	70	53	0	0	1,200	5 : Muy baja
19AO000357767	0515008 - ENFERMEDAD CEREBRO VASCULAR	220901 : TARAPOTO	12,680.00	006 : ATENCION	100	25	280	300	280	280	280	300	280	315	280	280	3,000	5 : Muy baja
19AO000357795	0515009 - ENCEFALOPATIA INFANTIL	220901 : TARAPOTO	5,072.00	006 : ATENCION	100	133	100	100	133	100	80	133	100	133	88	0	1,200	5 : Muy baja
19AO000357809	0515010 - ENFERMEDAD DE PARKINSON	220901 : TARAPOTO	1,000.00	006 : ATENCION	1	8	0	80	0	0	0	71	0	0	0	0	160	5 : Muy baja
19AO000357824	0515011 - SINDROME DE DOWN	220901 : TARAPOTO	1,000.00	006 : ATENCION	13	20	27	0	0	0	0	40	0	0	0	0	100	5 : Muy baja
19AO000357847	0515012 - TRANSTORNOS POSTULARES	220901 : TARAPOTO	8,000.00	006 : ATENCION	97	91	0	80	30	30	72	0	0	0	0	0	400	5 : Muy baja
19AO000357928	0515101 - HIPOACUSIA Y/O SORDERA	220901 : TARAPOTO	4,749.00	006 : ATENCION	13	15	8	0	8	16	10	0	10	0	0	0	80	5 : Muy baja
19AO000357936	0515102 - BAJA VISION Y/O CEGUERA	220901 : TARAPOTO	1,000.00	006 : ATENCION	0	0	0	0	0	0	0	0	0	12	0	0	12	5 : Muy baja
19AO000357954	0515103 - SORDOMUDEZ	220901 : TARAPOTO	1,000.00	006 : ATENCION	0	0	0	0	0	0	12	0	0	0	0	0	12	5 : Muy baja
19AO000357969	0515104 - PARALISIS CEREBRAL INFANTIL	220901 : TARAPOTO	68,654.00	006 : ATENCION	127	125	80	80	90	84	90	80	80	130	34	0	1,000	5 : Muy baja
19AO000357979	0515105 - ENFERMEDAD CEREBRO VASCULARES	220901 : TARAPOTO	2,000.00	006 : ATENCION	100	25	0	0	0	35	0	0	40	0	0	0	200	5 : Muy baja
19AO000358028	0515201 - TRANSTORNOS DE APRENDIZAJE	220901 : TARAPOTO	1,000.00	006 : ATENCION	38	41	0	60	40	20	0	13	33	15	80	60	400	5 : Muy baja
19AO000358048	0515202 - RETRASO MENTAL: LEVE, MODERADO, SEVERO	220901 : TARAPOTO	530.00	006 : ATENCION	24	25	14	14	18	18	14	13	18	16	16	10	200	5 : Muy baja
19AO000358295	0515203 - TRANSTORNOS DEL ESPECTRO AUTISTA	220901 : TARAPOTO	332.00	006 : ATENCION	38	19	0	0	0	0	10	0	0	13	0	0	80	5 : Muy baja
19AO000358308	0515204 - OTROS TRANSTORNOS DE SALUD MENTAL	220901 : TARAPOTO	1,000.00	006 : ATENCION	39	31	0	30	30	60	30	20	30	90	30	10	400	5 : Muy baja
19AO000358337	5005153 - CERTIFICACION DE DISCAPACIDAD	220901 : TARAPOTO	1,183.00	006 : ATENCION	18	16	25	17	20	27	10	19	15	10	10	13	200	5 : Muy baja
19AO000358339	5005154 - CERTIFICACION DE INCAPACIDAD PARA EL TRABAJO	220901 : TARAPOTO	1,211.00	006 : ATENCION	5	5	0	2	0	4	0	3	3	0	0	3	25	5 : Muy baja
19AO000358342	5005188. TAMIZAJE DE PERSONAS CON TRASTORNOS MENTALES Y PROBLEMAS PSICOSOCIALES	220901 : TARAPOTO	1,569.00	006 : ATENCION	56	114	300	162	300	300	158	158	500	500	300	152	3,000	5 : Muy baja
19AO000358346	TRATAMIENTO AMBULATORIO DE NIÑOS Y NIÑAS DE 03 A 17 AÑOS CON TRASTORNOS MENTALES Y DEL COMPORTAMIENTO Y/O PROBLEMAS PSICOSOCIALES PROPIOS DE LA INFANCIA Y LA ADOLESCENCIA	220901 : TARAPOTO	2,379.00	006 : ATENCION	0	0	10	5	5	10	5	20	5	5	10	5	80	5 : Muy baja
19AO000358410	TRATAMIENTO AMBULATORIO DE PERSONAS CON TRASTORNOS AFECTIVOS (DEPRESION Y CONDUCTA SUICIDA) Y DE ANSIEDAD	220901 : TARAPOTO	68,299.00	006 : ATENCION	221	126	242	240	290	230	230	230	230	290	230	101	2,660	5 : Muy baja
19AO000358412	TRATAMIENTO DE PERSONAS CON PROBLEMAS PSICOSOCIALES	220901 : TARAPOTO	69,887.00	006 : ATENCION	120	38	180	150	150	150	150	150	106	316	106	14	1,630	5 : Muy baja
19AO000358416	TRATAMIENTO CON INTERNAMIENTO DE PACIENTES CON TRASTORNO DEL COMPORTAMIENTO DEBIDO AL CONSUMO DE ALCOHOL	220901 : TARAPOTO	158,738.00	006 : ATENCION	1	0	0	0	0	0	2	0	1	0	0	1	5	5 : Muy baja
19AO000358422	TRATAMIENTO AMBULATORIO DE PERSONAS CON SINDROME O TRASTORNO PSICOTICO	220901 : TARAPOTO	10,419.00	006 : ATENCION	88	7	20	20	20	0	20	0	30	0	0	0	205	5 : Muy baja
19AO000358442	TRATAMIENTO CON INTERNAMIENTO DE PERSONAS CON SINDROME O TRASTORNO PSICOTICO	220901 : TARAPOTO	6,924.00	006 : ATENCION	1	0	1	2	0	2	0	0	2	2	0	1	11	5 : Muy baja
19AO000358460	TRATAMIENTO CON INTERNAMIENTO DE PERSONAS CON TRASTORNOS AFECTIVOS Y DE ANSIEDAD	220901 : TARAPOTO	69,267.00	006 : ATENCION	3	0	0	3	0	0	3	0	3	1	1	1	15	5 : Muy baja
19AO000358491	TRATAMIENTO AMBULATORIO DE PERSONAS CON TRASTORNO DEL COMPORTAMIENTO DEBIDO AL CONSUMO DE ALCOHOL	220901 : TARAPOTO	177,273.00	006 : ATENCION	26	7	24	20	24	12	24	0	24	24	0	20	205	5 : Muy baja

OEI.04 MEJORAR LA CALIDAD DE LA ATENCIÓN EN SALUD DE LA POBLACIÓN EN MAYOR CONDICIÓN DE VULNERABILIDAD

AEI.04.02 PARTO INSTITUCIONAL ACCESIBLE PARA LA POBLACIÓN GESTANTE

COD.	Actividad Operativa	Ubigeo	PROGRAMACION														Meta Fisica Anual	Prioridad
			Meta Anual S/.	U.M.	1	2	3	4	5	6	7	8	9	10	11	12		
19AO000358338	ATENCION DE PARTO NORMAL	220901 : TARAPOTO	12,871.00	208 : PARTO NORMAL	115	105	105	105	105	105	105	105	105	105	105	105	1,270	5 : Muy baja
19AO000358341	TRABAJO DE PARTO DISFUNCIONAL	220901 : TARAPOTO	368,759.00	209 : PARTO COMPLICADO	5	5	4	4	4	4	4	4	4	4	4	4	50	5 : Muy baja
19AO000358343	HEMORRAGIAS INTRAPARTO Y POS PARTO	220901 : TARAPOTO	5,286.00	209 : PARTO COMPLICADO	10	9	9	8	8	8	8	8	8	8	8	8	100	5 : Muy baja
		220901 :		210 :														

GOBIERNO REGIONAL Sub - Gerencia de Planeamiento Estratégico y Estadística Regional SAN MARTIN

19AO000358409	CESAREA	TARAPOTO	450,288.00	CESAREA	149	140	139	139	139	139	139	139	139	139	139	139	1,679	5 : Muy baja
19AO000358411	ATENCIÓN DEL PUERPERIO	220901 : TARAPOTO	7,888.00	211 : ATENCION PUERPERAL	5	5	5	5	5	5	5	5	5	5	5	5	60	5 : Muy baja
19AO000363326	COORDINACION Y SEGUIMIENTO DE LA REFERENCIA	220901 : TARAPOTO	1,165,507.00	006 : ATENCION	0	0	0	69	69	70	70	70	69	69	69	69	624	5 : Muy baja
19AO000363379	ATENCION DE LA EMERGENCIA Y URGENCIA ESPECIALIZADA	220901 : TARAPOTO	159,684.00	006 : ATENCION	0	0	0	56	56	56	56	56	56	56	56	52	500	5 : Muy baja
19AO000363436	ATENCION DE LA EMERGENCIA DE CUIDADOS INTENSIVOS	220901 : TARAPOTO	225,467.00	006 : ATENCION	0	0	0	47	47	47	47	47	47	47	45	46	420	5 : Muy baja
19AO000363503	ATENCION DE LA EMERGENCIA QUIRURGICA	220901 : TARAPOTO	419,992.00	006 : ATENCION	0	0	0	600	600	600	600	600	600	600	600	600	5,400	5 : Muy baja
19AO000363563	SERVICIO DE TRANSPORTE ASISTIDO DE LA EMERGENCIA	220901 : TARAPOTO	187,362.00	083 : PACIENTE ATENDIDO	0	0	0	400	400	400	400	400	400	400	400	400	3,600	5 : Muy baja
19AO000363591	SERVICIO DE TRANSPORTE ASISTIDO DE LA URGENCIA	220901 : TARAPOTO	209,759.00	006 : ATENCION	0	0	0	1,859	1,859	1,859	1,859	1,859	1,859	1,859	1,859	1,858	16,730	5 : Muy baja

OEI.04 MEJORAR LA CALIDAD DE LA ATENCIÓN EN SALUD DE LA POBLACIÓN EN MAYOR CONDICIÓN DE VULNERABILIDAD

AEI.04.03 ATENCIÓN PRENATAL OPORTUNA PARA LA POBLACIÓN GESTANTE

COD.	Actividad Operativa	Ubigeo	PROGRAMACION														Meta Fisica Anual	Prioridad
			Meta Anual S/.	U.M.	1	2	3	4	5	6	7	8	9	10	11	12		
19AO000353440	ATENCIÓN PARA LA PREVENCIÓN DEL EMBARAZO ADOLESCENTE	220901 : TARAPOTO	2,571.00	006 : ATENCION	2	2	1	1	2	1	1	1	1	1	1	1	15	5 : Muy baja
19AO000353560	ATENCION A LA GESTANTE	220901 : TARAPOTO	900,027.00	207 : GESTANTE ATENDIDA	20	21	19	19	19	19	19	19	19	19	19	19	231	5 : Muy baja
19AO000353578	EXÁMENES DE LABORATORIO COMPLETO	220901 : TARAPOTO	3,000.00	006 : ATENCION	122	104	108	108	108	108	108	108	108	108	108	108	1,306	5 : Muy baja
19AO000353586	ECOGRAFIA OBSTETRICA	220901 : TARAPOTO	3,789.00	006 : ATENCION	311	307	307	307	307	307	307	307	307	307	307	307	3,688	5 : Muy baja
19AO000353607	EVALUACIÓN DE BIENESTAR FETAL	220901 : TARAPOTO	3,792.00	006 : ATENCION	270	267	267	267	267	267	267	267	267	267	267	267	3,207	5 : Muy baja
19AO000357745	ANTICONCECPCION QUIRÚRGICA VOLUNTARIA	220901 : TARAPOTO	365,606.00	206 : PAREJA PROTEGIDA	35	32	32	32	32	32	32	32	32	32	32	32	387	5 : Muy baja
19AO000357759	DISPOSITIVO INTRAUTERINO	220901 : TARAPOTO	540.00	206 : PAREJA PROTEGIDA	1	0	1	0	0	1	0	1	0	1	0	0	5	5 : Muy baja
19AO000357763	ANTICONCEPCION HORMONAL INYECTABLE	220901 : TARAPOTO	500.00	206 : PAREJA PROTEGIDA	20	20	17	17	17	17	17	17	17	17	17	17	210	5 : Muy baja
19AO000357768	MÉTODO DE BARRERA	220901 : TARAPOTO	480.00	206 : PAREJA PROTEGIDA	10	10	6	6	6	6	6	6	6	6	6	6	80	5 : Muy baja
19AO000357784	ANTICONCEPCION HORMONAL ORAL	220901 : TARAPOTO	1,680.00	206 : PAREJA PROTEGIDA	2	2	2	2	2	2	2	2	2	2	1	1	22	5 : Muy baja
19AO000357793	ANTICONCEPTIVO HORMONAL MENSUAL INYECTABLE	220901 : TARAPOTO	1,752.00	206 : PAREJA PROTEGIDA	6	4	4	4	4	4	4	4	4	4	4	4	50	5 : Muy baja
19AO000357802	IMPLANTE	220901 : TARAPOTO	3,000.00	206 : PAREJA PROTEGIDA	37	34	33	33	33	32	32	32	32	32	32	32	394	5 : Muy baja
19AO000357844	COMPLICACIONES POR AQV. FEMENINO	220901 : TARAPOTO	0.00	083 : PACIENTE ATENDIDO	0	0	0	0	1	0	0	0	0	0	0	0	1	5 : Muy baja
19AO000357851	COMPLICACIONES POR USO DE DIU	220901 : TARAPOTO	0.00	083 : PACIENTE ATENDIDO	0	0	1	0	0	0	0	0	0	0	0	0	1	5 : Muy baja
19AO000357921	ANTICONCEPCION HORMONAL DE EMERGENCIA	220901 : TARAPOTO	0.00	083 : PACIENTE ATENDIDO	1	0	1	1	1	1	1	1	1	1	1	0	10	5 : Muy baja
19AO000357933	ORIENTACIÓN Y CONSEJERÍA EN SALUD SEXUAL SEXUAL Y REPRODUCTIVA	220901 : TARAPOTO	1,290.00	259 : PERSONA INFORMADA	159	150	150	150	150	150	150	150	150	150	150	150	1,809	5 : Muy baja
19AO000357981	AMENAZA DE PARTO PREMATURO	220901 : TARAPOTO	311,013.00	207 : GESTANTE ATENDIDA	32	28	27	27	27	27	27	27	27	27	27	27	330	5 : Muy baja
19AO000358000	HEMORRAGIA DE LA PRIMERA MITAD DEL EMBARAZO SIN LAPAROTOMIA	220901 : TARAPOTO	1,523.00	207 : GESTANTE ATENDIDA	58	59	59	58	58	58	58	58	58	58	58	58	698	5 : Muy baja
19AO000358008	HEMORRAGIA DE LA SEGUNDA MITAD DEL EMBARAZO	220901 : TARAPOTO	1,670.00	207 : GESTANTE ATENDIDA	5	5	3	3	3	3	3	3	3	3	3	3	40	5 : Muy baja
19AO000358017	HIPEREMESIS GRAVIDICA	220901 : TARAPOTO	1,803.00	207 : GESTANTE ATENDIDA	5	4	5	4	3	3	3	3	3	3	4	5	45	5 : Muy baja
19AO000358025	INFECCIÓN DEL TRACTO URINARIO	220901 : TARAPOTO	0.00	207 : GESTANTE ATENDIDA	15	14	12	12	12	12	12	15	12	12	12	12	152	5 : Muy baja
19AO000358040	RUPTURA PREMATURA DE MEMBRANAS	220901 :	1,400.00	207 : GESTANTE	3	3	4	4	4	4	4	4	4	4	4	3	45	5 : Muy baja

GOBIERNO REGIONAL Sub - Gerencia de Planeamiento Estratégico y Estadística Regional SAN MARTIN

		TARAPOTO		ATENDIDA															
19AO000358289	HEMORRAGIA DE LA PRIMERA MITAD DEL EMBARAZO CON LAPAROTOMIA	220901 : TARAPOTO	1,730.00	207 : GESTANTE ATENDIDA	7	5	6	5	5	5	5	5	6	6	5	5	65	5 : Muy baja
19AO000358311	TRASTORNOS HIPERTENSIVOS DEL EMBARAZO	220901 : TARAPOTO	1,650.00	207 : GESTANTE ATENDIDA	33	27	26	26	26	26	26	26	26	26	26	26	320	5 : Muy baja
19AO000358324	TRASTORNOS METABÓLICOS DEL EMBARAZO	220901 : TARAPOTO	1,530.00	207 : GESTANTE ATENDIDA	11	7	7	7	7	7	7	7	7	7	7	7	88	5 : Muy baja
19AO000358333	OTRAS ENFERMEDADES DEL EMBARAZO	220901 : TARAPOTO	1,058.00	207 : GESTANTE ATENDIDA	6	5	5	5	5	5	5	4	2	2	2	4	50	5 : Muy baja
19AO000358414	ENDOMITRITIS PUERPERAL	220901 : TARAPOTO	468,879.00	212 : EGRESO	2	2	2	2	2	2	2	2	1	1	1	1	20	5 : Muy baja
19AO000358418	MASTITIS	220901 : TARAPOTO	1,385.00	212 : EGRESO	1	1	1	1	1	1	1	1	1	1	1	1	12	5 : Muy baja
19AO000358424	OTRAS COMPLICACIONES DEL PUERPERIO	220901 : TARAPOTO	4,009.00	212 : EGRESO	5	5	4	4	4	4	4	4	4	4	4	4	50	5 : Muy baja
19AO000358428	SHOCK HIPOVOLEMICO	220901 : TARAPOTO	411,138.00	212 : EGRESO	1	0	0	1	0	1	0	1	1	0	0	0	5	5 : Muy baja
19AO000358466	SHOCK SÉPTICO OBSTETRICO	220901 : TARAPOTO	2,710.00	212 : EGRESO	1	0	0	2	0	0	2	0	1	0	0	0	6	5 : Muy baja
19AO000358488	SÍNDROME DE HELLP	220901 : TARAPOTO	2,711.00	212 : EGRESO	0	2	0	2	2	0	0	2	2	0	2	0	12	5 : Muy baja
19AO000358516	ATENCIÓN DE GESTANTES COMPLICADAS EN UCI	220901 : TARAPOTO	2,711.00	212 : EGRESO	3	3	3	3	3	3	3	3	2	0	2	2	30	5 : Muy baja
19AO000358537	ECLAMPSIA SEVERA	220901 : TARAPOTO	2,711.00	212 : EGRESO	2	2	4	2	2	1	2	1	1	1	1	1	20	5 : Muy baja
19AO000358571	REFERENCIA DE FUNCIONES OBSTETRICAS NEONATALES ESENCIALES	220901 : TARAPOTO	4,681.00	214 : GESTANTE Y/O NEONATO REFERIDO	6	6	6	5	5	6	5	5	5	6	5	5	65	5 : Muy baja
19AO000358608	ATENCIÓN INMEDIATA DEL RECIÉN NACIDO	220901 : TARAPOTO	505,097.00	239 : RECIEN NACIDO ATENDIDO	262	258	258	258	258	258	258	258	258	258	258	258	3,100	5 : Muy baja
19AO000358659	ATENCIÓN DEL RECIÉN NACIDO CON COMPLICACIONES	220901 : TARAPOTO	547,771.00	212 : EGRESO	95	95	94	94	94	94	94	94	94	94	94	94	1,130	5 : Muy baja
19AO000358719	ASFIXIA DEL NACIMIENTO	220901 : TARAPOTO	0.00	212 : EGRESO	3	3	3	0	3	0	2	2	2	2	2	0	22	5 : Muy baja
19AO000358725	NEONATO AFECTADO POR EL PARTO	220901 : TARAPOTO	0.00	212 : EGRESO	3	3	0	2	0	3	0	3	0	2	0	0	16	5 : Muy baja
19AO000358735	NEONATO AFECTADO POR CONDICIONES MATERNAS	220901 : TARAPOTO	0.00	212 : EGRESO	2	0	2	0	2	0	2	0	0	0	0	0	8	5 : Muy baja
19AO000358740	BAJO PESO AL NACER Y PREMATURO	220901 : TARAPOTO	0.00	212 : EGRESO	20	15	15	15	15	15	15	15	15	15	15	15	185	5 : Muy baja
19AO000358950	OFTALMIA DEL RECIÉN NACIDO	220901 : TARAPOTO	0.00	212 : EGRESO	18	12	12	12	12	12	12	12	12	12	12	12	150	5 : Muy baja
19AO000358963	SÍFILIS CONGÉNITA	220901 : TARAPOTO	0.00	212 : EGRESO	2	0	2	0	2	0	2	0	2	0	0	0	10	5 : Muy baja
19AO000358971	ONFALITIS	220901 : TARAPOTO	0.00	212 : EGRESO	1	0	2	0	0	2	0	1	0	0	0	0	6	5 : Muy baja
19AO000358981	SEPSIS NEONATAL	220901 : TARAPOTO	0.00	212 : EGRESO	21	29	20	20	20	20	20	20	20	20	20	20	250	5 : Muy baja
19AO000358994	TRASTORNOS METABÓLICOS DEL RECIÉN NACIDO,ICTERICIA NEONATAL NO FISIOLOGICA	220901 : TARAPOTO	0.00	212 : EGRESO	22	18	18	18	18	18	18	18	18	18	18	18	220	5 : Muy baja
19AO000359024	DIFICULTAD DEL RECIÉN NACIDO	220901 : TARAPOTO	0.00	212 : EGRESO	11	13	12	11	11	11	11	11	11	11	11	11	135	5 : Muy baja
19AO000359035	CONVULSIONES NEONATALES	220901 : TARAPOTO	0.00	212 : EGRESO	2	0	0	2	0	2	0	0	2	0	0	0	8	5 : Muy baja
19AO000359050	HIPOTIROIDISMO CONGENITO	220901 : TARAPOTO	0.00	212 : EGRESO	1	0	0	1	0	1	0	0	1	0	0	0	4	5 : Muy baja
19AO000359063	INCOMPATIBILIDAD RH/ABO EN EL RECIÉN NACIDO	220901 : TARAPOTO	0.00	212 : EGRESO	6	4	4	4	4	4	4	4	4	4	4	4	50	5 : Muy baja
19AO000359072	HIDROCEFALIA CONGENITA	220901 : TARAPOTO	0.00	212 : EGRESO	1	0	0	2	0	2	0	2	0	2	1	0	10	5 : Muy baja
19AO000359076	PALADAR HENDIDO FISURA LABIO PALATINO	220901 : TARAPOTO	0.00	212 : EGRESO	2	0	2	0	3	3	0	2	0	0	0	0	12	5 : Muy baja
19AO000359081	DISPLACÍA EVOLUTIVA DE CADERA	220901 : TARAPOTO	0.00	212 : EGRESO	0	0	1	0	0	0	1	0	0	0	0	0	2	5 : Muy baja
19AO000359882	ATENCIÓN DEL RECIÉN NACIDO CON COMPLICACIONES QUE REQUIERE UNIDAD DE CUIDADOS INTENSIVOS NEONATALES	220901 : TARAPOTO	249,292.00	212 : EGRESO	50	55	40	30	42	44	50	40	35	40	60	50	536	5 : Muy baja
19AO000359915	RECIÉN NACIDO DE BAJO PESO AL NACIMIENTO	220901 : TARAPOTO	0.00	212 : EGRESO	16	14	14	14	14	14	14	14	14	14	14	14	170	5 : Muy baja
19AO000359976	ASFIXIA DEL NACIMIENTO	220901 :	0.00	212 : EGRESO	3	2	2	2	2	2	2	2	2	2	2	2	25	5 : Muy baja

GOBIERNO REGIONAL Sub - Gerencia de Planeamiento Estratégico y Estadística Regional SAN MARTIN

		TARAPOTO																	
19AO000359999	NEONATO AFECTADO POR EL PARTO	220901 : TARAPOTO	0.00	212 : EGRESO	2	0	2	0	2	0	2	0	0	2	0	0	10	5 : Muy baja
19AO000360016	SEPSIS NEONATAL	220901 : TARAPOTO	0.00	212 : EGRESO	7	7	7	7	7	7	7	7	7	7	7	3	80	5 : Muy baja
19AO000360044	DIFICULTAD RESPIRATORIA DEL RECIÉN NACIDO	220901 : TARAPOTO	0.00	212 : EGRESO	20	16	18	15	15	15	15	15	15	15	15	15	189	5 : Muy baja
19AO000360068	CONVULSIONES NEONATALES	220901 : TARAPOTO	0.00	212 : EGRESO	3	0	0	3	0	0	3	0	0	1	0	0	10	5 : Muy baja
19AO000360084	INCOMPATIBILIDAD RH/ABO EN EL RECIÉN NACIDO	220901 : TARAPOTO	0.00	212 : EGRESO	3	0	0	3	0	3	0	0	1	0	0	0	10	5 : Muy baja
19AO000360104	HIDROCEFALIA CONGENITA	220901 : TARAPOTO	0.00	212 : EGRESO	1	0	1	0	0	1	0	1	0	1	0	0	5	5 : Muy baja
19AO000360144	ATENDER AL RECIÉN NACIDO EN ALOJAMIENTO CONJUNTO	220901 : TARAPOTO	8,458.00	239 : RECIEN NACIDO ATENDIDO	253	246	245	245	245	245	245	245	245	245	245	245	2,949	5 : Muy baja
19AO000360287	TRASTORNOS METABÓLICOS DEL RECIÉN NACIDO ICTERICIA NEONATAL NO FISIOLÓGICA	220901 : TARAPOTO	0.00	212 : EGRESO	3	0	3	0	0	3	0	4	5	4	0	0	22	5 : Muy baja

OEI.04 MEJORAR LA CALIDAD DE LA ATENCIÓN EN SALUD DE LA POBLACIÓN EN MAYOR CONDICIÓN DE VULNERABILIDAD

AEI.04.05 ACTIVIDADES DE CONTROL VECTORIAL DE ENFERMEDADES METAXÉNICAS EN LOCALIDADES DE RIESGO

COD.	Actividad Operativa	Ubigeo	PROGRAMACION														Meta Fisica Anual	Prioridad
			Meta Anual S/.	U.M.	1	2	3	4	5	6	7	8	9	10	11	12		
19AO000363894	EVALUACION PROGRAMA DE METAXENICAS Y ZOONOSIS	220901 : TARAPOTO	7,107.00	060 : INFORME	0	0	1	0	0	1	0	0	1	0	0	1	4	5 : Muy baja
19AO000363900	LOCALIZACION Y DIAGNOSTICO DE CASOS DE MALARIA	220901 : TARAPOTO	359,280.00	394 : PERSONA TRATADA	17	15	15	17	15	15	17	15	17	15	15	17	190	5 : Muy baja
19AO000363912	TRATAMIENTO Y SEGUIMIENTO DE LOS CASOS DIAGNOSTICADOS DE MALARIA CON PLASMODIUM VIVAX	220901 : TARAPOTO	0.00	394 : PERSONA TRATADA	2	2	3	3	3	3	2	2	2	2	3	3	30	5 : Muy baja
19AO000363916	TRATAMIENTO Y SEGUIMIENTO DE LOS CASOS DIAGNOSTICADOS CON MALARIA FALCIPARUM	220901 : TARAPOTO	0.00	394 : PERSONA TRATADA	0	1	0	1	1	0	1	0	0	0	1	0	5	5 : Muy baja
19AO000363923	DETECCION Y DIAGNOSTICO DE CASO PROBABLE DE DENGUE	220901 : TARAPOTO	15,735.00	394 : PERSONA TRATADA	41	41	42	41	41	44	41	41	42	44	41	41	500	5 : Muy baja
19AO000363928	ATENCION CASOS DE DENGUE SIN SIGNOS DE ALARMA	220901 : TARAPOTO	0.00	394 : PERSONA TRATADA	25	25	25	25	25	25	25	25	25	25	25	25	300	5 : Muy baja
19AO000363932	ATENCION Y TRATAMIENTO DE CASOS DE DENGUE CON SIGNOS DE ALARMA	220901 : TARAPOTO	0.00	394 : PERSONA TRATADA	16	16	16	16	16	16	16	16	16	16	16	19	195	5 : Muy baja
19AO000363936	ATENCION Y TRATAMIENTO DE CASOS DE DENGUE GRAVE	220901 : TARAPOTO	0.00	394 : PERSONA TRATADA	1	0	0	1	0	0	1	0	0	1	0	1	5	5 : Muy baja
19AO000363940	DETECCION Y DIAGNOSTICO DE CASOS DE BARTONELOSIS	220901 : TARAPOTO	370.00	394 : PERSONA TRATADA	0	0	0	1	0	0	0	0	0	0	0	0	1	5 : Muy baja
19AO000363948	TRATAMIENTO DE CASOS DE BARTONELOSIS AGUDA	220901 : TARAPOTO	0.00	394 : PERSONA TRATADA	1	0	0	0	0	0	0	0	0	0	0	0	1	5 : Muy baja
19AO000363952	TRATAMIENTO DE CASOS DE BARTONELOSIS AGUDA GRAVE	220901 : TARAPOTO	0.00	394 : PERSONA TRATADA	0	0	1	0	0	0	0	0	0	0	0	0	1	5 : Muy baja
19AO000363961	TRATAMIENTO DE CASOS BARTONELOSIS VERRUCOSA	220901 : TARAPOTO	0.00	394 : PERSONA TRATADA	1	0	0	0	0	0	0	0	0	0	0	0	1	5 : Muy baja
19AO000363966	DIAGNOSTICO Y TRATAMIENTO DE LOS CASOS DE FIEBRE AMARILLA	220901 : TARAPOTO	739.00	394 : PERSONA TRATADA	0	1	0	1	0	1	0	1	0	0	1	0	5	5 : Muy baja
19AO000363977	LOCALIZACION Y DIAGNOSTICO DE CASOS DE LEISHMANIOSIS CUTANEA Y MUCOCUTANEA	220901 : TARAPOTO	1,478.00	394 : PERSONA TRATADA	2	2	2	2	2	3	3	3	2	2	2	2	27	5 : Muy baja
19AO000363983	TRATAMIENTO DE CASOS DE LEISHMANIOSIS CUTANEO Y MUCOCUTANEA CON DROGAS DE 1RA LINEA	220901 : TARAPOTO	0.00	394 : PERSONA TRATADA	1	1	1	1	1	1	1	1	1	1	1	1	12	5 : Muy baja
19AO000363985	TRATAMIENTO DE CASOS DE LEISHMANIOSIS CON FALTA DE RESPUESTA A SALES ANTIMONIALES	220901 : TARAPOTO	0.00	394 : PERSONA TRATADA	1	0	0	0	0	0	0	0	0	0	0	0	1	5 : Muy baja
19AO000363988	TRATAMIENTO DE CASOS DE LEISHMANIOSIS CUTANEA MUCOSA GRAVE (LMCG)	220901 : TARAPOTO	0.00	394 : PERSONA TRATADA	1	0	0	0	0	0	0	0	0	0	0	0	1	5 : Muy baja
19AO000363989	LOCALIZACION Y DIAGNOSTICO DE CASOS DE CHAGAS EN MENORES DE 15 AÑOS	220901 : TARAPOTO	370.00	394 : PERSONA TRATADA	1	0	0	0	0	0	0	0	0	0	0	0	1	5 : Muy baja
				394 :														

GOBIERNO REGIONAL Sub - Gerencia de Planeamiento Estratégico y Estadística Regional SAN MARTIN

19AO000363990	TRATAMIENTO DE LOS CASOS DIAGNOSTICADOS CON CHAGAS	220901 : TARAPOTO	0.00	PERSONA TRATADA	1	0	0	0	0	0	0	0	0	0	0	0	1	5 : Muy baja
19AO000363992	LOCALIZACIÓN Y DIAGNÓSTICO DE CASOS PROBABLES DE CHIKUNGUNYA	220901 : TARAPOTO	5,916.00	394 : PERSONA TRATADA	13	13	13	13	13	13	13	12	13	12	10	12	150	5 : Muy baja
19AO000363994	ATENCIÓN Y TRATAMIENTO DE CASOS DE CHIKUNGUNYA	220901 : TARAPOTO	0.00	394 : PERSONA TRATADA	1	0	0	0	0	0	0	0	0	0	0	0	1	5 : Muy baja
19AO000363996	PERSONA EXPUESTA A RABIA RECIBE ATENCION INTEGRAL	220901 : TARAPOTO	494,578.00	394 : PERSONA TRATADA	8	8	8	9	9	9	9	9	9	9	9	9	105	5 : Muy baja
19AO000364006	PERSONA EXPUESTA A RABIA CON DIAGNOSTICO CONFIRMATORIO	220901 : TARAPOTO	339.00	394 : PERSONA TRATADA	1	0	0	0	0	0	0	0	0	0	0	0	1	5 : Muy baja
19AO000364011	MANEJO PRIMARIO DE ACCIDENTES POR TODO TIPO DE ANIMALES PONZOÑOSOS	220901 : TARAPOTO	4,249.00	394 : PERSONA TRATADA	9	9	9	9	9	9	9	9	9	9	9	11	110	5 : Muy baja
19AO000364013	TRATAMIENTO DE PERSONAS CON DIAGNOSTICO DE ACCIDENTE POR ARACNIDOS	220901 : TARAPOTO	0.00	394 : PERSONA TRATADA	2	3	3	3	3	3	3	3	3	3	3	3	35	5 : Muy baja
19AO000364015	TRATAMIENTO DE LAS COMPLICACIONES POR ACCIDENTES DE ARACNIDOS	220901 : TARAPOTO	0.00	394 : PERSONA TRATADA	0	0	0	0	0	1	0	0	0	0	0	1	2	5 : Muy baja
19AO000364017	TRATAMIENTO DE PERSONAS CON DIAGNOSTICO DE ACCIDENTE POR OFIDISMO	220901 : TARAPOTO	0.00	394 : PERSONA TRATADA	5	5	5	5	5	5	5	5	5	5	5	5	60	5 : Muy baja
19AO000364020	TRATAMIENTO DE LAS COMPLICACIONES POR ACCIDENTES DE OFIDICOS	220901 : TARAPOTO	0.00	394 : PERSONA TRATADA	2	3	3	3	3	3	3	3	3	3	3	3	35	5 : Muy baja
19AO000364024	TRATAMIENTO DE PERSONAS CON DIAGNOSTICO DE ACCIDENTE POR OTRAS ESPECIES DE ANIMALES	220901 : TARAPOTO	0.00	394 : PERSONA TRATADA	1	1	1	2	2	2	1	1	1	1	1	1	15	5 : Muy baja
19AO000364026	DIAGNOSTICO DE PERSONAS CON SOSPECHA DE BRUCELA	220901 : TARAPOTO	339.00	394 : PERSONA TRATADA	1	0	0	0	0	0	0	0	0	0	0	0	1	5 : Muy baja
19AO000364028	DIAGNOSTICO ESPECIALIZADO DE BRUCELOSIS	220901 : TARAPOTO	0.00	394 : PERSONA TRATADA	0	1	0	0	0	0	0	0	0	0	0	0	1	5 : Muy baja
19AO000364031	PERSONAS TRATADAS CON DIAGNOSTICO DE BRUCELOSIS	220901 : TARAPOTO	0.00	394 : PERSONA TRATADA	1	0	0	0	0	0	0	0	0	0	0	0	1	5 : Muy baja
19AO000364032	DIAGNOSTICO Y TRATAMIENTO DE PERSONAS CON SOSPECHA DE LEPTOSPIROSIS	220901 : TARAPOTO	7,649.00	394 : PERSONA TRATADA	14	15	15	15	15	15	15	15	15	15	15	15	179	5 : Muy baja
19AO000364038	PERSONA TRATADA CON DIAGNOSTICO DE LEPTOSPIROSIS COMPLICADO	220901 : TARAPOTO	0.00	394 : PERSONA TRATADA	1	1	1	1	1	1	1	1	1	2	2	2	15	5 : Muy baja
19AO000364044	TRATAMIENTO DE PERSONAS CON TENIASIS	220901 : TARAPOTO	0.00	394 : PERSONA TRATADA	1	0	0	0	0	0	0	0	0	0	0	0	1	5 : Muy baja
19AO000364046	DIAGNOSTICO Y TRATAMIENTO DE CISTICERCOSIS	220901 : TARAPOTO	0.00	394 : PERSONA TRATADA	1	0	0	0	0	0	0	0	0	0	0	0	1	5 : Muy baja
19AO000364049	DIAGNOSTICO CONFIRMATORIO DE EQUINOCOSIS EN LABORATORIO REFENCIAL	220901 : TARAPOTO	0.00	394 : PERSONA TRATADA	1	0	0	0	0	0	0	0	0	0	0	0	1	5 : Muy baja
19AO000364057	PERSONA TRATADA CON DIAGNOSTICO DE EQUINOCOCOSIS	220901 : TARAPOTO	0.00	394 : PERSONA TRATADA	1	0	0	0	0	0	0	0	0	0	0	0	1	5 : Muy baja

OEI.04 MEJORAR LA CALIDAD DE LA ATENCIÓN EN SALUD DE LA POBLACIÓN EN MAYOR CONDICIÓN DE VULNERABILIDAD

AEI.04.06 MEDIDAS PREVENTIVAS DE ENFERMEDADES TRANSMISIBLES DE MANERA OPORTUNA PARA LA POBLACIÓN DE LOCALIDADES EN RIESGO

COD.	Actividad Operativa	Ubigeo	PROGRAMACION														Meta Fisica Anual	Prioridad
			Meta Anual S/.	U.M.	1	2	3	4	5	6	7	8	9	10	11	12		
19AO000360124	CONSEJERÍA EN PREVENCIÓN Y TAMIZAJE PARA ITS Y VIH	220901 : TARAPOTO	0.00	259 : PERSONA INFORMADA	125	125	125	125	125	125	125	125	125	125	125	125	1,500	5 : Muy baja
19AO000360707	TAMIZAJE PARA ITS Y VIH A POBLACIÓN ADULTA Y JOVEN	220901 : TARAPOTO	93,217.00	259 : PERSONA INFORMADA	125	125	125	125	125	125	125	125	125	125	125	125	1,500	5 : Muy baja
19AO000360752	ADOLESCENTES QUE RECIBEN ATENCIÓN PREVENTIVA EN ITS Y VIH	220901 : TARAPOTO	46,553.00	088 : PERSONA CAPACITADA	25	25	25	25	25	25	25	25	25	25	25	25	300	5 : Muy baja
19AO000360768	POBLACIÓN PRIVADA DE LIBERTAD (PPL) QUE RECIBEN ATENCIÓN PREVENTIVA EN ITS Y VIH	220901 : TARAPOTO	182,888.00	394 : PERSONA TRATADA	2	2	3	2	2	2	2	2	2	2	2	2	25	5 : Muy baja
19AO000360773	PERSONAS CON EXPOSICIÓN OCUPACIONAL AL VIH Y HEPATITIS B RECIBEN ATENCIÓN PARA LA PREVENCIÓN	220901 : TARAPOTO	0.00	394 : PERSONA TRATADA	0	0	2	0	0	2	0	0	0	2	0	0	6	5 : Muy baja
19AO000360787	PERSONAS CON DIAGNOSTICO DE INFECCIÓN DE TRANSMISIÓN SEXUAL (ITS) QUE RECIBE	220901 : TARAPOTO	164,591.00	087 : PERSONA ATENDIDA	68	68	68	68	68	68	68	70	68	68	68	70	820	5 : Muy baja

GOBIERNO REGIONAL Sub - Gerencia de Planeamiento Estratégico y Estadística Regional SAN MARTIN

	TRATAMIENTO																	
19AO000360807	NIÑOS Y ADOLESCENTES CON DIAGNÓSTICO DE VIH QUE RECIBEN ATENCIÓN INTEGRAL	220901 : TARAPOTO	218,730.00	087 : PERSONA ATENDIDA	1	2	2	2	2	1	2	2	2	1	2	1	20	5 : Muy baja
19AO000360831	ADULTOS Y JÓVENES CON DIAGNÓSTICO DE VIH QUE RECIBEN ATENCIÓN INTEGRAL	220901 : TARAPOTO	29,776.00	087 : PERSONA ATENDIDA	68	68	68	68	68	68	68	68	68	68	72	68	820	5 : Muy baja
19AO000360857	GESTANTES CON DIAGNOSTICO DE VIH, QUE RECIBEN ATENCION INTEGRAL	220901 : TARAPOTO	33,228.00	087 : PERSONA ATENDIDA	2	2	3	3	3	3	3	2	2	2	3	2	30	5 : Muy baja
19AO000360861	NIÑOS EXPUESTOS AL VIH, QUE RECIBEN ATENCION INTEGRAL	220901 : TARAPOTO	33,227.00	087 : PERSONA ATENDIDA	3	3	3	3	3	3	2	2	2	2	2	2	30	5 : Muy baja
19AO000360965	GESTANTES CON DIAGNOSTICO DE SÍFILIS Y SUS PAREJAS, QUE RECIBEN ATENCIÓN INTEGRAL	220901 : TARAPOTO	13,385.00	207 : GESTANTE ATENDIDA	2	2	2	2	2	2	2	2	2	2	2	0	22	5 : Muy baja
19AO000360969	NIÑOS EXPUESTOS A SÍFILIS Y NIÑOS CON SÍFILIS CONGÉNITA, QUE RECIBEN ATENCIÓN INTEGRAL	220901 : TARAPOTO	2,549.00	207 : GESTANTE ATENDIDA	0	1	0	0	0	1	0	0	1	0	0	1	4	5 : Muy baja
19AO000360976	ATENCION CURATIVA CON DROGAS DE SEGUNDA LINEA XDR	220901 : TARAPOTO	117,887.00	394 : PERSONA TRATADA	1	0	0	0	0	0	1	0	0	0	0	0	2	5 : Muy baja
19AO000360993	ATENCION CURATIVA DE TB Y DIABETES MELLITUS	220901 : TARAPOTO	242,917.00	394 : PERSONA TRATADA	0	1	0	0	1	0	0	1	0	0	1	0	4	5 : Muy baja
19AO000360996	ATENCION DE TB E INSUFICIENCIA RENAL	220901 : TARAPOTO	0.00	394 : PERSONA TRATADA	0	0	0	1	0	0	0	0	1	0	0	0	2	5 : Muy baja
19AO000360997	ATENCION CURATIVA DE ASMA / EPOC	220901 : TARAPOTO	0.00	394 : PERSONA TRATADA	0	0	1	0	0	0	1	0	0	0	0	0	2	5 : Muy baja
19AO000361978	EVALUACIÓN DEL PROGRAMA DE TB/VIH-SIDA	220901 : TARAPOTO	268,120.00	060 : INFORME	0	0	0	0	0	0	1	0	0	0	0	1	2	5 : Muy baja
19AO000361995	IDENTIFICACION Y EXAMEN DE SINTOMATICOS RESPIRATORIOS EN LAS ATENCIONES A PERSONAS > 15 AÑOS	220901 : TARAPOTO	560,323.00	087 : PERSONA ATENDIDA	117	117	117	117	117	117	117	117	117	117	117	113	1,400	5 : Muy baja
19AO000362002	SEGUIMIENTO DIAGNOSTICO AL SINTOMATICOS RESPIRATORIOS CON 2 RESULTADOS DE BACILOSCOPIA	220901 : TARAPOTO	0.00	087 : PERSONA ATENDIDA	12	12	12	12	12	12	12	15	12	12	12	15	150	5 : Muy baja
19AO000362576	DIAGNOSTICO DE TUBERCULOSIS PULMONAR	220901 : TARAPOTO	372,427.00	393 : PERSONA DIAGNOSTICADA	9	9	9	9	9	9	9	9	9	9	9	11	110	5 : Muy baja
19AO000362583	DIAGNOSTICO DE TUBERCULOSIS EXTRA PULMONAR	220901 : TARAPOTO	6,109.00	393 : PERSONA DIAGNOSTICADA	5	5	5	5	5	5	5	5	5	5	5	5	60	5 : Muy baja
19AO000363377	ATENCION DE PERSONAS PRIVADAS DE LIBERTAD EN TRATAMIENTO TB QUE PRESENTAN COMPLICACIONES Y	220901 : TARAPOTO	230.00	394 : PERSONA TRATADA	0	2	0	2	0	0	2	2	2	0	0	0	10	5 : Muy baja
19AO000363407	DESPISTAJE Y DIAGNOSTICO DE TB Y VIH/SIDA	220901 : TARAPOTO	11,875.00	394 : PERSONA TRATADA	9	9	9	9	9	9	9	9	9	9	9	11	110	5 : Muy baja
19AO000363410	DESPISTAJE Y DIAGNOSTICO PARA PACIENTES CON TB Y DIABETES MELLITUS	220901 : TARAPOTO	1,320.00	394 : PERSONA TRATADA	1	1	1	1	1	1	1	1	1	1	1	1	12	5 : Muy baja
19AO000363415	DESPISTAJE Y DIAGNOSTICO PARA PACIENTES CON TB E INSUFICIENCIA RENAL	220901 : TARAPOTO	0.00	394 : PERSONA TRATADA	0	0	1	0	0	0	1	0	0	0	1	0	3	5 : Muy baja
19AO000363420	DESPISTAJE Y DIAGNOSTICO DE TB Y ASMA	220901 : TARAPOTO	0.00	394 : PERSONA TRATADA	0	0	1	0	0	0	1	0	0	0	1	0	3	5 : Muy baja
19AO000363426	DESPISTAJE Y DIAGNOSTICO DE TB Y EPOC	220901 : TARAPOTO	0.00	394 : PERSONA TRATADA	0	0	1	0	0	0	1	0	0	0	0	1	3	5 : Muy baja
19AO000363435	SERVICIOS DE ATENCION DE TUBERCULOSIS CON MEDIDAS DE CONTROL DE INFECCIONES Y BIOSEGURIDAD	220901 : TARAPOTO	7,169.00	395 : TRABAJADOR PROTEGIDO	1	0	1	0	0	1	0	0	1	0	0	1	5	5 : Muy baja
19AO000363447	NIÑOS, ADOLESCENTES, JÓVENES Y ADULTOS CON HEPATITIS B, QUE RECIBEN ATENCIÓN INTEGRAL	220901 : TARAPOTO	63,994.00	394 : PERSONA TRATADA	1	0	1	0	1	1	1	1	1	0	1	0	8	5 : Muy baja
19AO000363460	GESTANTES CON HEPATITIS B Y SUS RECIÉN NACIDOS EXPUESTOS, QUE RECIBEN ATENCIÓN INTEGRAL	220901 : TARAPOTO	1,600.00	394 : PERSONA TRATADA	0	0	1	0	0	0	1	0	0	0	0	0	2	5 : Muy baja
19AO000363471	ATENCION CURATIVA DROGAS DE SEGUNDA LINEA TB RESISTENTE	220901 : TARAPOTO	1,325.00	394 : PERSONA TRATADA	1	0	1	0	1	0	1	0	1	0	1	0	6	5 : Muy baja
19AO000363475	ATENCION DE LAS REACCIONES ADVERSAS A FARMACOS ANTITUBERCULOSOS	220901 : TARAPOTO	0.00	394 : PERSONA TRATADA	1	0	1	0	1	0	1	0	1	0	1	0	6	5 : Muy baja
19AO000363481	ATENCION DE COMPLICACIONES QUE REQUIEREN HOSPITALIZACION DE PACIENTES EN TRATAMIENTO	220901 : TARAPOTO	0.00	394 : PERSONA TRATADA	2	2	2	2	2	2	2	2	2	1	1	2	22	5 : Muy baja
19AO000363487	ATENCION CURATIVA ESQUEMA TB SENSIBLE (EXTRAPULMONAR CON COMPROMISO SNC/OSTEARTICULAR)	220901 : TARAPOTO	0.00	394 : PERSONA TRATADA	0	0	1	0	0	1	0	0	0	1	0	0	3	5 : Muy baja
19AO000363497	ATENCION CURATIVA ESQUEMA TB SENSIBLE (TB Y COINFECCION VIH-SIDA)	220901 : TARAPOTO	4,438.00	394 : PERSONA TRATADA	2	0	2	2	2	2	2	1	2	2	2	1	20	5 : Muy baja

ACCIÓN : MEJORAR LA CALIDAD DE LA ATENCIÓN EN SALUD DE LA POBLACIÓN EN MAYOR CONDICIÓN DE VULNERABILIDAD

ACTIVIDAD : 5004007 MEDIDAS PREVENTIVAS DE ENFERMEDADES NO TRANSMISIBLES DE MANERA OPORTUNA PARA LA POBLACIÓN CON FACTORES DE RIESGO

COD.	Actividad Operativa	Ubigeo	PROGRAMACION													Meta Fisica Anual	Prioridad
			Meta Anual S/.	U.M.	1	2	3	4	5	6	7	8	9	10	11	12		
19AO000353624	DIAGNOSTICO DE ERRORES REFRACTIVOS	220901 : TARAPOTO	1,812.00	393 : PERSONA DIAGNOSTICADA	10	10	10	10	10	10	10	10	10	10	10	10	120	5 : Muy baja

19AO000353643	TRATAMIENTO ESPECIALIZADO: CIRUGIA EXTRACAPSULAR DE CATARATAS	220901 : TARAPOTO	463,967.00	394 : PERSONA TRATADA	3	3	3	3	4	4	4	4	3	3	3	3	40	5 : Muy baja
19AO000353744	CONTROL Y TRATAMIENTO ESPECIALIZADO DE COMPLICACIONES POST QUIRURGICAS UVEITIS	220901 : TARAPOTO	0.00	394 : PERSONA TRATADA	0	0	0	0	1	0	0	0	0	0	0	0	1	5 : Muy baja
19AO000353752	CONTROL POST OPERATORIO DE CIRUGIA DE CATARATAS POR PERSONAL ESPECIALIZADO	220901 : TARAPOTO	0.00	440 : PERSONA CONTROLADA	3	4	3	3	3	3	3	4	3	4	4	3	40	5 : Muy baja
19AO000354370	EVALUACION DE TAMIZAJE Y DIAGNOSTICO DE PACIENTES CON CATARATAS	220901 : TARAPOTO	805,755.00	438 : PERSONA TAMIZADA	4	4	4	4	4	5	4	4	4	5	4	4	50	5 : Muy baja
19AO000354405	EXAMEN DE TAMIZAJE Y DIAGNOSTICO EN RECIEN NACIDO CON FACTORES DE RIESGO PARA RETINOPATIA DE LA PREMATURIDAD (ROP)	220901 : TARAPOTO	741.00	438 : PERSONA TAMIZADA	11	11	11	12	12	12	12	12	12	12	11	12	140	5 : Muy baja
19AO000354415	DIAGNÓSTICO DE GLAUCOMA	220901 : TARAPOTO	0.00	393 : PERSONA DIAGNOSTICADA	4	4	4	4	4	4	4	4	4	5	4	5	50	5 : Muy baja
19AO000354422	BRINDAR TRATAMIENTO A PERSONAS CON DIAGNOSTICO DE GLAUCOMA	220901 : TARAPOTO	23,879.00	394 : PERSONA TRATADA	4	4	4	4	4	4	4	4	5	5	4	4	50	5 : Muy baja
19AO000354430	PACIENTES HIPERTENSOS DE ALTO RIESGO (INCLUYE DIABETICOS) CON VALORACION ESPECIALIZADA DE RIESGO CARDIOVASCULAR	220901 : TARAPOTO	19,066.00	090 : PERSONA EVALUADA	125	125	125	125	125	125	125	125	125	125	125	125	1,500	5 : Muy baja
19AO000354433	PACIENTES CON ENFERMEDAD CARDIOMETABOLICA ORGANIZADOS QUE RECIBEN EDUCACION PARA EL CONTROL DE LA ENFERMEDAD	220901 : TARAPOTO	0.00	088 : PERSONA CAPACITADA	9	9	9	9	9	10	9	9	9	10	9	9	110	5 : Muy baja
19AO000354437	MANEJO DE EMERGENCIA O URGENCIA HIPERTENSIVA	220901 : TARAPOTO	0.00	394 : PERSONA TRATADA	54	54	54	54	54	54	54	55	55	54	54	54	650	5 : Muy baja
19AO000354498	5001704 - PACIENTES DIABETICOS CON TRATAMIENTO ESPECIALIZADO	220901 : TARAPOTO	1,742,732.00	394 : PERSONA TRATADA	141	141	142	142	141	141	142	142	142	142	142	142	1,700	5 : Muy baja
19AO000354586	APLICACION DEL FLUOR GEL	220901 : TARAPOTO	5,264.00	394 : PERSONA TRATADA	16	16	16	17	17	17	17	17	16	17	17	17	200	5 : Muy baja
19AO000354606	EXAMEN ESTOMATOLOGICO	220901 : TARAPOTO	11,159.00	394 : PERSONA TRATADA	45	45	46	46	47	45	46	47	46	45	47	45	550	5 : Muy baja
19AO000354617	0068003 - INSTRUCCIÓN DE HIGIENE ORAL	220901 : TARAPOTO	9,000.00	394 : PERSONA TRATADA	45	45	45	46	46	46	46	47	46	46	46	46	550	5 : Muy baja
19AO000354689	RESTAURACIONES DENTALES CON RESINA	220901 : TARAPOTO	142,882.00	394 : PERSONA TRATADA	58	58	58	58	58	59	59	59	58	59	58	58	700	5 : Muy baja
19AO000354697	RESTAURACIONES DENTALES CON IONOMERO DE VIDRIO	220901 : TARAPOTO	2,458.00	394 : PERSONA TRATADA	12	12	12	13	13	13	13	13	13	13	13	10	150	5 : Muy baja
19AO000354709	EXODONCIA SIMPLE	220901 : TARAPOTO	2,458.00	394 : PERSONA TRATADA	12	12	12	12	13	13	13	13	12	12	13	13	150	5 : Muy baja
19AO000354726	CONSULTA ESTOMATOLOGICA	220901 : TARAPOTO	6,000.00	394 : PERSONA TRATADA	37	38	37	38	37	38	37	38	37	38	38	37	450	5 : Muy baja
19AO000354735	DEBRIDACION DE LOS PROCESOS INFECCIOSOS BUCODENTALES	220901 : TARAPOTO	1,000.00	394 : PERSONA TRATADA	5	4	4	4	4	4	4	4	5	4	4	4	50	5 : Muy baja
19AO000354787	PULPECTOMIA	220901 : TARAPOTO	403,267.00	394 : PERSONA TRATADA	5	5	5	5	5	5	5	5	5	5	5	5	60	5 : Muy baja
19AO000354794	PULPOTOMIA	220901 : TARAPOTO	11,188.00	394 : PERSONA TRATADA	5	5	5	5	5	5	5	5	5	5	5	5	60	5 : Muy baja
19AO000357593	DESARROLLO DE NORMAS Y GUIAS TECNICAS EN PREVENCION Y CONTROL DEL CANCER	220901 : TARAPOTO	1,154.00	088 : PERSONA CAPACITADA	0	0	0	0	0	0	1	0	0	0	0	0	1	5 : Muy baja
19AO000357748	TAMIZAJE CON PAPANICOLAO PARA DETECCION DE CANCER DE CUELLO UTERINO	220901 : TARAPOTO	986,153.00	086 : PERSONA	1,916	1,916	1,916	1,916	1,916	1,916	1,916	1,916	1,918	1,918	1,918	1,918	23,000	5 : Muy baja
19AO000357787	DIAGNOSTICO DEL CANCER DE ESTOMAGO	220901 : TARAPOTO	623.00	086 : PERSONA	1	1	1	1	1	1	0	1	1	1	1	0	10	5 : Muy baja
19AO000357807	DIAGNOSTICO DEL CANCER DE COLON Y RECTO	220901 : TARAPOTO	0.00	086 : PERSONA	0	0	0	0	1	0	0	0	0	0	0	0	1	5 : Muy baja
19AO000357823	DIAGNOSTICO DEL CANCER DE PROSTATA	220901 : TARAPOTO	1,075.00	086 : PERSONA	0	1	0	1	0	1	1	1	1	0	1	1	8	5 : Muy baja
19AO000357840	DIAGNOSTICO DE LEUCEMIA	220901 : TARAPOTO	683.00	086 : PERSONA	0	0	0	0	1	0	0	1	0	0	0	0	2	5 : Muy baja
19AO000357854	DIAGNOSTICO DEL CANCER DE HIGADO	220901 : TARAPOTO	0.00	086 : PERSONA	0	0	0	1	0	0	0	0	0	0	0	0	1	5 : Muy baja
19AO000357863	DIAGNOSTICO DEL CANCER DE PIEL NO MELANOMA	220901 : TARAPOTO	0.00	086 : PERSONA	0	0	0	0	0	0	1	0	0	0	0	0	1	5 : Muy baja
19AO000357879	DIAGNOSTICO DEL CANCER DE PULMON	220901 : TARAPOTO	0.00	086 : PERSONA	0	0	0	0	0	1	0	0	0	0	0	0	1	5 : Muy baja
19AO000357893	DIAGNOSTICO DE LINFOMA	220901 : TARAPOTO	0.00	086 : PERSONA	0	0	0	0	0	1	0	0	0	0	0	0	1	5 : Muy baja
19AO000357907	DIAGNOSTICO DEL CANCER DE MAMA	220901 : TARAPOTO	619.00	086 : PERSONA	2	2	2	2	2	2	2	2	2	2	2	3	25	5 : Muy baja
19AO000357956	TRATAMIENTO DEL CANCER DE CUELLO UTERINO	220901 : TARAPOTO	50,689.00	086 : PERSONA	5	5	6	6	6	6	6	6	6	6	6	6	70	5 : Muy baja
19AO000357987	ATENCION DE LA PACIENTE CON LESIONES PREMALIGNAS DE CUELLO UTERINO CON ESCISION	220901 : TARAPOTO	8,408.00	086 : PERSONA	70	70	70	70	70	70	70	72	72	72	72	72	850	5 : Muy baja
19AO000358003	DIAGNOSTICO DEL CANCER DE CUELLO UTERINO	220901 : TARAPOTO	2,441.00	086 : PERSONA	5	5	6	6	6	6	6	6	6	6	6	6	70	5 : Muy baja
	TAMIZAJE EN MUJER CON MAMOGRAFIA	220901 :																

GOBIERNO REGIONAL Sub - Gerencia de Planeamiento Estratégico y Estadística Regional SAN MARTIN

19AO000358026	BILATERAL PARA DETECCION DE CANCER DE MAMA	TARAPOTO	72,966.00	086 : PERSONA	250	250	250	250	250	250	250	250	250	250	250	250	3,000	5 : Muy baja
19AO000358313	CONSEJERIA PARA PACIENTES DIAGNOSTICADOS CON CANCER	220901 : TARAPOTO	60,866.00	086 : PERSONA	8	8	8	8	9	9	9	9	9	9	9	9	104	5 : Muy baja
19AO000358335	MONITOREO, SUPERVISION, EVALUACION Y CONTROL DE PREVENCION Y CONTROL DEL CANCER	220901 : TARAPOTO	132,271.00	060 : INFORME	0	0	0	0	0	1	0	0	0	0	0	1	2	5 : Muy baja

OEI.05 REDUCIR LA DESNUTRICIÓN CRÓNICA EN NIÑAS Y NIÑOS MENORES DE 5 AÑOS

AEI.05.01 ATENCIÓN INTEGRAL OPORTUNA A LOS NIÑOS(AS) MENORES DE 5 AÑOS

COD.	Actividad Operativa	Ubigeo	PROGRAMACION														Meta Fisica Anual	Prioridad
			Meta Anual S/.	U.M.	1	2	3	4	5	6	7	8	9	10	11	12		
19AO000353728	APLICACION DE VACUNAS COMPLETAS AL RECIEN NACIDO	220901 : TARAPOTO	329,056.00	191 : PERSONA PROTEGIDA	250	250	250	250	250	250	250	250	255	255	254	255	3,019	5 : Muy baja
19AO000354329	APLICACIÓN DE VACUNAS COMPLETAS EN NIÑOS RECIÉN NACIDOS DE MADRES PORTADORAS DE VIH	220901 : TARAPOTO	4,324.00	191 : PERSONA PROTEGIDA	2	2	3	2	2	3	3	2	3	3	2	3	30	5 : Muy baja
19AO000360270	ATENDER A NIÑOS CON INFECCIONES RESPIRATORIAS AGUDAS(IRA)NO COMPLICADA	220901 : TARAPOTO	528,990.00	394 : PERSONA TRATADA	49	49	49	49	49	49	48	48	48	48	48	48	582	5 : Muy baja
19AO000360273	FARINGOAMIGDALITIS PURULENTA AGUDA(FADA)	220901 : TARAPOTO	6,232.00	394 : PERSONA TRATADA	1	0	1	1	0	1	0	1	0	1	0	1	7	5 : Muy baja
19AO000360275	OTITIS MEDIA AGUDA	220901 : TARAPOTO	9,382.00	394 : PERSONA TRATADA	2	3	2	3	2	3	2	3	2	3	2	3	30	5 : Muy baja
19AO000360307	EDA NO COMPLICADA	220901 : TARAPOTO	242,760.00	394 : PERSONA TRATADA	17	17	17	17	17	17	16	17	16	17	16	16	200	5 : Muy baja
19AO000360363	EDA DISENTERICA	220901 : TARAPOTO	42,696.00	394 : PERSONA TRATADA	1	1	1	1	1	1	1	1	1	1	1	1	12	5 : Muy baja
19AO000360434	NEUMONIA	220901 : TARAPOTO	831,225.00	394 : PERSONA TRATADA	2	3	2	2	2	2	2	3	2	2	2	2	26	5 : Muy baja
19AO000360471	NEUMONIA GRAVE O ENFERMEDAD MUY GRAVE EN NIÑOS MENORES DE 2 MESES	220901 : TARAPOTO	86,244.00	394 : PERSONA TRATADA	0	1	0	1	0	1	0	1	0	1	1	1	7	5 : Muy baja
19AO000360482	NEUMONIA Y ENFERMEDAD MUY GRAVE EN NIÑOS DE 2 MESES A 4 AÑOS	220901 : TARAPOTO	138,957.00	394 : PERSONA TRATADA	2	2	1	2	2	1	2	2	2	1	2	1	20	5 : Muy baja
19AO000360567	SOB/ASMA	220901 : TARAPOTO	863,638.00	394 : PERSONA TRATADA	31	32	31	32	32	32	32	32	32	32	32	32	382	5 : Muy baja
19AO000360621	ATENDER A NIÑOS Y NIÑAS CON DIAGNOSTICO DE PARASITOSIS INTESTINAL	220901 : TARAPOTO	169,483.00	394 : PERSONA TRATADA	10	10	10	10	10	10	10	10	10	10	10	10	120	5 : Muy baja
19AO000360645	ANEMIA	220901 : TARAPOTO	1,400.00	394 : PERSONA TRATADA	10	10	10	10	10	10	10	10	5	5	5	5	100	5 : Muy baja

OEI.18 PROMOVER LA GESTIÓN DEL RIESGO DE DESASTRES EN LA REGIÓN

AEI.18.01 FORTALECIMIENTO DE CAPACIDADES EN GESTIÓN DEL RIESGO DE DESASTRES DE MANERA INTEGRAL PARA LA POBLACIÓN

COD.	Actividad Operativa	Ubigeo	PROGRAMACION														Meta Fisica Anual	Prioridad
			Meta Anual S/.	U.M.	1	2	3	4	5	6	7	8	9	10	11	12		
19AO000353646	DESARROLLO DE INSTRUMENTOS ESTRATEGICOS PARA LA GESTION DEL RIESGO DE DESASTRES	220901 : TARAPOTO	2,993.00	201 : INFORME TECNICO	0	0	0	1	0	0	1	0	0	1	0	0	3	5 : Muy baja
19AO000353693	DESARROLLO DE SIMULACROS EN GESTION REACTIVA	220901 : TARAPOTO	4,209.00	248 : REPORTE	0	0	0	0	1	0	0	0	0	1	1	0	3	5 : Muy baja
19AO000353733	IMPLEMENTACION DE BRIGADAS PARA LA ATENCION FRENTE A EMERGENCIAS Y DESASTRES	220901 : TARAPOTO	5,490.00	583 : BRIGADA	0	0	0	0	0	1	0	0	0	0	0	0	1	5 : Muy baja
19AO000354343	ADMINISTRACION Y ALMACENAMIENTO DE INFRAESTRUCTURA MOVIL PARA LA ASISTENCIA FRENTE A EMERGENCIAS Y DESASTRES	220901 : TARAPOTO	10,895.00	614 : Infraestructura Movil	0	0	0	0	0	0	1	0	0	0	0	0	1	5 : Muy baja
19AO000354367	DESARROLLO DE LOS CENTROS Y ESPACIOS DE MONITOREO DE EMERGENCIAS Y DESASTRES	220901 : TARAPOTO	49,388.00	248 : REPORTE	1	1	1	1	1	1	1	1	1	1	1	1	12	5 : Muy baja
19AO000360097	SEGURIDAD FISICO FUNCIONAL DE SERVICIOS PUBLICOS	220901 : TARAPOTO	21,090.00	065 : INTERVENCION	0	0	0	1	0	1	0	0	0	0	0	0	2	5 : Muy baja
19AO000361863	FORMACION Y CAPACITACION EN MATERIA DE GESTION DE RIESGO DE DESASTRES Y ADAPTACION AL CAMBIO CLIMATICO	220901 : TARAPOTO	7,482.00	086 : PERSONA	0	0	0	0	20	0	20	0	0	20	0	0	60	5 : Muy baja

GOBIERNO REGIONAL Sub - Gerencia de Planeamiento Estratégico y Estadística Regional SAN MARTÍN

Centro de Costo: 404.03 - BANCO DE SANGRE REGIONAL

OEI.09 MEJORAR LA EFICIENCIA DE LA GESTIÓN INSTITUCIONAL DEL GORESAM

AEI.09.02 FORTALECER LA MODERNIZACIÓN DE LA GESTIÓN PÚBLICA

COD.	Actividad Operativa	Ubigeo	PROGRAMACION														Meta Fisica Anual	Prioridad
			Meta Anual S/.	U.M.	1	2	3	4	5	6	7	8	9	10	11	12		
19AO000373225	PRODUCCION DE HEMOCOMPONENTES	220901 : TARAPOTO	69,001.00	050 : EXAMEN	22	22	22	22	22	22	22	22	22	22	22	21	263	1 : Muy Alta
19AO000373228	PROMOCION Y FOMENTO DE CULTURA DVS	220901 : TARAPOTO	1,533.00	050 : EXAMEN	1	0	1	0	1	1	0	1	0	1	0	1	7	1 : Muy Alta
19AO000373229	IMPLEMENTACION DEL SISTEMA DE GESTION DE LA CALIDAD	220901 : TARAPOTO	3,067.00	050 : EXAMEN	1	1	1	1	1	1	1	1	1	1	1	0	11	1 : Muy Alta
19AO000373232	DESARROLLO NORMA TECNICA	220901 : TARAPOTO	3,067.00	050 : EXAMEN	1	1	1	1	1	1	1	1	1	1	1	1	12	1 : Muy Alta

Centro de Costo: 404.04 - LABORATORIO REGIONAL DE SALUD PÚBLICA

OEI.04 MEJORAR LA CALIDAD DE LA ATENCIÓN EN SALUD DE LA POBLACIÓN EN MAYOR CONDICIÓN DE VULNERABILIDAD

AEI.04.03 ATENCIÓN PRENATAL OPORTUNA PARA LA POBLACIÓN GESTANTE

COD.	Actividad Operativa	Ubigeo	PROGRAMACION														Meta Fisica Anual	Prioridad
			Meta Anual S/.	U.M.	1	2	3	4	5	6	7	8	9	10	11	12		
19AO000369766	BRINDAR ATENCION A LA GESTANTE CON COMPLICACIONES	220901 : TARAPOTO	7,983.00	207 : GESTANTE ATENDIDA	2	2	2	2	2	2	2	2	2	2	2	2	24	1 : Muy Alta
19AO000369782	ATENDER EL PUERPERIO CON COMPLICACIONES	220901 : TARAPOTO	2,625.00	212 : EGRESO	2	2	2	2	2	2	2	2	2	2	2	2	24	1 : Muy Alta
19AO000369794	ATENDER AL RECIEN NACIDO CON COMPLICACIONES	220901 : TARAPOTO	4,725.00	212 : EGRESO	2	2	2	2	2	2	2	2	2	2	2	2	24	1 : Muy Alta

OEI.04 MEJORAR LA CALIDAD DE LA ATENCIÓN EN SALUD DE LA POBLACIÓN EN MAYOR CONDICIÓN DE VULNERABILIDAD

AEI.04.05 ACTIVIDADES DE CONTROL VECTORIAL DE ENFERMEDADES METAXÉNICAS EN LOCALIDADES DE RIESGO

COD.	Actividad Operativa	Ubigeo	PROGRAMACION														Meta Fisica Anual	Prioridad
			Meta Anual S/.	U.M.	1	2	3	4	5	6	7	8	9	10	11	12		
19AO000369626	LOCALIZACION Y DIAGNOSTICO DE CASOS DE MALARIA	220901 : TARAPOTO	3,217.00	394 : PERSONA TRATADA	1,288	1,288	1,288	1,288	1,288	1,288	1,288	1,288	1,288	1,288	1,280	1,287	15,447	1 : Muy Alta
19AO000369634	DETECCION Y DIAGNOSTICO DE CASO PROBABLE DE DENGUE	220901 : TARAPOTO	672.00	394 : PERSONA TRATADA	258	258	258	258	258	258	258	258	258	258	258	255	3,093	1 : Muy Alta
19AO000369642	DIAGNOSTICO Y TRATAMIENTO DE LOS CASOS DE FIEBRE AMARILLA	220901 : TARAPOTO	40.00	394 : PERSONA TRATADA	2	1	1	1	1	2	2	2	2	2	2	2	20	1 : Muy Alta
19AO000369651	LOCALIZACION Y DIAGNOSTICO DE CASOS DE LEISHMANIOSIS CUTANEA Y MUCOCUTANEA	220901 : TARAPOTO	44.00	394 : PERSONA TRATADA	11	11	12	12	12	11	11	12	12	12	12	12	140	1 : Muy Alta
19AO000369654	LOCALIZACIÓN Y DIAGNÓSTICO DE CASOS PROBABLES DE CHIKUNGUNYA	220901 : TARAPOTO	204.00	394 : PERSONA TRATADA	997	0	0	0	0	0	0	0	0	0	0	0	997	1 : Muy Alta
19AO000369669	DIAGNOSTICO DE PERSONAS CON SOSPECHA DE BRUCELA	220901 : TARAPOTO	40.00	394 : PERSONA TRATADA	0	0	0	0	0	50	0	0	0	0	50	0	100	1 : Muy Alta
19AO000369680	DIAGNOSTICO Y TRATAMIENTO DE PERSONAS CON SOSPECHA DE LEPTOSPIROSIS	220901 : TARAPOTO	383.00	394 : PERSONA TRATADA	0	0	394	0	0	394	0	0	394	0	0	393	1,575	1 : Muy Alta
19AO000369683	DIAGNOSTICO ESPECIALIZADO DE FASCIOLOSIS EN LABORATORIO DE REFERENCIA	220901 : TARAPOTO	0.00	394 : PERSONA TRATADA	250	0	0	0	0	0	0	0	0	0	0	0	250	1 : Muy Alta

OEI.04 MEJORAR LA CALIDAD DE LA ATENCIÓN EN SALUD DE LA POBLACIÓN EN MAYOR CONDICIÓN DE VULNERABILIDAD

AEI.04.06 MEDIDAS PREVENTIVAS DE ENFERMEDADES TRANSMISIBLES DE MANERA OPORTUNA PARA LA POBLACIÓN DE LOCALIDADES EN RIESGO

COD.	Actividad Operativa	Ubigeo	PROGRAMACION														Meta Fisica Anual	Prioridad
			Meta Anual S/.	U.M.	1	2	3	4	5	6	7	8	9	10	11	12		
19AO000369230	TAMIZAJE PARA ITS Y VIH A POBLACIÓN ADULTA Y JOVEN	220901 : TARAPOTO	1,600.00	259 : PERSONA INFORMADA	26	26	26	26	26	27	27	27	28	27	27	27	320	5 : Muy baja
19AO000369259	POBLACIÓN HSH, TRANS, TS Y DE LA DIVERSIDAD SEXUAL QUE RECIBE ATENCIÓN PREVENTIVA EN ITS Y VIH	220901 : TARAPOTO	1,935.00	394 : PERSONA TRATADA	32	32	32	32	32	32	32	32	32	32	33	34	387	5 : Muy baja
19AO000369275	PERSONAS CON DIAGNOSTICO DE INFECCIÓN DE TRANSMISIÓN SEXUAL (ITS) QUE RECIBE	220901 : TARAPOTO	430.00	087 : PERSONA ATENDIDA	0	0	21	0	0	21	0	0	22	0	0	22	86	5 : Muy baja

GOBIERNO REGIONAL Sub - Gerencia de Planeamiento Estratégico y Estadística Regional SAN MARTIN

	TRATAMIENTO																		
19AO000369290	ADULTOS Y JÓVENES CON DIAGNÓSTICO DE VIH QUE RECIBEN ATENCIÓN INTEGRAL	220901 : TARAPOTO	8,346.00	087 : PERSONA ATENDIDA	139	139	139	139	139	139	139	139	139	139	139	140	1,669	5 : Muy baja
19AO000369314	GESTANTES CON DIAGNOSTICO DE SÍFILIS Y SUS PAREJAS, QUE RECIBEN ATENCIÓN INTEGRAL	220901 : TARAPOTO	1,100.00	207 : GESTANTE ATENDIDA	0	0	55	0	0	55	0	0	55	0	0	55	220	1 : Muy Alta
19AO000369325	EVALUACIÓN DEL PROGRAMA DE TB/VIH-SIDA	220901 : TARAPOTO	125.00	060 : INFORME	2	2	2	2	2	2	2	2	2	2	2	3	25	1 : Muy Alta
19AO000369332	SEGUIMIENTO DIAGNOSTICO AL SINTOMATICOS RESPIRATORIOS CON 2 RESULTADOS DE BACILOSCOPIA	220901 : TARAPOTO	0.00	087 : PERSONA ATENDIDA	100	100	100	100	100	100	100	100	100	100	100	100	1,200	1 : Muy Alta
19AO000369340	DIAGNOSTICO DE TUBERCULOSIS PULMONAR	220901 : TARAPOTO	17,131.00	393 : PERSONA DIAGNOSTICADA	285	285	285	285	285	285	285	285	285	285	287	289	3,426	1 : Muy Alta

OEI.04 MEJORAR LA CALIDAD DE LA ATENCIÓN EN SALUD DE LA POBLACIÓN EN MAYOR CONDICIÓN DE VULNERABILIDAD

AEI.04.07 MEDIDAS PREVENTIVAS DE ENFERMEDADES NO TRANSMISIBLES DE MANERA OPORTUNA PARA LA POBLACIÓN CON FACTORES DE RIESGO

COD.	Actividad Operativa	Ubigeo	PROGRAMACION														Meta Fisica Anual	Prioridad
			Meta Anual S/.	U.M.	1	2	3	4	5	6	7	8	9	10	11	12		
19AO000369708	DIAGNOSTICO DEL CANCER DE CUELLO UTERINO	220901 : TARAPOTO	3,000.00	086 : PERSONA	0	0	6,571	0	0	6,571	0	0	6,571	0	0	6,569	26,282	1 : Muy Alta
19AO000369719	DETECCION MOLECULAR DE VIRUS PAPILOMA HUMANO	220901 : TARAPOTO	67.00	086 : PERSONA	750	0	0	0	0	0	0	0	0	0	0	0	750	1 : Muy Alta

OEI.05 REDUCIR LA DESNUTRICIÓN CRÓNICA EN NIÑAS Y NIÑOS MENORES DE 5 AÑOS

AEI.05.01 ATENCIÓN INTEGRAL OPORTUNA A LOS NIÑOS(AS) MENORES DE 5 AÑOS

COD.	Actividad Operativa	Ubigeo	PROGRAMACION														Meta Fisica Anual	Prioridad
			Meta Anual S/.	U.M.	1	2	3	4	5	6	7	8	9	10	11	12		
19AO000367398	NEUMONIA GRAVE O ENFERMEDAD MUY GRAVE EN NIÑOS MENORES DE 2 MESES	220901 : TARAPOTO	12,843.00	016 : CASO TRATADO	10	10	10	10	10	10	10	10	10	10	10	10	120	5 : Muy baja
19AO000367412	PARASITOSIS INTESTINAL	220901 : TARAPOTO	2,100.00	016 : CASO TRATADO	6	6	6	6	5	6	6	5	6	6	6	6	70	5 : Muy baja
19AO000367420	MONITOREO DE PARAMETROS DE CAMPO ZONA RURAL	220901 : TARAPOTO	8,058.00	016 : CASO TRATADO	37	37	37	37	38	38	38	37	38	37	39	37	450	5 : Muy baja

TOTAL GENERAL : 27,578,543.00

U.M. = Unidad de Medida.

Nota : La Prioridad se determinará en la Comisión de Planeamiento Estratégico

FIRMA

CENTRO DE COSTO RESPONSABLE 01 - GOBIERNO REGIONAL DE SAN MARTÍN

Exportar Excel Imprimir

Anexo B-4
PLAN OPERATIVO INSTITUCIONAL CONSOLIDADO CON MONTO FINANCIERO
Año : 2019

Periodo PEI : No definido
Nivel de Gobierno : R - GOBIERNOS REGIONALES
Sector : 99 - GOBIERNOS REGIONALES
Pliego : 459 - GOBIERNO REGIONAL DEL DEPARTAMENTO DE SAN MARTIN
Unidad Ejecutora : 001400 - GOB. REG. SAN MARTIN - HOSPITAL II - TARAPOTO

Centro de Costo: 404.01.01 - DIRECCIÓN EJECUTIVA DE OGESS

OEI.09 MEJORAR LA EFICIENCIA DE LA GESTIÓN INSTITUCIONAL DEL GORESAM

AEI.09.02 FORTALECER LA MODERNIZACIÓN DE LA GESTIÓN PÚBLICA

COD.	Actividad Operativa	Ubigeo	PROGRAMACION														Monto POI S/.
			Meta Anual	U.M.	1	2	3	4	5	6	7	8	9	10	11	12	
19AO000373239	ACCIÓN DE MONITOREO, SUPERVISIÓN Y EVALUACIÓN DEL FUNCIONAMIENTO DE LA OGESS	220901 : TARAPOTO	12	060 : INFORME	0.00	0.00	1,250.00	0.00	0.00	1,250.00	0.00	0.00	1,250.00	0.00	0.00	1,250.00	5,000.00
19AO000376526	REUNIÓN DE TRABAJO Y/O COORDINACIÓN	220901 : TARAPOTO	2	599 : ACTA	0.00	0.00	0.00	0.00	0.00	1,000.00	0.00	0.00	0.00	0.00	0.00	1,000.00	2,000.00
19AO000376530	1.REUNIÓN DE TRABAJO Y/O COORDINACIÓN	220901 : TARAPOTO	1	599 : ACTA	0.00	0.00	0.00	0.00	0.00	749.00	0.00	0.00	0.00	0.00	0.00	0.00	749.00

Centro de Costo: 404.01.02 - DIRECCIÓN DE PLANEAMIENTO, PRESUPUESTO Y ADMINISTRACIÓN

OEI.09 MEJORAR LA EFICIENCIA DE LA GESTIÓN INSTITUCIONAL DEL GORESAM

AEI.09.02 FORTALECER LA MODERNIZACIÓN DE LA GESTIÓN PÚBLICA

COD.	Actividad Operativa	Ubigeo	PROGRAMACION														Monto POI S/.
			Meta Anual	U.M.	1	2	3	4	5	6	7	8	9	10	11	12	
19AO000373254	1.ACCIONES ADMINISTRATIVAS PARA LA ADQUISICIÒN Y RECEPCIÓN DE BIENES Y SERVICIOS REQUERIDOS PARA EL FUNCIONAMIENTO DE LA OGESS	220901 : TARAPOTO	12	001 : ACCION	130,535.25	130,535.25	130,535.25	130,535.25	130,535.25	130,535.25	130,535.25	130,535.25	130,535.25	130,535.25	130,535.25	130,531.25	1,566,419.00
19AO000373255	2.ACCIONES ADMINISTRATIVAS PARA LA ADQUISICIÒN Y RECEPCIÓN DE BIENES Y SERVICIOS REQUERIDOS PARA EL FUNCIONAMIENTO DE LA OGESS	220901 : TARAPOTO	4	060 : INFORME	0.00	0.00	65,636.25	0.00	0.00	65,636.25	0.00	0.00	65,636.25	0.00	0.00	65,636.25	262,545.00
19AO000373256	3.ACCIONES ADMINISTRATIVAS PARA LA ADQUISICIÒN Y RECEPCIÓN DE BIENES Y SERVICIOS REQUERIDOS PARA EL FUNCIONAMIENTO DE LA OGESS	220901 : TARAPOTO	12	060 : INFORME	0.00	0.00	121,662.00	0.00	0.00	0.00	0.00	0.00	0.00	0.00	0.00	0.00	121,662.00
19AO000373257	4.ACCIONES ADMINISTRATIVAS PARA LA ADQUISICIÒN Y RECEPCIÓN DE BIENES Y SERVICIOS REQUERIDOS PARA EL FUNCIONAMIENTO DE LA OGESS	220901 : TARAPOTO	12	050 : EXAMEN	0.00	0.00	228,374.50	1,672.00	0.00	228,374.50	0.00	0.00	228,374.50	0.00	0.00	228,374.50	915,170.00
19AO000373259	5.ACCIONES ADMINISTRATIVAS PARA LA ADQUISICIÒN Y RECEPCIÓN DE BIENES Y SERVICIOS REQUERIDOS PARA EL FUNCIONAMIENTO DE LA OGESS	220901 : TARAPOTO	1	001 : ACCION	0.00	0.00	12,946.00	0.00	0.00	0.00	0.00	0.00	0.00	0.00	0.00	0.00	12,946.00
19AO000373260	6.ACCIONES ADMINISTRATIVAS PARA LA ADQUISICIÒN Y RECEPCIÓN DE BIENES Y SERVICIOS REQUERIDOS PARA EL FUNCIONAMIENTO DE LA OGESS	220901 : TARAPOTO	1,000	006 : ATENCION	0.00	0.00	1,250.00	0.00	0.00	1,250.00	0.00	0.00	1,250.00	0.00	0.00	1,250.00	5,000.00
19AO000376546	ACCIONES DE PLANEAMIENTO, FORMULACIÒN Y PROGRAMACIÓN PRESUPUESTAL	220901 : TARAPOTO	2	599 : ACTA	0.00	0.00	0.00	1,500.00	0.00	0.00	0.00	0.00	1,500.00	0.00	0.00	0.00	3,000.00
19AO000376547	ACCIONES ADMINISTRATIVAS PARA LA ADQUISICIÒN Y RECEPCIÓN DE BIENES Y SERVICIOS REQUERIDOS PARA EL FUNCIONAMIENTO DE LA OGESS	220901 : TARAPOTO	12	001 : ACCION	49,764.00	49,764.00	63,346.00	49,764.00	49,764.00	56,846.00	49,764.00	49,764.00	56,846.00	49,764.00	49,762.00	56,852.00	632,000.00

GOBIERNO REGIONAL Sub - Gerencia de Planeamiento Estratégico y Estadística Regional SAN MARTIN

Centro de Costo: 404.01.03 - DIRECCIÓN DE DESARROLLO DE RECURSOS HUMANOS

OEI.09 MEJORAR LA EFICIENCIA DE LA GESTIÓN INSTITUCIONAL DEL GORESAM

AEI.09.02 FORTALECER LA MODERNIZACIÓN DE LA GESTIÓN PÚBLICA

COD.	Actividad Operativa	Ubigeo	PROGRAMACION														Monto POI S/.
			Meta Anual	U.M.	1	2	3	4	5	6	7	8	9	10	11	12	
19AO000373174	1.ACCIONES ADMINISTRATIVAS RELACIONADAS CON PROCESOS DE RECLUTAMIENTO/SELECCIÓN/INCORPORACIÓN DE PERSONAL	220901 : TARAPOTO	12	001 : ACCION	114,013.75	114,013.75	114,013.75	114,013.75	114,013.75	114,013.75	114,013.75	114,013.75	114,013.75	114,013.75	114,013.75	114,013.75	1,368,165.00
19AO000373180	2.ACCIONES ADMINISTRATIVAS RELACIONADAS CON PROCESOS DE RECLUTAMIENTO/SELECCIÓN/INCORPORACIÓN DE PERSONAL	220901 : TARAPOTO	500	006 : ATENCION	6,790.00	6,790.00	6,790.00	6,790.00	6,790.00	6,790.00	6,790.00	6,790.00	6,790.00	6,790.00	6,790.00	6,790.00	81,480.00
19AO000373187	3.ACCIONES ADMINISTRATIVAS RELACIONADAS CON PROCESOS DE RECLUTAMIENTO/SELECCIÓN/INCORPORACIÓN DE PERSONAL	220901 : TARAPOTO	3,541	006 : ATENCION	77,791.90	77,791.90	77,791.90	77,791.90	77,791.90	77,791.90	77,791.90	77,791.90	77,791.90	77,791.92	77,791.99	77,791.99	933,503.00
19AO000373194	4.ACCIONES ADMINISTRATIVAS RELACIONADAS CON PROCESOS DE RECLUTAMIENTO/SELECCIÓN/INCORPORACIÓN DE PERSONAL	220901 : TARAPOTO	12	060 : INFORME	44,433.75	44,433.75	44,433.75	44,433.75	44,433.75	44,433.75	44,433.75	44,433.75	44,433.75	44,433.75	44,433.75	44,433.75	533,205.00
19AO000373202	5.ACCIONES ADMINISTRATIVAS RELACIONADAS CON PROCESOS DE RECLUTAMIENTO/SELECCIÓN/INCORPORACIÓN DE PERSONAL	220901 : TARAPOTO	3,500	050 : EXAMEN	36,139.58	36,139.58	36,139.58	36,139.58	36,139.58	36,139.58	36,139.58	36,139.58	36,139.58	36,139.58	36,139.58	36,139.62	433,675.00
19AO000373203	6.ACCIONES ADMINISTRATIVAS RELACIONADAS CON PROCESOS DE RECLUTAMIENTO/SELECCIÓN/INCORPORACIÓN DE PERSONAL	220901 : TARAPOTO	12	001 : ACCION	44,555.75	44,555.75	44,555.75	44,555.75	44,555.75	44,555.75	44,555.75	44,555.75	44,555.75	44,555.75	44,555.75	44,555.75	534,669.00
19AO000373206	7.ACCIONES ADMINISTRATIVAS RELACIONADAS CON PROCESOS DE RECLUTAMIENTO/SELECCIÓN/INCORPORACIÓN DE PERSONAL	220901 : TARAPOTO	250	031 : DIA-CAMA	28,499.75	28,499.75	28,499.75	28,499.75	28,499.75	28,499.75	28,499.75	28,499.75	28,499.75	28,499.75	28,499.75	28,499.75	341,997.00
19AO000373207	8.ACCIONES ADMINISTRATIVAS RELACIONADAS CON PROCESOS DE RECLUTAMIENTO/SELECCIÓN/INCORPORACIÓN DE PERSONAL	220901 : TARAPOTO	1	044 : ESTABLECIMIENTO DE SALUD	9,395.50	9,395.50	9,395.50	9,395.50	9,395.50	9,395.50	9,395.50	9,395.50	9,395.50	9,395.50	9,395.50	9,395.50	112,746.00
19AO000373209	10.ACCIONES ADMINISTRATIVAS RELACIONADAS CON PROCESOS DE RECLUTAMIENTO/SELECCIÓN/INCORPORACIÓN DE PERSONAL	220901 : TARAPOTO	1	044 : ESTABLECIMIENTO DE SALUD	2,399.75	2,399.75	2,399.75	2,399.75	2,399.75	2,399.75	2,399.75	2,399.75	2,399.75	2,399.75	2,399.75	2,399.75	28,797.00
19AO000376539	REUNIÓN DE TRABAJO Y/O COORDINACIÓN	220901 : TARAPOTO	2	599 : ACTA	0.00	0.00	0.00	0.00	0.00	1,500.00	0.00	0.00	0.00	0.00	0.00	1,500.00	3,000.00
19AO000376541	ACCIONES DE EVALUACIÓN DE DESEMPEÑO DEL PERSONAL	220901 : TARAPOTO	2	060 : INFORME	0.00	0.00	0.00	0.00	0.00	1,250.00	0.00	0.00	0.00	0.00	0.00	1,250.00	2,500.00

Centro de Costo: 404.01.04 - DIRECCIÓN DE GESTIÓN PRESTACIONAL

OEI.09 MEJORAR LA EFICIENCIA DE LA GESTIÓN INSTITUCIONAL DEL GORESAM

AEI.09.02 FORTALECER LA MODERNIZACIÓN DE LA GESTIÓN PÚBLICA

COD.	Actividad Operativa	Ubigeo	PROGRAMACION														Monto POI S/.
			Meta Anual	U.M.	1	2	3	4	5	6	7	8	9	10	11	12	
19AO000376544	REUNIÓN DE TRABAJO Y/O COORDINACIÓN	220901 : TARAPOTO	2	599 : ACTA	0.00	0.00	0.00	0.00	1,112.00	0.00	0.00	0.00	0.00	0.00	1,112.00	0.00	2,224.00

Centro de Costo: 404.02 - HOSPITAL II-2 TARAPOTO

OEI.04 MEJORAR LA CALIDAD DE LA ATENCIÓN EN SALUD DE LA POBLACIÓN EN MAYOR CONDICIÓN DE VULNERABILIDAD

AEI.04.01 SERVICIOS DE SALUD PÚBLICO CON CALIDAD Y OPORTUNIDAD PARA LA REGIÓN

COD.	Actividad Operativa	Ubigeo	PROGRAMACION														Monto POI S/.
			Meta Anual	U.M.	1	2	3	4	5	6	7	8	9	10	11	12	
19AO000354310	0515001 - LESIONES MEDULARES	220901 : TARAPOTO	1,000	006 : ATENCION	6,536.00	5,888.00	5,523.00	5,883.00	6,063.00	5,883.00	5,523.00	6,018.00	5,855.00	6,063.00	6,018.00	5,522.00	70,775.00
19AO000354388	0515002 - AMPUTADOS DE MIEMBRO INFERIOR	220901 : TARAPOTO	80	006 : ATENCION	0.00	0.00	125.00	0.00	125.00	250.00	125.00	125.00	125.00	0.00	0.00	125.00	1,000.00
19AO000354397	0515003 - AMPUTADOS DE MIEMBRO SUPERIOR	220901 : TARAPOTO	40	006 : ATENCION	0.00	0.00	0.00	250.00	0.00	250.00	0.00	0.00	250.00	0.00	0.00	250.00	1,000.00
19AO000354403	0515004 - ENFERMEDAD MUSCULAR Y UNION MIONEURAL	220901 : TARAPOTO	450	006 : ATENCION	1,100.00	1,000.00	900.00	1,000.00	750.00	800.00	1,000.00	750.00	800.00	900.00	0.00	0.00	9,000.00
19AO000354411	0515005 - LESIONES DEL NERVIO PERIFERICO	220901 : TARAPOTO	8,400	006 : ATENCION	943.00	250.00	2,500.00	900.00	5,000.00	900.00	800.00	5,000.00	800.00	1,500.00	800.00	250.00	19,643.00
19AO000354418	0515006 - TRANSTORNOS DEL DESARROLLO DE LA FUNCION MOTRIZ	220901 : TARAPOTO	700	006 : ATENCION	700.00	650.00	390.00	222.00	0.00	390.00	0.00	0.00	0.00	390.00	0.00	0.00	2,742.00
19AO000354421	0515007 - ENFERMEDAD ARTICULAR DEGENERATIVA	220901 : TARAPOTO	1,200	006 : ATENCION	900.00	1,000.00	600.00	650.00	650.00	300.00	0.00	300.00	362.00	310.00	0.00	0.00	5,072.00

GOBIERNO REGIONAL SAN MARTIN Sub - Gerencia de Planeamiento Estratégico y Estadística Regional

19AO000357767	0515008 - ENFERMEDAD CEREBRO VASCULAR	220901 : TARAPOTO	3,000	006 : ATENCION	400.00	200.00	1,200.00	1,500.00	1,200.00	1,200.00	1,200.00	1,500.00	1,200.00	680.00	1,200.00	1,200.00	12,680.00
19AO000357795	0515009 - ENCEFALOPATIA INFANTIL	220901 : TARAPOTO	1,200	006 : ATENCION	450.00	600.00	450.00	450.00	600.00	450.00	200.00	600.00	450.00	600.00	222.00	0.00	5,072.00
19AO000357809	0515010 - ENFERMEDAD DE PARKINSON	220901 : TARAPOTO	160	006 : ATENCION	100.00	100.00	0.00	450.00	0.00	0.00	0.00	350.00	0.00	0.00	0.00	0.00	1,000.00
19AO000357824	0515011 - SINDROME DE DOWN	220901 : TARAPOTO	100	006 : ATENCION	100.00	200.00	300.00	0.00	0.00	0.00	0.00	400.00	0.00	0.00	0.00	0.00	1,000.00
19AO000357847	0515012 - TRANSTORNOS POSTULARES	220901 : TARAPOTO	400	006 : ATENCION	1,500.00	1,500.00	0.00	1,500.00	1,000.00	1,000.00	1,500.00	0.00	0.00	0.00	0.00	0.00	8,000.00
19AO000357928	0515101 - HIPOACUSIA Y/O SORDERA	220901 : TARAPOTO	80	006 : ATENCION	800.00	1,000.00	500.00	0.00	500.00	1,549.00	200.00	0.00	200.00	0.00	0.00	0.00	4,749.00
19AO000357936	0515102 - BAJA VISION Y/O CEGUERA	220901 : TARAPOTO	12	006 : ATENCION	0.00	0.00	0.00	0.00	0.00	0.00	0.00	0.00	0.00	1,000.00	0.00	0.00	1,000.00
19AO000357954	0515103 - SORDOMUDEZ	220901 : TARAPOTO	12	006 : ATENCION	0.00	0.00	0.00	0.00	0.00	0.00	1,000.00	0.00	0.00	0.00	0.00	0.00	1,000.00
19AO000357969	0515104 - PARALISIS CEREBRAL INFANTIL	220901 : TARAPOTO	1,000	006 : ATENCION	8,719.00	8,582.00	5,492.00	5,492.00	6,179.00	5,767.00	6,179.00	5,492.00	5,492.00	8,925.00	2,335.00	0.00	68,654.00
19AO000357979	0515105 - ENFERMEDAD CEREBRO VASCULARES	220901 : TARAPOTO	200	006 : ATENCION	850.00	200.00	0.00	0.00	0.00	450.00	0.00	0.00	500.00	0.00	0.00	0.00	2,000.00
19AO000358028	0515201 - TRANSTORNOS DE APRENDIZAJE	220901 : TARAPOTO	400	006 : ATENCION	100.00	100.00	0.00	100.00	100.00	100.00	0.00	100.00	100.00	100.00	100.00	100.00	1,000.00
19AO000358048	0515202 - RETRASO MENTAL: LEVE, MODERADO, SEVERO	220901 : TARAPOTO	200	006 : ATENCION	0.00	0.00	140.00	0.00	0.00	140.00	0.00	0.00	140.00	0.00	0.00	110.00	530.00
19AO000358295	0515203 - TRANSTORNOS DEL ESPECTRO AUTISTA	220901 : TARAPOTO	80	006 : ATENCION	82.00	50.00	0.00	0.00	0.00	0.00	100.00	0.00	0.00	100.00	0.00	0.00	332.00
19AO000358308	0515204 - OTROS TRANSTORNOS DE SALUD MENTAL	220901 : TARAPOTO	400	006 : ATENCION	100.00	100.00	0.00	100.00	100.00	100.00	100.00	100.00	100.00	100.00	50.00	50.00	1,000.00
19AO000358337	5005153 - CERTIFICACION DE DISCAPACIDAD	220901 : TARAPOTO	200	006 : ATENCION	100.00	100.00	100.00	100.00	100.00	113.00	90.00	100.00	100.00	90.00	90.00	100.00	1,183.00
19AO000358339	5005154 - CERTIFICACION DE INCAPACIDAD PARA EL TRABAJO	220901 : TARAPOTO	25	006 : ATENCION	200.00	200.00	0.00	151.00	0.00	180.00	0.00	160.00	160.00	0.00	0.00	160.00	1,211.00
19AO000358342	5005188. TAMIZAJE DE PERSONAS CON TRASTORNOS MENTALES Y PROBLEMAS PSICOSOCIALES	220901 : TARAPOTO	3,000	006 : ATENCION	100.00	100.00	100.00	100.00	110.00	110.00	100.00	100.00	270.00	270.00	109.00	100.00	1,569.00
19AO000358346	TRATAMIENTO AMBULATORIO DE NIÑOS Y NIÑAS DE 03 A 17 AÑOS CON TRASTORNOS MENTALES Y DEL COMPORTAMIENTO Y/O PROBLEMAS PSICOSOCIALES PROPIOS DE LA INFANCIA Y LA ADOLESCENCIA	220901 : TARAPOTO	80	006 : ATENCION	0.00	0.00	400.00	100.00	100.00	400.00	100.00	579.00	100.00	100.00	400.00	100.00	2,379.00
19AO000358410	TRATAMIENTO AMBULATORIO DE PERSONAS CON TRASTORNOS AFECTIVOS (DEPRESION Y CONDUCTA SUICIDA) Y DE ANSIEDAD	220901 : TARAPOTO	2,660	006 : ATENCION	5,608.00	5,608.00	5,608.00	6,608.00	5,608.00	5,608.00	5,608.00	5,608.00	5,608.00	5,609.00	5,609.00	5,609.00	68,299.00
19AO000358412	TRATAMIENTO DE PERSONAS CON PROBLEMAS PSICOSOCIALES	220901 : TARAPOTO	1,630	006 : ATENCION	5,145.00	1,630.00	7,717.00	6,431.00	6,431.00	6,431.00	6,431.00	6,431.00	4,544.00	13,548.00	4,544.00	604.00	69,887.00
19AO000358416	TRATAMIENTO CON INTERNAMIENTO DE PACIENTES CON TRASTORNO DEL COMPORTAMIENTO DEBIDO AL CONSUMO DE ALCOHOL	220901 : TARAPOTO	5	006 : ATENCION	13,358.00	13,108.00	13,108.00	13,108.00	13,108.00	13,108.00	13,608.00	13,108.00	13,499.00	13,108.00	13,108.00	13,409.00	158,738.00
19AO000358422	TRATAMIENTO AMBULATORIO DE PERSONAS CON SINDROME O TRASTORNO PSICOTICO	220901 : TARAPOTO	205	006 : ATENCION	2,000.00	1,000.00	1,000.00	1,000.00	1,000.00	0.00	1,000.00	0.00	3,419.00	0.00	0.00	0.00	10,419.00
19AO000358442	TRATAMIENTO CON INTERNAMIENTO DE PERSONAS CON SINDROME O TRASTORNO PSICOTICO	220901 : TARAPOTO	11	006 : ATENCION	800.00	0.00	800.00	1,100.00	0.00	1,100.00	0.00	0.00	1,100.00	1,224.00	0.00	800.00	6,924.00
19AO000358460	TRATAMIENTO CON INTERNAMIENTO DE PERSONAS CON TRASTORNOS AFECTIVOS Y DE ANSIEDAD	220901 : TARAPOTO	15	006 : ATENCION	5,772.00	5,772.00	5,772.00	5,772.00	5,772.00	5,772.00	5,772.00	5,772.00	5,772.00	5,775.00	5,772.00	5,772.00	69,267.00
19AO000358491	TRATAMIENTO AMBULATORIO DE PERSONAS CON TRASTORNO DEL COMPORTAMIENTO DEBIDO AL CONSUMO DE ALCOHOL	220901 : TARAPOTO	205	006 : ATENCION	14,773.00	14,773.00	14,773.00	14,773.00	14,773.00	14,773.00	14,773.00	14,773.00	14,773.00	14,773.00	14,773.00	14,770.00	177,273.00

OEI.04 MEJORAR LA CALIDAD DE LA ATENCIÓN EN SALUD DE LA POBLACIÓN EN MAYOR CONDICIÓN DE VULNERABILIDAD

AEI.04.02 PARTO INSTITUCIONAL ACCESIBLE PARA LA POBLACIÓN GESTANTE

COD.	Actividad Operativa	Ubigeo	PROGRAMACION														Monto POI S/.
			Meta Anual	U.M.	1	2	3	4	5	6	7	8	9	10	11	12	
19AO000358338	ATENCION DE PARTO NORMAL	220901 : TARAPOTO	1,270	208 : PARTO NORMAL	1,077.00	1,074.00	1,072.00	1,072.00	1,072.00	1,072.00	1,072.00	1,072.00	1,072.00	1,072.00	1,072.00	1,072.00	12,871.00
19AO000358341	TRABAJO DE PARTO DISFUNCIONAL	220901 : TARAPOTO	50	209 : PARTO COMPLICADO	30,740.00	30,729.00	30,729.00	30,729.00	30,729.00	30,729.00	30,729.00	30,729.00	30,729.00	30,729.00	30,729.00	30,729.00	368,759.00
19AO000358343	HEMORRAGIAS INTRAPARTO Y POS PARTO	220901 : TARAPOTO	100	209 : PARTO COMPLICADO	446.00	440.00	440.00	440.00	440.00	440.00	440.00	440.00	440.00	440.00	440.00	440.00	5,286.00
19AO000358409	CESAREA	220901 : TARAPOTO	1,679	210 : CESAREA	37,535.00	37,523.00	37,523.00	37,523.00	37,523.00	37,523.00	37,523.00	37,523.00	37,523.00	37,523.00	37,523.00	37,523.00	450,288.00
19AO000358411	ATENCIÓN DEL PUERPERIO	220901 : TARAPOTO	60	211 : ATENCION PUERPERAL	661.00	657.00	657.00	657.00	657.00	657.00	657.00	657.00	657.00	657.00	657.00	657.00	7,888.00
	COORDINACION Y SEGUIMIENTO DE LA	220901 :		006 :													

19AO000363326	REFERENCIA	TARAPOTO	624	ATENCION	0.00	0.00	0.00	129,500.77	129,500.77	129,500.77	129,500.77	129,500.77	129,500.77	129,500.78	129,500.80	129,500.80	1,165,507.00
19AO000363379	ATENCION DE LA EMERGENCIA Y URGENCIA ESPECIALIZADA	220901 : TARAPOTO	500	006 : ATENCION	0.00	0.00	0.00	17,742.70	17,742.70	17,742.70	17,742.70	17,742.70	17,742.70	17,742.70	17,742.60	17,742.50	159,684.00
19AO000363436	ATENCION DE LA EMERGENCIA DE CUIDADOS INTENSIVOS	220901 : TARAPOTO	420	006 : ATENCION	0.00	0.00	0.00	25,052.00	25,052.00	25,052.00	25,052.00	25,052.00	25,052.00	25,052.00	25,052.00	25,051.00	225,467.00
19AO000363503	ATENCION DE LA EMERGENCIA QUIRURGICA	220901 : TARAPOTO	5,400	006 : ATENCION	0.00	0.00	0.00	46,665.00	46,665.00	46,665.00	46,665.00	46,665.00	46,665.00	46,665.00	46,665.00	46,672.00	419,992.00
19AO000363563	SERVICIO DE TRANSPORTE ASISTIDO DE LA EMERGENCIA	220901 : TARAPOTO	3,600	083 : PACIENTE ATENDIDO	0.00	0.00	0.00	20,818.00	20,818.00	20,818.00	20,818.00	20,818.00	20,818.00	20,818.00	20,818.00	20,818.00	187,362.00
19AO000363591	SERVICIO DE TRANSPORTE ASISTIDO DE LA URGENCIA	220901 : TARAPOTO	16,730	006 : ATENCION	0.00	0.00	0.00	23,307.00	23,307.00	23,307.00	23,307.00	23,307.00	23,307.00	23,307.00	23,307.00	23,303.00	209,759.00

OEI.04 MEJORAR LA CALIDAD DE LA ATENCIÓN EN SALUD DE LA POBLACIÓN EN MAYOR CONDICIÓN DE VULNERABILIDAD

AEI.04.03 ATENCIÓN PRENATAL OPORTUNA PARA LA POBLACIÓN GESTANTE

COD.	Actividad Operativa	Ubigeo	PROGRAMACION													Monto POI S/.
			Meta Anual	U.M.	1	2	3	4	5	6	7	8	9	10	11	12	
19AO000353440	ATENCIÓN PARA LA PREVENCIÓN DEL EMBARAZO ADOLESCENTE	220901 : TARAPOTO	15	006 : ATENCION	220.00	220.00	208.00	200.00	200.00	200.00	200.00	200.00	200.00	200.00	200.00	323.00	2,571.00
19AO000353560	ATENCION A LA GESTANTE	220901 : TARAPOTO	231	207 : GESTANTE ATENDIDA	290,315.00	55,428.00	55,428.00	55,428.00	55,428.00	55,428.00	55,428.00	55,428.00	55,430.00	55,428.00	55,430.00	55,428.00	900,027.00
19AO000353578	EXÁMENES DE LABORATORIO COMPLETO	220901 : TARAPOTO	1,306	006 : ATENCION	250.00	250.00	250.00	250.00	250.00	250.00	250.00	250.00	250.00	250.00	250.00	250.00	3,000.00
19AO000353586	ECOGRAFIA OBSTETRICA	220901 : TARAPOTO	3,688	006 : ATENCION	315.00	318.00	315.00	318.00	315.00	318.00	315.00	315.00	315.00	315.00	315.00	315.00	3,789.00
19AO000353607	EVALUACIÓN DE BIENESTAR FETAL	220901 : TARAPOTO	3,207	006 : ATENCION	316.00	316.00	316.00	316.00	316.00	316.00	316.00	316.00	316.00	316.00	316.00	316.00	3,792.00
19AO000357745	ANTICONCECPCION QUIRÚRGICA VOLUNTARIA	220901 : TARAPOTO	387	206 : PAREJA PROTEGIDA	30,656.00	30,650.00	30,650.00	30,650.00	30,375.00	30,375.00	30,375.00	30,375.00	30,375.00	30,375.00	30,375.00	30,375.00	365,606.00
19AO000357759	DISPOSITIVO INTRAUTERINO	220901 : TARAPOTO	5	206 : PAREJA PROTEGIDA	45.00	45.00	45.00	45.00	45.00	45.00	45.00	45.00	45.00	45.00	45.00	45.00	540.00
19AO000357763	ANTICONCEPCION HORMONAL INYECTABLE	220901 : TARAPOTO	210	206 : PAREJA PROTEGIDA	60.00	40.00	40.00	40.00	40.00	40.00	40.00	40.00	40.00	40.00	40.00	40.00	500.00
19AO000357768	MÉTODO DE BARRERA	220901 : TARAPOTO	80	206 : PAREJA PROTEGIDA	40.00	40.00	40.00	40.00	40.00	40.00	40.00	40.00	40.00	40.00	40.00	40.00	480.00
19AO000357784	ANTICONCEPCION HORMONAL ORAL	220901 : TARAPOTO	22	206 : PAREJA PROTEGIDA	140.00	140.00	140.00	140.00	140.00	140.00	140.00	140.00	140.00	140.00	140.00	140.00	1,680.00
19AO000357793	ANTICONCEPTIVO HORMONAL MENSUAL INYECTABLE	220901 : TARAPOTO	50	206 : PAREJA PROTEGIDA	146.00	146.00	146.00	146.00	146.00	146.00	146.00	146.00	146.00	146.00	146.00	146.00	1,752.00
19AO000357802	IMPLANTE	220901 : TARAPOTO	394	206 : PAREJA PROTEGIDA	250.00	250.00	250.00	250.00	250.00	250.00	250.00	250.00	250.00	250.00	250.00	250.00	3,000.00
19AO000357844	COMPLICACIONES POR AQV. FEMENINO	220901 : TARAPOTO	1	083 : PACIENTE ATENDIDO	0.00	0.00	0.00	0.00	0.00	0.00	0.00	0.00	0.00	0.00	0.00	0.00	0.00
19AO000357851	COMPLICACIONES POR USO DE DIU	220901 : TARAPOTO	1	083 : PACIENTE ATENDIDO	0.00	0.00	0.00	0.00	0.00	0.00	0.00	0.00	0.00	0.00	0.00	0.00	0.00
19AO000357921	ANTICONCEPCION HORMONAL DE EMERGENCIA	220901 : TARAPOTO	10	083 : PACIENTE ATENDIDO	0.00	0.00	0.00	0.00	0.00	0.00	0.00	0.00	0.00	0.00	0.00	0.00	0.00
19AO000357933	ORIENTACIÓN Y CONSEJERÍA EN SALUD SEXUAL SEXUAL Y REPRODUCTIVA	220901 : TARAPOTO	1,809	259 : PERSONA INFORMADA	111.00	109.00	107.00	107.00	107.00	107.00	107.00	107.00	107.00	107.00	107.00	107.00	1,290.00
19AO000357981	AMENAZA DE PARTO PREMATURO	220901 : TARAPOTO	330	207 : GESTANTE ATENDIDA	33,252.00	25,251.00	25,251.00	25,251.00	25,251.00	25,251.00	25,251.00	25,251.00	25,251.00	25,251.00	25,251.00	25,251.00	311,013.00
19AO000358000	HEMORRAGIA DE LA PRIMERA MITAD DEL EMBARAZO SIN LAPAROTOMIA	220901 : TARAPOTO	698	207 : GESTANTE ATENDIDA	126.90	126.90	126.90	126.90	126.90	126.90	126.90	126.90	126.90	126.90	126.90	127.10	1,523.00
19AO000358008	HEMORRAGIA DE LA SEGUNDA MITAD DEL EMBARAZO	220901 : TARAPOTO	40	207 : GESTANTE ATENDIDA	139.00	139.00	139.00	139.00	139.00	139.00	139.00	139.00	139.00	139.00	139.00	141.00	1,670.00
19AO000358017	HIPEREMESIS GRAVIDICA	220901 : TARAPOTO	45	207 : GESTANTE ATENDIDA	153.00	150.00	150.00	150.00	150.00	150.00	150.00	150.00	150.00	150.00	150.00	150.00	1,803.00
19AO000358025	INFECCIÓN DEL TRACTO URINARIO	220901 : TARAPOTO	152	207 : GESTANTE ATENDIDA	0.00	0.00	0.00	0.00	0.00	0.00	0.00	0.00	0.00	0.00	0.00	0.00	0.00
19AO000358040	RUPTURA PREMATURA DE MEMBRANAS	220901 : TARAPOTO	45	207 : GESTANTE ATENDIDA	0.00	0.00	350.00	0.00	0.00	350.00	0.00	0.00	350.00	0.00	0.00	350.00	1,400.00
19AO000358289	HEMORRAGIA DE LA PRIMERA MITAD DEL EMBARAZO CON LAPAROTOMIA	220901 : TARAPOTO	65	207 : GESTANTE ATENDIDA	0.00	0.00	432.50	0.00	0.00	432.50	0.00	0.00	432.50	0.00	0.00	432.50	1,730.00
19AO000358311	TRASTORNOS HIPERTENSIVOS DEL EMBARAZO	220901 :	320	207 : GESTANTE	0.00	0.00	412.50	0.00	0.00	412.50	0.00	0.00	412.50	0.00	0.00	412.50	1,650.00

GOBIERNO REGIONAL Sub - Gerencia de Planeamiento Estratégico y Estadística Regional SAN MARTIN

		TARAPOTO		ATENDIDA													
19AO0000358324	TRASTORNOS METABÓLICOS DEL EMBARAZO	220901 : TARAPOTO	88	207 : GESTANTE ATENDIDA	0.00	0.00	382.50	0.00	0.00	382.50	0.00	0.00	382.50	0.00	0.00	382.50	1,530.00
19AO0000358333	OTRAS ENFERMEDADES DEL EMBARAZO	220901 : TARAPOTO	50	207 : GESTANTE ATENDIDA	0.00	0.00	264.50	0.00	0.00	264.50	0.00	0.00	264.50	0.00	0.00	264.50	1,058.00
19AO0000358414	ENDOMITRITIS PUERPERAL	220901 : TARAPOTO	20	212 : EGRESO	39,075.00	39,074.00	39,073.00	39,073.00	39,073.00	39,073.00	39,073.00	39,073.00	39,073.00	39,073.00	39,073.00	39,073.00	468,879.00
19AO0000358418	MASTITIS	220901 : TARAPOTO	12	212 : EGRESO	115.00	115.00	115.00	115.00	115.00	115.00	115.00	115.00	115.00	115.00	115.00	120.00	1,385.00
19AO0000358424	OTRAS COMPLICACIONES DEL PUERPERIO	220901 : TARAPOTO	50	212 : EGRESO	335.00	334.00	334.00	334.00	334.00	334.00	334.00	334.00	334.00	334.00	334.00	334.00	4,009.00
19AO0000358428	SHOCK HIPOVOLEMICO	220901 : TARAPOTO	5	212 : EGRESO	34,267.00	34,261.00	34,261.00	34,261.00	34,261.00	34,261.00	34,261.00	34,261.00	34,261.00	34,261.00	34,261.00	34,261.00	411,138.00
19AO0000358466	SHOCK SÉPTICO OBSTETRICO	220901 : TARAPOTO	6	212 : EGRESO	232.00	225.00	228.00	225.00	225.00	225.00	225.00	225.00	225.00	225.00	225.00	225.00	2,710.00
19AO0000358488	SÍNDROME DE HELLP	220901 : TARAPOTO	12	212 : EGRESO	230.00	230.00	226.00	225.00	225.00	225.00	225.00	225.00	225.00	225.00	225.00	225.00	2,711.00
19AO0000358516	ATENCIÓN DE GESTANTES COMPLICADAS EN UCI	220901 : TARAPOTO	30	212 : EGRESO	235.00	226.00	225.00	225.00	225.00	225.00	225.00	225.00	225.00	225.00	225.00	225.00	2,711.00
19AO0000358537	ECLAMPSIA SEVERA	220901 : TARAPOTO	20	212 : EGRESO	236.00	225.00	225.00	225.00	225.00	225.00	225.00	225.00	225.00	225.00	225.00	225.00	2,711.00
19AO0000358571	REFERENCIA DE FUNCIONES OBSTETRICAS NEONATALES ESENCIALES	220901 : TARAPOTO	65	214 : GESTANTE Y/O NEONATO REFERIDO	391.00	390.00	390.00	390.00	390.00	390.00	390.00	390.00	390.00	390.00	390.00	390.00	4,681.00
19AO0000358608	ATENCIÓN INMEDIATA DEL RECIÉN NACIDO	220901 : TARAPOTO	3,100	239 : RECIEN NACIDO ATENDIDO	42,096.00	42,091.00	42,091.00	42,091.00	42,091.00	42,091.00	42,091.00	42,091.00	42,091.00	42,091.00	42,091.00	42,091.00	505,097.00
19AO0000358659	ATENCIÓN DEL RECIÉN NACIDO CON COMPLICACIONES	220901 : TARAPOTO	1,130	212 : EGRESO	45,651.00	45,647.00	45,647.00	45,647.00	45,647.00	45,647.00	45,647.00	45,647.00	45,647.00	45,647.00	45,647.00	45,650.00	547,771.00
19AO0000358719	ASFIXIA DEL NACIMIENTO	220901 : TARAPOTO	22	212 : EGRESO	0.00	0.00	0.00	0.00	0.00	0.00	0.00	0.00	0.00	0.00	0.00	0.00	0.00
19AO0000358725	NEONATO AFECTADO POR EL PARTO	220901 : TARAPOTO	16	212 : EGRESO	0.00	0.00	0.00	0.00	0.00	0.00	0.00	0.00	0.00	0.00	0.00	0.00	0.00
19AO0000358735	NEONATO AFECTADO POR CONDICIONES MATERNAS	220901 : TARAPOTO	8	212 : EGRESO	0.00	0.00	0.00	0.00	0.00	0.00	0.00	0.00	0.00	0.00	0.00	0.00	0.00
19AO0000358740	BAJO PESO AL NACER Y PREMATURO	220901 : TARAPOTO	185	212 : EGRESO	0.00	0.00	0.00	0.00	0.00	0.00	0.00	0.00	0.00	0.00	0.00	0.00	0.00
19AO0000358950	OFTALMIA DEL RECIÉN NACIDO	220901 : TARAPOTO	150	212 : EGRESO	0.00	0.00	0.00	0.00	0.00	0.00	0.00	0.00	0.00	0.00	0.00	0.00	0.00
19AO0000358963	SÍFILIS CONGÉNITA	220901 : TARAPOTO	10	212 : EGRESO	0.00	0.00	0.00	0.00	0.00	0.00	0.00	0.00	0.00	0.00	0.00	0.00	0.00
19AO0000358971	ONFALITIS	220901 : TARAPOTO	6	212 : EGRESO	0.00	0.00	0.00	0.00	0.00	0.00	0.00	0.00	0.00	0.00	0.00	0.00	0.00
19AO0000358981	SEPSIS NEONATAL	220901 : TARAPOTO	250	212 : EGRESO	0.00	0.00	0.00	0.00	0.00	0.00	0.00	0.00	0.00	0.00	0.00	0.00	0.00
19AO0000358994	TRASTORNOS METABÓLICOS DEL RECIÉN NACIDO,ICTERICIA NEONATAL NO FISIOLOGICA	220901 : TARAPOTO	220	212 : EGRESO	0.00	0.00	0.00	0.00	0.00	0.00	0.00	0.00	0.00	0.00	0.00	0.00	0.00
19AO0000359024	DIFICULTAD DEL RECIÉN NACIDO	220901 : TARAPOTO	135	212 : EGRESO	0.00	0.00	0.00	0.00	0.00	0.00	0.00	0.00	0.00	0.00	0.00	0.00	0.00
19AO0000359035	CONVULSIONES NEONATALES	220901 : TARAPOTO	8	212 : EGRESO	0.00	0.00	0.00	0.00	0.00	0.00	0.00	0.00	0.00	0.00	0.00	0.00	0.00
19AO0000359050	HIPOTIROIDISMO CONGENITO	220901 : TARAPOTO	4	212 : EGRESO	0.00	0.00	0.00	0.00	0.00	0.00	0.00	0.00	0.00	0.00	0.00	0.00	0.00
19AO0000359063	INCOMPATIBILIDAD RH/ABO EN EL RECIÉN NACIDO	220901 : TARAPOTO	50	212 : EGRESO	0.00	0.00	0.00	0.00	0.00	0.00	0.00	0.00	0.00	0.00	0.00	0.00	0.00
19AO0000359072	HIDROCEFALIA CONGENITA	220901 : TARAPOTO	10	212 : EGRESO	0.00	0.00	0.00	0.00	0.00	0.00	0.00	0.00	0.00	0.00	0.00	0.00	0.00
19AO0000359076	PALADAR HENDIDO FISURA LABIO PALATINO	220901 : TARAPOTO	12	212 : EGRESO	0.00	0.00	0.00	0.00	0.00	0.00	0.00	0.00	0.00	0.00	0.00	0.00	0.00
19AO0000359081	DISPLACÍA EVOLUTIVA DE CADERA	220901 : TARAPOTO	2	212 : EGRESO	0.00	0.00	0.00	0.00	0.00	0.00	0.00	0.00	0.00	0.00	0.00	0.00	0.00
19AO0000359882	ATENCIÓN DEL RECIÉN NACIDO CON COMPLICACIONES QUE REQUIERE UNIDAD DE CUIDADOS INTENSIVOS NEONATALES	220901 : TARAPOTO	536	212 : EGRESO	20,785.00	20,776.00	20,774.00	20,773.00	20,773.00	20,773.00	20,773.00	20,773.00	20,773.00	20,773.00	20,773.00	20,773.00	249,292.00
19AO0000359915	RECIÉN NACIDO DE BAJO PESO AL NACIMIENTO	220901 : TARAPOTO	170	212 : EGRESO	0.00	0.00	0.00	0.00	0.00	0.00	0.00	0.00	0.00	0.00	0.00	0.00	0.00
19AO0000359976	ASFIXIA DEL NACIMIENTO	220901 : TARAPOTO	25	212 : EGRESO	0.00	0.00	0.00	0.00	0.00	0.00	0.00	0.00	0.00	0.00	0.00	0.00	0.00
19AO0000359999	NEONATO AFECTADO POR EL PARTO	220901 : TARAPOTO	10	212 : EGRESO	0.00	0.00	0.00	0.00	0.00	0.00	0.00	0.00	0.00	0.00	0.00	0.00	0.00
19AO0000360016	SEPSIS NEONATAL	220901 : TARAPOTO	80	212 : EGRESO	0.00	0.00	0.00	0.00	0.00	0.00	0.00	0.00	0.00	0.00	0.00	0.00	0.00

GOBIERNO REGIONAL Sub - Gerencia de Planeamiento Estratégico y Estadística Regional SAN MARTIN

19AO000360044	DIFICULTAD RESPIRATORIA DEL RECIÉN NACIDO	220901 : TARAPOTO	189	212 : EGRESO	0.00	0.00	0.00	0.00	0.00	0.00	0.00	0.00	0.00	0.00	0.00	0.00	0.00
19AO000360068	CONVULSIONES NEONATALES	220901 : TARAPOTO	10	212 : EGRESO	0.00	0.00	0.00	0.00	0.00	0.00	0.00	0.00	0.00	0.00	0.00	0.00	0.00
19AO000360084	INCOMPATIBILIDAD RH/ABO EN EL RECIÉN NACIDO	220901 : TARAPOTO	10	212 : EGRESO	0.00	0.00	0.00	0.00	0.00	0.00	0.00	0.00	0.00	0.00	0.00	0.00	0.00
19AO000360104	HIDROCEFALIA CONGENITA	220901 : TARAPOTO	5	212 : EGRESO	0.00	0.00	0.00	0.00	0.00	0.00	0.00	0.00	0.00	0.00	0.00	0.00	0.00
19AO000360144	ATENDER AL RECIÉN NACIDO EN ALOJAMIENTO CONJUNTO	220901 : TARAPOTO	2,949	239 : RECIEN NACIDO ATENDIDO	711.00	707.00	704.00	704.00	704.00	704.00	704.00	704.00	704.00	704.00	704.00	704.00	8,458.00
19AO000360287	TRASTORNOS METABÓLICOS DEL RECIÉN NACIDO ICTERICIA NEONATAL NO FISIOLÓGICA	220901 : TARAPOTO	22	212 : EGRESO	0.00	0.00	0.00	0.00	0.00	0.00	0.00	0.00	0.00	0.00	0.00	0.00	0.00

OEI.04 MEJORAR LA CALIDAD DE LA ATENCIÓN EN SALUD DE LA POBLACIÓN EN MAYOR CONDICIÓN DE VULNERABILIDAD

AEI.04.05 ACTIVIDADES DE CONTROL VECTORIAL DE ENFERMEDADES METAXÉNICAS EN LOCALIDADES DE RIESGO

COD.	Actividad Operativa	Ubigeo	PROGRAMACION														Monto POI S/.
			Meta Anual	U.M.	1	2	3	4	5	6	7	8	9	10	11	12	
19AO000363894	EVALUACION PROGRAMA DE METAXENICAS Y ZOONOSIS	220901 : TARAPOTO	4	060 : INFORME	0.00	0.00	1,776.00	0.00	0.00	1,776.00	0.00	0.00	1,775.00	0.00	0.00	1,780.00	7,107.00
19AO000363900	LOCALIZACION Y DIAGNOSTICO DE CASOS DE MALARIA	220901 : TARAPOTO	190	394 : PERSONA TRATADA	29,043.00	29,043.00	30,984.00	30,543.00	29,043.00	30,984.00	29,043.00	29,043.00	30,984.00	30,543.00	29,043.00	30,984.00	359,280.00
19AO000363912	TRATAMIENTO Y SEGUIMIENTO DE LOS CASOS DIAGNOSTICADOS DE MALARIA CON PLASMODIUM VIVAX	220901 : TARAPOTO	30	394 : PERSONA TRATADA	0.00	0.00	0.00	0.00	0.00	0.00	0.00	0.00	0.00	0.00	0.00	0.00	0.00
19AO000363916	TRATAMIENTO Y SEGUIMIENTO DE LOS CASOS DIAGNOSTICADOS CON MALARIA FALCIPARUM	220901 : TARAPOTO	5	394 : PERSONA TRATADA	0.00	0.00	0.00	0.00	0.00	0.00	0.00	0.00	0.00	0.00	0.00	0.00	0.00
19AO000363923	DETECCION Y DIAGNOSTICO DE CASO PROBABLE DE DENGUE	220901 : TARAPOTO	500	394 : PERSONA TRATADA	1,311.25	1,311.25	1,311.25	1,311.25	1,311.25	1,311.25	1,311.25	1,311.25	1,311.25	1,311.25	1,311.25	1,311.25	15,735.00
19AO000363928	ATENCION CASOS DE DENGUE SIN SIGNOS DE ALARMA	220901 : TARAPOTO	300	394 : PERSONA TRATADA	0.00	0.00	0.00	0.00	0.00	0.00	0.00	0.00	0.00	0.00	0.00	0.00	0.00
19AO000363932	ATENCION Y TRATAMIENTO DE CASOS DE DENGUE CON SIGNOS DE ALARMA	220901 : TARAPOTO	195	394 : PERSONA TRATADA	0.00	0.00	0.00	0.00	0.00	0.00	0.00	0.00	0.00	0.00	0.00	0.00	0.00
19AO000363936	ATENCION Y TRATAMIENTO DE CASOS DE DENGUE GRAVE	220901 : TARAPOTO	5	394 : PERSONA TRATADA	0.00	0.00	0.00	0.00	0.00	0.00	0.00	0.00	0.00	0.00	0.00	0.00	0.00
19AO000363940	DETECCION Y DIAGNOSTICO DE CASOS DE BARTONELOSIS	220901 : TARAPOTO	1	394 : PERSONA TRATADA	0.00	0.00	0.00	370.00	0.00	0.00	0.00	0.00	0.00	0.00	0.00	0.00	370.00
19AO000363948	TRATAMIENTO DE CASOS DE BARTONELOSIS AGUDA	220901 : TARAPOTO	1	394 : PERSONA TRATADA	0.00	0.00	0.00	0.00	0.00	0.00	0.00	0.00	0.00	0.00	0.00	0.00	0.00
19AO000363952	TRATAMIENTO DE CASOS DE BARTONELOSIS AGUDA GRAVE	220901 : TARAPOTO	1	394 : PERSONA TRATADA	0.00	0.00	0.00	0.00	0.00	0.00	0.00	0.00	0.00	0.00	0.00	0.00	0.00
19AO000363961	TRATAMIENTO DE CASOS BARTONELOSIS VERRUCOSA	220901 : TARAPOTO	1	394 : PERSONA TRATADA	0.00	0.00	0.00	0.00	0.00	0.00	0.00	0.00	0.00	0.00	0.00	0.00	0.00
19AO000363966	DIAGNOSTICO Y TRATAMIENTO DE LOS CASOS DE FIEBRE AMARILLA	220901 : TARAPOTO	5	394 : PERSONA TRATADA	0.00	0.00	739.00	0.00	0.00	0.00	0.00	0.00	0.00	0.00	0.00	0.00	739.00
19AO000363977	LOCALIZACION Y DIAGNOSTICO DE CASOS DE LEISHMANIOSIS CUTANEA Y MUCOCUTANEA	220901 : TARAPOTO	27	394 : PERSONA TRATADA	0.00	0.00	369.00	0.00	0.00	369.00	0.00	0.00	370.00	0.00	0.00	370.00	1,478.00
19AO000363983	TRATAMIENTO DE CASOS DE LEISHMANIOSIS CUTANEO Y MUCOCUTANEA CON DROGAS DE 1RA LINEA	220901 : TARAPOTO	12	394 : PERSONA TRATADA	0.00	0.00	0.00	0.00	0.00	0.00	0.00	0.00	0.00	0.00	0.00	0.00	0.00
19AO000363985	TRATAMIENTO DE CASOS DE LEISHMANIOSIS CON FALTA DE RESPUESTA A SALES ANTIMONIALES	220901 : TARAPOTO	1	394 : PERSONA TRATADA	0.00	0.00	0.00	0.00	0.00	0.00	0.00	0.00	0.00	0.00	0.00	0.00	0.00
19AO000363988	TRATAMIENTO DE CASOS DE LEISHMANIOSIS CUTANEA MUCOSA GRAVE (LMCG)	220901 : TARAPOTO	1	394 : PERSONA TRATADA	0.00	0.00	0.00	0.00	0.00	0.00	0.00	0.00	0.00	0.00	0.00	0.00	0.00
19AO000363989	LOCALIZACION Y DIAGNOSTICO DE CASOS DE CHAGAS EN MENORES DE 15 AÑOS	220901 : TARAPOTO	1	394 : PERSONA TRATADA	370.00	0.00	0.00	0.00	0.00	0.00	0.00	0.00	0.00	0.00	0.00	0.00	370.00
19AO000363990	TRATAMIENTO DE LOS CASOS DIAGNOSTICADOS CON CHAGAS	220901 : TARAPOTO	1	394 : PERSONA TRATADA	0.00	0.00	0.00	0.00	0.00	0.00	0.00	0.00	0.00	0.00	0.00	0.00	0.00
19AO000363992	LOCALIZACIÓN Y DIAGNÓSTICO DE CASOS PROBABLES DE CHIKUNGUNYA	220901 : TARAPOTO	150	394 : PERSONA TRATADA	493.00	493.00	493.00	493.00	493.00	493.00	493.00	493.00	493.00	493.00	493.00	493.00	5,916.00

GOBIERNO REGIONAL Sub - Gerencia de Planeamiento Estratégico y Estadística Regional SAN MARTIN

19AO000363994	ATENCIÓN Y TRATAMIENTO DE CASOS DE CHIKUNGUNYA	220901 : TARAPOTO	1	394 : PERSONA TRATADA	0.00	0.00	0.00	0.00	0.00	0.00	0.00	0.00	0.00	0.00	0.00	0.00	0.00
19AO000363996	PERSONA EXPUESTA A RABIA RECIBE ATENCION INTEGRAL	220901 : TARAPOTO	105	394 : PERSONA TRATADA	40,846.00	40,846.00	41,950.00	40,846.00	40,846.00	41,951.00	40,846.00	40,846.00	41,951.00	40,848.00	40,846.00	41,956.00	494,578.00
19AO000364006	PERSONA EXPUESTA A RABIA CON DIAGNOSTICO CONFIRMATORIO	220901 : TARAPOTO	1	394 : PERSONA TRATADA	339.00	0.00	0.00	0.00	0.00	0.00	0.00	0.00	0.00	0.00	0.00	0.00	339.00
19AO000364011	MANEJO PRIMARIO DE ACCIDENTES POR TODO TIPO DE ANIMALES PONZOÑOSOS	220901 : TARAPOTO	110	394 : PERSONA TRATADA	0.00	0.00	1,062.00	0.00	0.00	1,062.00	0.00	0.00	1,062.00	0.00	0.00	1,063.00	4,249.00
19AO000364013	TRATAMIENTO DE PERSONAS CON DIAGNOSTICO DE ACCIDENTE POR ARACNIDOS	220901 : TARAPOTO	35	394 : PERSONA TRATADA	0.00	0.00	0.00	0.00	0.00	0.00	0.00	0.00	0.00	0.00	0.00	0.00	0.00
19AO000364015	TRATAMIENTO DE LAS COMPLICACIONES POR ACCIDENTES DE ARACNIDOS	220901 : TARAPOTO	2	394 : PERSONA TRATADA	0.00	0.00	0.00	0.00	0.00	0.00	0.00	0.00	0.00	0.00	0.00	0.00	0.00
19AO000364017	TRATAMIENTO DE PERSONAS CON DIAGNOSTICO DE ACCIDENTE POR OFIDISMO	220901 : TARAPOTO	60	394 : PERSONA TRATADA	0.00	0.00	0.00	0.00	0.00	0.00	0.00	0.00	0.00	0.00	0.00	0.00	0.00
19AO000364020	TRATAMIENTO DE LAS COMPLICACIONES POR ACCIDENTES DE OFIDICOS	220901 : TARAPOTO	35	394 : PERSONA TRATADA	0.00	0.00	0.00	0.00	0.00	0.00	0.00	0.00	0.00	0.00	0.00	0.00	0.00
19AO000364024	TRATAMIENTO DE PERSONAS CON DIAGNOSTICO DE ACCIDENTE POR OTRAS ESPECIES DE ANIMALES	220901 : TARAPOTO	15	394 : PERSONA TRATADA	0.00	0.00	0.00	0.00	0.00	0.00	0.00	0.00	0.00	0.00	0.00	0.00	0.00
19AO000364026	DIAGNOSTICO DE PERSONAS CON SOSPECHA DE BRUCELA	220901 : TARAPOTO	1	394 : PERSONA TRATADA	339.00	0.00	0.00	0.00	0.00	0.00	0.00	0.00	0.00	0.00	0.00	0.00	339.00
19AO000364028	DIAGNOSTICO ESPECIALIZADO DE BRUCELOSIS	220901 : TARAPOTO	1	394 : PERSONA TRATADA	0.00	0.00	0.00	0.00	0.00	0.00	0.00	0.00	0.00	0.00	0.00	0.00	0.00
19AO000364031	PERSONAS TRATADAS CON DIAGNOSTICO DE BRUCELOSIS	220901 : TARAPOTO	1	394 : PERSONA TRATADA	0.00	0.00	0.00	0.00	0.00	0.00	0.00	0.00	0.00	0.00	0.00	0.00	0.00
19AO000364032	DIAGNOSTICO Y TRATAMIENTO DE PERSONAS CON SOSPECHA DE LEPTOSPIROSIS	220901 : TARAPOTO	179	394 : PERSONA TRATADA	0.00	0.00	1,912.00	0.00	0.00	1,912.00	0.00	0.00	1,912.00	0.00	0.00	1,913.00	7,649.00
19AO000364038	PERSONA TRATADA CON DIAGNOSTICO DE LEPTOSPIROSIS COMPLICADO	220901 : TARAPOTO	15	394 : PERSONA TRATADA	0.00	0.00	0.00	0.00	0.00	0.00	0.00	0.00	0.00	0.00	0.00	0.00	0.00
19AO000364044	TRATAMIENTO DE PERSONAS CON TENIASIS	220901 : TARAPOTO	1	394 : PERSONA TRATADA	0.00	0.00	0.00	0.00	0.00	0.00	0.00	0.00	0.00	0.00	0.00	0.00	0.00
19AO000364046	DIAGNOSTICO Y TRATAMIENTO DE CISTICERCOSIS	220901 : TARAPOTO	1	394 : PERSONA TRATADA	0.00	0.00	0.00	0.00	0.00	0.00	0.00	0.00	0.00	0.00	0.00	0.00	0.00
19AO000364049	DIAGNOSTICO CONFIRMATORIO DE EQUINOCOSIS EN LABORATORIO REFENCIAL	220901 : TARAPOTO	1	394 : PERSONA TRATADA	0.00	0.00	0.00	0.00	0.00	0.00	0.00	0.00	0.00	0.00	0.00	0.00	0.00
19AO000364057	PERSONA TRATADA CON DIAGNOSTICO DE EQUINOCOCOSIS	220901 : TARAPOTO	1	394 : PERSONA TRATADA	0.00	0.00	0.00	0.00	0.00	0.00	0.00	0.00	0.00	0.00	0.00	0.00	0.00

OEI.04 MEJORAR LA CALIDAD DE LA ATENCIÓN EN SALUD DE LA POBLACIÓN EN MAYOR CONDICIÓN DE VULNERABILIDAD

AEI.04.06 MEDIDAS PREVENTIVAS DE ENFERMEDADES TRANSMISIBLES DE MANERA OPORTUNA PARA LA POBLACIÓN DE LOCALIDADES EN RIESGO

COD.	Actividad Operativa	Ubigeo	PROGRAMACION														Monto POI S/.
			Meta Anual	U.M.	1	2	3	4	5	6	7	8	9	10	11	12	
19AO000360124	CONSEJERÍA EN PREVENCIÓN Y TAMIZAJE PARA ITS Y VIH	220901 : TARAPOTO	1,500	259 : PERSONA INFORMADA	0.00	0.00	0.00	0.00	0.00	0.00	0.00	0.00	0.00	0.00	0.00	0.00	0.00
19AO000360707	TAMIZAJE PARA ITS Y VIH A POBLACIÓN ADULTA Y JOVEN	220901 : TARAPOTO	1,500	259 : PERSONA INFORMADA	13,762.00	4,679.00	4,679.00	13,762.00	4,679.00	4,679.00	5,046.00	13,762.00	4,679.00	4,679.00	13,763.00	5,048.00	93,217.00
19AO000360752	ADOLESCENTES QUE RECIBEN ATENCIÓN PREVENTIVA EN ITS Y VIH	220901 : TARAPOTO	300	088 : PERSONA CAPACITADA	3,505.00	3,505.00	4,628.00	3,505.00	3,505.00	4,627.00	3,505.00	3,505.00	4,627.00	3,505.00	3,505.00	4,631.00	46,553.00
19AO000360768	POBLACIÓN PRIVADA DE LIBERTAD (PPL) QUE RECIBEN ATENCIÓN PREVENTIVA EN ITS Y VIH	220901 : TARAPOTO	25	394 : PERSONA TRATADA	15,241.00	15,241.00	15,241.00	15,241.00	15,241.00	15,240.00	15,241.00	15,241.00	15,241.00	15,241.00	15,238.00	15,241.00	182,888.00
19AO000360773	PERSONAS CON EXPOSICIÓN OCUPACIONAL AL VIH Y HEPATITIS B RECIBEN ATENCIÓN PARA LA PREVENCIÓN	220901 : TARAPOTO	6	394 : PERSONA TRATADA	0.00	0.00	0.00	0.00	0.00	0.00	0.00	0.00	0.00	0.00	0.00	0.00	0.00
19AO000360787	PERSONAS CON DIAGNOSTICO DE INFECCIÓN DE TRANSMISIÓN SEXUAL (ITS) QUE RECIBE TRATAMIENTO	220901 : TARAPOTO	820	087 : PERSONA ATENDIDA	13,471.00	13,471.00	14,205.00	13,471.00	13,471.00	14,205.00	13,471.00	13,471.00	14,205.00	13,471.00	13,471.00	14,208.00	164,591.00
19AO000360807	NIÑOS Y ADOLESCENTES CON DIAGNÓSTICO DE VIH QUE RECIBEN ATENCIÓN INTEGRAL	220901 : TARAPOTO	20	087 : PERSONA ATENDIDA	17,115.00	17,115.00	17,115.00	17,215.00	17,115.00	17,115.00	23,739.00	17,115.00	17,115.00	17,115.00	17,115.00	23,741.00	218,730.00
19AO000360831	ADULTOS Y JÓVENES CON DIAGNÓSTICO DE VIH QUE RECIBEN ATENCIÓN INTEGRAL	220901 : TARAPOTO	820	087 : PERSONA ATENDIDA	2,481.00	2,481.00	2,481.00	2,481.00	2,481.00	2,481.00	2,481.00	2,481.00	2,481.00	2,481.00	2,481.00	2,485.00	29,776.00
19AO000360857	GESTANTES CON DIAGNOSTICO DE VIH, QUE	220901 :	30	087 : PERSONA	2,769.00	2,769.00	2,769.00	2,769.00	2,769.00	2,769.00	2,769.00	2,769.00	2,769.00	2,769.00	2,769.00	2,769.00	33,228.00

	RECIBEN ATENCION INTEGRAL	TARAPOTO		ATENDIDA														
19AO000360861	NIÑOS EXPUESTOS AL VIH, QUE RECIBEN ATENCION INTEGRAL	220901 : TARAPOTO	30	087 : PERSONA ATENDIDA	2,768.00	2,768.00	2,768.00	2,768.00	2,768.00	2,768.00	2,768.00	2,768.00	2,768.00	2,768.00	2,768.00	2,779.00	33,227.00
19AO000360965	GESTANTES CON DIAGNOSTICO DE SÍFILIS Y SUS PAREJAS, QUE RECIBEN ATENCIÓN INTEGRAL	220901 : TARAPOTO	22	207 : GESTANTE ATENDIDA	1,115.00	1,115.00	1,115.00	1,115.00	1,115.00	1,115.00	1,115.00	1,115.00	1,115.00	1,115.00	1,115.00	1,120.00	13,385.00
19AO000360969	NIÑOS EXPUESTOS A SÍFILIS Y NIÑOS CON SÍFILIS CONGÉNITA, QUE RECIBEN ATENCIÓN INTEGRAL	220901 : TARAPOTO	4	207 : GESTANTE ATENDIDA	212.00	212.00	212.00	212.00	212.00	212.00	212.00	217.00	212.00	212.00	212.00	212.00	2,549.00
19AO000360976	ATENCION CURATIVA CON DROGAS DE SEGUNDA LINEA XDR	220901 : TARAPOTO	2	394 : PERSONA TRATADA	9,824.00	9,824.00	9,824.00	9,824.00	9,824.00	9,824.00	9,824.00	9,824.00	9,824.00	9,824.00	9,823.00	9,824.00	117,887.00
19AO000360993	ATENCION CURATIVA DE TB Y DIABETES MELLITUS	220901 : TARAPOTO	4	394 : PERSONA TRATADA	20,201.00	20,201.00	20,201.00	20,452.00	20,201.00	20,201.00	20,201.00	20,201.00	20,452.00	20,201.00	20,201.00	20,204.00	242,917.00
19AO000360996	ATENCION DE TB E INSUFICIENCIA RENAL	220901 : TARAPOTO	2	394 : PERSONA TRATADA	0.00	0.00	0.00	0.00	0.00	0.00	0.00	0.00	0.00	0.00	0.00	0.00	0.00
19AO000360997	ATENCION CURATIVA DE ASMA / EPOC	220901 : TARAPOTO	2	394 : PERSONA TRATADA	0.00	0.00	0.00	0.00	0.00	0.00	0.00	0.00	0.00	0.00	0.00	0.00	0.00
19AO000361978	EVALUACIÓN DEL PROGRAMA DE TB/VIH-SIDA	220901 : TARAPOTO	2	060 : INFORME	22,237.00	22,237.00	22,237.00	22,872.00	22,237.00	22,237.00	22,237.00	22,237.00	22,237.00	22,872.00	22,241.00	22,239.00	268,120.00
19AO000361995	IDENTIFICACION Y EXAMEN DE SINTOMATICOS RESPIRATORIOS EN LAS ATENCIONES A PERSONAS > 15 AÑOS	220901 : TARAPOTO	1,400	087 : PERSONA ATENDIDA	46,249.00	46,249.00	46,249.00	46,249.00	46,249.00	46,249.00	48,913.00	46,249.00	46,249.00	46,249.00	46,249.00	48,920.00	560,323.00
19AO000362002	SEGUIMIENTO DIAGNOSTICO AL SINTOMATICOS RESPIRATORIOS CON 2 RESULTADOS DE BACILOSCOPIA	220901 : TARAPOTO	150	087 : PERSONA ATENDIDA	0.00	0.00	0.00	0.00	0.00	0.00	0.00	0.00	0.00	0.00	0.00	0.00	0.00
19AO000362576	DIAGNOSTICO DE TUBERCULOSIS PULMONAR	220901 : TARAPOTO	110	393 : PERSONA DIAGNOSTICADA	30,130.00	30,130.00	32,845.25	30,130.00	30,130.00	32,845.25	30,130.00	30,130.00	32,845.25	30,130.00	30,130.00	32,851.25	372,427.00
19AO000362583	DIAGNOSTICO DE TUBERCULOSIS EXTRA PULMONAR	220901 : TARAPOTO	60	393 : PERSONA DIAGNOSTICADA	0.00	0.00	1,527.25	0.00	0.00	1,527.25	0.00	0.00	1,527.25	0.00	0.00	1,527.25	6,109.00
19AO000363377	ATENCION DE PERSONAS PRIVADAS DE LIBERTAD EN TRATAMIENTO TB QUE PRESENTAN COMPLICACIONES Y	220901 : TARAPOTO	10	394 : PERSONA TRATADA	0.00	0.00	230.00	0.00	0.00	0.00	0.00	0.00	0.00	0.00	0.00	0.00	230.00
19AO000363407	DESPISTAJE Y DIAGNOSTICO DE TB Y VIH/SIDA	220901 : TARAPOTO	110	394 : PERSONA TRATADA	989.00	989.00	989.00	989.00	989.00	989.00	989.00	989.00	989.00	989.00	990.00	995.00	11,875.00
19AO000363410	DESPISTAJE Y DIAGNOSTICO PARA PACIENTES CON TB Y DIABETES MELLITUS	220901 : TARAPOTO	12	394 : PERSONA TRATADA	0.00	0.00	1,000.00	0.00	0.00	0.00	0.00	320.00	0.00	0.00	0.00	0.00	1,320.00
19AO000363415	DESPISTAJE Y DIAGNOSTICO PARA PACIENTES CON TB E INSUFICIENCIA RENAL	220901 : TARAPOTO	3	394 : PERSONA TRATADA	0.00	0.00	0.00	0.00	0.00	0.00	0.00	0.00	0.00	0.00	0.00	0.00	0.00
19AO000363420	DESPISTAJE Y DIAGNOSTICO DE TB Y ASMA	220901 : TARAPOTO	3	394 : PERSONA TRATADA	0.00	0.00	0.00	0.00	0.00	0.00	0.00	0.00	0.00	0.00	0.00	0.00	0.00
19AO000363426	DESPISTAJE Y DIAGNOSTICO DE TB Y EPOC	220901 : TARAPOTO	3	394 : PERSONA TRATADA	0.00	0.00	0.00	0.00	0.00	0.00	0.00	0.00	0.00	0.00	0.00	0.00	0.00
19AO000363435	SERVICIOS DE ATENCION DE TUBERCULOSIS CON MEDIDAS DE CONTROL DE INFECCIONES Y BIOSEGURIDAD	220901 : TARAPOTO	5	395 : TRABAJADOR PROTEGIDO	0.00	0.00	3,584.00	0.00	0.00	0.00	0.00	0.00	0.00	3,585.00	0.00	0.00	7,169.00
19AO000363447	NIÑOS, ADOLESCENTES, JÓVENES Y ADULTOS CON HEPATITIS B, QUE RECIBEN ATENCIÓN INTEGRAL	220901 : TARAPOTO	8	394 : PERSONA TRATADA	4,799.00	4,799.00	6,399.00	4,799.00	4,799.00	6,399.00	4,804.00	6,399.00	4,799.00	6,399.00	4,799.00	4,800.00	63,994.00
19AO000363460	GESTANTES CON HEPATITIS B Y SUS RECIÉN NACIDOS EXPUESTOS, QUE RECIBEN ATENCIÓN INTEGRAL	220901 : TARAPOTO	2	394 : PERSONA TRATADA	0.00	0.00	800.00	0.00	0.00	0.00	800.00	0.00	0.00	0.00	0.00	0.00	1,600.00
19AO000363471	ATENCION CURATIVA DROGAS DE SEGUNDA LINEA TB RESISTENTE	220901 : TARAPOTO	6	394 : PERSONA TRATADA	0.00	0.00	0.00	662.00	0.00	0.00	0.00	0.00	663.00	0.00	0.00	0.00	1,325.00
19AO000363475	ATENCION DE LAS REACCIONES ADVERSAS A FARMACOS ANTITUBERCULOSOS	220901 : TARAPOTO	6	394 : PERSONA TRATADA	0.00	0.00	0.00	0.00	0.00	0.00	0.00	0.00	0.00	0.00	0.00	0.00	0.00
19AO000363481	ATENCION DE COMPLICACIONES QUE REQUIEREN HOSPITALIZACION DE PACIENTES EN TRATAMIENTO	220901 : TARAPOTO	22	394 : PERSONA TRATADA	0.00	0.00	0.00	0.00	0.00	0.00	0.00	0.00	0.00	0.00	0.00	0.00	0.00
19AO000363487	ATENCION CURATIVA ESQUEMA TB SENSIBLE (EXTRAPULMONAR CON COMPROMISO SNC/OSTEARTICULAR)	220901 : TARAPOTO	3	394 : PERSONA TRATADA	0.00	0.00	0.00	0.00	0.00	0.00	0.00	0.00	0.00	0.00	0.00	0.00	0.00
19AO000363497	ATENCION CURATIVA ESQUEMA TB SENSIBLE (TB Y COINFECCION VIH-SIDA)	220901 : TARAPOTO	20	394 : PERSONA TRATADA	0.00	0.00	1,109.00	0.00	1,109.00	0.00	1,109.00	0.00	0.00	0.00	1,111.00	0.00	4,438.00

OEI.04 MEJORAR LA CALIDAD DE LA ATENCIÓN EN SALUD DE LA POBLACIÓN EN MAYOR CONDICIÓN DE VULNERABILIDAD

AEI.04.07 MEDIDAS PREVENTIVAS DE ENFERMEDADES NO TRANSMISIBLES DE MANERA OPORTUNA PARA LA POBLACIÓN CON FACTORES DE RIESGO

COD.	Actividad Operativa	Ubigeo	PROGRAMACION													Monto POI S/.
			Meta Anual	U.M.	1	2	3	4	5	6	7	8	9	10	11	12	
19AO000353624	DIAGNOSTICO DE ERRORES REFRACTIVOS	220901 : TARAPOTO	120	393 : PERSONA DIAGNOSTICADA	151.00	151.00	151.00	151.00	151.00	151.00	151.00	151.00	151.00	151.00	151.00	151.00	1,812.00
19AO000353643	TRATAMIENTO ESPECIALIZADO: CIRUGIA EXTRACAPSULAR DE CATARATAS	220901 : TARAPOTO	40	394 : PERSONA TRATADA	37,712.75	37,712.75	37,712.75	38,957.75	39,164.75	38,958.75	38,958.75	38,957.75	38,957.75	38,957.75	38,957.75	38,957.75	463,967.00
19AO000353744	CONTROL Y TRATAMIENTO ESPECIALIZADO DE COMPLICACIONES POST QUIRURGICAS UVEITIS	220901 : TARAPOTO	1	394 : PERSONA TRATADA	0.00	0.00	0.00	0.00	0.00	0.00	0.00	0.00	0.00	0.00	0.00	0.00	0.00
19AO000353752	CONTROL POST OPERATORIO DE CIRUGIA DE CATARATAS POR PERSONAL	220901 :	40	440 : PERSONA	0.00	0.00	0.00	0.00	0.00	0.00	0.00	0.00	0.00	0.00	0.00	0.00	0.00

	ESPECIALIZADO	TARAPOTO		CONTROLADA														
19AO000354370	EVALUACION DE TAMIZAJE Y DIAGNOSTICO DE PACIENTES CON CATARATAS	220901 : TARAPOTO	50	438 : PERSONA TAMIZADA	66,245.08	66,245.08	66,245.06	67,431.06	67,566.08	67,431.06	67,431.00	67,431.04	67,431.00	67,431.04	67,431.00	67,436.50	805,755.00
19AO000354405	EXAMEN DE TAMIZAJE Y DIAGNOSTICO EN RECIEN NACIDO CON FACTORES DE RIESGO PARA RETINOPATIA DE LA PREMATURIDAD (ROP)	220901 : TARAPOTO	140	438 : PERSONA TAMIZADA	0.00	0.00	185.00	0.00	0.00	185.00	0.00	0.00	185.00	0.00	0.00	186.00	741.00
19AO000354415	DIAGNÓSTICO DE GLAUCOMA	220901 : TARAPOTO	50	393 : PERSONA DIAGNOSTICADA	0.00	0.00	0.00	0.00	0.00	0.00	0.00	0.00	0.00	0.00	0.00	0.00	0.00
19AO000354422	BRINDAR TRATAMIENTO A PERSONAS CON DIAGNOSTICO DE GLAUCOMA	220901 : TARAPOTO	50	394 : PERSONA TRATADA	1,660.00	1,661.00	2,647.75	1,661.00	1,661.00	2,649.25	1,661.00	1,661.00	2,648.25	1,661.00	1,660.00	2,647.75	23,879.00
19AO000354430	PACIENTES HIPERTENSOS DE ALTO RIESGO (INCLUYE DIABETICOS) CON VALORACION ESPECIALIZADA DE RIESGO CARDIOVASCULAR	220901 : TARAPOTO	1,500	090 : PERSONA EVALUADA	0.00	0.00	4,642.00	0.00	0.00	4,642.00	500.00	0.00	4,641.00	0.00	0.00	4,641.00	19,066.00
19AO000354433	PACIENTES CON ENFERMEDAD CARDIOMETABOLICA ORGANIZADOS QUE RECIBEN EDUCACION PARA EL CONTROL DE LA ENFERMEDAD	220901 : TARAPOTO	110	088 : PERSONA CAPACITADA	0.00	0.00	0.00	0.00	0.00	0.00	0.00	0.00	0.00	0.00	0.00	0.00	0.00
19AO000354437	MANEJO DE EMERGENCIA O URGENCIA HIPERTENSIVA	220901 : TARAPOTO	650	394 : PERSONA TRATADA	0.00	0.00	0.00	0.00	0.00	0.00	0.00	0.00	0.00	0.00	0.00	0.00	0.00
19AO000354498	5001704 - PACIENTES DIABETICOS CON TRATAMIENTO ESPECIALIZADO	220901 : TARAPOTO	1,700	394 : PERSONA TRATADA	135,042.66	135,042.66	135,042.66	136,455.06	136,454.66	172,958.06	136,453.66	136,455.10	172,957.10	136,455.10	136,455.10	172,960.18	1,742,732.00
19AO000354586	APLICACION DEL FLUOR GEL	220901 : TARAPOTO	200	394 : PERSONA TRATADA	0.00	0.00	0.00	585.00	585.00	585.00	584.00	585.00	585.00	585.00	585.00	585.00	5,264.00
19AO000354606	EXAMEN ESTOMATOLOGICO	220901 : TARAPOTO	550	394 : PERSONA TRATADA	0.00	0.00	0.00	1,000.00	1,000.00	3,159.00	1,000.00	1,000.00	1,000.00	1,000.00	1,000.00	1,000.00	11,159.00
19AO000354617	0068003 - INSTRUCCIÓN DE HIGIENE ORAL	220901 : TARAPOTO	550	394 : PERSONA TRATADA	0.00	0.00	0.00	1,000.00	1,000.00	1,000.00	1,000.00	1,000.00	1,000.00	1,000.00	1,000.00	1,000.00	9,000.00
19AO000354689	RESTAURACIONES DENTALES CON RESINA	220901 : TARAPOTO	700	394 : PERSONA TRATADA	10,740.00	10,740.00	10,740.00	12,295.00	12,296.00	12,296.00	12,295.00	12,296.00	12,295.00	12,295.00	12,296.00	12,298.00	142,882.00
19AO000354697	RESTAURACIONES DENTALES CON IONOMERO DE VIDRIO	220901 : TARAPOTO	150	394 : PERSONA TRATADA	0.00	0.00	0.00	273.00	273.00	273.00	273.00	273.00	273.00	273.00	274.00	273.00	2,458.00
19AO000354709	EXODONCIA SIMPLE	220901 : TARAPOTO	150	394 : PERSONA TRATADA	0.00	0.00	0.00	273.00	273.00	273.00	273.00	273.00	273.00	273.00	273.00	274.00	2,458.00
19AO000354726	CONSULTA ESTOMATOLOGICA	220901 : TARAPOTO	450	394 : PERSONA TRATADA	0.00	0.00	0.00	667.00	666.00	667.00	667.00	666.00	666.00	667.00	667.00	667.00	6,000.00
19AO000354735	DEBRIDACION DE LOS PROCESOS INFECCIOSOS BUCODENTALES	220901 : TARAPOTO	50	394 : PERSONA TRATADA	0.00	0.00	0.00	111.00	112.00	111.00	111.00	111.00	111.00	111.00	111.00	111.00	1,000.00
19AO000354787	PULPECTOMIA	220901 : TARAPOTO	60	394 : PERSONA TRATADA	32,673.00	32,673.00	32,673.00	33,916.00	33,916.00	33,916.00	33,916.00	33,916.00	33,917.00	33,917.00	33,916.00	33,918.00	403,267.00
19AO000354794	PULPOTOMIA	220901 : TARAPOTO	60	394 : PERSONA TRATADA	0.00	0.00	0.00	1,243.00	1,243.00	1,243.00	1,243.00	1,243.00	1,243.00	1,243.00	1,243.00	1,244.00	11,188.00
19AO000357593	DESARROLLO DE NORMAS Y GUIAS TECNICAS EN PREVENCION Y CONTROL DEL CANCER	220901 : TARAPOTO	1	088 : PERSONA CAPACITADA	0.00	0.00	0.00	0.00	0.00	0.00	1,154.00	0.00	0.00	0.00	0.00	0.00	1,154.00
19AO000357748	TAMIZAJE CON PAPANICOLAO PARA DETECCION DE CANCER DE CUELLO UTERINO	220901 : TARAPOTO	23,000	086 : PERSONA	81,653.00	81,654.00	83,229.00	81,654.00	81,654.00	83,229.00	81,655.00	81,655.00	83,230.00	81,655.00	81,655.00	83,230.00	986,153.00
19AO000357787	DIAGNOSTICO DEL CANCER DE ESTOMAGO	220901 : TARAPOTO	10	086 : PERSONA	0.00	0.00	623.00	0.00	0.00	0.00	0.00	0.00	0.00	0.00	0.00	0.00	623.00
19AO000357807	DIAGNOSTICO DEL CANCER DE COLON Y RECTO	220901 : TARAPOTO	1	086 : PERSONA	0.00	0.00	0.00	0.00	0.00	0.00	0.00	0.00	0.00	0.00	0.00	0.00	0.00
19AO000357823	DIAGNOSTICO DEL CANCER DE PROSTATA	220901 : TARAPOTO	8	086 : PERSONA	0.00	0.00	1,075.00	0.00	0.00	0.00	0.00	0.00	0.00	0.00	0.00	0.00	1,075.00
19AO000357840	DIAGNOSTICO DE LEUCEMIA	220901 : TARAPOTO	2	086 : PERSONA	0.00	0.00	0.00	0.00	683.00	0.00	0.00	0.00	0.00	0.00	0.00	0.00	683.00
19AO000357854	DIAGNOSTICO DEL CANCER DE HIGADO	220901 : TARAPOTO	1	086 : PERSONA	0.00	0.00	0.00	0.00	0.00	0.00	0.00	0.00	0.00	0.00	0.00	0.00	0.00
19AO000357863	DIAGNOSTICO DEL CANCER DE PIEL NO MELANOMA	220901 : TARAPOTO	1	086 : PERSONA	0.00	0.00	0.00	0.00	0.00	0.00	0.00	0.00	0.00	0.00	0.00	0.00	0.00
19AO000357879	DIAGNOSTICO DEL CANCER DE PULMON	220901 : TARAPOTO	1	086 : PERSONA	0.00	0.00	0.00	0.00	0.00	0.00	0.00	0.00	0.00	0.00	0.00	0.00	0.00
19AO000357893	DIAGNOSTICO DE LINFOMA	220901 : TARAPOTO	1	086 : PERSONA	0.00	0.00	0.00	0.00	0.00	0.00	0.00	0.00	0.00	0.00	0.00	0.00	0.00
19AO000357907	DIAGNOSTICO DEL CANCER DE MAMA	220901 : TARAPOTO	25	086 : PERSONA	0.00	0.00	619.00	0.00	0.00	0.00	0.00	0.00	0.00	0.00	0.00	0.00	619.00
19AO000357956	TRATAMIENTO DEL CANCER DE CUELLO UTERINO	220901 : TARAPOTO	70	086 : PERSONA	3,675.00	3,675.00	3,675.00	5,469.00	3,675.00	6,675.00	5,470.00	3,675.00	3,675.00	3,675.00	3,675.00	3,675.00	50,689.00
19AO000357987	ATENCION DE LA PACIENTE CON LESIONES PREMALIGNAS DE CUELLO UTERINO CON ESCISION	220901 : TARAPOTO	850	086 : PERSONA	0.00	0.00	2,102.00	0.00	0.00	2,102.00	0.00	0.00	2,102.00	0.00	0.00	2,102.00	8,408.00
19AO000358003	DIAGNOSTICO DEL CANCER DE CUELLO UTERINO	220901 : TARAPOTO	70	086 : PERSONA	0.00	0.00	610.25	0.00	0.00	610.25	0.00	0.00	610.25	0.00	0.00	610.25	2,441.00
19AO000358026	TAMIZAJE EN MUJER CON MAMOGRAFIA BILATERAL PARA DETECCION DE CANCER DE MAMA	220901 : TARAPOTO	3,000	086 : PERSONA	5,410.00	5,405.00	5,405.00	8,105.00	5,405.00	5,405.00	5,405.00	8,106.00	5,405.00	5,405.00	5,405.00	8,105.00	72,966.00

19AO000358313	CONSEJERIA PARA PACIENTES DIAGNOSTICADOS CON CANCER	220901 : TARAPOTO	104	086 : PERSONA	4,799.00	4,799.00	4,799.00	4,799.00	4,799.00	6,435.00	4,800.00	4,800.00	4,800.00	4,800.00	4,800.00	6,436.00	60,866.00
19AO000358335	MONITOREO, SUPERVISION, EVALUACION Y CONTROL DE PREVENCION Y CONTROL DEL CANCER	220901 : TARAPOTO	2	060 : INFORME	10,821.00	10,821.00	10,821.00	10,821.00	10,821.00	12,028.00	10,822.00	10,822.00	12,028.00	10,822.00	10,822.00	10,822.00	132,271.00

OEI.05 REDUCIR LA DESNUTRICIÓN CRÓNICA EN NIÑAS Y NIÑOS MENORES DE 5 AÑOS

AEI.05.01 ATENCIÓN INTEGRAL OPORTUNA A LOS NIÑOS(AS) MENORES DE 5 AÑOS

COD.	Actividad Operativa	Ubigeo	PROGRAMACION														Monto POI S/.
			Meta Anual	U.M.	1	2	3	4	5	6	7	8	9	10	11	12	
19AO000353728	APLICACION DE VACUNAS COMPLETAS AL RECIEN NACIDO	220901 : TARAPOTO	3,019	191 : PERSONA PROTEGIDA	6,460.25	6,460.25	69,343.50	6,460.25	6,460.25	69,343.50	6,460.25	6,460.25	69,343.50	6,460.25	6,460.25	69,343.50	329,056.00
19AO000354329	APLICACIÓN DE VACUNAS COMPLETAS EN NIÑOS RECIÉN NACIDOS DE MADRES PORTADORAS DE VIH	220901 : TARAPOTO	30	191 : PERSONA PROTEGIDA	0.00	0.00	1,081.00	0.00	0.00	1,081.00	0.00	0.00	1,081.00	0.00	0.00	1,081.00	4,324.00
19AO000360270	ATENDER A NIÑOS CON INFECCIONES RESPIRATORIAS AGUDAS(IRA)NO COMPLICADA	220901 : TARAPOTO	582	394 : PERSONA TRATADA	0.00	0.00	132,247.50	0.00	0.00	132,247.50	0.00	0.00	132,247.50	0.00	0.00	132,247.50	528,990.00
19AO000360273	FARINGOAMIGDALITIS PURULENTA AGUDA(FADA)	220901 : TARAPOTO	7	394 : PERSONA TRATADA	0.00	0.00	1,558.00	0.00	0.00	1,558.00	0.00	0.00	1,558.00	0.00	0.00	1,558.00	6,232.00
19AO000360275	OTITIS MEDIA AGUDA	220901 : TARAPOTO	30	394 : PERSONA TRATADA	0.00	0.00	2,345.50	0.00	0.00	2,345.50	0.00	0.00	2,345.50	0.00	0.00	2,345.50	9,382.00
19AO000360307	EDA NO COMPLICADA	220901 : TARAPOTO	200	394 : PERSONA TRATADA	0.00	0.00	60,690.00	0.00	0.00	60,690.00	0.00	0.00	60,690.00	0.00	0.00	60,690.00	242,760.00
19AO000360363	EDA DISENTERICA	220901 : TARAPOTO	12	394 : PERSONA TRATADA	0.00	0.00	11,901.00	0.00	0.00	11,901.00	0.00	0.00	11,901.00	0.00	0.00	6,993.00	42,696.00
19AO000360434	NEUMONIA	220901 : TARAPOTO	26	394 : PERSONA TRATADA	0.00	0.00	207,806.25	0.00	0.00	207,806.25	0.00	0.00	207,806.25	0.00	0.00	207,806.25	831,225.00
19AO000360471	NEUMONIA GRAVE O ENFERMEDAD MUY GRAVE EN NIÑOS MENORES DE 2 MESES	220901 : TARAPOTO	7	394 : PERSONA TRATADA	0.00	0.00	21,561.00	0.00	0.00	21,561.00	0.00	0.00	21,561.00	0.00	0.00	21,561.00	86,244.00
19AO000360482	NEUMONIA Y ENFERMEDAD MUY GRAVE EN NIÑOS DE 2 MESES A 4 AÑOS	220901 : TARAPOTO	20	394 : PERSONA TRATADA	0.00	0.00	37,950.00	0.00	0.00	37,950.00	0.00	0.00	37,950.00	0.00	0.00	25,107.00	138,957.00
19AO000360567	SOB/ASMA	220901 : TARAPOTO	382	394 : PERSONA TRATADA	0.00	0.00	215,909.50	0.00	0.00	215,909.50	0.00	0.00	215,909.50	0.00	0.00	215,909.50	863,638.00
19AO000360621	ATENDER A NIÑOS Y NIÑAS CON DIAGNOSTICO DE PARASITOSIS INTESTINAL	220901 : TARAPOTO	120	394 : PERSONA TRATADA	0.00	0.00	42,895.75	0.00	0.00	42,895.75	0.00	0.00	42,895.75	0.00	0.00	40,795.75	169,483.00
19AO000360645	ANEMIA	220901 : TARAPOTO	100	394 : PERSONA TRATADA	0.00	0.00	350.00	0.00	0.00	350.00	0.00	0.00	350.00	0.00	0.00	350.00	1,400.00

OEI.18 PROMOVER LA GESTIÓN DEL RIESGO DE DESASTRES EN LA REGIÓN

AEI.18.01 FORTALECIMIENTO DE CAPACIDADES EN GESTIÓN DEL RIESGO DE DESASTRES DE MANERA INTEGRAL PARA LA POBLACIÓN

COD.	Actividad Operativa	Ubigeo	PROGRAMACION														Monto POI S/.
			Meta Anual	U.M.	1	2	3	4	5	6	7	8	9	10	11	12	
19AO000353646	DESARROLLO DE INSTRUMENTOS ESTRATEGICOS PARA LA GESTION DEL RIESGO DE DESASTRES	220901 : TARAPOTO	3	201 : INFORME TECNICO	0.00	0.00	0.00	997.70	0.00	0.00	997.60	0.00	0.00	997.70	0.00	0.00	2,993.00
19AO000353693	DESARROLLO DE SIMULACROS EN GESTION REACTIVA	220901 : TARAPOTO	3	248 : REPORTE	0.00	0.00	0.00	427.66	547.66	427.66	427.66	427.66	427.66	547.64	547.70	427.70	4,209.00
19AO000353733	IMPLEMENTACION DE BRIGADAS PARA LA ATENCION FRENTE A EMERGENCIAS Y DESASTRES	220901 : TARAPOTO	1	583 : BRIGADA	0.00	0.00	0.00	1,786.66	0.00	130.00	1,786.66	0.00	0.00	1,786.68	0.00	0.00	5,490.00
19AO000354343	ADMINISTRACION Y ALMACENAMIENTO DE INFRAESTRUCTURA MOVIL PARA LA ASISTENCIA FRENTE A EMERGENCIAS Y DESASTRES	220901 : TARAPOTO	1	614 : Infraestructura Movil	0.00	0.00	0.00	0.00	3,545.00	0.00	3,805.00	0.00	0.00	3,545.00	0.00	0.00	10,895.00
19AO000354367	DESARROLLO DE LOS CENTROS Y ESPACIOS DE MONITOREO DE EMERGENCIAS Y DESASTRES	220901 : TARAPOTO	12	248 : REPORTE	4,094.83	4,094.83	4,094.83	4,122.60	4,122.60	4,122.60	4,122.60	4,122.60	4,122.59	4,122.63	4,121.78	4,123.51	49,388.00
19AO000360097	SEGURIDAD FISICO FUNCIONAL DE SERVICIOS PUBLICOS	220901 : TARAPOTO	2	065 : INTERVENCION	0.00	0.00	8,463.00	832.80	0.00	832.80	832.80	8,463.00	832.80	832.80	0.00	0.00	21,090.00
19AO000361863	FORMACION Y CAPACITACION EN MATERIA DE GESTION DE RIESGO DE DESASTRES Y ADAPTACION AL CAMBIO CLIMATICO	220901 : TARAPOTO	60	086 : PERSONA	0.00	0.00	0.00	0.00	2,494.00	0.00	2,494.00	0.00	0.00	2,494.00	0.00	0.00	7,482.00

Centro de Costo 04.03 - BANCO DE SANGRE REGIONAL

OEI.09 MEJORAR LA EFICIENCIA DE LA GESTIÓN INSTITUCIONAL DEL GORESAM

AEI.09.02 FORTALECER LA MODERNIZACIÓN DE LA GESTIÓN PÚBLICA

			PROGRAMACION	

COD.	Actividad Operativa	Ubigeo	Meta Anual	U.M.	1	2	3	4	5	6	7	8	9	10	11	12	Monto POI S/.
19AO000373225	PRODUCCION DE HEMOCOMPONENTES	220901 : TARAPOTO	263	050 : EXAMEN	5,750.00	5,750.00	5,750.00	5,750.00	5,750.00	5,750.00	5,750.00	5,750.00	5,750.00	5,750.00	5,750.00	5,751.00	69,001.00
19AO000373228	PROMOCION Y FOMENTO DE CULTURA DVS	220901 : TARAPOTO	7	050 : EXAMEN	0.00	0.00	383.25	0.00	0.00	383.25	0.00	0.00	383.25	0.00	0.00	383.25	1,533.00
19AO000373229	IMPLEMENTACION DEL SISTEMA DE GESTION DE LA CALIDAD	220901 : TARAPOTO	11	050 : EXAMEN	0.00	0.00	766.75	0.00	0.00	766.75	0.00	0.00	766.75	0.00	0.00	766.75	3,067.00
19AO000373232	DESARROLLO NORMA TECNICA	220901 : TARAPOTO	12	050 : EXAMEN	0.00	0.00	766.75	0.00	0.00	766.75	0.00	0.00	766.75	0.00	0.00	766.75	3,067.00

Centro de Costo: 404.04 - LABORATORIO REGIONAL DE SALUD PÚBLICA

OEI.04 MEJORAR LA CALIDAD DE LA ATENCIÓN EN SALUD DE LA POBLACIÓN EN MAYOR CONDICIÓN DE VULNERABILIDAD

AEI.04.03 ATENCIÓN PRENATAL OPORTUNA PARA LA POBLACIÓN GESTANTE

COD.	Actividad Operativa	Ubigeo	PROGRAMACION												Monto POI S/.
			Meta Anual	U.M.	1	2	3	4	5	6	7	8	9	10	11	12	
19AO000369766	BRINDAR ATENCION A LA GESTANTE CON COMPLICACIONES	220901 : TARAPOTO	24	207 : GESTANTE ATENDIDA	7,983.00	0.00	0.00	0.00	0.00	0.00	0.00	0.00	0.00	0.00	0.00	0.00	7,983.00
19AO000369782	ATENDER EL PUERPERIO CON COMPLICACIONES	220901 : TARAPOTO	24	212 : EGRESO	2,625.00	0.00	0.00	0.00	0.00	0.00	0.00	0.00	0.00	0.00	0.00	0.00	2,625.00
19AO000369794	ATENDER AL RECIEN NACIDO CON COMPLICACIONES	220901 : TARAPOTO	24	212 : EGRESO	4,725.00	0.00	0.00	0.00	0.00	0.00	0.00	0.00	0.00	0.00	0.00	0.00	4,725.00

OEI.04 MEJORAR LA CALIDAD DE LA ATENCIÓN EN SALUD DE LA POBLACIÓN EN MAYOR CONDICIÓN DE VULNERABILIDAD

AEI.04.05 ACTIVIDADES DE CONTROL VECTORIAL DE ENFERMEDADES METAXÉNICAS EN LOCALIDADES DE RIESGO

COD.	Actividad Operativa	Ubigeo	PROGRAMACION												Monto POI S/.
			Meta Anual	U.M.	1	2	3	4	5	6	7	8	9	10	11	12	
19AO000369626	LOCALIZACION Y DIAGNOSTICO DE CASOS DE MALARIA	220901 : TARAPOTO	15,447	394 : PERSONA TRATADA	268.00	268.00	268.00	268.00	268.00	268.00	268.00	268.00	268.00	268.00	268.00	269.00	3,217.00
19AO000369634	DETECCION Y DIAGNOSTICO DE CASO PROBABLE DE DENGUE	220901 : TARAPOTO	3,093	394 : PERSONA TRATADA	672.00	0.00	0.00	0.00	0.00	0.00	0.00	0.00	0.00	0.00	0.00	0.00	672.00
19AO000369642	DIAGNOSTICO Y TRATAMIENTO DE LOS CASOS DE FIEBRE AMARILLA	220901 : TARAPOTO	20	394 : PERSONA TRATADA	0.00	0.00	10.00	0.00	0.00	10.00	0.00	0.00	10.00	0.00	0.00	10.00	40.00
19AO000369651	LOCALIZACION Y DIAGNOSTICO DE CASOS DE LEISHMANIOSIS CUTANEA Y MUCOCUTANEA	220901 : TARAPOTO	140	394 : PERSONA TRATADA	44.00	0.00	0.00	0.00	0.00	0.00	0.00	0.00	0.00	0.00	0.00	0.00	44.00
19AO000369654	LOCALIZACIÓN Y DIAGNÓSTICO DE CASOS PROBABLES DE CHIKUNGUNYA	220901 : TARAPOTO	997	394 : PERSONA TRATADA	204.00	0.00	0.00	0.00	0.00	0.00	0.00	0.00	0.00	0.00	0.00	0.00	204.00
19AO000369669	DIAGNOSTICO DE PERSONAS CON SOSPECHA DE BRUCELA	220901 : TARAPOTO	100	394 : PERSONA TRATADA	0.00	0.00	40.00	0.00	0.00	0.00	0.00	0.00	0.00	0.00	0.00	0.00	40.00
19AO000369680	DIAGNOSTICO Y TRATAMIENTO DE PERSONAS CON SOSPECHA DE LEPTOSPIROSIS	220901 : TARAPOTO	1,575	394 : PERSONA TRATADA	0.00	0.00	383.00	0.00	0.00	0.00	0.00	0.00	0.00	0.00	0.00	0.00	383.00
19AO000369683	DIAGNOSTICO ESPECIALIZADO DE FASCIOLOSIS EN LABORATORIO DE REFERENCIA	220901 : TARAPOTO	250	394 : PERSONA TRATADA	0.00	0.00	0.00	0.00	0.00	0.00	0.00	0.00	0.00	0.00	0.00	0.00	0.00

OEI.04 MEJORAR LA CALIDAD DE LA ATENCIÓN EN SALUD DE LA POBLACIÓN EN MAYOR CONDICIÓN DE VULNERABILIDAD

AEI.04.06 MEDIDAS PREVENTIVAS DE ENFERMEDADES TRANSMISIBLES DE MANERA OPORTUNA PARA LA POBLACIÓN DE LOCALIDADES EN RIESGO

COD.	Actividad Operativa	Ubigeo	PROGRAMACION												Monto POI S/.
			Meta Anual	U.M.	1	2	3	4	5	6	7	8	9	10	11	12	
19AO000369230	TAMIZAJE PARA ITS Y VIH A POBLACIÓN ADULTA Y JOVEN	220901 : TARAPOTO	320	259 : PERSONA INFORMADA	133.00	133.00	133.00	133.00	133.00	133.00	133.00	133.00	133.00	133.00	130.00	140.00	1,600.00
19AO000369259	POBLACIÓN HSH, TRANS, TS Y DE LA DIVERSIDAD SEXUAL QUE RECIBE ATENCIÓN PREVENTIVA EN ITS Y VIH	220901 : TARAPOTO	387	394 : PERSONA TRATADA	161.00	161.00	161.00	161.00	161.00	161.00	161.00	161.00	161.00	161.00	162.00	163.00	1,935.00
19AO000369275	PERSONAS CON DIAGNOSTICO DE INFECCIÓN DE TRANSMISIÓN SEXUAL (ITS) QUE RECIBE TRATAMIENTO	220901 : TARAPOTO	86	087 : PERSONA ATENDIDA	0.00	0.00	430.00	0.00	0.00	0.00	0.00	0.00	0.00	0.00	0.00	0.00	430.00
19AO000369290	ADULTOS Y JÓVENES CON DIAGNÓSTICO DE VIH QUE RECIBEN ATENCIÓN INTEGRAL	220901 : TARAPOTO	1,669	087 : PERSONA ATENDIDA	695.00	695.00	695.00	695.00	695.00	695.00	695.00	695.00	695.00	695.00	697.00	699.00	8,346.00
19AO000369314	GESTANTES CON DIAGNOSTICO DE SÍFILIS Y SUS PAREJAS, QUE RECIBEN ATENCIÓN INTEGRAL	220901 : TARAPOTO	220	207 : GESTANTE ATENDIDA	0.00	0.00	275.00	0.00	0.00	275.00	0.00	0.00	275.00	0.00	0.00	275.00	1,100.00
19AO000369325	EVALUACIÓN DEL PROGRAMA DE TB/VIH-SIDA	220901 : TARAPOTO	25	060 : INFORME	0.00	0.00	125.00	0.00	0.00	0.00	0.00	0.00	0.00	0.00	0.00	0.00	125.00
19AO000369332	SEGUIMIENTO DIAGNOSTICO AL SINTOMATICOS RESPIRATORIOS CON 2 RESULTADOS DE BACILOSCOPIA	220901 : TARAPOTO	1,200	087 : PERSONA ATENDIDA	0.00	0.00	0.00	0.00	0.00	0.00	0.00	0.00	0.00	0.00	0.00	0.00	0.00
19AO000369340	DIAGNOSTICO DE TUBERCULOSIS PULMONAR	220901 : TARAPOTO	3,426	393 : PERSONA DIAGNOSTICADA	1,427.00	1,427.00	1,427.00	1,427.00	1,427.00	1,427.00	1,427.00	1,427.00	1,427.00	1,427.00	1,428.00	1,433.00	17,131.00

OEI.04 MEJORAR LA CALIDAD DE LA ATENCIÓN EN SALUD DE LA POBLACIÓN EN MAYOR CONDICIÓN DE VULNERABILIDAD

AEI.04.07 MEDIDAS PREVENTIVAS DE ENFERMEDADES NO TRANSMISIBLES DE MANERA OPORTUNA PARA LA POBLACIÓN CON FACTORES DE RIESGO

COD.	Actividad Operativa	Ubigeo	PROGRAMACION	Monto POI S/.

GOBIERNO REGIONAL Sub-Gerencia de Planeamiento Estratégico Gerencia Regional de Salud SAN MARTIN

			Meta Anual	U.M.	1	2	3	4	5	6	7	8	9	10	11	12	
19AO000369708	DIAGNOSTICO DEL CANCER DE CUELLO UTERINO	220901 : TARAPOTO	26,282	086 : PERSONA	0.00	0.00	750.00	0.00	0.00	750.00	0.00	0.00	750.00	0.00	0.00	750.00	3,000.00
19AO000369719	DETECCION MOLECULAR DE VIRUS PAPILOMA HUMANO	220901 : TARAPOTO	750	086 : PERSONA	67.00	0.00	0.00	0.00	0.00	0.00	0.00	0.00	0.00	0.00	0.00	0.00	67.00

OEI.05 REDUCIR LA DESNUTRICIÓN CRÓNICA EN NIÑAS Y NIÑOS MENORES DE 5 AÑOS

AEI.05.01 ATENCIÓN INTEGRAL OPORTUNA A LOS NIÑOS(AS) MENORES DE 5 AÑOS

COD.	Actividad Operativa	Ubigeo	PROGRAMACION														Monto POI S/.
			Meta Anual	U.M.	1	2	3	4	5	6	7	8	9	10	11	12	
19AO000367398	NEUMONIA GRAVE O ENFERMEDAD MUY GRAVE EN NIÑOS MENORES DE 2 MESES	220901 : TARAPOTO	120	016 : CASO TRATADO	1,070.00	1,070.00	1,070.00	1,070.00	1,070.00	1,070.00	1,070.00	1,070.00	1,070.00	1,070.00	1,070.00	1,073.00	12,843.00
19AO000367412	PARASITOSIS INTESTINAL	220901 : TARAPOTO	70	016 : CASO TRATADO	175.00	175.00	175.00	175.00	175.00	175.00	175.00	175.00	175.00	175.00	175.00	175.00	2,100.00
19AO000367420	MONITOREO DE PARAMETROS DE CAMPO ZONA RURAL	220901 : TARAPOTO	450	016 : CASO TRATADO	671.00	671.00	671.00	671.00	671.00	671.00	671.00	671.00	671.00	671.00	671.00	677.00	8,058.00

TOTAL GENERAL : 27,578,543.00

U.M. = Unidad de Medida.

Nota : La Prioridad se determinará en la Comisión de Planeamiento Estratégico

FIRMA

GOBIERNO REGIONAL Sub - Gerencia de Planeamiento Estratégico y Estadística Regional SAN MARTIN